

PUG



PIANO URBANISTICO GENERALE

Sindaco
Gian Carlo Muzzarelli

Assessora a Urbanistica, Edilizia, Politiche Abitative, Aree Produttive
Anna Maria Vandelli

Direttrice Generale
Valeria Meloncelli

Dirigente del Settore Pianificazione e Gestione del territorio e RUP
Maria Sergio

C SISTEMA TERRITORIALE

QC.C1.4.1.1.11 Censimento Patrimonio Diffuso in Territorio Rurale: Schede

ASSUNZIONE
Delibera C.C. n° 86 del 29/12/2021

ADOZIONE
Delibera C.C. n° 78 del 22/12/2022

APPROVAZIONE
Delibera C.C. n° 46 del 22/06/2023



**Comune
di Modena**

EQUIPE DI PROGETTAZIONE ESTERNA ALL'AMMINISTRAZIONE COMUNALE

coordinatore del gruppo di lavoro	Gianfranco Gorelli
rigenerazione della città consolidata e dei paesaggi rurali	Sandra Vecchietti
città pubblica e paesaggio	Filippo Boschi
regole: valutazione progetti, relazione economico finanziaria, perequazione	Stefano Stanghellini
supporto per gli aspetti di paesaggio	Giovanni Bazzani
città storica e patrimonio culturale	Daniele Pini Anna Trazzi
gruppo di lavoro	Giulia Bortolotto, David Casagrande, Gabriele Marras, Alessio Tanganelli

EQUIPE DI PROGETTAZIONE INTERNA ALL'AMMINISTRAZIONE COMUNALE

UFFICIO DI PIANO

Ufficio PUG

Responsabile ufficio PUG	Simona Rotteglia
--------------------------	------------------

sistema insediativo, città pubblica e produttivo	Vera Dondi
sistema ambientale e focus progettuali per l'ambiente e il paesaggio	Paola Dotti
componente programmatica, paesaggio e ValSAT	Annalisa Lugli
sistema insediativo storico, paesaggio e beni storici	Irma Palmieri
sistema naturale e ambientale e coordinamento ValSAT	Anna Pratissoli
sistema insediativo, via Emilia e piattaforme pubbliche	Isabella Turchi

analisi territoriali, urbane, storiche, cartografie	Giulia Ansaloni Barbara Ballestri Nilva Bulgarelli Francesco D'Alesio Andrea Reggianini
garante della comunicazione e della partecipazione	Catia Rizzo

diritto amministrativo-urbanistico	Marco Bisconti
------------------------------------	----------------

Ufficio gestione servizi urbanistici vigenti	Morena Croci - responsabile ufficio
sistema informativo territoriale, cartografia	Sonia Corradi, Tania Federzoni, Diana Bozzetto

Segreteria tecnico - amministrativa	Roberto Vinci, Christine Widdicks, Anna Severini
-------------------------------------	--

Ufficio impatto ambientale-classificazione acustica	Daniela Campolieti - responsabile dell'ufficio
---	--

SETTORE PIANIFICAZIONE E SOSTENIBILITÀ URBANA

Servizio progetti urbani complessi e politiche abitative	Michele A. Tropea - responsabile del servizio Filippo Bonazzi, Daniele Bonfante, Lorenzo Gastaldello, Maria Giulia Lucchi, Giovanna Palazzi, Silvia Sitton, Roberto Falcone, Luigi Maietta, Elena Alietti, Anna Tavoni
--	---

Servizio Pianificazione Ambientale	Giovanna Franzelli - responsabile del servizio fino al 31/08/2020 Saverio Cioce - responsabile del servizio Marta Guidi, Fabio Alberti
------------------------------------	--

Ufficio amministrativo pianificazione:	Susanna Pivetti - responsabile del servizio Antonella Ferri, Maria Ginestrino
--	--

Ufficio mobilità, traffico e urbanizzazioni	Guido Calvarese - responsabile del servizio Barbara Cremonini, Alice Pancirolì
---	---

HANNO CONTRIBUITO NUMEROSI SETTORI E SERVIZI DELL'AMMINISTRAZIONE COMUNALE:

Settore Ambiente, edilizia privata e attività produttive	Roberto Bolondi
Settore Cultura, sport, giovani e promozione della città	Giulia Severi
Settore LL.PP. e manutenzione della città	El Ahmadie' Nabil
Settore Polizia Locale, Sicurezza Urbana e Protezione Civile	Roberto Riva Cambrino
Settore Risorse finanziarie e patrimoniali	Stefania Storti
Settore Risorse Umane e affari istituzionali	Lorena Leonardi
Settore Servizi educativi	Patrizia Guerra
Settore Servizi sociali, sanitari e per l'integrazione	Annalisa Righi
Settore Smart city, servizi demografici e partecipazione	Luca Chiantore

STUDI E RICERCHE

ambiti produttivi e censimento fabbricati in territorio rurale	CAP - Consorzio aree produttive
socio - economiche	CRESME
suolo e sottosuolo	A -TEAM Progetti Sostenibili
uso del suolo	MATE soc.coop.va
ambiente	Università di Modena e Reggio Emilia
ambiente	Università di Bologna
territorio rurale, censimento incongrui nel rurale e censimento fabbricati di interesse nel rurale	Università di Parma
indagine su testimoni rappresentativi la popolazione modenese	Fondazione del Monte
aggiornamento microzonazione sismica e CLE, approfondimenti geologici	GEO-XPRT Italia SRL
studio di incidenza ambientale Siti Rete Natura2000	Studio Giovanni Luca Bisogni

L'elaborazione del documento di indirizzo è stato predisposto con il contributo del comitato scientifico

Paesaggio	MATE soc.coop.va – PROAP ITALIA srl João Antonio Ribeiro Ferreira Nunes, Andrea Menegotto, Fabio Tunioli, Carlo Santacroce, Tommaso Cesaro, Giovanni Trentanovi
Forme e qualità dell'abitare - Azioni e strumenti per la rigenerazione	Politecnico di Milano – Dipartimento di Architettura e Studi Urbani Patrizia Gabellini, Paola Savoldi, Federico Zanfi, Chiara Merlini e la collaborazione di Cristiana Mattioli, Cecilia Saibene, Francesca Sorricaro
Mobilità	Jacopo Ognibene
ha svolto il coordinamento delle attività del Comitato Scientifico	Patrizia Gabellini

Il piano è stato sviluppato anche grazie ai contributi di:

direttore generale del Comune di Modena fino al 30/09/2020	Pino Dieci
dirigente responsabile del servizio Urbanistica fino al 19/03/2017	Marcello Capucci
per approfondimenti del sistema produttivo	CAP - Consorzio Aree Produttive Luca Biancucci e Silvio Berni
coordinamento ufficio di piano dal 15/04/2018 al 31/08/2018	Barbara Marangoni
Comitato interistituzionale Regione Emilia Romagna e Provincia di Modena	Per la Regione Emilia Romagna: Roberto Gabrielli e Barbara Nerozzi, per la Provincia di Modena Antonella Manicardi e Annalisa Vita

Comune di Modena

N° IDENTIFICATIVO SCHEDA: 24

Codice edificio: 1809

LOCALIZZAZIONE**TERRITORIO RURALE**

Denominazione:

non presente

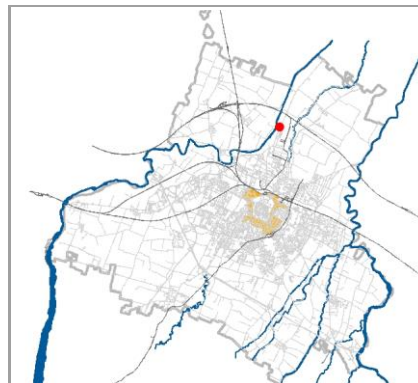
Indirizzo: **STRADA NAZIONALE DEL CANALETTO NORD**civico: **776**Estremi catastali 2018: Foglio **29** Mappale **89**Coordinate topografiche: **1653751,6 ; 4949837,4**Sez.Censimento (Isolato): **265**Quartiere: **2 - S.LAZZARO - MODENA EST - CROCETTA****CONDIZIONE GIURIDICA / TUTELE / VINCOLI ESISTENTI**Proprietà del Comune di Modena: **NO**

VINCOLO MONUMENTALE ai sensi del D.Lgs.42/2004 (Codice Beni Culturali e Paesaggio):

non presenteGIARDINO DI NOTEVOLE INTERESSE: **non presente****Tutele da PSC/RUE 2016**

Codice identificativo originario: 029089

Categoria di intervento: **Riqualificazione e ricomposizione tipologica**

Note:

Casa con porta morta.

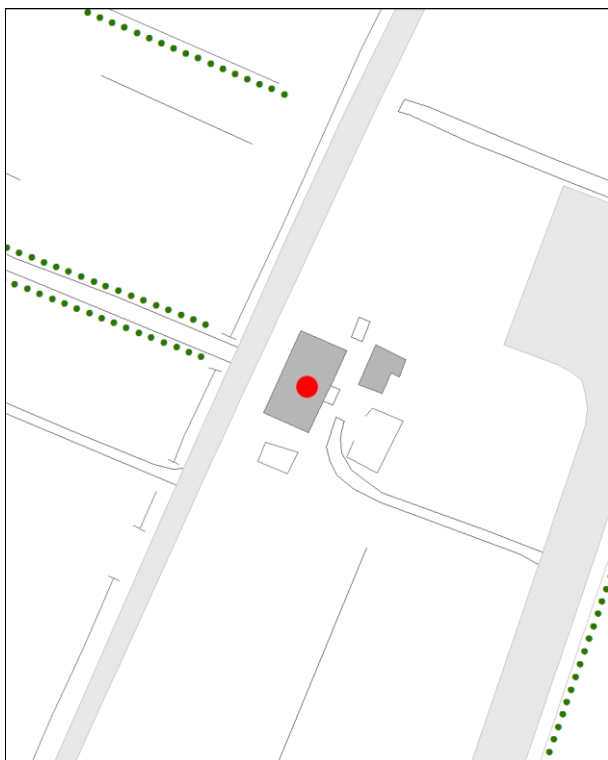
INDIVIDUAZIONE

DB topografico 2019 (1:2.000)



Foto aerea 2017 - C.G.R. s.p.a. Parma (1:2.000)

Comune di Modena**N° IDENTIFICATIVO SCHEDA: 24****Codice edificio: 1809****CARATTERISTICHE TESSUTI URBANI: ASSETTO MORFOLOGICO ORIGINARIO****Epoca edificatoria: CITTA' ANTICA, AL 1898 - CITTA' MODERNA AL 1912, AL 1927, AL 1938, AL 1943 - CITTA' CONTEMPORANEA AL 1955****Tipologia tessuto: 3**

- | | |
|---|--|
| <input type="checkbox"/> 1 QUADRE EDIFICATORIE (dal 1889 al 1955) | <input type="checkbox"/> 7 QUARTIERE ARTIGIANO (dal 1943 agli Anni '70) |
| <input type="checkbox"/> 2 ISOLATI RESIDENZIALI e/o ARTIGIANALI (dal 1889 al 1955) | <input type="checkbox"/> 8 ARTIGIANATO MISTO-COMMERCIALE: VIA EMILIA EST, VIA EMILIA OVEST (dal 1955 in poi) |
| <input type="checkbox"/> 3 EDILIZIA SPONTANEA, SU ASSI VIARI DI PRIMO IMPIANTO (dal 1889 al 1955) | <input type="checkbox"/> 9 LOTTIZZAZIONI, PUBBLICHE E PRIVATE, LUNGO LE DIRETTRICI DI ESPANSIONE (dal 1955 in poi) |
| <input type="checkbox"/> 4 NUOVI QUARTIERI: IACP, INA CASA, ... (dal 1943 al 1955) | <input type="checkbox"/> 10 SERVIZI IN GENERE E DI COMUNITA', A SCALA DI CITTA' (Anni '60 in poi) |
| <input type="checkbox"/> 5 LOTTIZZAZIONI RESIDENZIALI, A LIBERO MERCATO (dal 1943 in poi) | <input type="checkbox"/> 11 DISTRETTI PRODUTTIVI - PIP (Anni '70 in poi: zoning) |
| <input type="checkbox"/> 6 EDILIZIA SPECIALISTICA (dal 1943 in poi) | <input type="checkbox"/> 12 QUARTIERI PEEP (Anni '70 in poi: zoning) |
| | <input type="checkbox"/> 13 ALTRO |

Tipologia rappresentativa del contesto ambientale dell'isolato: x

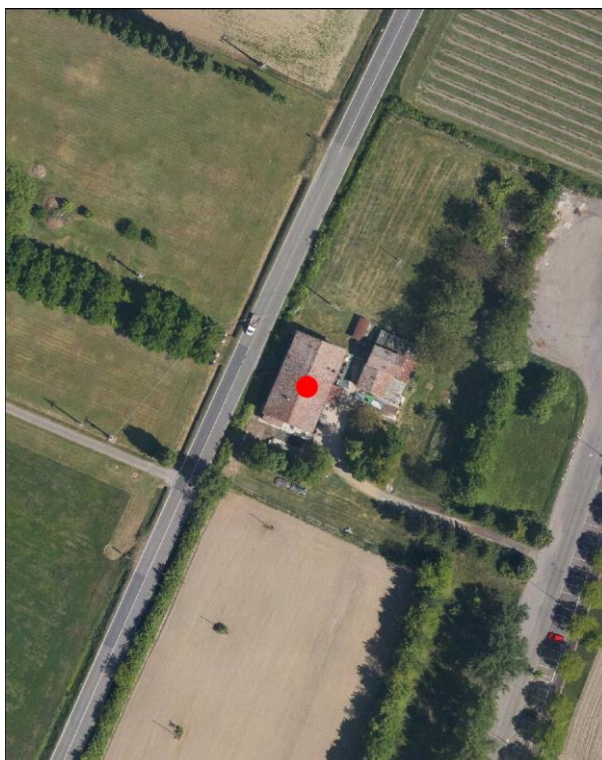
- | | |
|--|--|
| <input type="checkbox"/> a Villini con giardino / Ville con giardino | <input type="checkbox"/> o Capannoni commerciali |
| <input type="checkbox"/> b Palazzi ad appartamenti con bottega ad angolo | <input type="checkbox"/> p Quartieri organici (capannoni a schiera, no residenza) |
| <input type="checkbox"/> c Palazzine ad appartamenti | <input type="checkbox"/> q Centri commerciali |
| <input type="checkbox"/> d Case botteghe (artigiani o commercianti) | <input type="checkbox"/> r Rilevanti edifici, Servizi di quartiere, Strutture generali |
| <input type="checkbox"/> e Insediamenti industriali (manifatturieri) | <input type="checkbox"/> s Capannoni a schiera, senza residenza |
| <input type="checkbox"/> f Aggruppamento palazzine (edilizia popolare) | <input type="checkbox"/> t Comparti di edilizia residenziale pubblica |
| <input type="checkbox"/> g Negozi-commercio, osterie-trattorie | <input type="checkbox"/> u Case d'abitazione moderne |
| <input type="checkbox"/> h Isolato popolare: La Popolarissima | <input type="checkbox"/> v Altro: |
| <input type="checkbox"/> i Complessi / Villaggi (edilizia popolare) | <input type="checkbox"/> z Nucleo residenz. o artigianale-manifatt., borgo |
| <input type="checkbox"/> l Isolati (palazzine-palazzi) | <input type="checkbox"/> x Nucleo insediativo ex rurale (cod. x018) |
| <input type="checkbox"/> m Ospedali / Caserme / Mercati / Consorzi | <input type="checkbox"/> y Case padronali / Casini di campagna |
| <input type="checkbox"/> n Villaggi artigiani (capannoni con abitazioni) | <input type="checkbox"/> k Nucleo insediativo rurale a corte con giardino |
| | <input type="checkbox"/> w Complesso architettonico-territoriale (villa-giardino) |

Elaborati studio tessuti:

C1.1.6 ANALISI DELLA CITTA' PER EPOCA DI FORMAZIONE / C1.1.7 TESSUTI URBANI PER EPOCA DI FORMAZIONE. 10 - Processo di antropizzazione.

TIPOLOGIA E STORICITA'**Tipologia originaria: MISTA (RESIDENZA+RUSTICO)****Epoca / anno di costruzione: DAL 1901 AL 1945****Toponimo (dove riscontrabile):****Riferimenti cartografici:****Notizie storiche:**

Edificio riscontrato dalla lettura cartografica delle carte IGM degli anni 1911-1917, anni 1934-1935; da aerofoto IGM anno 1955; da foto aeree RER: anni 1962, 1973; da foto aeree del Comune: anni 1962, 1973, 1982, 1998, 2008, 2010 e le ortofoto del 2014 e 2017.

Comune di Modena

N° IDENTIFICATIVO SCHEDA: 24

Codice edificio: 1809

CARATTERISTICHE EDIFICIO / MANUFATTO

N° piani utili fuori terra: 2

Area di pertinenza: area cortiliva

Uso attuale: residenziale

Uso attuale rispetto all'originario: invariato

Presenza di elementi architettonici di pregio e/o decorativi significativi (SI/NO): NO

ARCHITETTURE DI RILIEVO PSC/RUE 2016

- ☐ Architettura monumentale
- ☐ Architettura significativa per l'identità urbana

Architetture soggette a:

- ☐ Restauro scientifico
- ☐ Restauro e risanamento conservativo
- ☒ Riqualificazione e ricomposizione tipologica o Ripristino tipologico
- ☐ solo sulla parte originaria



Catasto 1984

Fonti bibliografiche:

VALORE

Nessun valore - Edilizia Minore (alterato)

Comune di Modena

N° IDENTIFICATIVO SCHEDA: 24

Codice edificio: 1809

DOCUMENTAZIONE FOTOGRAFICA



1985



1985



1985



1985

Comune di Modena

N° IDENTIFICATIVO SCHEDA: 24

Codice edificio: 1809

VISTA PANORAMICA: ISOLATO NEL CONTESTO AMBIENTALE



2019 Google Immagini

VISTA DI DETTAGLIO: EDIFICIO NELL'ISOLATO



2019 Google Immagini

A cura di: Irma Palmieri, Barbara Ballestri, Francesco D'Alesio; immagini google: Andrea Reggianini.

Comune di Modena

N° IDENTIFICATIVO SCHEDA: 25

Codice edificio: 1796

LOCALIZZAZIONE

TERRITORIO RURALE

Denominazione:

non presente

Indirizzo: STRADA NAZIONALE DEL CANALETTO NORD

civico: 0

Estremi catastali 2018: Foglio 29 Mappale 90

Coordinate topografiche: 1653771,3 ; 4949840,2

Sez.Censimento (Isolato): 265

Quartiere: 2 - S.LAZZARO - MODENA EST - CROCETTA

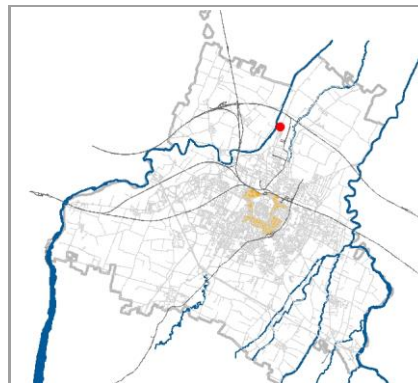

CONDIZIONE GIURIDICA / TUTELE / VINCOLI ESISTENTI

Proprietà del Comune di Modena: NO

VINCOLO MONUMENTALE ai sensi del D.Lgs.42/2004 (Codice Beni Culturali e Paesaggio):

non presente

GIARDINO DI NOTEVOLE INTERESSE: non presente

Tutele da PSC/RUE 2016

Codice identificativo originario: 029090

Categoria di intervento: Riqualificazione e ricomposizione tipologica

Note:

INDIVIDUAZIONE

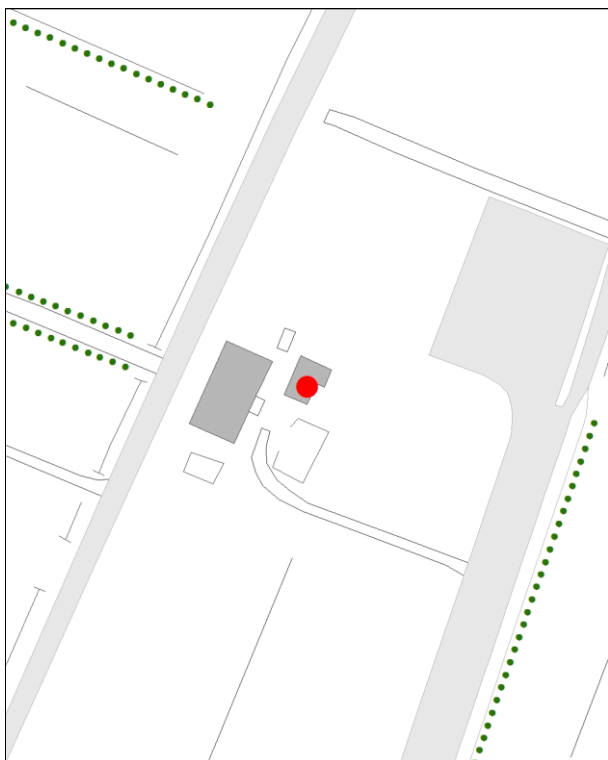

DB topografico 2019 (1:2.000)



Foto aerea 2017 - C.G.R. s.p.a. Parma (1:2.000)

Comune di Modena**N° IDENTIFICATIVO SCHEDA: 25****Codice edificio: 1796****CARATTERISTICHE TESSUTI URBANI: ASSETTO MORFOLOGICO ORIGINARIO****Epoca edificatoria: CITTA' ANTICA, AL 1898 - CITTA' MODERNA AL 1912, AL 1927, AL 1938, AL 1943 - CITTA' CONTEMPORANEA AL 1955****Tipologia tessuto: 3**

- | | |
|---|--|
| <input type="checkbox"/> 1 QUADRE EDIFICATORIE (dal 1889 al 1955) | <input type="checkbox"/> 7 QUARTIERE ARTIGIANO (dal 1943 agli Anni '70) |
| <input type="checkbox"/> 2 ISOLATI RESIDENZIALI e/o ARTIGIANALI (dal 1889 al 1955) | <input type="checkbox"/> 8 ARTIGIANATO MISTO-COMMERCIALE: VIA EMILIA EST, VIA EMILIA OVEST (dal 1955 in poi) |
| <input type="checkbox"/> 3 EDILIZIA SPONTANEA, SU ASSI VIARI DI PRIMO IMPIANTO (dal 1889 al 1955) | <input type="checkbox"/> 9 LOTTIZZAZIONI, PUBBLICHE E PRIVATE, LUNGO LE DIRETTRICI DI ESPANSIONE (dal 1955 in poi) |
| <input type="checkbox"/> 4 NUOVI QUARTIERI: IACP, INA CASA, ... (dal 1943 al 1955) | <input type="checkbox"/> 10 SERVIZI IN GENERE E DI COMUNITA', A SCALA DI CITTA' (Anni '60 in poi) |
| <input type="checkbox"/> 5 LOTTIZZAZIONI RESIDENZIALI, A LIBERO MERCATO (dal 1943 in poi) | <input type="checkbox"/> 11 DISTRETTI PRODUTTIVI - PIP (Anni '70 in poi: zoning) |
| <input type="checkbox"/> 6 EDILIZIA SPECIALISTICA (dal 1943 in poi) | <input type="checkbox"/> 12 QUARTIERI PEEP (Anni '70 in poi: zoning) |
| | <input type="checkbox"/> 13 ALTRO |

Tipologia rappresentativa del contesto ambientale dell'isolato: x

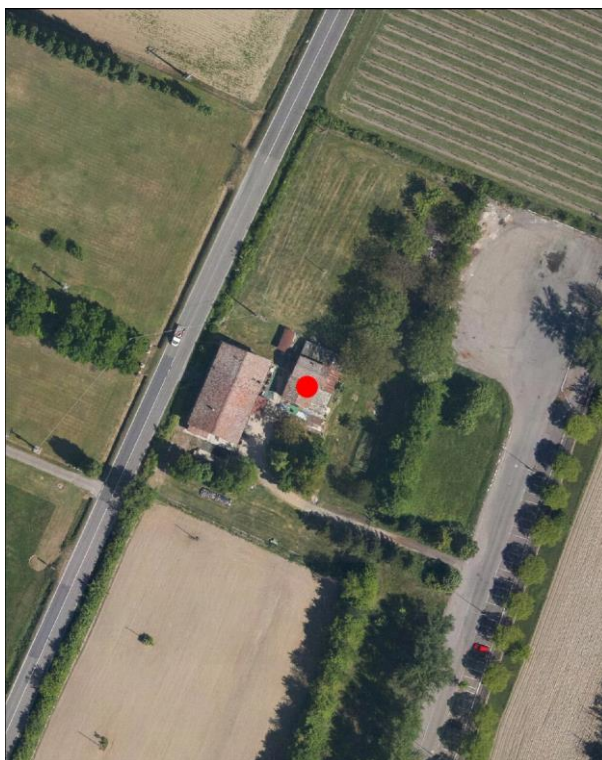
- | | |
|--|--|
| <input type="checkbox"/> a Villini con giardino / Ville con giardino | <input type="checkbox"/> o Capannoni commerciali |
| <input type="checkbox"/> b Palazzi ad appartamenti con bottega ad angolo | <input type="checkbox"/> p Quartieri organici (capannoni a schiera, no residenza) |
| <input type="checkbox"/> c Palazzine ad appartamenti | <input type="checkbox"/> q Centri commerciali |
| <input type="checkbox"/> d Case botteghe (artigiani o commercianti) | <input type="checkbox"/> r Rilevanti edifici, Servizi di quartiere, Strutture generali |
| <input type="checkbox"/> e Insediamenti industriali (manifatturieri) | <input type="checkbox"/> s Capannoni a schiera, senza residenza |
| <input type="checkbox"/> f Aggruppamento palazzine (edilizia popolare) | <input type="checkbox"/> t Comparti di edilizia residenziale pubblica |
| <input type="checkbox"/> g Negozi-commercio, osterie-trattorie | <input type="checkbox"/> u Case d'abitazione moderne |
| <input type="checkbox"/> h Isolato popolare: La Popolarissima | <input type="checkbox"/> v Altro: |
| <input type="checkbox"/> i Complessi / Villaggi (edilizia popolare) | <input type="checkbox"/> z Nucleo residenz. o artigianale-manifatt., borgo |
| <input type="checkbox"/> l Isolati (palazzine-palazzi) | <input type="checkbox"/> x Nucleo insediativo ex rurale (cod. x018) |
| <input type="checkbox"/> m Ospedali / Caserme / Mercati / Consorzi | <input type="checkbox"/> y Case padronali / Casini di campagna |
| <input type="checkbox"/> n Villaggi artigiani (capannoni con abitazioni) | <input type="checkbox"/> k Nucleo insediativo rurale a corte con giardino |
| | <input type="checkbox"/> w Complesso architettonico-territoriale (villa-giardino) |

Elaborati studio tessuti:

C1.1.6 ANALISI DELLA CITTA' PER EPOCA DI FORMAZIONE / C1.1.7 TESSUTI URBANI PER EPOCA DI FORMAZIONE. 10 - Processo di antropizzazione.

TIPOLOGIA E STORICITA'**Tipologia originaria: PREVAL. RUSTICO-STALLA,FIENILE****Epoca / anno di costruzione: DAL 1901 AL 1945****Toponimo (dove riscontrabile):****Riferimenti cartografici:****Notizie storiche:**

Edificio riscontrato dalla lettura cartografica delle carte IGM degli anni 1911-1917, anni 1934-1935; da aerofoto IGM anno 1955; da foto aeree RER: anni 1962, 1973; da foto aeree del Comune: anni 1962, 1973, 1982, 1998, 2008, 2010 e le ortofoto del 2014 e 2017.

Comune di Modena

N° IDENTIFICATIVO SCHEDA: 25

Codice edificio: 1796

CARATTERISTICHE EDIFICIO / MANUFATTO

N° piani utili fuori terra: 1-2

Area di pertinenza: area cortiliva

Uso attuale: produttivo

Uso attuale rispetto all'originario: variato

Presenza di elementi architettonici di pregio e/o decorativi significativi (SI/NO): NO

ARCHITETTURE DI RILIEVO PSC/RUE 2016

- ☐ Architettura monumentale
- ☐ Architettura significativa per l'identità urbana

Architetture soggette a:

- ☐ Restauro scientifico
- ☐ Restauro e risanamento conservativo
- ☒ Riqualificazione e ricomposizione tipologica o Ripristino tipologico
- ☐ solo sulla parte originaria



Catasto 1984

Fonti bibliografiche:

VALORE

Nessun valore - Edilizia Minore (alterato)

Comune di Modena

N° IDENTIFICATIVO SCHEDA: 25

Codice edificio: 1796

DOCUMENTAZIONE FOTOGRAFICA



1985

Comune di Modena

N° IDENTIFICATIVO SCHEDA: 25

Codice edificio: 1796

VISTA PANORAMICA: ISOLATO NEL CONTESTO AMBIENTALE



2019 Google Immagini

VISTA DI DETTAGLIO: EDIFICIO NELL'ISOLATO



2019 Google Immagini

A cura di: Irma Palmieri, Barbara Ballestri, Francesco D'Alesio; immagini google: Andrea Reggianini.

Comune di Modena

N° IDENTIFICATIVO SCHEDA: 29

Codice edificio: 1805

LOCALIZZAZIONE**TERRITORIO RURALE**

Denominazione:

non presente

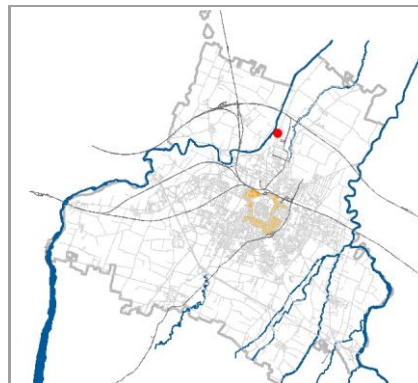
Indirizzo: **STRADA NAZIONALE DEL CANALETTO NORD**civico: **680**Estremi catastali 2018: Foglio **29** Mappale **114**Coordinate topografiche: **1653631 ; 4949492,2**Sez.Censimento (Isolato): **265**Quartiere: **2 - S.LAZZARO - MODENA EST - CROCETTA****CONDIZIONE GIURIDICA / TUTELE / VINCOLI ESISTENTI**Proprietà del Comune di Modena: **NO**

VINCOLO MONUMENTALE ai sensi del D.Lgs.42/2004 (Codice Beni Culturali e Paesaggio):

non presenteGIARDINO DI NOTEVOLE INTERESSE: **non presente**

Tutele da PSC/RUE 2016

Codice identificativo originario: 029114

Categoria di intervento: **Riqualificazione e ricomposizione tipologica**

Note:

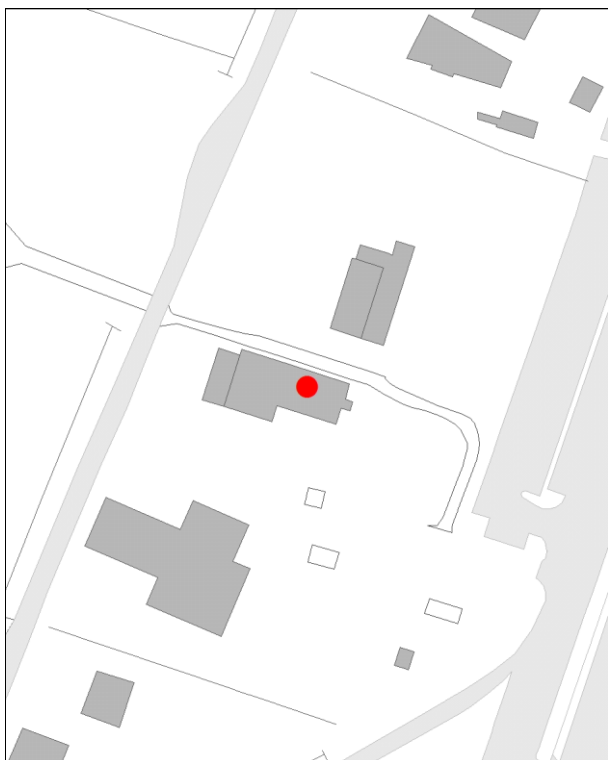
INDIVIDUAZIONE

DB topografico 2019 (1:2.000)



Foto aerea 2017 - C.G.R. s.p.a. Parma (1:2.000)

Comune di Modena

N° IDENTIFICATIVO SCHEDA: 29

Codice edificio: 1805

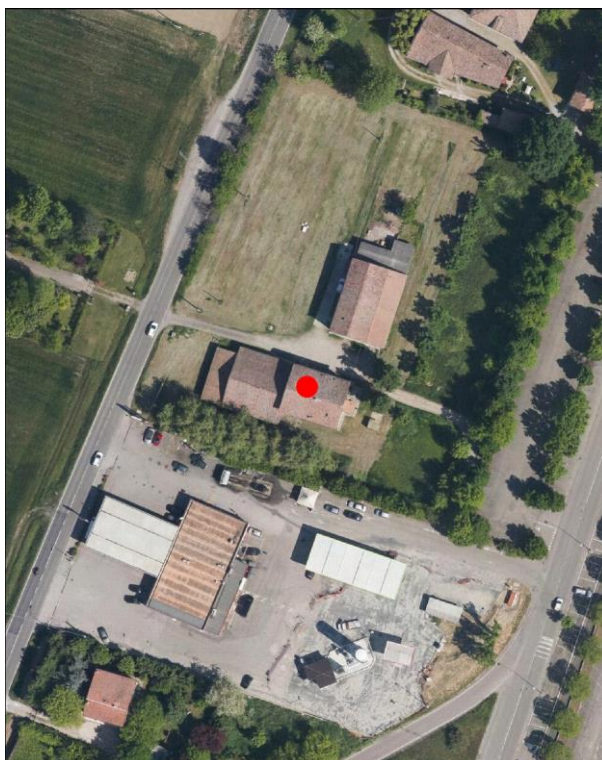
CARATTERISTICHE TESSUTI URBANI: ASSETTO MORFOLOGICO ORIGINARIO

Epoca edificatoria: **CITTA' ANTICA, AL 1898 - CITTA' MODERNA AL 1912, AL 1927, AL 1938, AL 1943 - CITTA' CONTEMPORANEA AL 1955**

Tipologia tessuto: **3**

- | | |
|---|--|
| <input type="checkbox"/> 1 QUADRE EDIFICATORIE (dal 1889 al 1955) | <input type="checkbox"/> 7 QUARTIERE ARTIGIANO (dal 1943 agli Anni '70) |
| <input type="checkbox"/> 2 ISOLATI RESIDENZIALI e/o ARTIGIANALI (dal 1889 al 1955) | <input type="checkbox"/> 8 ARTIGIANATO MISTO-COMMERCIALE: VIA EMILIA EST, VIA EMILIA OVEST (dal 1955 in poi) |
| <input type="checkbox"/> 3 EDILIZIA SPONTANEA, SU ASSI VIARI DI PRIMO IMPIANTO (dal 1889 al 1955) | <input type="checkbox"/> 9 LOTTIZZAZIONI, PUBBLICHE E PRIVATE, LUNGO LE DIRETTRICI DI ESPANSIONE (dal 1955 in poi) |
| <input type="checkbox"/> 4 NUOVI QUARTIERI: IACP, INA CASA, ... (dal 1943 al 1955) | <input type="checkbox"/> 10 SERVIZI IN GENERE E DI COMUNITA', A SCALA DI CITTA' (Anni '60 in poi) |
| <input type="checkbox"/> 5 LOTTIZZAZIONI RESIDENZIALI, A LIBERO MERCATO (dal 1943 in poi) | <input type="checkbox"/> 11 DISTRETTI PRODUTTIVI - PIP (Anni '70 in poi: zoning) |
| <input type="checkbox"/> 6 EDILIZIA SPECIALISTICA (dal 1943 in poi) | <input type="checkbox"/> 12 QUARTIERI PEEP (Anni '70 in poi: zoning) |
| | <input type="checkbox"/> 13 ALTRO |

Tipologia rappresentativa del contesto ambientale dell'isolato: **x**

- | | |
|--|--|
| <input type="checkbox"/> a Villini con giardino / Ville con giardino | <input type="checkbox"/> o Capannoni commerciali |
| <input type="checkbox"/> b Palazzi ad appartamenti con bottega ad angolo | <input type="checkbox"/> p Quartieri organici (capannoni a schiera, no residenza) |
| <input type="checkbox"/> c Palazzine ad appartamenti | <input type="checkbox"/> q Centri commerciali |
| <input type="checkbox"/> d Case botteghe (artigiani o commercianti) | <input type="checkbox"/> r Rilevanti edifici, Servizi di quartiere, Strutture generali |
| <input type="checkbox"/> e Insediamenti industriali (manifatturieri) | <input type="checkbox"/> s Capannoni a schiera, senza residenza |
| <input type="checkbox"/> f Aggruppamento palazzine (edilizia popolare) | <input type="checkbox"/> t Comparti di edilizia residenziale pubblica |
| <input type="checkbox"/> g Negozi-commercio, osterie-trattorie | <input type="checkbox"/> u Case d'abitazione moderne |
| <input type="checkbox"/> h Isolato popolare: La Popolarissima | <input type="checkbox"/> v Altro: |
| <input type="checkbox"/> i Complessi / Villaggi (edilizia popolare) | <input type="checkbox"/> z Nucleo residenz. o artigianale-manifatt., borgo |
| <input type="checkbox"/> l Isolati (palazzine-palazzi) | <input type="checkbox"/> x Nucleo insediativo ex rurale (cod. x017) |
| <input type="checkbox"/> m Ospedali / Caserme / Mercati / Consorzi | <input type="checkbox"/> y Case padronali / Casini di campagna |
| <input type="checkbox"/> n Villaggi artigiani (capannoni con abitazioni) | <input type="checkbox"/> k Nucleo insediativo rurale a corte con giardino |
| | <input type="checkbox"/> w Complesso architettonico-territoriale (villa-giardino) |

Elaborati studio tessuti:

C1.1.6 ANALISI DELLA CITTA' PER EPOCA DI FORMAZIONE / C1.1.7 TESSUTI URBANI PER EPOCA DI FORMAZIONE. 10 - Processo di antropizzazione.

TIPOLOGIA E STORICITA'

Tipologia originaria: **MISTA (RESIDENZA+RUSTICO)**

Epoca / anno di costruzione: **PRESENTE AL 1898**

Toponimo (dove riscontrabile):

Riferimenti cartografici: Catasto storico di primo impianto 1898.

Notizie storiche:

Edificio riscontrato dalla lettura cartografica delle carte IGM degli anni 1911-1917, anni 1934-1935; da aerofoto IGM anno 1955; da foto aeree RER: anni 1962, 1973; da foto aeree del Comune: anni 1962, 1973, 1982, 1998, 2008, 2010 e le ortofoto del 2014 e 2017.

Comune di Modena

N° IDENTIFICATIVO SCHEDA: 29

Codice edificio: 1805

CARATTERISTICHE EDIFICIO / MANUFATTO

N° piani utili fuori terra: 1-2

Area di pertinenza: area cortiliva

Uso attuale: produttivo

Uso attuale rispetto all'originario: variato

Presenza di elementi architettonici di pregio e/o decorativi significativi (SI/NO): NO

ARCHITETTURE DI RILIEVO PSC/RUE 2016

- ☐ Architettura monumentale
- ☐ Architettura significativa per l'identità urbana

Architetture soggette a:

- ☐ Restauro scientifico
- ☐ Restauro e risanamento conservativo
- ☒ Riqualificazione e ricomposizione tipologica o Ripristino tipologico
- ☐ solo sulla parte originaria



Catasto 1984

Fonti bibliografiche:

VALORE

Nessun valore - Edilizia Minore (alterato)

Comune di Modena

N° IDENTIFICATIVO SCHEDA: 29

Codice edificio: 1805

DOCUMENTAZIONE FOTOGRAFICA



1985



1985

Comune di Modena

N° IDENTIFICATIVO SCHEDA: 29

Codice edificio: 1805

VISTA PANORAMICA: ISOLATO NEL CONTESTO AMBIENTALE



2019 Google Immagini

VISTA DI DETTAGLIO: EDIFICIO NELL'ISOLATO



2019 Google Immagini

A cura di: Irma Palmieri, Barbara Ballestri, Francesco D'Alesio; immagini google: Andrea Reggianini.

Comune di Modena

N° IDENTIFICATIVO SCHEDA: 30

Codice edificio: 1807

LOCALIZZAZIONE

TERRITORIO RURALE

Denominazione:

non presente

Indirizzo: STRADA NAZIONALE DEL CANALETTO NORD

civico: 0

Estremi catastali 2018: Foglio 29 Mappale 537

Coordinate topografiche: 1653648 ; 4949515,6

Sez.Censimento (Isolato): 265

Quartiere: 2 - S.LAZZARO - MODENA EST - CROCETTA

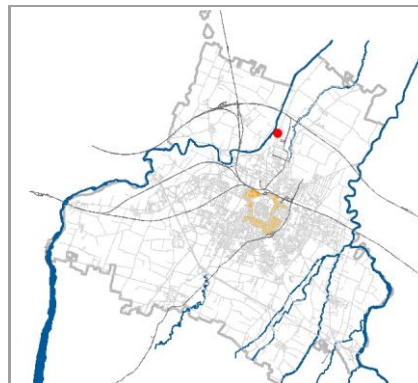

CONDIZIONE GIURIDICA / TUTELE / VINCOLI ESISTENTI

Proprietà del Comune di Modena: NO

VINCOLO MONUMENTALE ai sensi del D.Lgs.42/2004 (Codice Beni Culturali e Paesaggio):

non presente

GIARDINO DI NOTEVOLE INTERESSE: non presente

Tutele da PSC/RUE 2016

Codice identificativo originario: 029115

Categoria di intervento: Riqualificazione e ricomposizione tipologica

Note:

INDIVIDUAZIONE

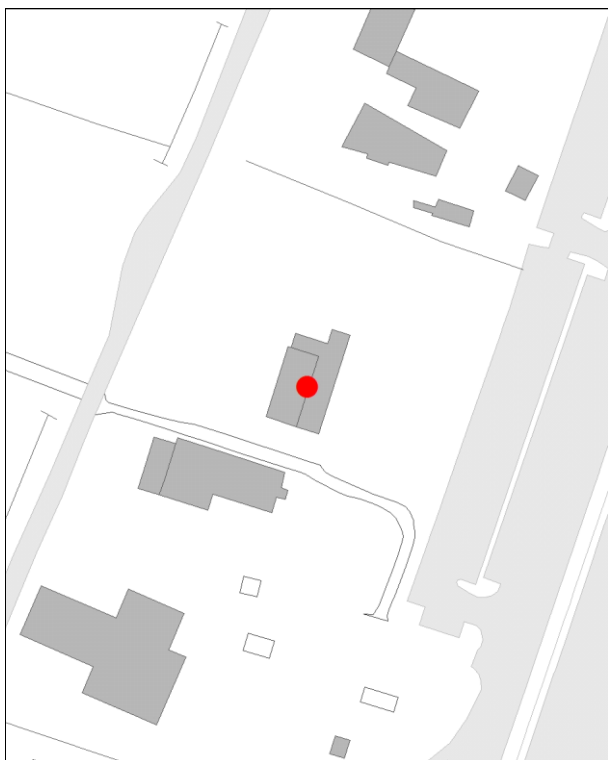

DB topografico 2019 (1:2.000)



Foto aerea 2017 - C.G.R. s.p.a. Parma (1:2.000)

Comune di Modena

N° IDENTIFICATIVO SCHEDA: 30

Codice edificio: 1807

CARATTERISTICHE TESSUTI URBANI: ASSETTO MORFOLOGICO ORIGINARIO

Epoca edificatoria: **CITTA' ANTICA, AL 1898 - CITTA' MODERNA AL 1912, AL 1927, AL 1938, AL 1943 - CITTA' CONTEMPORANEA AL 1955**

Tipologia tessuto: **3**

- | | |
|---|--|
| <input type="checkbox"/> 1 QUADRE EDIFICATORIE (dal 1889 al 1955) | <input type="checkbox"/> 7 QUARTIERE ARTIGIANO (dal 1943 agli Anni '70) |
| <input type="checkbox"/> 2 ISOLATI RESIDENZIALI e/o ARTIGIANALI (dal 1889 al 1955) | <input type="checkbox"/> 8 ARTIGIANATO MISTO-COMMERCIALE: VIA EMILIA EST, VIA EMILIA OVEST (dal 1955 in poi) |
| <input type="checkbox"/> 3 EDILIZIA SPONTANEA, SU ASSI VIARI DI PRIMO IMPIANTO (dal 1889 al 1955) | <input type="checkbox"/> 9 LOTTIZZAZIONI, PUBBLICHE E PRIVATE, LUNGO LE DIRETTRICI DI ESPANSIONE (dal 1955 in poi) |
| <input type="checkbox"/> 4 NUOVI QUARTIERI: IACP, INA CASA, ... (dal 1943 al 1955) | <input type="checkbox"/> 10 SERVIZI IN GENERE E DI COMUNITA', A SCALA DI CITTA' (Anni '60 in poi) |
| <input type="checkbox"/> 5 LOTTIZZAZIONI RESIDENZIALI, A LIBERO MERCATO (dal 1943 in poi) | <input type="checkbox"/> 11 DISTRETTI PRODUTTIVI - PIP (Anni '70 in poi: zoning) |
| <input type="checkbox"/> 6 EDILIZIA SPECIALISTICA (dal 1943 in poi) | <input type="checkbox"/> 12 QUARTIERI PEEP (Anni '70 in poi: zoning) |
| | <input type="checkbox"/> 13 ALTRO |

Tipologia rappresentativa del contesto ambientale dell'isolato: **x**

- | | |
|--|--|
| <input type="checkbox"/> a Villini con giardino / Ville con giardino | <input type="checkbox"/> o Capannoni commerciali |
| <input type="checkbox"/> b Palazzi ad appartamenti con bottega ad angolo | <input type="checkbox"/> p Quartieri organici (capannoni a schiera, no residenza) |
| <input type="checkbox"/> c Palazzine ad appartamenti | <input type="checkbox"/> q Centri commerciali |
| <input type="checkbox"/> d Case botteghe (artigiani o commercianti) | <input type="checkbox"/> r Rilevanti edifici, Servizi di quartiere, Strutture generali |
| <input type="checkbox"/> e Insediamenti industriali (manifatturieri) | <input type="checkbox"/> s Capannoni a schiera, senza residenza |
| <input type="checkbox"/> f Aggruppamento palazzine (edilizia popolare) | <input type="checkbox"/> t Comparti di edilizia residenziale pubblica |
| <input type="checkbox"/> g Negozi-commercio, osterie-trattorie | <input type="checkbox"/> u Case d'abitazione moderne |
| <input type="checkbox"/> h Isolato popolare: La Popolarissima | <input type="checkbox"/> v Altro: |
| <input type="checkbox"/> i Complessi / Villaggi (edilizia popolare) | <input type="checkbox"/> z Nucleo residenz. o artigianale-manifatt., borgo |
| <input type="checkbox"/> l Isolati (palazzine-palazzi) | <input type="checkbox"/> x Nucleo insediativo ex rurale (cod. x017) |
| <input type="checkbox"/> m Ospedali / Caserme / Mercati / Consorzi | <input type="checkbox"/> y Case padronali / Casini di campagna |
| <input type="checkbox"/> n Villaggi artigiani (capannoni con abitazioni) | <input type="checkbox"/> k Nucleo insediativo rurale a corte con giardino |
| | <input type="checkbox"/> w Complesso architettonico-territoriale (villa-giardino) |

Elaborati studio tessuti:

C1.1.6 ANALISI DELLA CITTA' PER EPOCA DI FORMAZIONE / C1.1.7 TESSUTI URBANI PER EPOCA DI FORMAZIONE. 10 - Processo di antropizzazione.

TIPOLOGIA E STORICITA'

Tipologia originaria: **PREVAL. RUSTICO-STALLA,FIENILE**

Epoca / anno di costruzione: **DAL 19MO AL 20MO SEC. (1800-1900)**

Toponimo (dove riscontrabile):

Riferimenti cartografici:

Notizie storiche:

Edificio riscontrato dalla lettura cartografica delle carte IGM degli anni 1911-1917, anni 1934-1935; da aerofoto IGM anno 1955; da foto aeree RER: anni 1962, 1973; da foto aeree del Comune: anni 1962, 1973, 1982, 1998, 2008, 2010 e le ortofoto del 2014 e 2017.

Comune di Modena

N° IDENTIFICATIVO SCHEDA: 30

Codice edificio: 1807

CARATTERISTICHE EDIFICIO / MANUFATTO

N° piani utili fuori terra: 2

Area di pertinenza: area cortiliva

Uso attuale: produttivo

Uso attuale rispetto all'originario: variato

Presenza di elementi architettonici di pregio e/o decorativi significativi (SI/NO): NO

ARCHITETTURE DI RILIEVO PSC/RUE 2016

- ☐ Architettura monumentale
- ☐ Architettura significativa per l'identità urbana

Architetture soggette a:

- ☐ Restauro scientifico
- ☐ Restauro e risanamento conservativo
- ☒ Riqualificazione e ricomposizione tipologica o Ripristino tipologico
- ☐ solo sulla parte originaria



Catasto 1984

Fonti bibliografiche:

VALORE

Nessun valore - Edilizia Minore (alterato)

Comune di Modena

N° IDENTIFICATIVO SCHEDA: 30

Codice edificio: 1807

DOCUMENTAZIONE FOTOGRAFICA



1985



1985



1985



1985

Comune di Modena

N° IDENTIFICATIVO SCHEDA: 30

Codice edificio: 1807

VISTA PANORAMICA: ISOLATO NEL CONTESTO AMBIENTALE



2019 Google Immagini

VISTA DI DETTAGLIO: EDIFICIO NELL'ISOLATO



2019 Google Immagini

A cura di: Irma Palmieri, Barbara Ballestri, Francesco D'Alesio; immagini google: Andrea Reggianini.

Comune di Modena

N° IDENTIFICATIVO SCHEDA: 31

Codice edificio: 1787

LOCALIZZAZIONE

TERRITORIO RURALE

Denominazione:

Casino Nasi

Indirizzo: STRADA NAZIONALE DEL CANALETTO NORD

civico: 0

Estremi catastali 2018: Foglio 29 Mappale 561

Coordinate topografiche: 1653709,4 ; 4949570,2

Sez.Censimento (Isolato): 265

Quartiere: 2 - S.LAZZARO - MODENA EST - CROCETTA

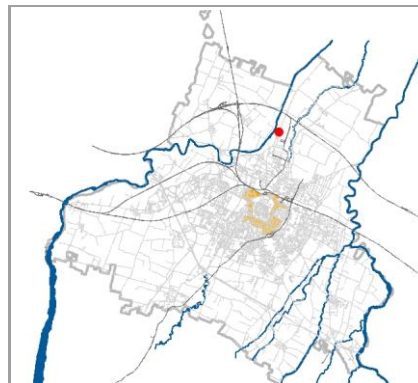

CONDIZIONE GIURIDICA / TUTELE / VINCOLI ESISTENTI

Proprietà del Comune di Modena: NO

VINCOLO MONUMENTALE ai sensi del D.Lgs.42/2004 (Codice Beni Culturali e Paesaggio):
non presente

GIARDINO DI NOTEVOLE INTERESSE: non presente

Tutele da PSC/RUE 2016

Codice identificativo originario: 029100

Categoria di intervento: Riqualificazione e ricomposizione tipologica

Note:

Ex rustico/fienile.

INDIVIDUAZIONE

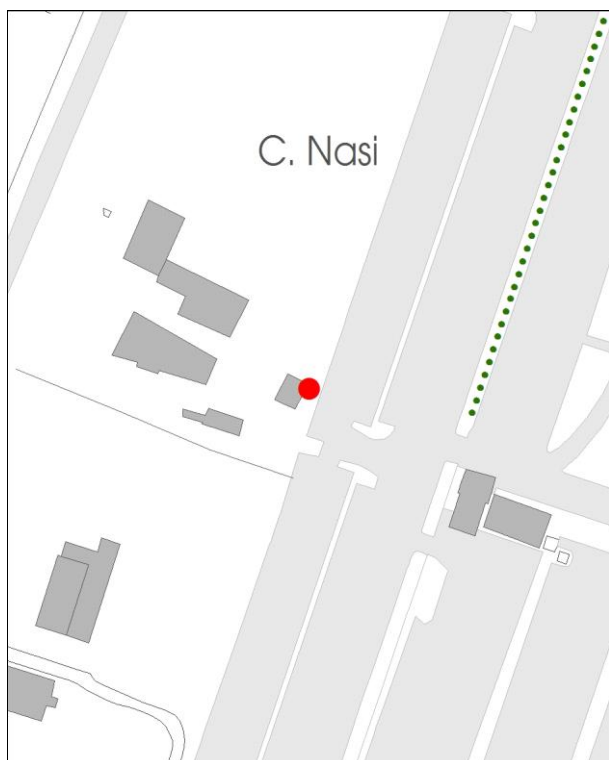

DB topografico 2019 (1:2.000)



Foto aerea 2017 - C.G.R. s.p.a. Parma (1:2.000)

Comune di Modena

N° IDENTIFICATIVO SCHEDA: 31

Codice edificio: 1787

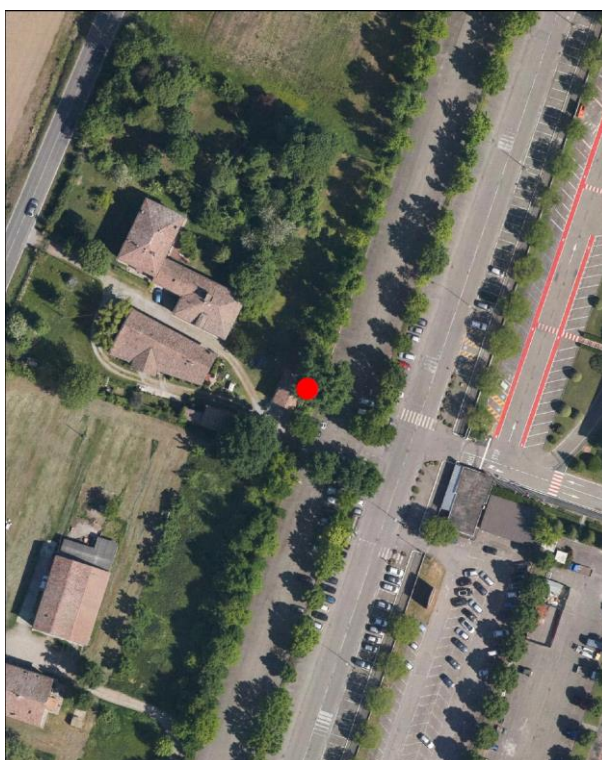
CARATTERISTICHE TESSUTI URBANI: ASSETTO MORFOLOGICO ORIGINARIO

Epoca edificatoria: CITTA' STORICA AL 1889

Tipologia tessuto: 3

- | | |
|---|--|
| <input type="checkbox"/> 1 QUADRE EDIFICATORIE (dal 1889 al 1955) | <input type="checkbox"/> 7 QUARTIERE ARTIGIANO (dal 1943 agli Anni '70) |
| <input type="checkbox"/> 2 ISOLATI RESIDENZIALI e/o ARTIGIANALI (dal 1889 al 1955) | <input type="checkbox"/> 8 ARTIGIANATO MISTO-COMMERCIALE: VIA EMILIA EST, VIA EMILIA OVEST (dal 1955 in poi) |
| <input type="checkbox"/> 3 EDILIZIA SPONTANEA, SU ASSI VIARI DI PRIMO IMPIANTO (dal 1889 al 1955) | <input type="checkbox"/> 9 LOTTIZZAZIONI, PUBBLICHE E PRIVATE, LUNGO LE DIRETTRICI DI ESPANSIONE (dal 1955 in poi) |
| <input type="checkbox"/> 4 NUOVI QUARTIERI: IACP, INA CASA, ... (dal 1943 al 1955) | <input type="checkbox"/> 10 SERVIZI IN GENERE E DI COMUNITA', A SCALA DI CITTA' (Anni '60 in poi) |
| <input type="checkbox"/> 5 LOTTIZZAZIONI RESIDENZIALI, A LIBERO MERCATO (dal 1943 in poi) | <input type="checkbox"/> 11 DISTRETTI PRODUTTIVI - PIP (Anni '70 in poi: zoning) |
| <input type="checkbox"/> 6 EDILIZIA SPECIALISTICA (dal 1943 in poi) | <input type="checkbox"/> 12 QUARTIERI PEEP (Anni '70 in poi: zoning) |
| | <input type="checkbox"/> 13 ALTRO |

Tipologia rappresentativa del contesto ambientale dell'isolato: v-z

- | | |
|--|--|
| <input type="checkbox"/> a Villini con giardino / Ville con giardino | <input type="checkbox"/> o Capannoni commerciali |
| <input type="checkbox"/> b Palazzi ad appartamenti con bottega ad angolo | <input type="checkbox"/> p Quartieri organici (capannoni a schiera, no residenza) |
| <input type="checkbox"/> c Palazzine ad appartamenti | <input type="checkbox"/> q Centri commerciali |
| <input type="checkbox"/> d Case botteghe (artigiani o commercianti) | <input type="checkbox"/> r Rilevanti edifici, Servizi di quartiere, Strutture generali |
| <input type="checkbox"/> e Insediamenti industriali (manifatturieri) | <input type="checkbox"/> s Capannoni a schiera, senza residenza |
| <input type="checkbox"/> f Aggruppamento palazzine (edilizia popolare) | <input type="checkbox"/> t Comparti di edilizia residenziale pubblica |
| <input type="checkbox"/> g Negozi-commercio, osterie-trattorie | <input type="checkbox"/> u Case d'abitazione moderne |
| <input type="checkbox"/> h Isolato popolare: La Popolarissima | <input type="checkbox"/> v Altro: |
| <input type="checkbox"/> i Complessi / Villaggi (edilizia popolare) | <input type="checkbox"/> z Nucleo residenz. o artigianale-manifatt., borgo (cod. z014) |
| <input type="checkbox"/> l Isolati (palazzine-palazzi) | <input type="checkbox"/> x Nucleo insediativo ex rurale |
| <input type="checkbox"/> m Ospedali / Caserme / Mercati / Consorzi | <input type="checkbox"/> y Case padronali / Casini di campagna |
| <input type="checkbox"/> n Villaggi artigiani (capannoni con abitazioni) | <input type="checkbox"/> k Nucleo insediativo rurale a corte con giardino |
| | <input type="checkbox"/> w Complesso architettonico-territoriale (villa-giardino) |

Elaborati studio tessuti:

C1.1.6 ANALISI DELLA CITTA' PER EPOCA DI FORMAZIONE / C1.1.7 TESSUTI URBANI PER EPOCA DI FORMAZIONE. 10 - Processo di antropizzazione.

TIPOLOGIA E STORICITA'

Tipologia originaria: PREVAL. RUSTICO-STALLA,FIENILE

Epoca / anno di costruzione: 1898

Toponimo (dove riscontrabile): Casino Nasi

Riferimenti cartografici: Catasto storico di primo impianto 1898.

Notizie storiche:

Edificio di cui si riscontra la presenza alla fine dell'Ottocento, dalla lettura cartografica del catasto storico di primo impianto del 1898.

Comune di Modena

N° IDENTIFICATIVO SCHEDA: 31

Codice edificio: 1787

CARATTERISTICHE EDIFICIO / MANUFATTO

N° piani utili fuori terra: 2

Area di pertinenza: giardino

Uso attuale: residenziale

Uso attuale rispetto all'originario: variato

Presenza di elementi architettonici di pregio e/o decorativi significativi (SI/NO): NO

ARCHITETTURE DI RILIEVO PSC/RUE 2016

- ☐ Architettura monumentale
- ☐ Architettura significativa per l'identità urbana

Architetture soggette a:

- ☐ Restauro scientifico
- ☐ Restauro e risanamento conservativo
- ☒ Riqualificazione e ricomposizione tipologica o Ripristino tipologico
- ☐ solo sulla parte originaria

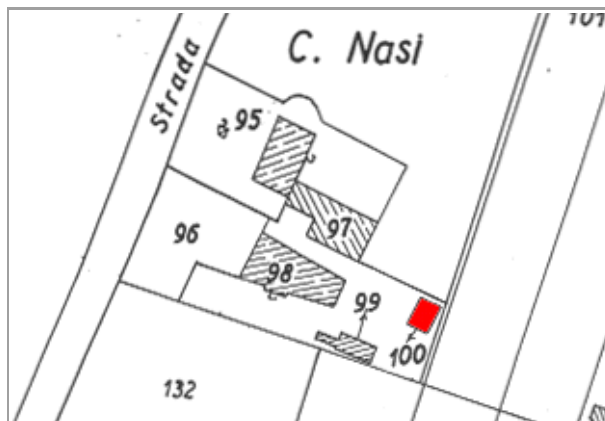

Catasto 1984

Fonti bibliografiche:

VALORE**Nessun valore storico***Note:*

Edificio ubicato all'interno di un Nucleo insediativo residenziale formato dagli edifici individuati al Fg. 29 con mapp. 95-97, 98 e 100 di cui all'oggetto / Per la valutazione relativa alla categoria di intervento edilizio, viene utilizzato lo strumento dell'indagine tipologica e della coerenza con la cultura costruttiva e compositiva del contesto morfologico originario, all'interno di un territorio nel quale il nucleo residenziale del complesso Nasi rappresenta l'ultima testimonianza architettonica storica in prossimità del distretto industriale Modena Nord / L'edificio identificato al Fg. 29 map. 100, che fino agli Anni '80 e' stato un rustico con funzione di fienile ubicato sul retro del Casino Nasi e al termine del giardino, successivamente e' stato trasformato in una piccola dependance a residenza. Pertanto, attualmente l'edificio denota una mancanza identitaria, dovuta al cambiamento dei caratteri tipologici, compositivi, testimoniali, nel contesto ambientale storico di appartenenza.

Comune di Modena

N° IDENTIFICATIVO SCHEDA: 31

Codice edificio: 1787

DOCUMENTAZIONE FOTOGRAFICA



1985



1985

Comune di Modena

N° IDENTIFICATIVO SCHEDA: 31

Codice edificio: 1787

VISTA PANORAMICA: ISOLATO NEL CONTESTO AMBIENTALE



2019 Google Immagini

VISTA DI DETTAGLIO: EDIFICIO NELL'ISOLATO



2019 Google Immagini

A cura di: Irma Palmieri, Barbara Ballestri, Francesco D'Alesio; immagini google: Andrea Reggianini.

Comune di Modena

N° IDENTIFICATIVO SCHEDA: 44

Codice edificio: 2331

LOCALIZZAZIONE

TERRITORIO RURALE

Denominazione:

non presente

Indirizzo: STRADA ALBARETO

civico: 513

Estremi catastali 2018: Foglio 36 Mappale 45

Coordinate topografiche: 1654547,0 ; 4949261,9

Sez.Censimento (Isolato): 272

Quartiere: 2 - S.LAZZARO - MODENA EST - CROCETTA

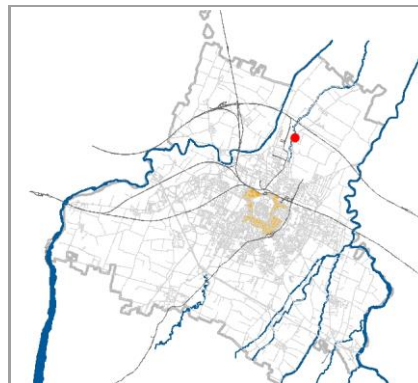

CONDIZIONE GIURIDICA / TUTELE / VINCOLI ESISTENTI

Proprietà del Comune di Modena: NO

VINCOLO MONUMENTALE ai sensi del D.Lgs.42/2004 (Codice Beni Culturali e Paesaggio):

non presente

GIARDINO DI NOTEVOLE INTERESSE: non presente

Tutele da PSC/RUE 2016

Codice identificativo originario: 036045

Categoria di intervento: Riqualificazione e ricomposizione tipologica

Note:

Casa con porta morta.

INDIVIDUAZIONE

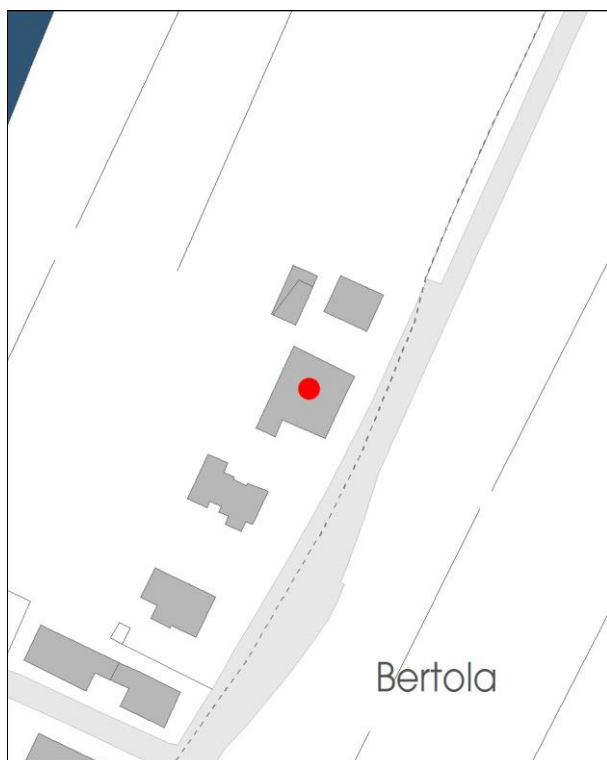

DB topografico 2019 (1:2.000)



Foto aerea 2017 - C.G.R. s.p.a. Parma (1:2.000)

Comune di Modena

N° IDENTIFICATIVO SCHEDA: 44

Codice edificio: 2331

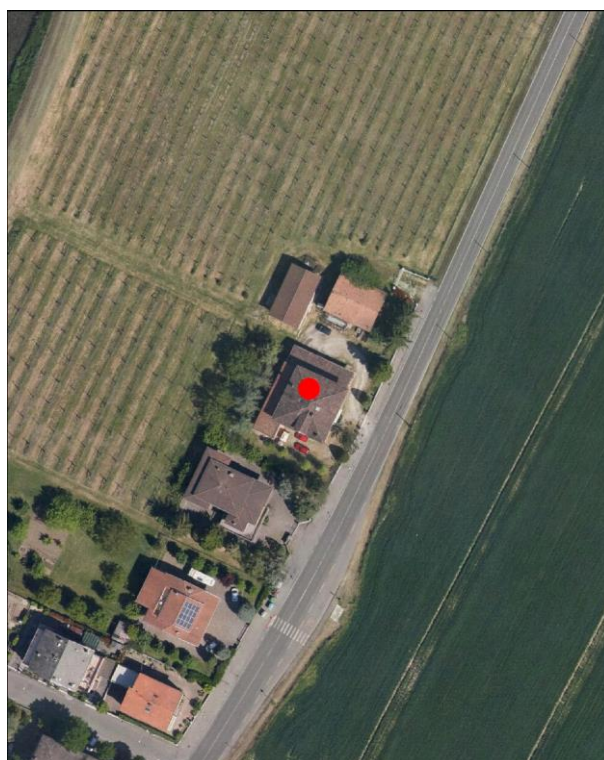
CARATTERISTICHE TESSUTI URBANI: ASSETTO MORFOLOGICO ORIGINARIO

Epoca edificatoria: **CITTA' ANTICA, AL 1898 - CITTA' MODERNA AL 1912, AL 1927, AL 1938, AL 1943 - CITTA' CONTEMPORANEA AL 1955**

Tipologia tessuto: **3**

- | | |
|---|--|
| <input type="checkbox"/> 1 QUADRE EDIFICATORIE (dal 1889 al 1955) | <input type="checkbox"/> 7 QUARTIERE ARTIGIANO (dal 1943 agli Anni '70) |
| <input type="checkbox"/> 2 ISOLATI RESIDENZIALI e/o ARTIGIANALI (dal 1889 al 1955) | <input type="checkbox"/> 8 ARTIGIANATO MISTO-COMMERCIALE: VIA EMILIA EST, VIA EMILIA OVEST (dal 1955 in poi) |
| <input type="checkbox"/> 3 EDILIZIA SPONTANEA, SU ASSI VIARI DI PRIMO IMPIANTO (dal 1889 al 1955) | <input type="checkbox"/> 9 LOTTIZZAZIONI, PUBBLICHE E PRIVATE, LUNGO LE DIRETTRICI DI ESPANSIONE (dal 1955 in poi) |
| <input type="checkbox"/> 4 NUOVI QUARTIERI: IACP, INA CASA, ... (dal 1943 al 1955) | <input type="checkbox"/> 10 SERVIZI IN GENERE E DI COMUNITA', A SCALA DI CITTA' (Anni '60 in poi) |
| <input type="checkbox"/> 5 LOTTIZZAZIONI RESIDENZIALI, A LIBERO MERCATO (dal 1943 in poi) | <input type="checkbox"/> 11 DISTRETTI PRODUTTIVI - PIP (Anni '70 in poi: zoning) |
| <input type="checkbox"/> 6 EDILIZIA SPECIALISTICA (dal 1943 in poi) | <input type="checkbox"/> 12 QUARTIERI PEEP (Anni '70 in poi: zoning) |
| | <input type="checkbox"/> 13 ALTRO |

Tipologia rappresentativa del contesto ambientale dell'isolato: **x**

- | | |
|--|--|
| <input type="checkbox"/> a Villini con giardino / Ville con giardino | <input type="checkbox"/> o Capannoni commerciali |
| <input type="checkbox"/> b Palazzi ad appartamenti con bottega ad angolo | <input type="checkbox"/> p Quartieri organici (capannoni a schiera, no residenza) |
| <input type="checkbox"/> c Palazzine ad appartamenti | <input type="checkbox"/> q Centri commerciali |
| <input type="checkbox"/> d Case botteghe (artigiani o commercianti) | <input type="checkbox"/> r Rilevanti edifici, Servizi di quartiere, Strutture generali |
| <input type="checkbox"/> e Insediamenti industriali (manifatturieri) | <input type="checkbox"/> s Capannoni a schiera, senza residenza |
| <input type="checkbox"/> f Aggruppamento palazzine (edilizia popolare) | <input type="checkbox"/> t Comparti di edilizia residenziale pubblica |
| <input type="checkbox"/> g Negozi-commercio, osterie-trattorie | <input type="checkbox"/> u Case d'abitazione moderne |
| <input type="checkbox"/> h Isolato popolare: La Popolarissima | <input type="checkbox"/> v Altro: |
| <input type="checkbox"/> i Complessi / Villaggi (edilizia popolare) | <input type="checkbox"/> z Nucleo residenz. o artigianale-manifatt., borgo |
| <input type="checkbox"/> l Isolati (palazzine-palazzi) | <input type="checkbox"/> x Nucleo insediativo ex rurale (cod. x019) |
| <input type="checkbox"/> m Ospedali / Caserme / Mercati / Consorzi | <input type="checkbox"/> y Case padronali / Casini di campagna |
| <input type="checkbox"/> n Villaggi artigiani (capannoni con abitazioni) | <input type="checkbox"/> k Nucleo insediativo rurale a corte con giardino |
| | <input type="checkbox"/> w Complesso architettonico-territoriale (villa-giardino) |

Elaborati studio tessuti:

C1.1.6 ANALISI DELLA CITTA' PER EPOCA DI FORMAZIONE / C1.1.7 TESSUTI URBANI PER EPOCA DI FORMAZIONE. 10 - Processo di antropizzazione.

TIPOLOGIA E STORICITA'

Tipologia originaria: **EDIFICI ABITATIVI URBANI**

Epoca / anno di costruzione: **DAL 19MO AL 20MO SEC. (1800-1900)**

Toponimo (dove riscontrabile):

Riferimenti cartografici:

Notizie storiche:

Edificio riscontrato dalla lettura cartografica delle carte IGM degli anni 1911-1917, anni 1934-1935; da aerofoto IGM anno 1955; da foto aeree RER: anni 1962, 1973; da foto aeree del Comune: anni 1962, 1973, 1982, 1998, 2008, 2010 e le ortofoto del 2014 e 2017.

Comune di Modena

N° IDENTIFICATIVO SCHEDA: 44

Codice edificio: 2331

CARATTERISTICHE EDIFICIO / MANUFATTO

N° piani utili fuori terra: 3

Area di pertinenza: area cortiliva

Uso attuale: residenziale

Uso attuale rispetto all'originario: invariato

Presenza di elementi architettonici di pregio e/o decorativi significativi (SI/NO): SI

ARCHITETTURE DI RILIEVO PSC/RUE 2016

- ☐ Architettura monumentale
- ☐ Architettura significativa per l'identità urbana

Architetture soggette a:

- ☐ Restauro scientifico
- ☐ Restauro e risanamento conservativo
- ☒ Riqualificazione e ricomposizione tipologica o Ripristino tipologico
- ☐ solo sulla parte originaria



Catasto 1984

Fonti bibliografiche:

VALORE

Nessun valore - Edilizia Minore (alterato)

Comune di Modena

N° IDENTIFICATIVO SCHEDA: 44

Codice edificio: 2331

DOCUMENTAZIONE FOTOGRAFICA



1985

Comune di Modena

N° IDENTIFICATIVO SCHEDA: 44

Codice edificio: 2331

VISTA PANORAMICA: ISOLATO NEL CONTESTO AMBIENTALE



2019 Google Immagini

VISTA DI DETTAGLIO: EDIFICIO NELL'ISOLATO



2019 Google Immagini

A cura di: Irma Palmieri, Barbara Ballestri, Francesco D'Alesio; immagini google: Andrea Reggianini.

Comune di Modena

N° IDENTIFICATIVO SCHEDA: 46

Codice edificio: 2360

LOCALIZZAZIONE

TERRITORIO RURALE

Denominazione:

non presente

Indirizzo: STRADA ATTIRAGLIO

civico: 339

Estremi catastali 2018: Foglio 36 Mappale 78

Coordinate topografiche: 1654317,6 ; 4949174,7

Sez.Censimento (Isolato): 274

Quartiere: 2 - S.LAZZARO - MODENA EST - CROCETTA

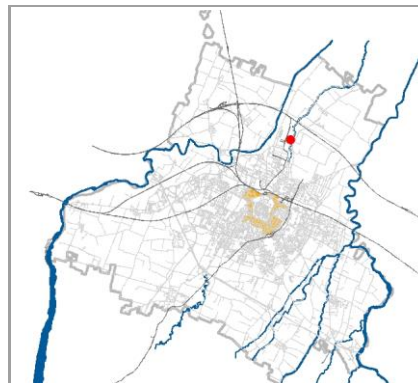

CONDIZIONE GIURIDICA / TUTELE / VINCOLI ESISTENTI

Proprietà del Comune di Modena: NO

VINCOLO MONUMENTALE ai sensi del D.Lgs.42/2004 (Codice Beni Culturali e Paesaggio):

non presente

GIARDINO DI NOTEVOLE INTERESSE: non presente

Tutele da PSC/RUE 2016

Codice identificativo originario: 036078

Categoria di intervento: Riqualificazione e ricomposizione tipologica

Note:

INDIVIDUAZIONE

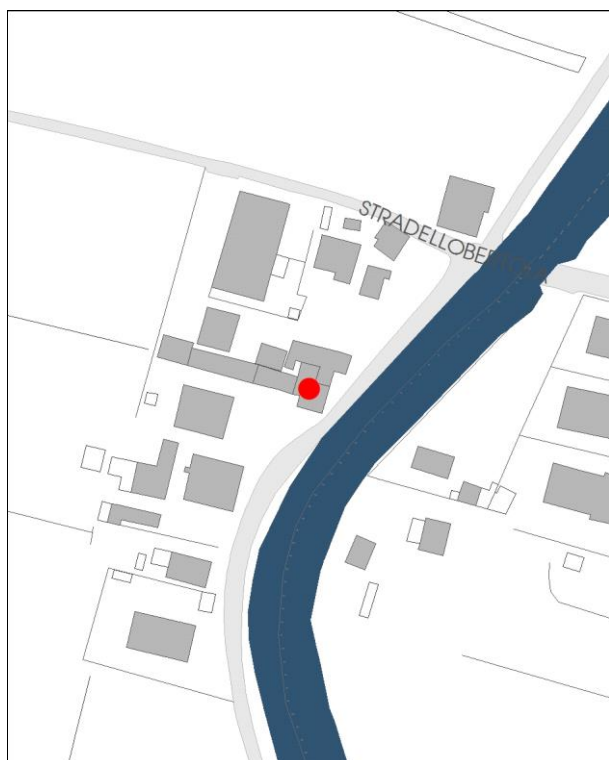

DB topografico 2019 (1:2.000)



Foto aerea 2017 - C.G.R. s.p.a. Parma (1:2.000)

Comune di Modena**N° IDENTIFICATIVO SCHEDA: 46****Codice edificio: 2360****CARATTERISTICHE TESSUTI URBANI: ASSETTO MORFOLOGICO ORIGINARIO****Epoca edificatoria: CITTA' ANTICA, AL 1898 - CITTA' MODERNA AL 1912, AL 1927, AL 1938, AL 1943 - CITTA' CONTEMPORANEA AL 1955****Tipologia tessuto: 3**

- | | |
|---|--|
| <input type="checkbox"/> 1 QUADRE EDIFICATORIE (dal 1889 al 1955) | <input type="checkbox"/> 7 QUARTIERE ARTIGIANO (dal 1943 agli Anni '70) |
| <input type="checkbox"/> 2 ISOLATI RESIDENZIALI e/o ARTIGIANALI (dal 1889 al 1955) | <input type="checkbox"/> 8 ARTIGIANATO MISTO-COMMERCIALE: VIA EMILIA EST, VIA EMILIA OVEST (dal 1955 in poi) |
| <input type="checkbox"/> 3 EDILIZIA SPONTANEA, SU ASSI VIARI DI PRIMO IMPIANTO (dal 1889 al 1955) | <input type="checkbox"/> 9 LOTTIZZAZIONI, PUBBLICHE E PRIVATE, LUNGO LE DIRETTRICI DI ESPANSIONE (dal 1955 in poi) |
| <input type="checkbox"/> 4 NUOVI QUARTIERI: IACP, INA CASA, ... (dal 1943 al 1955) | <input type="checkbox"/> 10 SERVIZI IN GENERE E DI COMUNITA', A SCALA DI CITTA' (Anni '60 in poi) |
| <input type="checkbox"/> 5 LOTTIZZAZIONI RESIDENZIALI, A LIBERO MERCATO (dal 1943 in poi) | <input type="checkbox"/> 11 DISTRETTI PRODUTTIVI - PIP (Anni '70 in poi: zoning) |
| <input type="checkbox"/> 6 EDILIZIA SPECIALISTICA (dal 1943 in poi) | <input type="checkbox"/> 12 QUARTIERI PEEP (Anni '70 in poi: zoning) |
| | <input type="checkbox"/> 13 ALTRO |

Tipologia rappresentativa del contesto ambientale dell'isolato: z

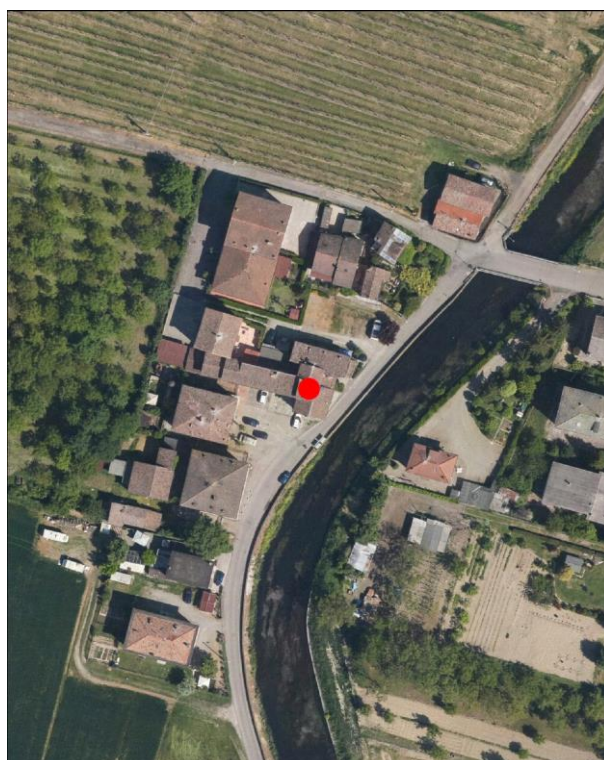
- | | |
|--|---|
| <input type="checkbox"/> a Villini con giardino / Ville con giardino | <input type="checkbox"/> o Capannoni commerciali |
| <input type="checkbox"/> b Palazzi ad appartamenti con bottega ad angolo | <input type="checkbox"/> p Quartieri organici (capannoni a schiera, no residenza) |
| <input type="checkbox"/> c Palazzine ad appartamenti | <input type="checkbox"/> q Centri commerciali |
| <input type="checkbox"/> d Case botteghe (artigiani o commercianti) | <input type="checkbox"/> r Rilevanti edifici, Servizi di quartiere, Strutture generali |
| <input type="checkbox"/> e Insediamenti industriali (manifatturieri) | <input type="checkbox"/> s Capannoni a schiera, senza residenza |
| <input type="checkbox"/> f Aggruppamento palazzine (edilizia popolare) | <input type="checkbox"/> t Comparti di edilizia residenziale pubblica |
| <input type="checkbox"/> g Negozi-commercio, osterie-trattorie | <input type="checkbox"/> u Case d'abitazione moderne |
| <input type="checkbox"/> h Isolato popolare: La Popolarissima | <input type="checkbox"/> v Altro: |
| <input type="checkbox"/> i Complessi / Villaggi (edilizia popolare) | <input type="checkbox"/> z Nucleo residenz. o artigianale-manifatt., borgo (cod. z015) |
| <input type="checkbox"/> l Isolati (palazzine-palazzi) | <input type="checkbox"/> x Nucleo insediativo ex rurale |
| <input type="checkbox"/> m Ospedali / Caserme / Mercati / Consorzi | <input type="checkbox"/> y Case padronali / Casini di campagna |
| <input type="checkbox"/> n Villaggi artigiani (capannoni con abitazioni) | <input type="checkbox"/> k Nucleo insediativo rurale a corte con giardino |
| | <input type="checkbox"/> w Complesso architettonico-territoriale (villa-giardino) |

Elaborati studio tessuti:

C1.1.6 ANALISI DELLA CITTA' PER EPOCA DI FORMAZIONE / C1.1.7 TESSUTI URBANI PER EPOCA DI FORMAZIONE. 10 - Processo di antropizzazione.

TIPOLOGIA E STORICITA'**Tipologia originaria: PREVALEMENTEMENTE RESIDENZIALE****Epoca / anno di costruzione: PRESENTE AL 1898****Toponimo (dove riscontrabile): Pallamaglio****Riferimenti cartografici:** Catasto storico di primo impianto 1898.**Notizie storiche:**

Edificio riscontrato dalla lettura cartografica delle carte IGM degli anni 1911-1917, anni 1934-1935; da aerofoto IGM anno 1955; da foto aeree RER: anni 1962, 1973; da foto aeree del Comune: anni 1962, 1973, 1982, 1998, 2008, 2010 e le ortofoto del 2014 e 2017. Per i centri frazionali e l'edificato sparso, il riscontro al 1912 e' da catasto del 1943, al 1955 e' da visure catastali, da foto aeree del Comune riferite agli anni 1973, 1982, 1998, 2008, 2010, e le ortofoto del 2014 e 2017.

Comune di Modena

N° IDENTIFICATIVO SCHEDA: 46

Codice edificio: 2360

CARATTERISTICHE EDIFICIO / MANUFATTO

N° piani utili fuori terra: 3

Area di pertinenza: area cortiliva

Uso attuale: residenziale

Uso attuale rispetto all'originario: invariato

Presenza di elementi architettonici di pregio e/o decorativi significativi (SI/NO): NO

ARCHITETTURE DI RILIEVO PSC/RUE 2016

- ☐ Architettura monumentale
- ☐ Architettura significativa per l'identità urbana

Architetture soggette a:

- ☐ Restauro scientifico
- ☐ Restauro e risanamento conservativo
- ☒ Riqualificazione e ricomposizione tipologica o Ripristino tipologico
- ☐ solo sulla parte originaria



Catasto 1984

Fonti bibliografiche:

VALORE

Nessun valore - Edilizia Minore (alterato)

Comune di Modena

N° IDENTIFICATIVO SCHEDA: 46

Codice edificio: 2360

DOCUMENTAZIONE FOTOGRAFICA



1985

Comune di Modena

N° IDENTIFICATIVO SCHEDA: 46

Codice edificio: 2360

VISTA PANORAMICA: ISOLATO NEL CONTESTO AMBIENTALE



2019 Google Immagini

VISTA DI DETTAGLIO: EDIFICIO NELL'ISOLATO



2019 Google Immagini

A cura di: Irma Palmieri, Barbara Ballestri, Francesco D'Alesio; immagini google: Andrea Reggianini.

Comune di Modena

N° IDENTIFICATIVO SCHEDA: 48

Codice edificio: 2357

LOCALIZZAZIONE

TERRITORIO RURALE

Denominazione:

non presente

Indirizzo: STRADA ATTIRAGLIO

civico: 0

Estremi catastali 2018: Foglio 36 Mappale 84

Coordinate topografiche: 1654276,4 ; 4949151,4

Sez.Censimento (Isolato): 274

Quartiere: 2 - S.LAZZARO - MODENA EST - CROCETTA

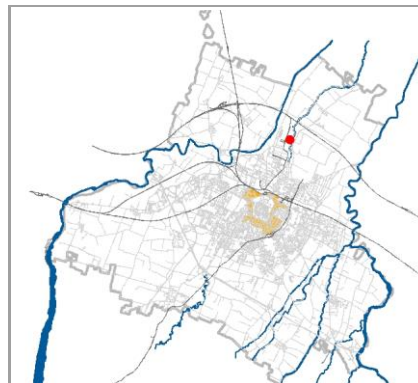

CONDIZIONE GIURIDICA / TUTELE / VINCOLI ESISTENTI

Proprietà del Comune di Modena: NO

VINCOLO MONUMENTALE ai sensi del D.Lgs.42/2004 (Codice Beni Culturali e Paesaggio):

non presente

GIARDINO DI NOTEVOLE INTERESSE: non presente

Tutele da PSC/RUE 2016

Codice identificativo originario: 036084

Categoria di intervento: Riqualificazione e ricomposizione tipologica

Note:

INDIVIDUAZIONE

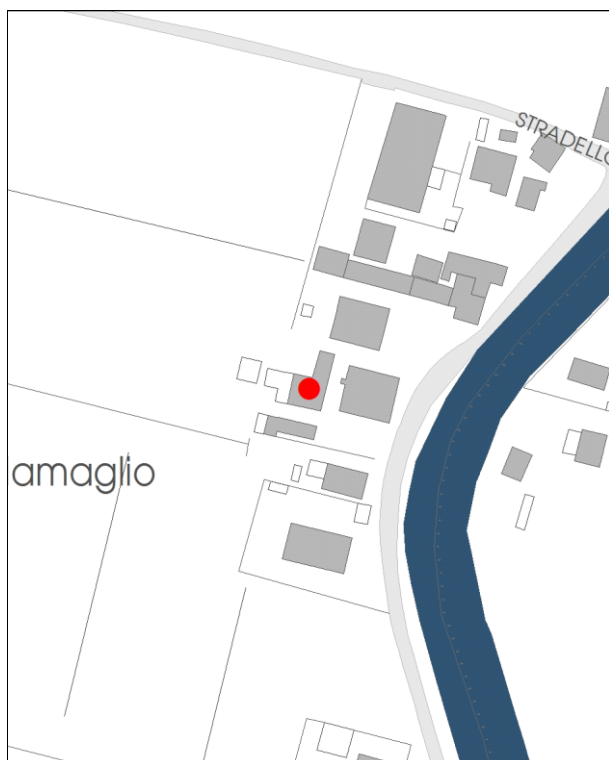

DB topografico 2019 (1:2.000)



Foto aerea 2017 - C.G.R. s.p.a. Parma (1:2.000)

Comune di Modena**N° IDENTIFICATIVO SCHEDA: 48****Codice edificio: 2357****CARATTERISTICHE TESSUTI URBANI: ASSETTO MORFOLOGICO ORIGINARIO****Epoca edificatoria: CITTA' ANTICA, AL 1898 - CITTA' MODERNA AL 1912, AL 1927, AL 1938, AL 1943 - CITTA' CONTEMPORANEA AL 1955****Tipologia tessuto: 3**

- | | |
|---|--|
| <input type="checkbox"/> 1 QUADRE EDIFICATORIE (dal 1889 al 1955) | <input type="checkbox"/> 7 QUARTIERE ARTIGIANO (dal 1943 agli Anni '70) |
| <input type="checkbox"/> 2 ISOLATI RESIDENZIALI e/o ARTIGIANALI (dal 1889 al 1955) | <input type="checkbox"/> 8 ARTIGIANATO MISTO-COMMERCIALE: VIA EMILIA EST, VIA EMILIA OVEST (dal 1955 in poi) |
| <input type="checkbox"/> 3 EDILIZIA SPONTANEA, SU ASSI VIARI DI PRIMO IMPIANTO (dal 1889 al 1955) | <input type="checkbox"/> 9 LOTTIZZAZIONI, PUBBLICHE E PRIVATE, LUNGO LE DIRETTRICI DI ESPANSIONE (dal 1955 in poi) |
| <input type="checkbox"/> 4 NUOVI QUARTIERI: IACP, INA CASA, ... (dal 1943 al 1955) | <input type="checkbox"/> 10 SERVIZI IN GENERE E DI COMUNITA', A SCALA DI CITTA' (Anni '60 in poi) |
| <input type="checkbox"/> 5 LOTTIZZAZIONI RESIDENZIALI, A LIBERO MERCATO (dal 1943 in poi) | <input type="checkbox"/> 11 DISTRETTI PRODUTTIVI - PIP (Anni '70 in poi: zoning) |
| <input type="checkbox"/> 6 EDILIZIA SPECIALISTICA (dal 1943 in poi) | <input type="checkbox"/> 12 QUARTIERI PEEP (Anni '70 in poi: zoning) |
| | <input type="checkbox"/> 13 ALTRO |

Tipologia rappresentativa del contesto ambientale dell'isolato: z

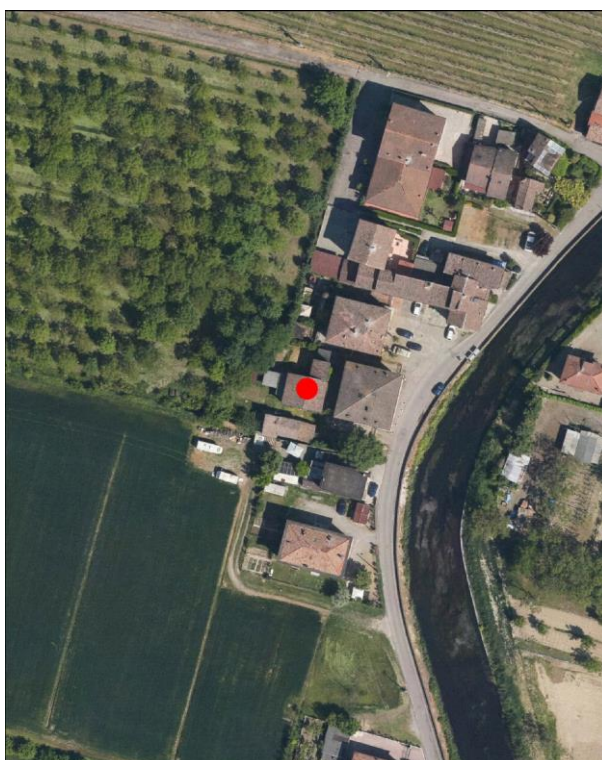
- | | |
|--|---|
| <input type="checkbox"/> a Villini con giardino / Ville con giardino | <input type="checkbox"/> o Capannoni commerciali |
| <input type="checkbox"/> b Palazzi ad appartamenti con bottega ad angolo | <input type="checkbox"/> p Quartieri organici (capannoni a schiera, no residenza) |
| <input type="checkbox"/> c Palazzine ad appartamenti | <input type="checkbox"/> q Centri commerciali |
| <input type="checkbox"/> d Case botteghe (artigiani o commercianti) | <input type="checkbox"/> r Rilevanti edifici, Servizi di quartiere, Strutture generali |
| <input type="checkbox"/> e Insediamenti industriali (manifatturieri) | <input type="checkbox"/> s Capannoni a schiera, senza residenza |
| <input type="checkbox"/> f Aggruppamento palazzine (edilizia popolare) | <input type="checkbox"/> t Comparti di edilizia residenziale pubblica |
| <input type="checkbox"/> g Negozi-commercio, osterie-trattorie | <input type="checkbox"/> u Case d'abitazione moderne |
| <input type="checkbox"/> h Isolato popolare: La Popolarissima | <input type="checkbox"/> v Altro: |
| <input type="checkbox"/> i Complessi / Villaggi (edilizia popolare) | <input type="checkbox"/> z Nucleo residenz. o artigianale-manifatt., borgo (cod. z015) |
| <input type="checkbox"/> l Isolati (palazzine-palazzi) | <input type="checkbox"/> x Nucleo insediativo ex rurale |
| <input type="checkbox"/> m Ospedali / Caserme / Mercati / Consorzi | <input type="checkbox"/> y Case padronali / Casini di campagna |
| <input type="checkbox"/> n Villaggi artigiani (capannoni con abitazioni) | <input type="checkbox"/> k Nucleo insediativo rurale a corte con giardino |
| | <input type="checkbox"/> w Complesso architettonico-territoriale (villa-giardino) |

Elaborati studio tessuti:

C1.1.6 ANALISI DELLA CITTA' PER EPOCA DI FORMAZIONE / C1.1.7 TESSUTI URBANI PER EPOCA DI FORMAZIONE. 10 - Processo di antropizzazione.

TIPOLOGIA E STORICITA'**Tipologia originaria: PREVAL. RUSTICO-STALLA,FIENILE****Epoca / anno di costruzione: PRESENTE AL 1898****Toponimo (dove riscontrabile): Pallamaglio****Riferimenti cartografici:** Catasto storico di primo impianto 1898.**Notizie storiche:**

Edificio riscontrato dalla lettura cartografica delle carte IGM degli anni 1911-1917, anni 1934-1935; da aerofoto IGM anno 1955; da foto aeree RER: anni 1962, 1973; da foto aeree del Comune: anni 1962, 1973, 1982, 1998, 2008, 2010 e le ortofoto del 2014 e 2017. Per i centri frazionali e l'edificato sparso, il riscontro al 1912 e' da catasto del 1943, al 1955 e' da visure catastali, da foto aeree del Comune riferite agli anni 1973, 1982, 1998, 2008, 2010, e le ortofoto del 2014 e 2017.

Comune di Modena

N° IDENTIFICATIVO SCHEDA: 48

Codice edificio: 2357

CARATTERISTICHE EDIFICIO / MANUFATTO

N° piani utili fuori terra: 2

Area di pertinenza: area cortiliva

Uso attuale: residenziale

Uso attuale rispetto all'originario: variato

Presenza di elementi architettonici di pregio e/o decorativi significativi (SI/NO): NO

ARCHITETTURE DI RILIEVO PSC/RUE 2016

- ☐ Architettura monumentale
- ☐ Architettura significativa per l'identità urbana

Architetture soggette a:

- ☐ Restauro scientifico
- ☐ Restauro e risanamento conservativo
- ☒ Riqualificazione e ricomposizione tipologica o Ripristino tipologico
- ☐ solo sulla parte originaria



Catasto 1984

Fonti bibliografiche:

VALORE

Nessun valore - Edilizia Minore (alterato)

Comune di Modena

N° IDENTIFICATIVO SCHEDA: 48

Codice edificio: 2357

DOCUMENTAZIONE FOTOGRAFICA



1985



1985



1985

Comune di Modena

N° IDENTIFICATIVO SCHEDA: 48

Codice edificio: 2357

VISTA PANORAMICA: ISOLATO NEL CONTESTO AMBIENTALE



2019 Google Immagini

VISTA DI DETTAGLIO: EDIFICIO NELL'ISOLATO



2019 Google Immagini

A cura di: Irma Palmieri, Barbara Ballestri, Francesco D'Alesio; immagini google: Andrea Reggianini.

Comune di Modena

N° IDENTIFICATIVO SCHEDA: 51

Codice edificio: 2885

LOCALIZZAZIONE**TERRITORIO RURALE**

Denominazione:

non presente

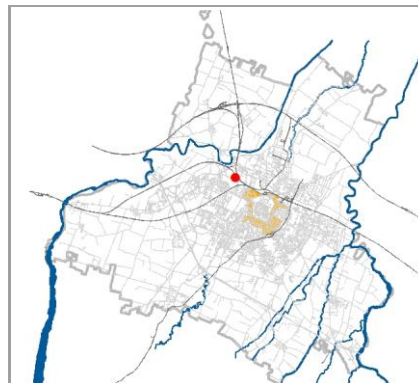
Indirizzo: **STRADA CIMITERO SAN CATALDO**civico: **91**Estremi catastali 2018: Foglio **45** Mappale **110**Coordinate topografiche: **1651409,8 ; 4947168,9**Sez.Censimento (Isolato): **359**Quartiere: **4 - S.FAUSTINO - MADONNINA - QUATTRO VILLE****CONDIZIONE GIURIDICA / TUTELE / VINCOLI ESISTENTI**Proprietà del Comune di Modena: **NO**

VINCOLO MONUMENTALE ai sensi del D.Lgs.42/2004 (Codice Beni Culturali e Paesaggio):

non presenteGIARDINO DI NOTEVOLE INTERESSE: **non presente****Tutele da PSC/RUE 2016**

Codice identificativo originario: 045110

Categoria di intervento: **Riqualificazione e ricomposizione tipologica**

Note:

Casetta del Primo '900.

INDIVIDUAZIONE

DB topografico 2019 (1:2.000)



Foto aerea 2017 - C.G.R. s.p.a. Parma (1:2.000)

Comune di Modena

N° IDENTIFICATIVO SCHEDA: 51

Codice edificio: 2885

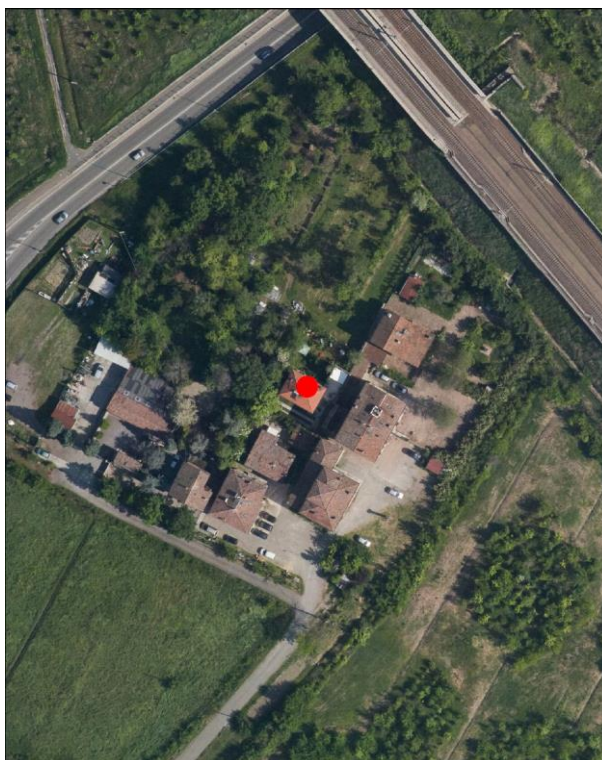
CARATTERISTICHE TESSUTI URBANI: ASSETTO MORFOLOGICO ORIGINARIO

Epoca edificatoria: CITTA' ANTICA, AL 1898 - CITTA' MODERNA AL 1912, AL 1927, AL 1938, AL 1943 - CITTA' CONTEMPORANEA AL 1955

Tipologia tessuto: 3

- | | |
|---|--|
| <input type="checkbox"/> 1 QUADRE EDIFICATORIE (dal 1889 al 1955) | <input type="checkbox"/> 7 QUARTIERE ARTIGIANO (dal 1943 agli Anni '70) |
| <input type="checkbox"/> 2 ISOLATI RESIDENZIALI e/o ARTIGIANALI (dal 1889 al 1955) | <input type="checkbox"/> 8 ARTIGIANATO MISTO-COMMERCIALE: VIA EMILIA EST, VIA EMILIA OVEST (dal 1955 in poi) |
| <input type="checkbox"/> 3 EDILIZIA SPONTANEA, SU ASSI VIARI DI PRIMO IMPIANTO (dal 1889 al 1955) | <input type="checkbox"/> 9 LOTTIZZAZIONI, PUBBLICHE E PRIVATE, LUNGO LE DIRETTRICI DI ESPANSIONE (dal 1955 in poi) |
| <input type="checkbox"/> 4 NUOVI QUARTIERI: IACP, INA CASA, ... (dal 1943 al 1955) | <input type="checkbox"/> 10 SERVIZI IN GENERE E DI COMUNITA', A SCALA DI CITTA' (Anni '60 in poi) |
| <input type="checkbox"/> 5 LOTTIZZAZIONI RESIDENZIALI, A LIBERO MERCATO (dal 1943 in poi) | <input type="checkbox"/> 11 DISTRETTI PRODUTTIVI - PIP (Anni '70 in poi: zoning) |
| <input type="checkbox"/> 6 EDILIZIA SPECIALISTICA (dal 1943 in poi) | <input type="checkbox"/> 12 QUARTIERI PEEP (Anni '70 in poi: zoning) |
| | <input type="checkbox"/> 13 ALTRO |

Tipologia rappresentativa del contesto ambientale dell'isolato: c-z

- | | |
|--|--|
| <input type="checkbox"/> a Villini con giardino / Ville con giardino | <input type="checkbox"/> o Capannoni commerciali |
| <input type="checkbox"/> b Palazzi ad appartamenti con bottega ad angolo | <input type="checkbox"/> p Quartieri organici (capannoni a schiera, no residenza) |
| <input type="checkbox"/> c Palazzine ad appartamenti | <input type="checkbox"/> q Centri commerciali |
| <input type="checkbox"/> d Case botteghe (artigiani o commercianti) | <input type="checkbox"/> r Rilevanti edifici, Servizi di quartiere, Strutture generali |
| <input type="checkbox"/> e Insediamenti industriali (manifatturieri) | <input type="checkbox"/> s Capannoni a schiera, senza residenza |
| <input type="checkbox"/> f Aggruppamento palazzine (edilizia popolare) | <input type="checkbox"/> t Comparti di edilizia residenziale pubblica |
| <input type="checkbox"/> g Negozi-commercio, osterie-trattorie | <input type="checkbox"/> u Case d'abitazione moderne |
| <input type="checkbox"/> h Isolato popolare: La Popolarissima | <input type="checkbox"/> v Altro: |
| <input type="checkbox"/> i Complessi / Villaggi (edilizia popolare) | <input type="checkbox"/> z Nucleo residenz. o artigianale-manifatt., borgo (cod. z025) |
| <input type="checkbox"/> l Isolati (palazzine-palazzi) | <input type="checkbox"/> x Nucleo insediativo ex rurale |
| <input type="checkbox"/> m Ospedali / Caserme / Mercati / Consorzi | <input type="checkbox"/> y Case padronali / Casini di campagna |
| <input type="checkbox"/> n Villaggi artigiani (capannoni con abitazioni) | <input type="checkbox"/> k Nucleo insediativo rurale a corte con giardino |
| | <input type="checkbox"/> w Complesso architettonico-territoriale (villa-giardino) |

Elaborati studio tessuti:

C1.1.6 ANALISI DELLA CITTA' PER EPOCA DI FORMAZIONE / C1.1.7 TESSUTI URBANI PER EPOCA DI FORMAZIONE. 10 - Processo di antropizzazione.

TIPOLOGIA E STORICITA'

Tipologia originaria: CASA ABITAZIONE UNIBIFAMILIARE

Epoca / anno di costruzione: DAL 1905 AL 1913

Toponimo (dove riscontrabile):

Riferimenti cartografici:

Notizie storiche:

Edificio riscontrato dalla lettura cartografica. Casetta del Primo '900, sorta all'interno di un piccolo borgo limitrofo alla Fossetta dei Laghi e prospiciente l'ottocentesco Cimitero Monumentale di San Cataldo. Per i centri frazionali e l'edificato sparso, il riscontro al 1912 e' da catasto del 1943, al 1955 e' da visure catastali, da foto aeree del Comune riferite agli anni 1973, 1982, 1998, 2008, 2010, e le ortofoto del 2014 e 2017.

Comune di Modena

N° IDENTIFICATIVO SCHEDA: 51

Codice edificio: 2885

CARATTERISTICHE EDIFICIO / MANUFATTO

N° piani utili fuori terra: 2

Area di pertinenza: area cortiliva

Uso attuale: residenziale

Uso attuale rispetto all'originario: invariato

Presenza di elementi architettonici di pregio e/o decorativi significativi (SI/NO): NO

ARCHITETTURE DI RILIEVO PSC/RUE 2016

- ☐ Architettura monumentale
- ☐ Architettura significativa per l'identità urbana

Architetture soggette a:

- ☐ Restauro scientifico
- ☐ Restauro e risanamento conservativo
- ☒ Riqualificazione e ricomposizione tipologica o Ripristino tipologico
- ☐ solo sulla parte originaria



Catasto 1984

Fonti bibliografiche:

VALORE

Nessun valore - Edilizia Minore (alterato)

Comune di Modena

N° IDENTIFICATIVO SCHEDA: 51

Codice edificio: 2885

DOCUMENTAZIONE FOTOGRAFICA



1995



1995



1995

Comune di Modena

N° IDENTIFICATIVO SCHEDA: 51

Codice edificio: 2885

VISTA PANORAMICA: ISOLATO NEL CONTESTO AMBIENTALE



2019 Google Immagini

VISTA DI DETTAGLIO: EDIFICIO NELL'ISOLATO



2019 Google Immagini

A cura di: Irma Palmieri, Barbara Ballestri, Francesco D'Alesio; immagini google: Andrea Reggianini.

Comune di Modena

N° IDENTIFICATIVO SCHEDA: 52

Codice edificio: 2876

LOCALIZZAZIONE

TERRITORIO RURALE

Denominazione:

non presente

Indirizzo: STRADA CIMITERO SAN CATALDO

civico: 81

Estremi catastali 2018: Foglio 45 Mappale 112

Coordinate topografiche: 1651404,6 ; 4947149,1

Sez.Censimento (Isolato): 359

Quartiere: 4 - S.FAUSTINO - MADONNINA - QUATTRO VILLE

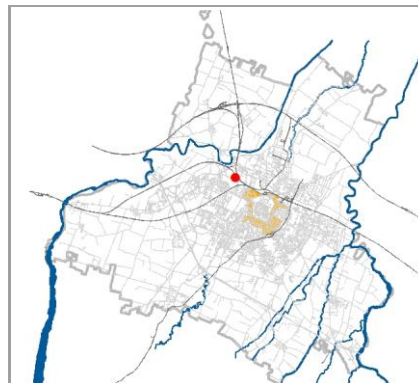

CONDIZIONE GIURIDICA / TUTELE / VINCOLI ESISTENTI

Proprietà del Comune di Modena: NO

VINCOLO MONUMENTALE ai sensi del D.Lgs.42/2004 (Codice Beni Culturali e Paesaggio):

non presente

GIARDINO DI NOTEVOLE INTERESSE: non presente

Tutele da PSC/RUE 2016

Codice identificativo originario: 045112

Categoria di intervento: Riqualificazione e ricomposizione tipologica

Note:

Piccolo edificio ad abitazioni, di inizio '900 - di servizio alla casa padronale ai mapp.121 e 122. Il vincolo e' riferito alla porzione di fabbricato originario.

INDIVIDUAZIONE



DB topografico 2019 (1:2.000)



Foto aerea 2017 - C.G.R. s.p.a. Parma (1:2.000)

Comune di Modena

N° IDENTIFICATIVO SCHEDA: 52

Codice edificio: 2876

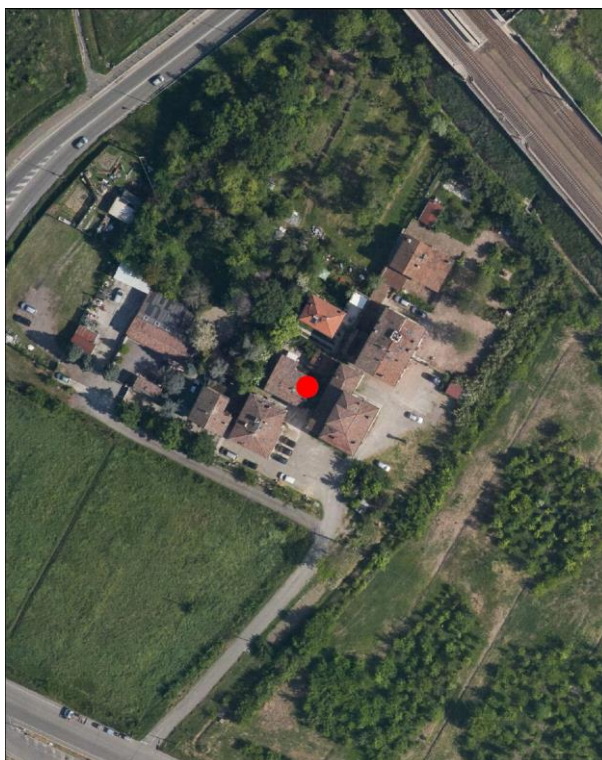
CARATTERISTICHE TESSUTI URBANI: ASSETTO MORFOLOGICO ORIGINARIO

Epoca edificatoria: **CITTA' ANTICA, AL 1898 - CITTA' MODERNA AL 1912, AL 1927, AL 1938, AL 1943 - CITTA' CONTEMPORANEA AL 1955**

Tipologia tessuto: **3**

- | | |
|---|--|
| <input type="checkbox"/> 1 QUADRE EDIFICATORIE (dal 1889 al 1955) | <input type="checkbox"/> 7 QUARTIERE ARTIGIANO (dal 1943 agli Anni '70) |
| <input type="checkbox"/> 2 ISOLATI RESIDENZIALI e/o ARTIGIANALI (dal 1889 al 1955) | <input type="checkbox"/> 8 ARTIGIANATO MISTO-COMMERCIALE: VIA EMILIA EST, VIA EMILIA OVEST (dal 1955 in poi) |
| <input type="checkbox"/> 3 EDILIZIA SPONTANEA, SU ASSI VIARI DI PRIMO IMPIANTO (dal 1889 al 1955) | <input type="checkbox"/> 9 LOTTIZZAZIONI, PUBBLICHE E PRIVATE, LUNGO LE DIRETTRICI DI ESPANSIONE (dal 1955 in poi) |
| <input type="checkbox"/> 4 NUOVI QUARTIERI: IACP, INA CASA, ... (dal 1943 al 1955) | <input type="checkbox"/> 10 SERVIZI IN GENERE E DI COMUNITA', A SCALA DI CITTA' (Anni '60 in poi) |
| <input type="checkbox"/> 5 LOTTIZZAZIONI RESIDENZIALI, A LIBERO MERCATO (dal 1943 in poi) | <input type="checkbox"/> 11 DISTRETTI PRODUTTIVI - PIP (Anni '70 in poi: zoning) |
| <input type="checkbox"/> 6 EDILIZIA SPECIALISTICA (dal 1943 in poi) | <input type="checkbox"/> 12 QUARTIERI PEEP (Anni '70 in poi: zoning) |
| | <input type="checkbox"/> 13 ALTRO |

Tipologia rappresentativa del contesto ambientale dell'isolato: **c-z**

- | | |
|--|---|
| <input type="checkbox"/> a Villini con giardino / Ville con giardino | <input type="checkbox"/> o Capannoni commerciali |
| <input type="checkbox"/> b Palazzi ad appartamenti con bottega ad angolo | <input type="checkbox"/> p Quartieri organici (capannoni a schiera, no residenza) |
| <input type="checkbox"/> c Palazzine ad appartamenti | <input type="checkbox"/> q Centri commerciali |
| <input type="checkbox"/> d Case botteghe (artigiani o commercianti) | <input type="checkbox"/> r Rilevanti edifici, Servizi di quartiere, Strutture generali |
| <input type="checkbox"/> e Insediamenti industriali (manifatturieri) | <input type="checkbox"/> s Capannoni a schiera, senza residenza |
| <input type="checkbox"/> f Aggruppamento palazzine (edilizia popolare) | <input type="checkbox"/> t Comparti di edilizia residenziale pubblica |
| <input type="checkbox"/> g Negozi-commercio, osterie-trattorie | <input type="checkbox"/> u Case d'abitazione moderne |
| <input type="checkbox"/> h Isolato popolare: La Popolarissima | <input type="checkbox"/> v Altro: |
| <input type="checkbox"/> i Complessi / Villaggi (edilizia popolare) | <input type="checkbox"/> z Nucleo residenz. o artigianale-manifatt., borgo (cod. z025) |
| <input type="checkbox"/> l Isolati (palazzine-palazzi) | <input type="checkbox"/> x Nucleo insediativo ex rurale |
| <input type="checkbox"/> m Ospedali / Caserme / Mercati / Consorzi | <input type="checkbox"/> y Case padronali / Casini di campagna |
| <input type="checkbox"/> n Villaggi artigiani (capannoni con abitazioni) | <input type="checkbox"/> k Nucleo insediativo rurale a corte con giardino |
| | <input type="checkbox"/> w Complesso architettonico-territoriale (villa-giardino) |

Elaborati studio tessuti:

C1.1.6 ANALISI DELLA CITTA' PER EPOCA DI FORMAZIONE / C1.1.7 TESSUTI URBANI PER EPOCA DI FORMAZIONE. 10 - Processo di antropizzazione.

TIPOLOGIA E STORICITA'

Tipologia originaria: **FABBRICATO EX RURALE**

Epoca / anno di costruzione: **INIZIO '900**

Toponimo (dove riscontrabile):

Riferimenti cartografici:

Notizie storiche:

Edificio riscontrato dalla lettura cartografica. Piccolo edificio ad abitazioni, di inizio '900 - di servizio alla casa padronale ai mapp.121 e 122 - sorto all'interno di un piccolo borgo limitrofo alla Fossetta dei Laghi e prospiciente l'ottocentesco Cimitero Monumentale di San Cataldo. Per i centri frazionali e l'edificato sparso, il riscontro al 1912 e' da catasto del 1943, al 1955 e' da visure catastali, da foto aeree del Comune riferite agli anni 1973, 1982, 1998, 2008, 2010, e le ortofoto del 2014 e 2017.

Comune di Modena

N° IDENTIFICATIVO SCHEDA: 52

Codice edificio: 2876

CARATTERISTICHE EDIFICIO / MANUFATTO

N° piani utili fuori terra: 2

Area di pertinenza: area cortiliva

Uso attuale: residenziale

Uso attuale rispetto all'originario: variato

Presenza di elementi architettonici di pregio e/o decorativi significativi (SI/NO): NO

ARCHITETTURE DI RILIEVO PSC/RUE 2016

- ☐ Architettura monumentale
- ☐ Architettura significativa per l'identità urbana

Architetture soggette a:

- ☐ Restauro scientifico
- ☐ Restauro e risanamento conservativo
- ☒ Riqualificazione e ricomposizione tipologica o Ripristino tipologico
- ☒ solo sulla parte originaria



Catasto 1984

Fonti bibliografiche:

VALORE

Nessun valore - Edilizia Minore (alterato)

Comune di Modena

N° IDENTIFICATIVO SCHEDA: 52

Codice edificio: 2876

DOCUMENTAZIONE FOTOGRAFICA



1985



1985

Comune di Modena

N° IDENTIFICATIVO SCHEDA: 52

Codice edificio: 2876

VISTA PANORAMICA: ISOLATO NEL CONTESTO AMBIENTALE



2019 Google Immagini

VISTA DI DETTAGLIO: EDIFICIO NELL'ISOLATO



2019 Google Immagini

A cura di: Irma Palmieri, Barbara Ballestri, Francesco D'Alesio; immagini google: Andrea Reggianini.

Comune di Modena

N° IDENTIFICATIVO SCHEDA: 54

Codice edificio: 2826

LOCALIZZAZIONE**TERRITORIO RURALE**

Denominazione:

non presente

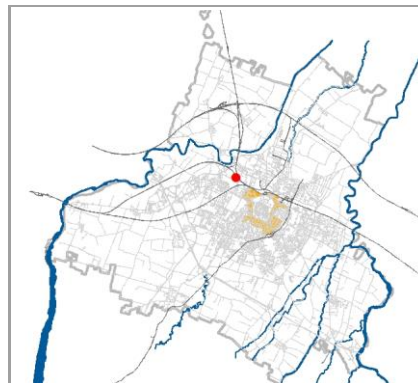
Indirizzo: **STRADA CIMITERO SAN CATALDO**civico: **95**Estremi catastali 2018: Foglio **45** Mappale **118**Coordinate topografiche: **1651429,2 ; 4947164,1**Sez.Censimento (Isolato): **359**Quartiere: **4 - S.FAUSTINO - MADONNINA - QUATTRO VILLE****CONDIZIONE GIURIDICA / TUTELE / VINCOLI ESISTENTI**Proprietà del Comune di Modena: **NO**

VINCOLO MONUMENTALE ai sensi del D.Lgs.42/2004 (Codice Beni Culturali e Paesaggio):

non presenteGIARDINO DI NOTEVOLE INTERESSE: **non presente****Tutele da PSC/RUE 2016**

Codice identificativo originario: 045118

Categoria di intervento: **Riqualificazione e ricomposizione tipologica**

Note:

Edificio ad abitazioni risalente all'800 - in aderenza al map.119.

INDIVIDUAZIONE

DB topografico 2019 (1:2.000)



Foto aerea 2017 - C.G.R. s.p.a. Parma (1:2.000)

Comune di Modena

N° IDENTIFICATIVO SCHEDA: 54

Codice edificio: 2826

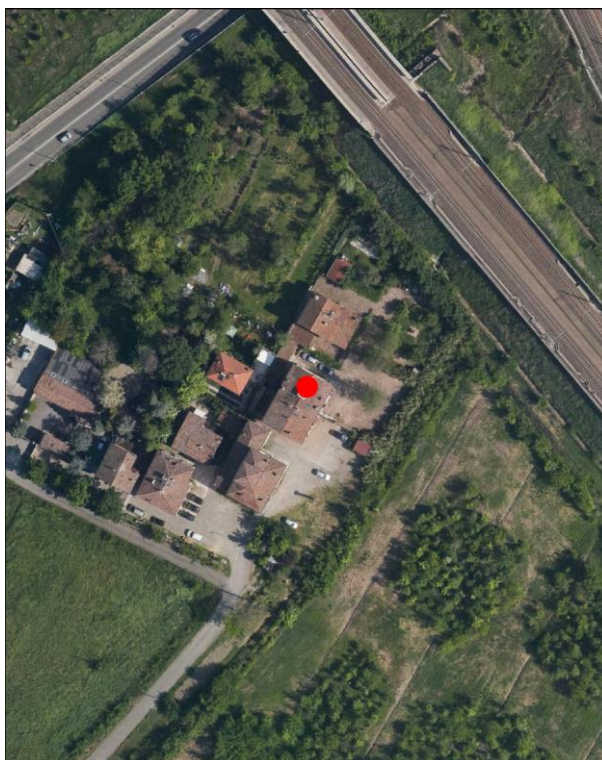
CARATTERISTICHE TESSUTI URBANI: ASSETTO MORFOLOGICO ORIGINARIO

Epoca edificatoria: **CITTA' ANTICA, AL 1898 - CITTA' MODERNA AL 1912, AL 1927, AL 1938, AL 1943 - CITTA' CONTEMPORANEA AL 1955**

Tipologia tessuto: **3**

- | | |
|---|--|
| <input type="checkbox"/> 1 QUADRE EDIFICATORIE (dal 1889 al 1955) | <input type="checkbox"/> 7 QUARTIERE ARTIGIANO (dal 1943 agli Anni '70) |
| <input type="checkbox"/> 2 ISOLATI RESIDENZIALI e/o ARTIGIANALI (dal 1889 al 1955) | <input type="checkbox"/> 8 ARTIGIANATO MISTO-COMMERCIALE: VIA EMILIA EST, VIA EMILIA OVEST (dal 1955 in poi) |
| <input type="checkbox"/> 3 EDILIZIA SPONTANEA, SU ASSI VIARI DI PRIMO IMPIANTO (dal 1889 al 1955) | <input type="checkbox"/> 9 LOTTIZZAZIONI, PUBBLICHE E PRIVATE, LUNGO LE DIRETTRICI DI ESPANSIONE (dal 1955 in poi) |
| <input type="checkbox"/> 4 NUOVI QUARTIERI: IACP, INA CASA, ... (dal 1943 al 1955) | <input type="checkbox"/> 10 SERVIZI IN GENERE E DI COMUNITA', A SCALA DI CITTA' (Anni '60 in poi) |
| <input type="checkbox"/> 5 LOTTIZZAZIONI RESIDENZIALI, A LIBERO MERCATO (dal 1943 in poi) | <input type="checkbox"/> 11 DISTRETTI PRODUTTIVI - PIP (Anni '70 in poi: zoning) |
| <input type="checkbox"/> 6 EDILIZIA SPECIALISTICA (dal 1943 in poi) | <input type="checkbox"/> 12 QUARTIERI PEEP (Anni '70 in poi: zoning) |
| | <input type="checkbox"/> 13 ALTRO |

Tipologia rappresentativa del contesto ambientale dell'isolato: **c-z**

- | | |
|--|---|
| <input type="checkbox"/> a Villini con giardino / Ville con giardino | <input type="checkbox"/> o Capannoni commerciali |
| <input type="checkbox"/> b Palazzi ad appartamenti con bottega ad angolo | <input type="checkbox"/> p Quartieri organici (capannoni a schiera, no residenza) |
| <input type="checkbox"/> c Palazzine ad appartamenti | <input type="checkbox"/> q Centri commerciali |
| <input type="checkbox"/> d Case botteghe (artigiani o commercianti) | <input type="checkbox"/> r Rilevanti edifici, Servizi di quartiere, Strutture generali |
| <input type="checkbox"/> e Insediamenti industriali (manifatturieri) | <input type="checkbox"/> s Capannoni a schiera, senza residenza |
| <input type="checkbox"/> f Aggruppamento palazzine (edilizia popolare) | <input type="checkbox"/> t Comparti di edilizia residenziale pubblica |
| <input type="checkbox"/> g Negozi-commercio, osterie-trattorie | <input type="checkbox"/> u Case d'abitazione moderne |
| <input type="checkbox"/> h Isolato popolare: La Popolarissima | <input type="checkbox"/> v Altro: |
| <input type="checkbox"/> i Complessi / Villaggi (edilizia popolare) | <input type="checkbox"/> z Nucleo residenz. o artigianale-manifatt., borgo (cod. z025) |
| <input type="checkbox"/> l Isolati (palazzine-palazzi) | <input type="checkbox"/> x Nucleo insediativo ex rurale |
| <input type="checkbox"/> m Ospedali / Caserme / Mercati / Consorzi | <input type="checkbox"/> y Case padronali / Casini di campagna |
| <input type="checkbox"/> n Villaggi artigiani (capannoni con abitazioni) | <input type="checkbox"/> k Nucleo insediativo rurale a corte con giardino |
| | <input type="checkbox"/> w Complesso architettonico-territoriale (villa-giardino) |

Elaborati studio tessuti:

C1.1.6 ANALISI DELLA CITTA' PER EPOCA DI FORMAZIONE / C1.1.7 TESSUTI URBANI PER EPOCA DI FORMAZIONE. 10 - Processo di antropizzazione.

TIPOLOGIA E STORICITA'

Tipologia originaria: **EDIFICIO PER APPARTAMENTI**

Epoca / anno di costruzione: **PRESENTE AL 1898**

Toponimo (dove riscontrabile):

Riferimenti cartografici: Catasto storico di primo impianto 1898.

Notizie storiche:

Edificio riscontrato esistente al 1898 dalla lettura del Catasto storico di primo impianto. Edificio ad abitazioni risalente all'800 sorto all'interno di un piccolo borgo limitrofo alla Fossetta dei Laghi e prospiciente l'ottocentesco Cimitero Monumentale di San Cataldo. Per i centri frazionali e l'edificato sparso, il riscontro al 1912 e' da catasto del 1943, al 1955 e' da visure catastali, da foto aeree del Comune riferite agli anni 1973, 1982, 1998, 2008, 2010, e le ortofoto del 2014 e 2017.

Comune di Modena

N° IDENTIFICATIVO SCHEDA: 54

Codice edificio: 2826

CARATTERISTICHE EDIFICIO / MANUFATTO

N° piani utili fuori terra: 4

Area di pertinenza: area cortiliva

Uso attuale: residenziale

Uso attuale rispetto all'originario: invariato

Presenza di elementi architettonici di pregio e/o decorativi significativi (SI/NO): NO

ARCHITETTURE DI RILIEVO PSC/RUE 2016

- ☐ Architettura monumentale
- ☐ Architettura significativa per l'identità urbana

Architetture soggette a:

- ☐ Restauro scientifico
- ☐ Restauro e risanamento conservativo
- ☒ Riqualificazione e ricomposizione tipologica o Ripristino tipologico
- ☐ solo sulla parte originaria

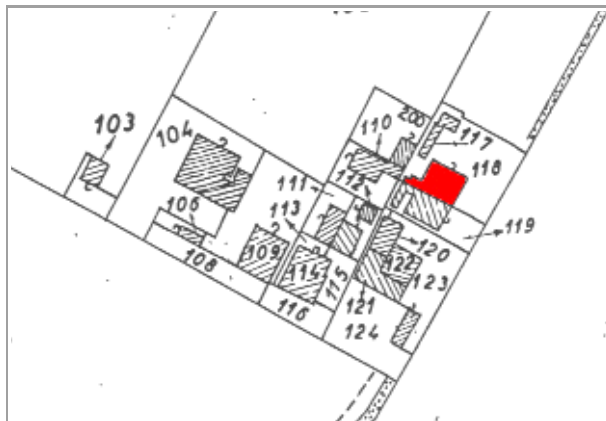

Catasto 1984

Fonti bibliografiche:

VALORE

Nessun valore - Edilizia Minore (alterato)

Comune di Modena

N° IDENTIFICATIVO SCHEDA: 54

Codice edificio: 2826

DOCUMENTAZIONE FOTOGRAFICA



1985



1985



2020

Comune di Modena

N° IDENTIFICATIVO SCHEDA: 54

Codice edificio: 2826

VISTA PANORAMICA: ISOLATO NEL CONTESTO AMBIENTALE



2019 Google Immagini

VISTA DI DETTAGLIO: EDIFICIO NELL'ISOLATO



2019 Google Immagini

A cura di: Irma Palmieri, Barbara Ballestri, Francesco D'Alesio; immagini google: Andrea Reggianini.

Comune di Modena

N° IDENTIFICATIVO SCHEDA: 55

Codice edificio: 2898

LOCALIZZAZIONE

TERRITORIO RURALE

Denominazione:

non presente

Indirizzo: STRADA CIMITERO SAN CATALDO

civico: 93

Estremi catastali 2018: Foglio 45 Mappale 119

Coordinate topografiche: 1651428,7 ; 4947155,1

Sez.Censimento (Isolato): 359

Quartiere: 4 - S.FAUSTINO - MADONNINA - QUATTRO VILLE

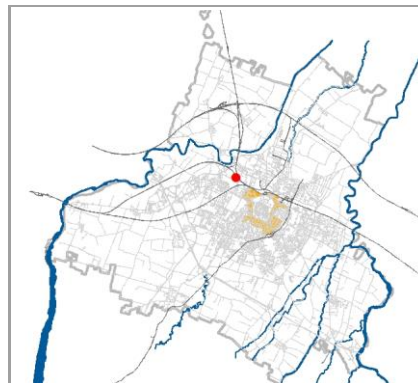

CONDIZIONE GIURIDICA / TUTELE / VINCOLI ESISTENTI

Proprietà del Comune di Modena: NO

VINCOLO MONUMENTALE ai sensi del D.Lgs.42/2004 (Codice Beni Culturali e Paesaggio):

non presente

GIARDINO DI NOTEVOLE INTERESSE: non presente

Tutele da PSC/RUE 2016

Codice identificativo originario: 045119

Categoria di intervento: Riqualificazione e ricomposizione tipologica

Note:

Edificio ad abitazioni risalente all'800 - in aderenza al map.118.

INDIVIDUAZIONE



DB topografico 2019 (1:2.000)



Foto aerea 2017 - C.G.R. s.p.a. Parma (1:2.000)

Comune di Modena

N° IDENTIFICATIVO SCHEDA: 55

Codice edificio: 2898

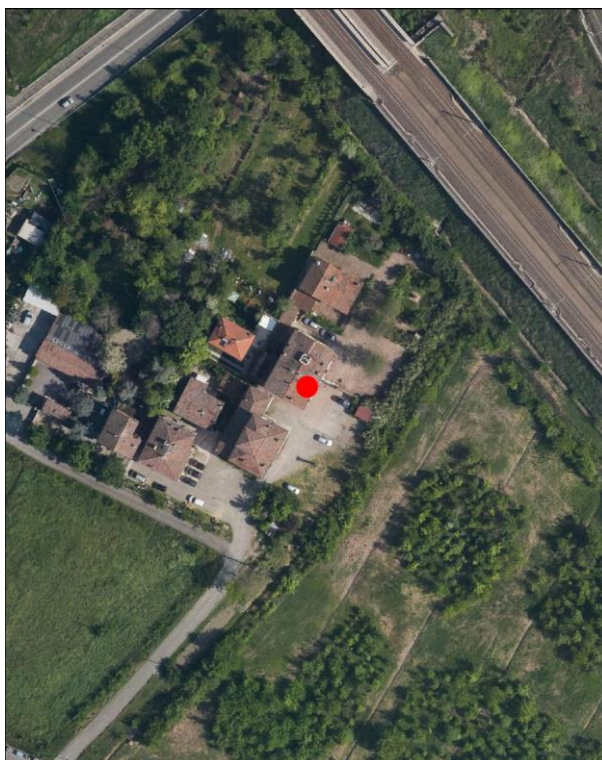
CARATTERISTICHE TESSUTI URBANI: ASSETTO MORFOLOGICO ORIGINARIO

Epoca edificatoria: CITTA' ANTICA, AL 1898 - CITTA' MODERNA AL 1912, AL 1927, AL 1938, AL 1943 - CITTA' CONTEMPORANEA AL 1955

Tipologia tessuto: 3

- | | |
|---|--|
| <input type="checkbox"/> 1 QUADRE EDIFICATORIE (dal 1889 al 1955) | <input type="checkbox"/> 7 QUARTIERE ARTIGIANO (dal 1943 agli Anni '70) |
| <input type="checkbox"/> 2 ISOLATI RESIDENZIALI e/o ARTIGIANALI (dal 1889 al 1955) | <input type="checkbox"/> 8 ARTIGIANATO MISTO-COMMERCIALE: VIA EMILIA EST, VIA EMILIA OVEST (dal 1955 in poi) |
| <input type="checkbox"/> 3 EDILIZIA SPONTANEA, SU ASSI VIARI DI PRIMO IMPIANTO (dal 1889 al 1955) | <input type="checkbox"/> 9 LOTTIZZAZIONI, PUBBLICHE E PRIVATE, LUNGO LE DIRETTRICI DI ESPANSIONE (dal 1955 in poi) |
| <input type="checkbox"/> 4 NUOVI QUARTIERI: IACP, INA CASA, ... (dal 1943 al 1955) | <input type="checkbox"/> 10 SERVIZI IN GENERE E DI COMUNITA', A SCALA DI CITTA' (Anni '60 in poi) |
| <input type="checkbox"/> 5 LOTTIZZAZIONI RESIDENZIALI, A LIBERO MERCATO (dal 1943 in poi) | <input type="checkbox"/> 11 DISTRETTI PRODUTTIVI - PIP (Anni '70 in poi: zoning) |
| <input type="checkbox"/> 6 EDILIZIA SPECIALISTICA (dal 1943 in poi) | <input type="checkbox"/> 12 QUARTIERI PEEP (Anni '70 in poi: zoning) |
| | <input type="checkbox"/> 13 ALTRO |

Tipologia rappresentativa del contesto ambientale dell'isolato: c-z

- | | |
|--|--|
| <input type="checkbox"/> a Villini con giardino / Ville con giardino | <input type="checkbox"/> o Capannoni commerciali |
| <input type="checkbox"/> b Palazzi ad appartamenti con bottega ad angolo | <input type="checkbox"/> p Quartieri organici (capannoni a schiera, no residenza) |
| <input type="checkbox"/> c Palazzine ad appartamenti | <input type="checkbox"/> q Centri commerciali |
| <input type="checkbox"/> d Case botteghe (artigiani o commercianti) | <input type="checkbox"/> r Rilevanti edifici, Servizi di quartiere, Strutture generali |
| <input type="checkbox"/> e Insediamenti industriali (manifatturieri) | <input type="checkbox"/> s Capannoni a schiera, senza residenza |
| <input type="checkbox"/> f Aggruppamento palazzine (edilizia popolare) | <input type="checkbox"/> t Comparti di edilizia residenziale pubblica |
| <input type="checkbox"/> g Negozi-commercio, osterie-trattorie | <input type="checkbox"/> u Case d'abitazione moderne |
| <input type="checkbox"/> h Isolato popolare: La Popolarissima | <input type="checkbox"/> v Altro: |
| <input type="checkbox"/> i Complessi / Villaggi (edilizia popolare) | <input type="checkbox"/> z Nucleo residenz. o artigianale-manifatt., borgo (cod. z025) |
| <input type="checkbox"/> l Isolati (palazzine-palazzi) | <input type="checkbox"/> x Nucleo insediativo ex rurale |
| <input type="checkbox"/> m Ospedali / Caserme / Mercati / Consorzi | <input type="checkbox"/> y Case padronali / Casini di campagna |
| <input type="checkbox"/> n Villaggi artigiani (capannoni con abitazioni) | <input type="checkbox"/> k Nucleo insediativo rurale a corte con giardino |
| | <input type="checkbox"/> w Complesso architettonico-territoriale (villa-giardino) |

Elaborati studio tessuti:

C1.1.6 ANALISI DELLA CITTA' PER EPOCA DI FORMAZIONE / C1.1.7 TESSUTI URBANI PER EPOCA DI FORMAZIONE. 10 - Processo di antropizzazione.

TIPOLOGIA E STORICITA'

Tipologia originaria: EDIFICIO PER APPARTAMENTI

Epoca / anno di costruzione: PRESENTE AL 1898

Toponimo (dove riscontrabile):

Riferimenti cartografici: Catasto storico di primo impianto 1898.

Notizie storiche:

Edificio riscontrato esistente al 1898 dalla lettura del Catasto storico di primo impianto. Edificio ad abitazioni risalente all'800 sorto all'interno di un piccolo borgo limitrofo alla Fossetta dei Laghi e prospiciente l'ottocentesco Cimitero Monumentale di San Cataldo. Per i centri frazionali e l'edificato sparso, il riscontro al 1912 e' da catasto del 1943, al 1955 e' da visure catastali, da foto aeree del Comune riferite agli anni 1973, 1982, 1998, 2008, 2010, e le ortofoto del 2014 e 2017.

Comune di Modena

N° IDENTIFICATIVO SCHEDA: 55

Codice edificio: 2898

CARATTERISTICHE EDIFICIO / MANUFATTO

N° piani utili fuori terra: 4

Area di pertinenza: area cortiliva

Uso attuale: residenziale

Uso attuale rispetto all'originario: invariato

Presenza di elementi architettonici di pregio e/o decorativi significativi (SI/NO): NO

ARCHITETTURE DI RILIEVO PSC/RUE 2016

- ☐ Architettura monumentale
- ☐ Architettura significativa per l'identità urbana

Architetture soggette a:

- ☐ Restauro scientifico
- ☐ Restauro e risanamento conservativo
- ☒ Riqualificazione e ricomposizione tipologica o Ripristino tipologico
- ☐ solo sulla parte originaria

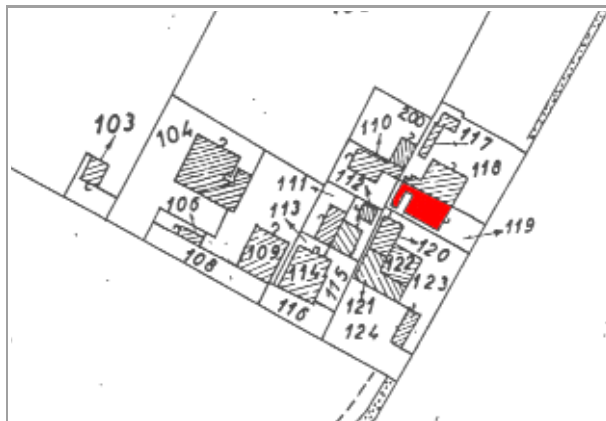

Catasto 1984

Fonti bibliografiche:

VALORE

Nessun valore - Edilizia Minore (alterato)

Comune di Modena

N° IDENTIFICATIVO SCHEDA: 55

Codice edificio: 2898

DOCUMENTAZIONE FOTOGRAFICA



1995



1985



1985



2020

Comune di Modena

N° IDENTIFICATIVO SCHEDA: 55

Codice edificio: 2898

VISTA PANORAMICA: ISOLATO NEL CONTESTO AMBIENTALE



2019 Google Immagini

VISTA DI DETTAGLIO: EDIFICIO NELL'ISOLATO



2019 Google Immagini

A cura di: Irma Palmieri, Barbara Ballestri, Francesco D'Alesio; immagini google: Andrea Reggianini.

Comune di Modena

N° IDENTIFICATIVO SCHEDA: 56

Codice edificio: 2905

LOCALIZZAZIONE**TERRITORIO RURALE**

Denominazione:

non presente

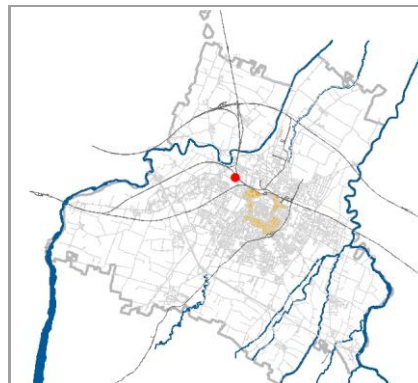
Indirizzo: **STRADA CIMITERO SAN CATALDO**civico: **89**Estremi catastali 2018: Foglio **45** Mappale **120**Coordinate topografiche: **1651413,4 ; 4947149,3**Sez.Censimento (Isolato): **359**Quartiere: **4 - S.FAUSTINO - MADONNINA - QUATTRO VILLE****CONDIZIONE GIURIDICA / TUTELE / VINCOLI ESISTENTI**Proprietà del Comune di Modena: **NO**

VINCOLO MONUMENTALE ai sensi del D.Lgs.42/2004 (Codice Beni Culturali e Paesaggio):

non presenteGIARDINO DI NOTEVOLE INTERESSE: **non presente****Tutele da PSC/RUE 2016**

Codice identificativo originario: 045120

Categoria di intervento: **NESSUNA**

Note:

Casa padronale dell'800 con altana - in aderenza al map.121 e map.122.

INDIVIDUAZIONE

DB topografico 2019 (1:2.000)



Foto aerea 2017 - C.G.R. s.p.a. Parma (1:2.000)

Comune di Modena

N° IDENTIFICATIVO SCHEDA: 56

Codice edificio: 2905

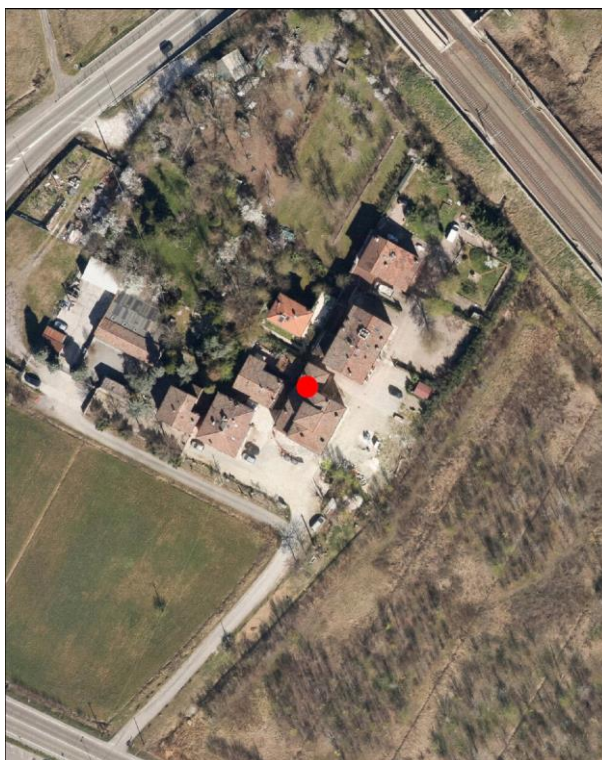
CARATTERISTICHE TESSUTI URBANI: ASSETTO MORFOLOGICO ORIGINARIO

Epoca edificatoria: **CITTA' ANTICA, AL 1898 - CITTA' MODERNA AL 1912, AL 1927, AL 1938, AL 1943 - CITTA' CONTEMPORANEA AL 1955**

Tipologia tessuto: **3**

- | | |
|---|--|
| <input type="checkbox"/> 1 QUADRE EDIFICATORIE (dal 1889 al 1955) | <input type="checkbox"/> 7 QUARTIERE ARTIGIANO (dal 1943 agli Anni '70) |
| <input type="checkbox"/> 2 ISOLATI RESIDENZIALI e/o ARTIGIANALI (dal 1889 al 1955) | <input type="checkbox"/> 8 ARTIGIANATO MISTO-COMMERCIALE: VIA EMILIA EST, VIA EMILIA OVEST (dal 1955 in poi) |
| <input type="checkbox"/> 3 EDILIZIA SPONTANEA, SU ASSI VIARI DI PRIMO IMPIANTO (dal 1889 al 1955) | <input type="checkbox"/> 9 LOTTIZZAZIONI, PUBBLICHE E PRIVATE, LUNGO LE DIRETTRICI DI ESPANSIONE (dal 1955 in poi) |
| <input type="checkbox"/> 4 NUOVI QUARTIERI: IACP, INA CASA, ... (dal 1943 al 1955) | <input type="checkbox"/> 10 SERVIZI IN GENERE E DI COMUNITA', A SCALA DI CITTA' (Anni '60 in poi) |
| <input type="checkbox"/> 5 LOTTIZZAZIONI RESIDENZIALI, A LIBERO MERCATO (dal 1943 in poi) | <input type="checkbox"/> 11 DISTRETTI PRODUTTIVI - PIP (Anni '70 in poi: zoning) |
| <input type="checkbox"/> 6 EDILIZIA SPECIALISTICA (dal 1943 in poi) | <input type="checkbox"/> 12 QUARTIERI PEEP (Anni '70 in poi: zoning) |
| | <input type="checkbox"/> 13 ALTRO |

Tipologia rappresentativa del contesto ambientale dell'isolato: **c-z**

- | | |
|--|---|
| <input type="checkbox"/> a Villini con giardino / Ville con giardino | <input type="checkbox"/> o Capannoni commerciali |
| <input type="checkbox"/> b Palazzi ad appartamenti con bottega ad angolo | <input type="checkbox"/> p Quartieri organici (capannoni a schiera, no residenza) |
| <input type="checkbox"/> c Palazzine ad appartamenti | <input type="checkbox"/> q Centri commerciali |
| <input type="checkbox"/> d Case botteghe (artigiani o commercianti) | <input type="checkbox"/> r Rilevanti edifici, Servizi di quartiere, Strutture generali |
| <input type="checkbox"/> e Insediamenti industriali (manifatturieri) | <input type="checkbox"/> s Capannoni a schiera, senza residenza |
| <input type="checkbox"/> f Aggruppamento palazzine (edilizia popolare) | <input type="checkbox"/> t Comparti di edilizia residenziale pubblica |
| <input type="checkbox"/> g Negozi-commercio, osterie-trattorie | <input type="checkbox"/> u Case d'abitazione moderne |
| <input type="checkbox"/> h Isolato popolare: La Popolarissima | <input type="checkbox"/> v Altro: |
| <input type="checkbox"/> i Complessi / Villaggi (edilizia popolare) | <input type="checkbox"/> z Nucleo residenz. o artigianale-manifatt., borgo (cod. z025) |
| <input type="checkbox"/> l Isolati (palazzine-palazzi) | <input type="checkbox"/> x Nucleo insediativo ex rurale |
| <input type="checkbox"/> m Ospedali / Caserme / Mercati / Consorzi | <input type="checkbox"/> y Case padronali / Casini di campagna |
| <input type="checkbox"/> n Villaggi artigiani (capannoni con abitazioni) | <input type="checkbox"/> k Nucleo insediativo rurale a corte con giardino |
| | <input type="checkbox"/> w Complesso architettonico-territoriale (villa-giardino) |

Elaborati studio tessuti:

C1.1.6 ANALISI DELLA CITTA' PER EPOCA DI FORMAZIONE / C1.1.7 TESSUTI URBANI PER EPOCA DI FORMAZIONE. 10 - Processo di antropizzazione.

TIPOLOGIA E STORICITA'

Tipologia originaria: **FABBRICATO EX RURALE**

Epoca / anno di costruzione: **PRESENTE AL 1898**

Toponimo (dove riscontrabile):

Riferimenti cartografici: Catasto storico di primo impianto 1898.

Notizie storiche:

Edificio riscontrato esistente al 1898 dalla lettura del Catasto storico di primo impianto. Edificio ad abitazioni risalente all'800 sorto all'interno di un piccolo borgo limitrofo alla Fossetta dei Laghi e prospiciente l'ottocentesco Cimitero Monumentale di San Cataldo. Per i centri frazionali e l'edificato sparso, il riscontro al 1912 e' da catasto del 1943, al 1955 e' da visure catastali, da foto aeree del Comune riferite agli anni 1973, 1982, 1998, 2008, 2010, e le ortofoto del 2014 e 2017.

Comune di Modena

N° IDENTIFICATIVO SCHEDA: 56

Codice edificio: 2905

CARATTERISTICHE EDIFICIO / MANUFATTO

N° piani utili fuori terra: 3

Area di pertinenza: area cortiliva

Uso attuale: residenziale

Uso attuale rispetto all'originario: variato

Presenza di elementi architettonici di pregio e/o decorativi significativi (SI/NO): NO

ARCHITETTURE DI RILIEVO PSC/RUE 2016

- ☐ Architettura monumentale
- ☐ Architettura significativa per l'identità urbana

Architetture soggette a:

- ☐ Restauro scientifico
- ☐ Restauro e risanamento conservativo
- ☐ Riqualificazione e ricomposizione tipologica o Ripristino tipologico
- ☐ solo sulla parte originaria

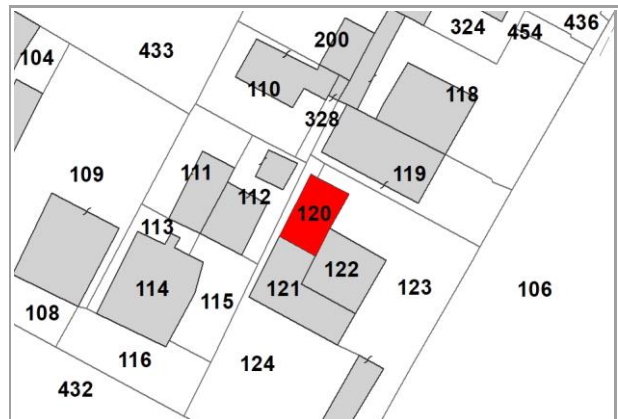

Catasto 2018

Fonti bibliografiche:

VALORE**Nessun valore***Note:*

Edificio storico con caratteri formali e architettonici che rispecchiano un'edilizia residenziale minore, ma significativo perché collocato in una formazione unitaria di edifici disposti in un Nucleo insediativo residenziale, con accesso sulla strada Cimitero San Cataldo attraverso una stradina, a formare un piccolo borgo limitrofo alla Fossetta dei Laghi e prospiciente l'ottocentesco Cimitero Monumentale di San Cataldo. Gli edifici sono identificati al Fg. 45 con mapp. 120 - di cui all'oggetto, e in aderenza ai mapp. 121 e 122 formando una casa padronale '800sca con altana - map. 114 palazzina '800sca, mapp. 118 e 119 in aderenza formano un'edificio ad abitazioni risalente all'800, il piccolo edificio al map. 110 casetta di inizio '900, e il map. 112 di servizio alla casa padronale. La formazione unitaria ha una significativa riconoscibilità attuale: il borgo è formato non solo dalla casa padronale ed edifici di servizio-residenza, ma nel corso del Novecento al nucleo originario si sono affiancati altri edifici residenziali. L'edificio versa attualmente in buono stato di conservazione, e risulta in aderenza sia al map. 121 e sia al map. 122 aventi valore storico / Il contesto ambientale è periurbano e fortemente infrastrutturato - in prossimità del Complesso cimiteriale San Cataldo, attestandosi su strada del Cimitero - all'interno di un ambito territoriale compreso tra la Tangenziale e la linea ferroviaria nazionale / Per la valutazione relativa alla categoria di intervento edilizio, viene utilizzato lo strumento dell'indagine tipologica e della coerenza con la cultura costruttiva e compositiva del contesto morfologico originario del quartiere San Cataldo.

Comune di Modena

N° IDENTIFICATIVO SCHEDA: 56

Codice edificio: 2905

DOCUMENTAZIONE FOTOGRAFICA



2020

Comune di Modena

N° IDENTIFICATIVO SCHEDA: 56

Codice edificio: 2905

VISTA PANORAMICA: ISOLATO NEL CONTESTO AMBIENTALE

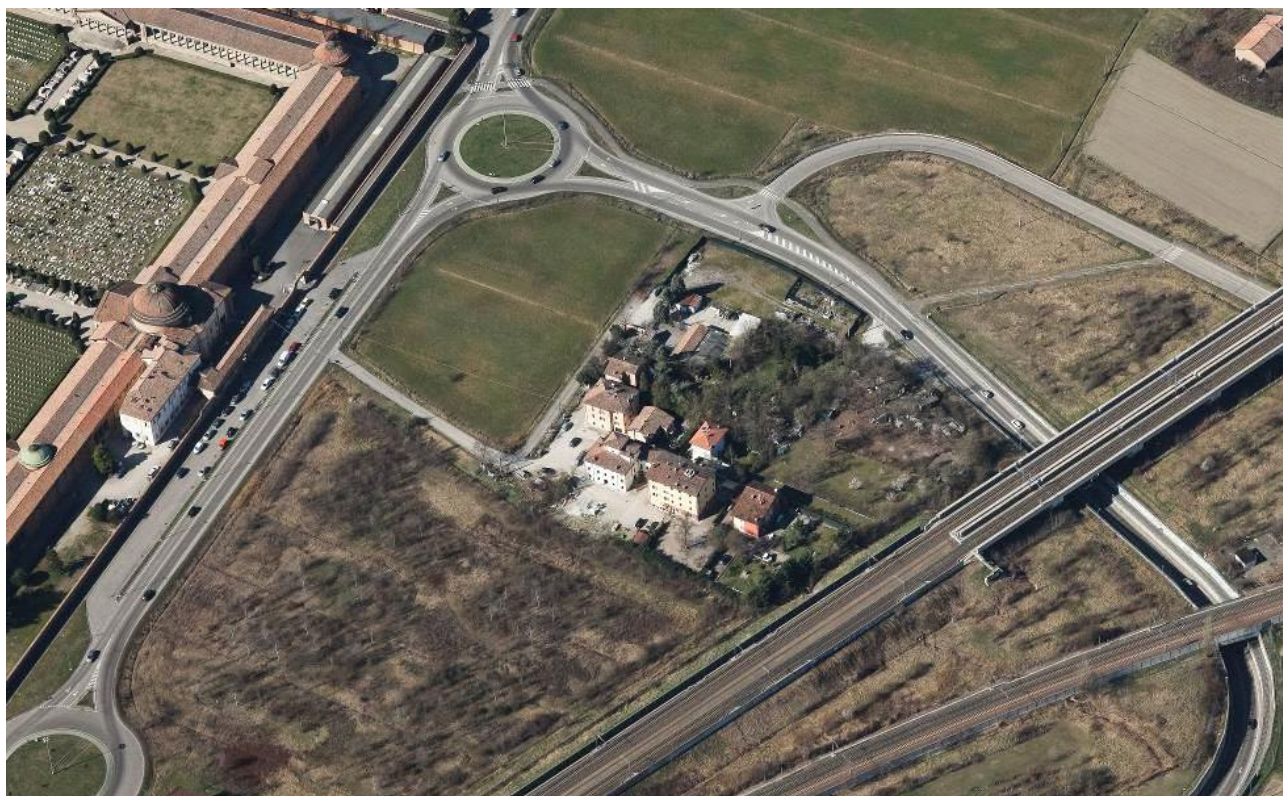

2019 Google Immagini

VISTA DI DETTAGLIO: EDIFICIO NELL'ISOLATO



2019 Google Immagini

A cura di: Irma Palmieri, Barbara Ballestri, Francesco D'Alesio; immagini google: Andrea Reggianini.

Comune di Modena

N° IDENTIFICATIVO SCHEDA: 57

Codice edificio: 2912

LOCALIZZAZIONE

TERRITORIO RURALE

Denominazione:

non presente

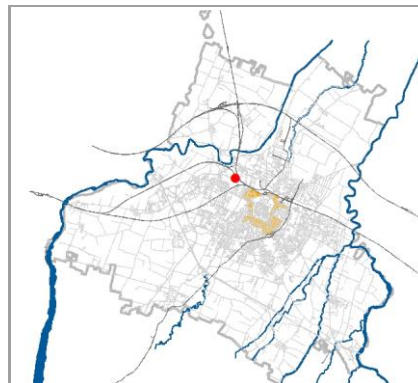
Indirizzo: **STRADA CIMITERO SAN CATALDO**civico: **85**Estremi catastali 2018: Foglio **45** Mappale **121**Coordinate topografiche: **1651411,4 ; 4947138,8**Sez.Censimento (Isolato): **359**Quartiere: **4 - S.FAUSTINO - MADONNINA - QUATTRO VILLE**

CONDIZIONE GIURIDICA / TUTELE / VINCOLI ESISTENTI

Proprietà del Comune di Modena: **NO**

VINCOLO MONUMENTALE ai sensi del D.Lgs.42/2004 (Codice Beni Culturali e Paesaggio):

non presenteGIARDINO DI NOTEVOLE INTERESSE: **non presente**

Tutele da PSC/RUE 2016

Codice identificativo originario: 045121

Categoria di intervento: **Riqualificazione e ricomposizione tipologica**

Note:

Casa padronale dell'800 con altana - in aderenza al map.122 e map.120.

INDIVIDUAZIONE



DB topografico 2019 (1:2.000)



Foto aerea 2017 - C.G.R. s.p.a. Parma (1:2.000)

Comune di Modena**N° IDENTIFICATIVO SCHEDA: 57****Codice edificio: 2912****CARATTERISTICHE TESSUTI URBANI: ASSETTO MORFOLOGICO ORIGINARIO****Epoca edificatoria: CITTA' ANTICA, AL 1898 - CITTA' MODERNA AL 1912, AL 1927, AL 1938, AL 1943 - CITTA' CONTEMPORANEA AL 1955****Tipologia tessuto: 3**

- | | |
|---|--|
| <input type="checkbox"/> 1 QUADRE EDIFICATORIE (dal 1889 al 1955) | <input type="checkbox"/> 7 QUARTIERE ARTIGIANO (dal 1943 agli Anni '70) |
| <input type="checkbox"/> 2 ISOLATI RESIDENZIALI e/o ARTIGIANALI (dal 1889 al 1955) | <input type="checkbox"/> 8 ARTIGIANATO MISTO-COMMERCIALE: VIA EMILIA EST, VIA EMILIA OVEST (dal 1955 in poi) |
| <input type="checkbox"/> 3 EDILIZIA SPONTANEA, SU ASSI VIARI DI PRIMO IMPIANTO (dal 1889 al 1955) | <input type="checkbox"/> 9 LOTTIZZAZIONI, PUBBLICHE E PRIVATE, LUNGO LE DIRETTRICI DI ESPANSIONE (dal 1955 in poi) |
| <input type="checkbox"/> 4 NUOVI QUARTIERI: IACP, INA CASA, ... (dal 1943 al 1955) | <input type="checkbox"/> 10 SERVIZI IN GENERE E DI COMUNITA', A SCALA DI CITTA' (Anni '60 in poi) |
| <input type="checkbox"/> 5 LOTTIZZAZIONI RESIDENZIALI, A LIBERO MERCATO (dal 1943 in poi) | <input type="checkbox"/> 11 DISTRETTI PRODUTTIVI - PIP (Anni '70 in poi: zoning) |
| <input type="checkbox"/> 6 EDILIZIA SPECIALISTICA (dal 1943 in poi) | <input type="checkbox"/> 12 QUARTIERI PEEP (Anni '70 in poi: zoning) |
| | <input type="checkbox"/> 13 ALTRO |

Tipologia rappresentativa del contesto ambientale dell'isolato: c-z

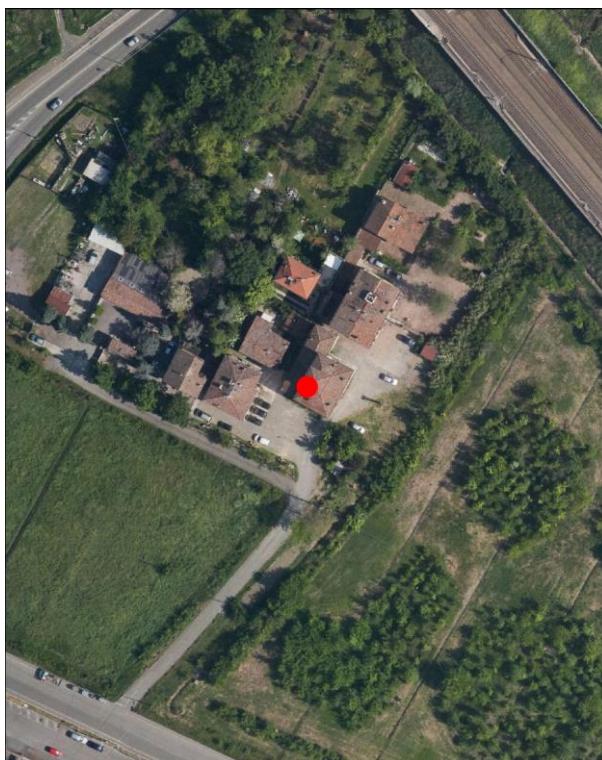
- | | |
|--|---|
| <input type="checkbox"/> a Villini con giardino / Ville con giardino | <input type="checkbox"/> o Capannoni commerciali |
| <input type="checkbox"/> b Palazzi ad appartamenti con bottega ad angolo | <input type="checkbox"/> p Quartieri organici (capannoni a schiera, no residenza) |
| <input type="checkbox"/> c Palazzine ad appartamenti | <input type="checkbox"/> q Centri commerciali |
| <input type="checkbox"/> d Case botteghe (artigiani o commercianti) | <input type="checkbox"/> r Rilevanti edifici, Servizi di quartiere, Strutture generali |
| <input type="checkbox"/> e Insediamenti industriali (manifatturieri) | <input type="checkbox"/> s Capannoni a schiera, senza residenza |
| <input type="checkbox"/> f Aggruppamento palazzine (edilizia popolare) | <input type="checkbox"/> t Comparti di edilizia residenziale pubblica |
| <input type="checkbox"/> g Negozi-commercio, osterie-trattorie | <input type="checkbox"/> u Case d'abitazione moderne |
| <input type="checkbox"/> h Isolato popolare: La Popolarissima | <input type="checkbox"/> v Altro: |
| <input type="checkbox"/> i Complessi / Villaggi (edilizia popolare) | <input type="checkbox"/> z Nucleo residenz. o artigianale-manifatt., borgo (cod. z025) |
| <input type="checkbox"/> l Isolati (palazzine-palazzi) | <input type="checkbox"/> x Nucleo insediativo ex rurale |
| <input type="checkbox"/> m Ospedali / Caserme / Mercati / Consorzi | <input type="checkbox"/> y Case padronali / Casini di campagna |
| <input type="checkbox"/> n Villaggi artigiani (capannoni con abitazioni) | <input type="checkbox"/> k Nucleo insediativo rurale a corte con giardino |
| | <input type="checkbox"/> w Complesso architettonico-territoriale (villa-giardino) |

Elaborati studio tessuti:

C1.1.6 ANALISI DELLA CITTA' PER EPOCA DI FORMAZIONE / C1.1.7 TESSUTI URBANI PER EPOCA DI FORMAZIONE. 10 - Processo di antropizzazione.

TIPOLOGIA E STORICITA'**Tipologia originaria: FABBRICATO EX RURALE****Epoca / anno di costruzione: PRESENTE AL 1898****Toponimo (dove riscontrabile):****Riferimenti cartografici:** Catasto storico di primo impianto 1898.**Notizie storiche:**

Edificio riscontrato esistente al 1898 dalla lettura del Catasto storico di primo impianto. Casa padronale dell'800 con altana sorta all'interno di un piccolo borgo limitrofo alla Fossetta dei Laghi e prospiciente l'ottocentesco Cimitero Monumentale di San Cataldo. Per i centri frazionali e l'edificato sparso, il riscontro al 1912 e' da catasto del 1943, al 1955 e' da visure catastali, da foto aeree del Comune riferite agli anni 1973, 1982, 1998, 2008, 2010, e le ortofoto del 2014 e 2017.

Comune di Modena

N° IDENTIFICATIVO SCHEDA: 57

Codice edificio: 2912

CARATTERISTICHE EDIFICIO / MANUFATTO

N° piani utili fuori terra: 3-4

Area di pertinenza: area cortiliva

Uso attuale: residenziale

Uso attuale rispetto all'originario: variato

Presenza di elementi architettonici di pregio e/o decorativi significativi (SI/NO): NO

ARCHITETTURE DI RILIEVO PSC/RUE 2016

- ☐ Architettura monumentale
- ☐ Architettura significativa per l'identità urbana

Architetture soggette a:

- ☐ Restauro scientifico
- ☐ Restauro e risanamento conservativo
- ☒ Riqualificazione e ricomposizione tipologica o Ripristino tipologico
- ☐ solo sulla parte originaria

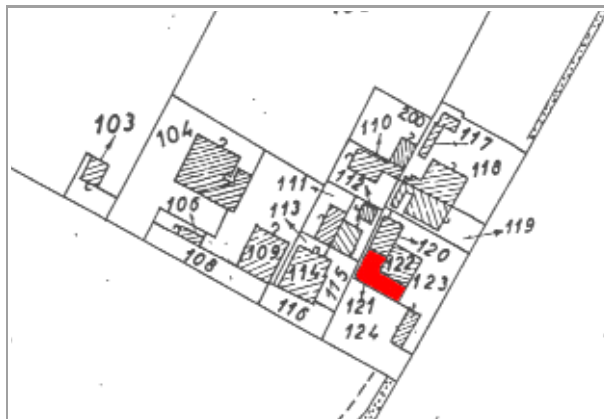

Catasto 1984

Fonti bibliografiche:

VALORE

Nessun valore - Edilizia Minore (alterato)

Comune di Modena

N° IDENTIFICATIVO SCHEDA: 57

Codice edificio: 2912

DOCUMENTAZIONE FOTOGRAFICA



1985



1985



1985



2020

Comune di Modena

N° IDENTIFICATIVO SCHEDA: 57

Codice edificio: 2912

VISTA PANORAMICA: ISOLATO NEL CONTESTO AMBIENTALE



2019 Google Immagini

VISTA DI DETTAGLIO: EDIFICIO NELL'ISOLATO



2019 Google Immagini

A cura di: Irma Palmieri, Barbara Ballestri, Francesco D'Alesio; immagini google: Andrea Reggianini.

Comune di Modena

N° IDENTIFICATIVO SCHEDA: 58

Codice edificio: 2847

LOCALIZZAZIONE

TERRITORIO RURALE

Denominazione:

non presente

Indirizzo: STRADA CIMITERO SAN CATALDO

civico: 89

Estremi catastali 2018: Foglio 45 Mappale 122

Coordinate topografiche: 1651419,2 ; 4947142,1

Sez.Censimento (Isolato): 359

Quartiere: 4 - S.FAUSTINO - MADONNINA - QUATTRO VILLE

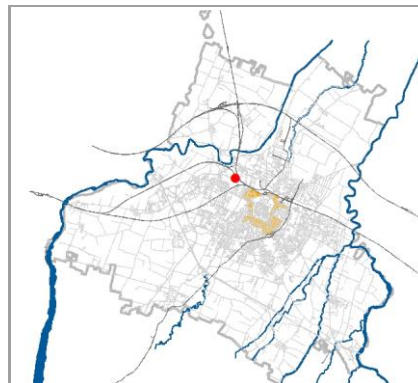

CONDIZIONE GIURIDICA / TUTELE / VINCOLI ESISTENTI

Proprietà del Comune di Modena: NO

VINCOLO MONUMENTALE ai sensi del D.Lgs.42/2004 (Codice Beni Culturali e Paesaggio):

non presente

GIARDINO DI NOTEVOLE INTERESSE: non presente

Tutele da PSC/RUE 2016

Codice identificativo originario: 045122

Categoria di intervento: Riqualificazione e ricomposizione tipologica

Note:

Casa padronale dell'800 con altana - in aderenza al map.121 e map.120.

INDIVIDUAZIONE

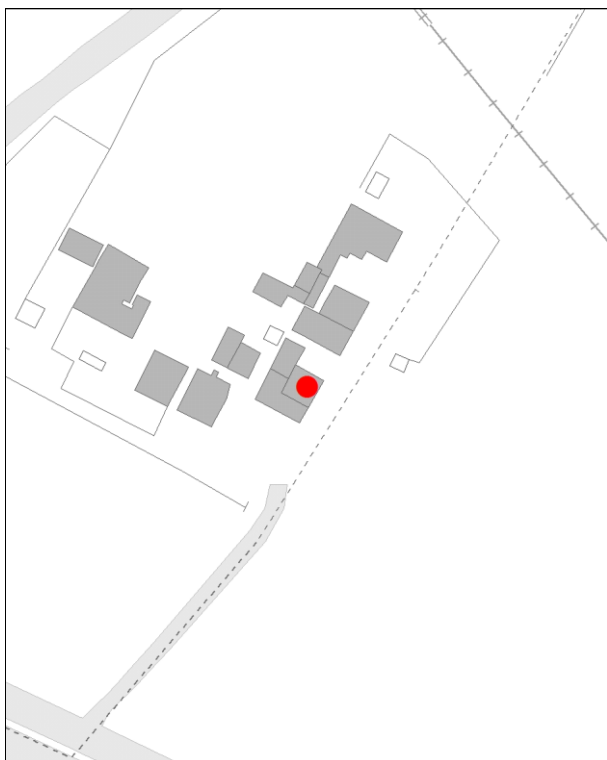

DB topografico 2019 (1:2.000)



Foto aerea 2017 - C.G.R. s.p.a. Parma (1:2.000)

Comune di Modena

N° IDENTIFICATIVO SCHEDA: 58

Codice edificio: 2847

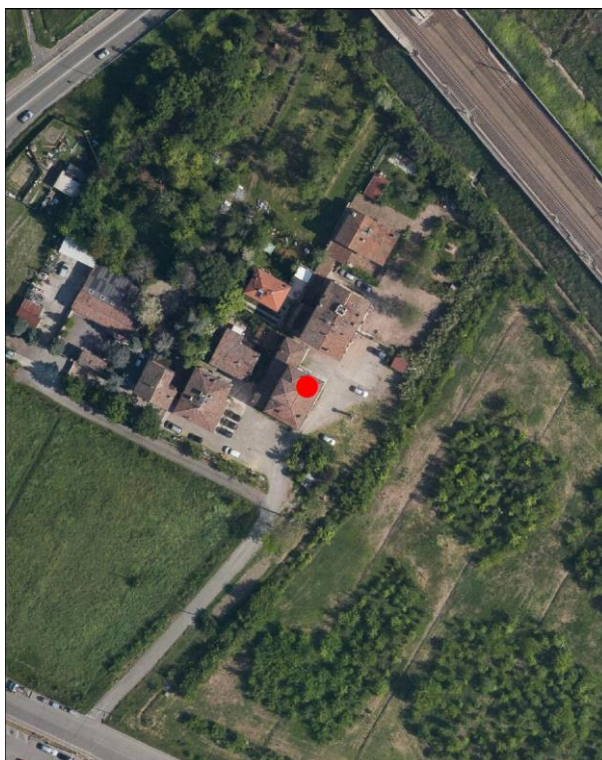
CARATTERISTICHE TESSUTI URBANI: ASSETTO MORFOLOGICO ORIGINARIO

Epoca edificatoria: **CITTA' ANTICA, AL 1898 - CITTA' MODERNA AL 1912, AL 1927, AL 1938, AL 1943 - CITTA' CONTEMPORANEA AL 1955**

Tipologia tessuto: **3**

- | | |
|---|--|
| <input type="checkbox"/> 1 QUADRE EDIFICATORIE (dal 1889 al 1955) | <input type="checkbox"/> 7 QUARTIERE ARTIGIANO (dal 1943 agli Anni '70) |
| <input type="checkbox"/> 2 ISOLATI RESIDENZIALI e/o ARTIGIANALI (dal 1889 al 1955) | <input type="checkbox"/> 8 ARTIGIANATO MISTO-COMMERCIALE: VIA EMILIA EST, VIA EMILIA OVEST (dal 1955 in poi) |
| <input type="checkbox"/> 3 EDILIZIA SPONTANEA, SU ASSI VIARI DI PRIMO IMPIANTO (dal 1889 al 1955) | <input type="checkbox"/> 9 LOTTIZZAZIONI, PUBBLICHE E PRIVATE, LUNGO LE DIRETTRICI DI ESPANSIONE (dal 1955 in poi) |
| <input type="checkbox"/> 4 NUOVI QUARTIERI: IACP, INA CASA, ... (dal 1943 al 1955) | <input type="checkbox"/> 10 SERVIZI IN GENERE E DI COMUNITA', A SCALA DI CITTA' (Anni '60 in poi) |
| <input type="checkbox"/> 5 LOTTIZZAZIONI RESIDENZIALI, A LIBERO MERCATO (dal 1943 in poi) | <input type="checkbox"/> 11 DISTRETTI PRODUTTIVI - PIP (Anni '70 in poi: zoning) |
| <input type="checkbox"/> 6 EDILIZIA SPECIALISTICA (dal 1943 in poi) | <input type="checkbox"/> 12 QUARTIERI PEEP (Anni '70 in poi: zoning) |
| | <input type="checkbox"/> 13 ALTRO |

Tipologia rappresentativa del contesto ambientale dell'isolato: **c-z**

- | | |
|--|---|
| <input type="checkbox"/> a Villini con giardino / Ville con giardino | <input type="checkbox"/> o Capannoni commerciali |
| <input type="checkbox"/> b Palazzi ad appartamenti con bottega ad angolo | <input type="checkbox"/> p Quartieri organici (capannoni a schiera, no residenza) |
| <input type="checkbox"/> c Palazzine ad appartamenti | <input type="checkbox"/> q Centri commerciali |
| <input type="checkbox"/> d Case botteghe (artigiani o commercianti) | <input type="checkbox"/> r Rilevanti edifici, Servizi di quartiere, Strutture generali |
| <input type="checkbox"/> e Insediamenti industriali (manifatturieri) | <input type="checkbox"/> s Capannoni a schiera, senza residenza |
| <input type="checkbox"/> f Aggruppamento palazzine (edilizia popolare) | <input type="checkbox"/> t Comparti di edilizia residenziale pubblica |
| <input type="checkbox"/> g Negozi-commercio, osterie-trattorie | <input type="checkbox"/> u Case d'abitazione moderne |
| <input type="checkbox"/> h Isolato popolare: La Popolarissima | <input type="checkbox"/> v Altro: |
| <input type="checkbox"/> i Complessi / Villaggi (edilizia popolare) | <input type="checkbox"/> z Nucleo residenz. o artigianale-manifatt., borgo (cod. z025) |
| <input type="checkbox"/> l Isolati (palazzine-palazzi) | <input type="checkbox"/> x Nucleo insediativo ex rurale |
| <input type="checkbox"/> m Ospedali / Caserme / Mercati / Consorzi | <input type="checkbox"/> y Case padronali / Casini di campagna |
| <input type="checkbox"/> n Villaggi artigiani (capannoni con abitazioni) | <input type="checkbox"/> k Nucleo insediativo rurale a corte con giardino |
| | <input type="checkbox"/> w Complesso architettonico-territoriale (villa-giardino) |

Elaborati studio tessuti:

C1.1.6 ANALISI DELLA CITTA' PER EPOCA DI FORMAZIONE / C1.1.7 TESSUTI URBANI PER EPOCA DI FORMAZIONE. 10 - Processo di antropizzazione.

TIPOLOGIA E STORICITA'

Tipologia originaria: **FABBRICATO EX RURALE**

Epoca / anno di costruzione: **PRESENTE AL 1898**

Toponimo (dove riscontrabile):

Riferimenti cartografici: Catasto storico di primo impianto 1898.

Notizie storiche:

Edificio riscontrato esistente al 1898 dalla lettura del Catasto storico di primo impianto. Casa padronale dell'800 con altana sorta all'interno di un piccolo borgo limitrofo alla Fossetta dei Laghi e prospiciente l'ottocentesco Cimitero Monumentale di San Cataldo. Per i centri frazionali e l'edificato sparso, il riscontro al 1912 e' da catasto del 1943, al 1955 e' da visure catastali, da foto aeree del Comune riferite agli anni 1973, 1982, 1998, 2008, 2010, e le ortofoto del 2014 e 2017.

Comune di Modena

N° IDENTIFICATIVO SCHEDA: 58

Codice edificio: 2847

CARATTERISTICHE EDIFICIO / MANUFATTO

N° piani utili fuori terra: 3-4

Area di pertinenza: area cortiliva

Uso attuale: residenziale

Uso attuale rispetto all'originario: variato

Presenza di elementi architettonici di pregio e/o decorativi significativi (SI/NO): NO

ARCHITETTURE DI RILIEVO PSC/RUE 2016

- ☐ Architettura monumentale
- ☐ Architettura significativa per l'identità urbana

Architetture soggette a:

- ☐ Restauro scientifico
- ☐ Restauro e risanamento conservativo
- ☒ Riqualificazione e ricomposizione tipologica o Ripristino tipologico
- ☐ solo sulla parte originaria



Catasto 1984

Fonti bibliografiche:

VALORE

Nessun valore - Edilizia Minore (alterato)

Comune di Modena

N° IDENTIFICATIVO SCHEDA: 58

Codice edificio: 2847

DOCUMENTAZIONE FOTOGRAFICA



1995



2020

Comune di Modena

N° IDENTIFICATIVO SCHEDA: 58

Codice edificio: 2847

VISTA PANORAMICA: ISOLATO NEL CONTESTO AMBIENTALE



2019 Google Immagini

VISTA DI DETTAGLIO: EDIFICIO NELL'ISOLATO



2019 Google Immagini

A cura di: Irma Palmieri, Barbara Ballestri, Francesco D'Alesio; immagini google: Andrea Reggianini.

Comune di Modena

N° IDENTIFICATIVO SCHEDA: 59

Codice edificio: 2850

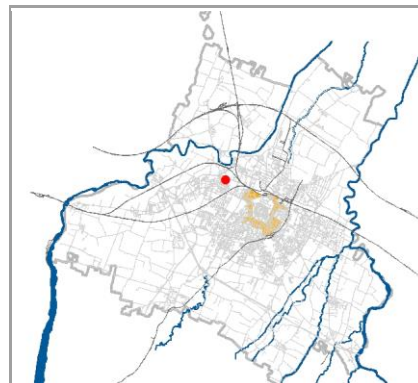
LOCALIZZAZIONE**TERRITORIO RURALE***Denominazione:***Cimitero Metropolitano di San Cataldo, di Aldo Rossi e Gianni Braghieri***Indirizzo:* **STRADA CIMITERO SAN CATALDO***civico:* **80***Estremi catastali 2018:* Foglio **45** Mappale **226***Coordinate topografiche:* **1650910,3 ; 4947083,7***Sez.Censimento (Isolato):* **350***Quartiere:* **4 - S.FAUSTINO - MADONNINA - QUATTRO VILLE****CONDIZIONE GIURIDICA / TUTELE / VINCOLI ESISTENTI***Proprietà del Comune di Modena:* **SI***VINCOLO MONUMENTALE ai sensi del D.Lgs.42/2004 (Codice Beni Culturali e Paesaggio):***non presente***GIARDINO DI NOTEVOLE INTERESSE:* **non presente***Note:*

ARCHITETTURA DEL SECONDO '900, cod. A142.

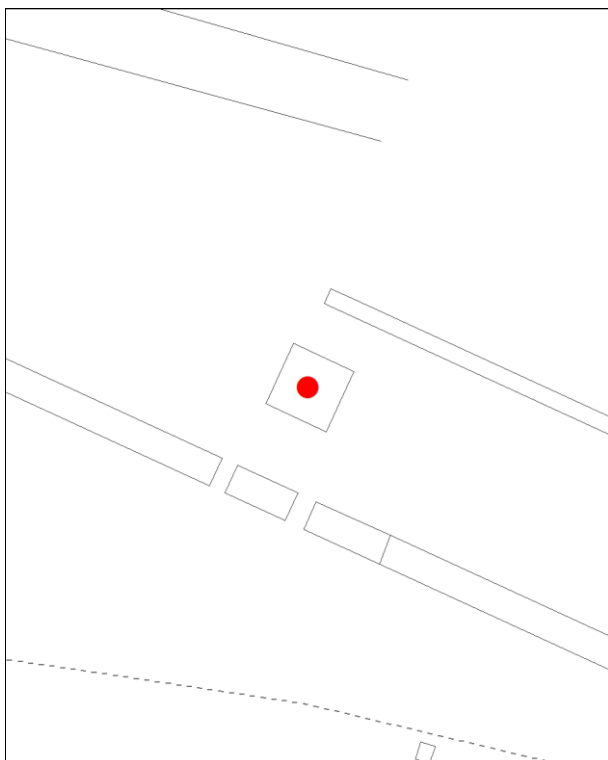
INDIVIDUAZIONE

DB topografico 2019 (1:2.000)



Foto aerea 2017 - C.G.R. s.p.a. Parma (1:2.000)

Comune di Modena**N° IDENTIFICATIVO SCHEDA: 59****Codice edificio: 2850****CARATTERISTICHE TESSUTI URBANI: ASSETTO MORFOLOGICO ORIGINARIO****Epoca edificatoria: CITTA' CONTEMPORANEA DAL 1982 AL 2000 - La città dei Distretti produttivi e Servizi (Anni '80 e '90)****Tipologia tessuto: 13**

- | | |
|---|--|
| <input type="checkbox"/> 1 QUADRE EDIFICATORIE (dal 1889 al 1955) | <input type="checkbox"/> 7 QUARTIERE ARTIGIANO (dal 1943 agli Anni '70) |
| <input type="checkbox"/> 2 ISOLATI RESIDENZIALI e/o ARTIGIANALI (dal 1889 al 1955) | <input type="checkbox"/> 8 ARTIGIANATO MISTO-COMMERCIALE: VIA EMILIA EST, VIA EMILIA OVEST (dal 1955 in poi) |
| <input type="checkbox"/> 3 EDILIZIA SPONTANEA, SU ASSI VIARI DI PRIMO IMPIANTO (dal 1889 al 1955) | <input type="checkbox"/> 9 LOTTIZZAZIONI, PUBBLICHE E PRIVATE, LUNGO LE DIRETTRICI DI ESPANSIONE (dal 1955 in poi) |
| <input type="checkbox"/> 4 NUOVI QUARTIERI: IACP, INA CASA, ... (dal 1943 al 1955) | <input type="checkbox"/> 10 SERVIZI IN GENERE E DI COMUNITA', A SCALA DI CITTA' (Anni '60 in poi) |
| <input type="checkbox"/> 5 LOTTIZZAZIONI RESIDENZIALI, A LIBERO MERCATO (dal 1943 in poi) | <input type="checkbox"/> 11 DISTRETTI PRODUTTIVI - PIP (Anni '70 in poi: zoning) |
| <input type="checkbox"/> 6 EDILIZIA SPECIALISTICA (dal 1943 in poi) | <input type="checkbox"/> 12 QUARTIERI PEEP (Anni '70 in poi: zoning) |
| | <input type="checkbox"/> 13 ALTRO |

Tipologia rappresentativa del contesto ambientale dell'isolato: v

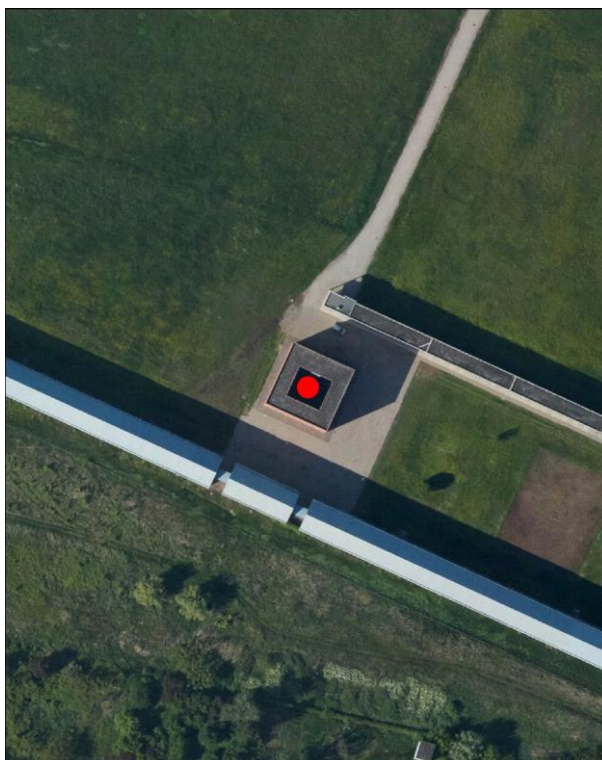
- | | |
|--|--|
| <input type="checkbox"/> a Villini con giardino / Ville con giardino | <input type="checkbox"/> o Capannoni commerciali |
| <input type="checkbox"/> b Palazzi ad appartamenti con bottega ad angolo | <input type="checkbox"/> p Quartieri organici (capannoni a schiera, no residenza) |
| <input type="checkbox"/> c Palazzine ad appartamenti | <input type="checkbox"/> q Centri commerciali |
| <input type="checkbox"/> d Case botteghe (artigiani o commercianti) | <input type="checkbox"/> r Rilevanti edifici, Servizi di quartiere, Strutture generali |
| <input type="checkbox"/> e Insediamenti industriali (manifatturieri) | <input type="checkbox"/> s Capannoni a schiera, senza residenza |
| <input type="checkbox"/> f Aggruppamento palazzine (edilizia popolare) | <input type="checkbox"/> t Comparti di edilizia residenziale pubblica |
| <input type="checkbox"/> g Negozi-commercio, osterie-trattorie | <input type="checkbox"/> u Case d'abitazione moderne |
| <input type="checkbox"/> h Isolato popolare: La Popolarissima | <input type="checkbox"/> v Altro: |
| <input type="checkbox"/> i Complessi / Villaggi (edilizia popolare) | <input type="checkbox"/> z Nucleo residenz. o artigianale-manifatt., borgo |
| <input type="checkbox"/> l Isolati (palazzine-palazzi) | <input type="checkbox"/> x Nucleo insediativo ex rurale |
| <input type="checkbox"/> m Ospedali / Caserme / Mercati / Consorzi | <input type="checkbox"/> y Case padronali / Casini di campagna |
| <input type="checkbox"/> n Villaggi artigiani (capannoni con abitazioni) | <input type="checkbox"/> k Nucleo insediativo rurale a corte con giardino |
| | <input type="checkbox"/> w Complesso architettonico-territoriale (villa-giardino) |

Elaborati studio tessuti:

C1.1.6 ANALISI DELLA CITTA' PER EPOCA DI FORMAZIONE / C1.1.7 TESSUTI URBANI PER EPOCA DI FORMAZIONE. 9 - Città contemporanea 1982-2000 / C1.3.5 LA PERIFERIA STORICA. 6 - Visione complessiva.

TIPOLOGIA E STORICITA'**Tipologia originaria: CIMITERO, ALTRO****Epoca / anno di costruzione: 1978-1983****Toponimo (dove riscontrabile):****Riferimenti cartografici:****Notizie storiche:**

ARCHITETTURA DEL SECONDO '900: cod. A142 - Nuovo Cimitero metropolitano di Modena. Progetto di Aldo Rossi e Gianni Braghieri: 1972, vincita del CONCORSO NAZIONALE bandito dal Comune, per la qualità architettonica e per la concezione di un vero e proprio simbolo monumentale in cui la comunità si debba rispecchiare / 1978-1983, LAVORI DI REALIZZAZIONE. E' questo un Luogo di rilevanza storico identitaria, per la capacità alla scala urbana, di confronto e affiancamento al Cimitero Monumentale realizzato dal Cesare Costa nel 1860: Rossi e Braghieri hanno inteso affrontare il progetto dell'architettura funebre sulle relazioni compositive della città, tra tessuto urbano ed elementi primari.

Comune di Modena

N° IDENTIFICATIVO SCHEDA: 59

Codice edificio: 2850

CARATTERISTICHE EDIFICIO / MANUFATTO

N° piani utili fuori terra: 3

Area di pertinenza: cimiteriale

Uso attuale: attrezzature

Uso attuale rispetto all'originario: variato

Presenza di elementi architettonici di pregio e/o decorativi significativi (SI/NO): SI

Presenza di superfetazioni: nessuna

Stato di conservazione / Integrità del tipo edilizio: buono



Catasto 2018

Fonti bibliografiche:

G. Leoni – S. Maffei, La casa popolare. Storia istituzionale e storia quotidiana IACP di Modena 1907-1997, Milano 1998 / L. Montedoro, La città razionalista. Modelli e frammenti. Urbanistica e architettura a Modena, 1931-1965, Modena 2004 / N. Casciato – P. Orlandi, Quale e Quanta. Architettura in Emilia-Romagna nel Secondo Novecento, Bologna 2005 / V. Bulgarelli – C. Mazzeri, Città e architetture. Il Novecento a Modena, Modena 2012, Scheda n.67 / Banca dati AM - Architetture di qualità del Secondo Novecento 1945-2000, raccoglie gli esiti della ricerca curata da IBC Regione Emilia-Romagna e pubblicata nel 2005 dal titolo Quale e quanta - di concerto con il Ministero Beni Culturali e con la supervisione scientifica delle Università di Bologna e Ferrara, ha individuato opere di pregio realizzate in quel periodo in Emilia-Romagna: scheda ibc, n.59.

VALORE STORICO, ARCHITETTONICO CULTURALE TESTIMONIALE**Nessun valore - Edilizia in formazione riconoscibile****ELEMENTI DI INTERESSE:**

Il complesso architettonico e il rapporto a scala urbana con il limitrofo storico Cimitero Monumentale, all'interno dell'IMPIANTO UNITARIO 25: sequenza sull'asse matrice ordinatore della morfologia urbana.

CONCLUSIONI:

Complesso architettonico di rilevanza architettonica a scala di città. Architettura rappresentativa della cultura urbanistica della Città del Secondo Novecento, cod. A142: Cimitero Metropolitano, progettato come ampliamento dello storico Cimitero San Cataldo nel 1972 dagli architetti Aldo Rossi e Gianni Braghieri, e realizzato dal 1978 al 1983, tuttora in fase di completamento / San Cataldo e' la prima struttura cimiteriale storica di Modena ad essere costruita ex moenia. Il progetto si deve al Cesare Costa e la costruzione si protrae dal 1858 al 1876. L'impianto semplice e funzionale del Costa, a recinto rettangolare su più livelli, colonnato all'interno e cieco all'esterno, e' senza dubbio una delle fonti di ispirazione del progetto vincitore del concorso per l'ampliamento del Cimitero Monumentale, indetto dal Comune di Modena nel 1971. Aldo Rossi concepisce infatti una sorta di Città dei morti composta da diverse forme geometriche elementari. La tipica predilezione rossiana per l'impianto planimetrico osteologico si esprime nell'asse centrale di spina, su cui si allineano i principali volumi del complesso: il cubo contenente il sacrario dei caduti in guerra, una struttura a cielo aperto colore mattone aperta con semplici bucatore quadrate senza serramenti; la torre tronco conica, sotto la quale vi e' la fossa comune: chiaro richiamo alla memoria industriale, tema prediletto da Aldo Rossi; gli ossari, disposti in una successione regolare inscritta in un triangolo. Questo Asse Monumentale Baricentrico e' racchiuso all'interno di un recinto formato da vari livelli contenenti i loculi. Tali volumi, dal caratteristico tetto a due falde metalliche verniciate in azzurro, poggiano su una serie di setti in calcestruzzo armato a vista, sorta di reinterpretazione postmoderna del classico colonnato dell'originario fabbricato del Costa. A tutt'oggi il progetto di Rossi non e' stato completamente realizzato: mancano ancora la torre tronco-conica e parte del recinto (Citazione di Federico Ferrari in Mazzeri, Bulgarelli, in Scheda censimento, Architetture del Secondo '900: Atlante di Architettura Contemporanea, a cura della Direzione Generale Arte e Architettura contemporanee e Periferie urbane del MIBAC, 2011).

Comune di Modena

N° IDENTIFICATIVO SCHEDA: 59

Codice edificio: 2850

DOCUMENTAZIONE FOTOGRAFICA



2018



2018

LOCALIZZAZIONE IMPIANTI UNITARI

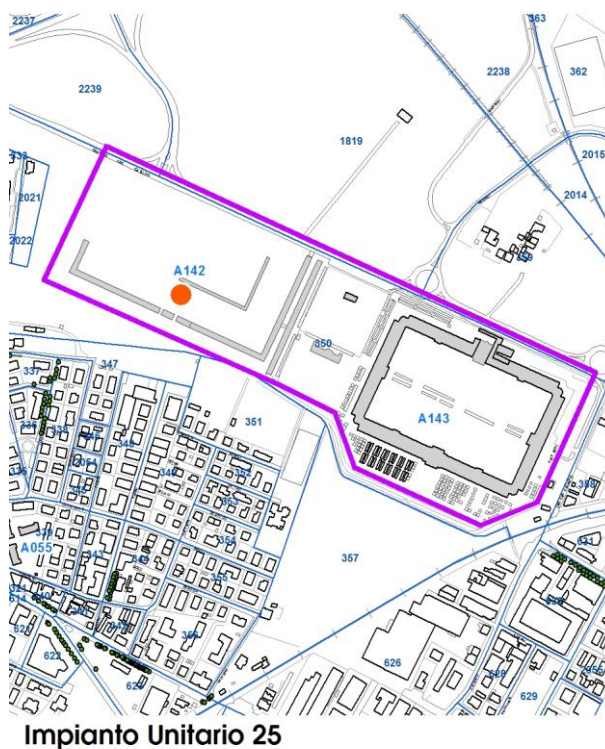
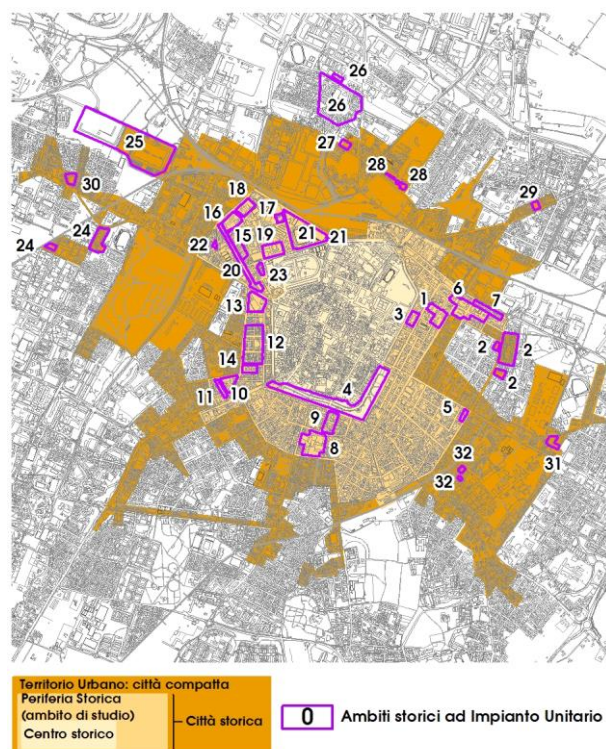

Impianto Unitario 25

Comune di Modena

N° IDENTIFICATIVO SCHEDA: 59

Codice edificio: 2850

VISTA PANORAMICA: ISOLATO NEL CONTESTO AMBIENTALE



2019 Google Immagini

VISTA DI DETTAGLIO: EDIFICIO NELL'ISOLATO



2019 Google Immagini

A cura di: Irma Palmieri, Barbara Ballestri, Francesco D'Alesio; immagini google: Andrea Reggianini.

Comune di Modena

N° IDENTIFICATIVO SCHEDA: 83

Codice edificio: 3208

LOCALIZZAZIONE

TERRITORIO RURALE

Denominazione:

non presente

Indirizzo: STRADA ATTIRAGLIO

civico: 0

Estremi catastali 2018: Foglio 48 Mappale 185

Coordinate topografiche: 1654022,4 ; 4947914,9

Sez.Censimento (Isolato): 394

Quartiere: 2 - S.LAZZARO - MODENA EST - CROCETTA

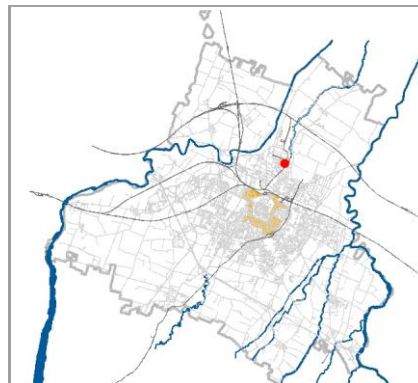

CONDIZIONE GIURIDICA / TUTELE / VINCOLI ESISTENTI

Proprietà del Comune di Modena: NO

VINCOLO MONUMENTALE ai sensi del D.Lgs.42/2004 (Codice Beni Culturali e Paesaggio):

non presente

GIARDINO DI NOTEVOLE INTERESSE: non presente

Tutele da PSC/RUE 2016

Codice identificativo originario: 048185

Categoria di intervento: Riqualificazione e ricomposizione tipologica

Note:

INDIVIDUAZIONE

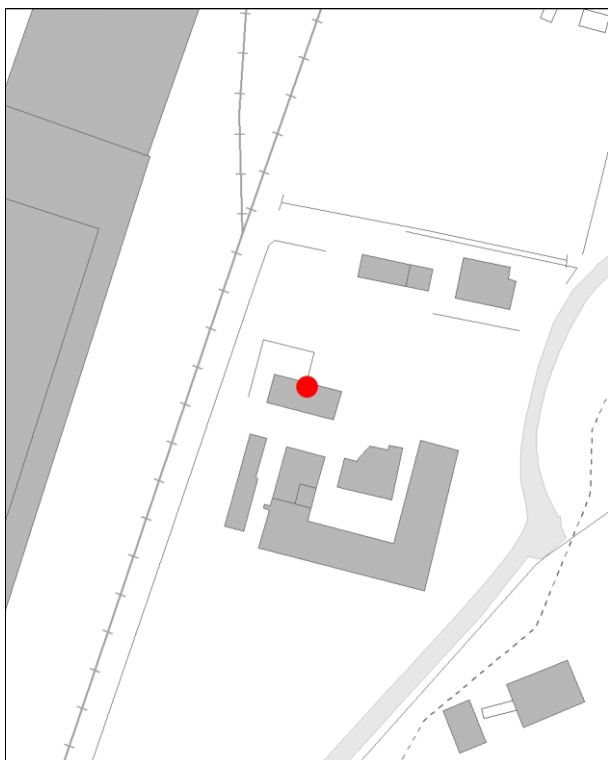

DB topografico 2019 (1:2.000)



Foto aerea 2017 - C.G.R. s.p.a. Parma (1:2.000)

Comune di Modena

N° IDENTIFICATIVO SCHEDA: 83

Codice edificio: 3208

CARATTERISTICHE TESSUTI URBANI: ASSETTO MORFOLOGICO ORIGINARIO

Epoca edificatoria: **CITTA' ANTICA, AL 1898 - CITTA' MODERNA AL 1912, AL 1927, AL 1938, AL 1943 - CITTA' CONTEMPORANEA AL 1955**

Tipologia tessuto: **3**

- | | |
|---|--|
| <input type="checkbox"/> 1 QUADRE EDIFICATORIE (dal 1889 al 1955) | <input type="checkbox"/> 7 QUARTIERE ARTIGIANO (dal 1943 agli Anni '70) |
| <input type="checkbox"/> 2 ISOLATI RESIDENZIALI e/o ARTIGIANALI (dal 1889 al 1955) | <input type="checkbox"/> 8 ARTIGIANATO MISTO-COMMERCIALE: VIA EMILIA EST, VIA EMILIA OVEST (dal 1955 in poi) |
| <input type="checkbox"/> 3 EDILIZIA SPONTANEA, SU ASSI VIARI DI PRIMO IMPIANTO (dal 1889 al 1955) | <input type="checkbox"/> 9 LOTTIZZAZIONI, PUBBLICHE E PRIVATE, LUNGO LE DIRETTRICI DI ESPANSIONE (dal 1955 in poi) |
| <input type="checkbox"/> 4 NUOVI QUARTIERI: IACP, INA CASA, ... (dal 1943 al 1955) | <input type="checkbox"/> 10 SERVIZI IN GENERE E DI COMUNITA', A SCALA DI CITTA' (Anni '60 in poi) |
| <input type="checkbox"/> 5 LOTTIZZAZIONI RESIDENZIALI, A LIBERO MERCATO (dal 1943 in poi) | <input type="checkbox"/> 11 DISTRETTI PRODUTTIVI - PIP (Anni '70 in poi: zoning) |
| <input type="checkbox"/> 6 EDILIZIA SPECIALISTICA (dal 1943 in poi) | <input type="checkbox"/> 12 QUARTIERI PEEP (Anni '70 in poi: zoning) |
| | <input type="checkbox"/> 13 ALTRO |

Tipologia rappresentativa del contesto ambientale dell'isolato: **z**

- | | |
|--|---|
| <input type="checkbox"/> a Villini con giardino / Ville con giardino | <input type="checkbox"/> o Capannoni commerciali |
| <input type="checkbox"/> b Palazzi ad appartamenti con bottega ad angolo | <input type="checkbox"/> p Quartieri organici (capannoni a schiera, no residenza) |
| <input type="checkbox"/> c Palazzine ad appartamenti | <input type="checkbox"/> q Centri commerciali |
| <input type="checkbox"/> d Case botteghe (artigiani o commercianti) | <input type="checkbox"/> r Rilevanti edifici, Servizi di quartiere, Strutture generali |
| <input type="checkbox"/> e Insediamenti industriali (manifatturieri) | <input type="checkbox"/> s Capannoni a schiera, senza residenza |
| <input type="checkbox"/> f Aggruppamento palazzine (edilizia popolare) | <input type="checkbox"/> t Comparti di edilizia residenziale pubblica |
| <input type="checkbox"/> g Negozi-commercio, osterie-trattorie | <input type="checkbox"/> u Case d'abitazione moderne |
| <input type="checkbox"/> h Isolato popolare: La Popolarissima | <input type="checkbox"/> v Altro: |
| <input type="checkbox"/> i Complessi / Villaggi (edilizia popolare) | <input type="checkbox"/> z Nucleo residenz. o artigianale-manifatt., borgo (cod. z029) |
| <input type="checkbox"/> l Isolati (palazzine-palazzi) | <input type="checkbox"/> x Nucleo insediativo ex rurale |
| <input type="checkbox"/> m Ospedali / Caserme / Mercati / Consorzi | <input type="checkbox"/> y Case padronali / Casini di campagna |
| <input type="checkbox"/> n Villaggi artigiani (capannoni con abitazioni) | <input type="checkbox"/> k Nucleo insediativo rurale a corte con giardino |
| | <input type="checkbox"/> w Complesso architettonico-territoriale (villa-giardino) |

Elaborati studio tessuti:

C1.1.6 ANALISI DELLA CITTA' PER EPOCA DI FORMAZIONE / C1.1.7 TESSUTI URBANI PER EPOCA DI FORMAZIONE. 10 - Processo di antropizzazione.

TIPOLOGIA E STORICITA'

Tipologia originaria: **PREVAL. RUSTICO-STALLA,FIENILE**

Epoca / anno di costruzione: **DAL 1901 AL 1945**

Toponimo (dove riscontrabile): Fornace

Riferimenti cartografici: Catasto 1984.

Notizie storiche:

Edificio riscontrato dalla lettura cartografica. Per i centri frazionali, gli insediamenti consolidati, l'edificato sparso, il riscontro al 1912 e' da catasto del 1943, al 1955 e' da visure catastali, da foto aeree del Comune riferite agli anni 1973, 1982, 1998, 2008, 2010, e le ortofoto del 2014 e 2017.

Comune di Modena

N° IDENTIFICATIVO SCHEDA: 83

Codice edificio: 3208

CARATTERISTICHE EDIFICIO / MANUFATTO

N° piani utili fuori terra: 3

Area di pertinenza: area cortiliva

Uso attuale: residenziale

Uso attuale rispetto all'originario: variato

Presenza di elementi architettonici di pregio e/o decorativi significativi (SI/NO): NO

ARCHITETTURE DI RILIEVO PSC/RUE 2016

- ☐ Architettura monumentale
- ☐ Architettura significativa per l'identità urbana

Architetture soggette a:

- ☐ Restauro scientifico
- ☐ Restauro e risanamento conservativo
- ☒ Riqualificazione e ricomposizione tipologica o Ripristino tipologico
- ☐ solo sulla parte originaria



Catasto 1984

Fonti bibliografiche:

VALORE**Nessun valore storico***Note:*

Ex edificio di servizio realizzato successivamente al Complesso residenziale-manifatturiero dell'ex fornace con impianto a corte limitrofo, e presente nel 1898 dalla lettura del Catasto storico di primo impianto. Rispecchia un'edilizia residenziale minore, ma significativo in quanto collocato in una formazione unitaria di edifici disposti in un Nucleo insediativo residenziale con Impianto a corte con accesso su strada storica di primo impianto, strada Attiraglio, che fronteggia lo storico Canale Naviglio. La formazione unitaria ha una significativa riconoscibilità attuale, dovuta al posizionamento sull'asse viario storico: gli edifici sono individuati al Fg. 48 con mapp. 185 - di cui all'oggetto - e gli antistanti 187, 189, 190 fra loro in aderenza a formare il complesso a corte / Successivamente gli Anni '80 l'edificio di servizio - di cui all'oggetto - è stato riconvertito a residenza e attualmente si presenta attualmente privo di valore storico e testimoniale / Per la valutazione relativa alla categoria di intervento edilizio, viene utilizzato lo strumento dell'indagine tipologica e della coerenza con la cultura costruttiva e compositiva del contesto morfologico originario, che ora risulta in prossimità dell'ambito industriale nord denominato Torrazzi ma soprattutto del complesso proto-manifatturiero dei Mulini Nuovi.

Comune di Modena

N° IDENTIFICATIVO SCHEDA: 83

Codice edificio: 3208

DOCUMENTAZIONE FOTOGRAFICA



1985



1985

Comune di Modena

N° IDENTIFICATIVO SCHEDA: 83

Codice edificio: 3208

VISTA PANORAMICA: ISOLATO NEL CONTESTO AMBIENTALE



2019 Google Immagini

VISTA DI DETTAGLIO: EDIFICIO NELL'ISOLATO



2019 Google Immagini

A cura di: Irma Palmieri, Barbara Ballestri, Francesco D'Alesio; immagini google: Andrea Reggianini.

Comune di Modena

N° IDENTIFICATIVO SCHEDA: 133

Codice edificio: 5171

LOCALIZZAZIONE

TERRITORIO RURALE

Denominazione:

non presente

Indirizzo: STRADA PONTE ALTO SUD

civico: 145

Estremi catastali 2018: Foglio 69 Mappale 23

Coordinate topografiche: 1649418,4 ; 4947195

Sez.Censimento (Isolato): 303

Quartiere: 4 - S.FAUSTINO - MADONNINA - QUATTRO VILLE

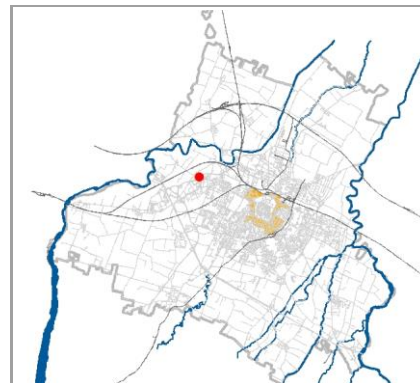

CONDIZIONE GIURIDICA / TUTELE / VINCOLI ESISTENTI

Proprietà del Comune di Modena: NO

VINCOLO MONUMENTALE ai sensi del D.Lgs.42/2004 (Codice Beni Culturali e Paesaggio):

non presente

GIARDINO DI NOTEVOLE INTERESSE: non presente

Tutele da PSC/RUE 2016

Codice identificativo originario: 069023

Categoria di intervento: Riqualificazione e ricomposizione tipologica

Note:

Ex villa padronale, ora ristorante (denominata villa Freto).

INDIVIDUAZIONE

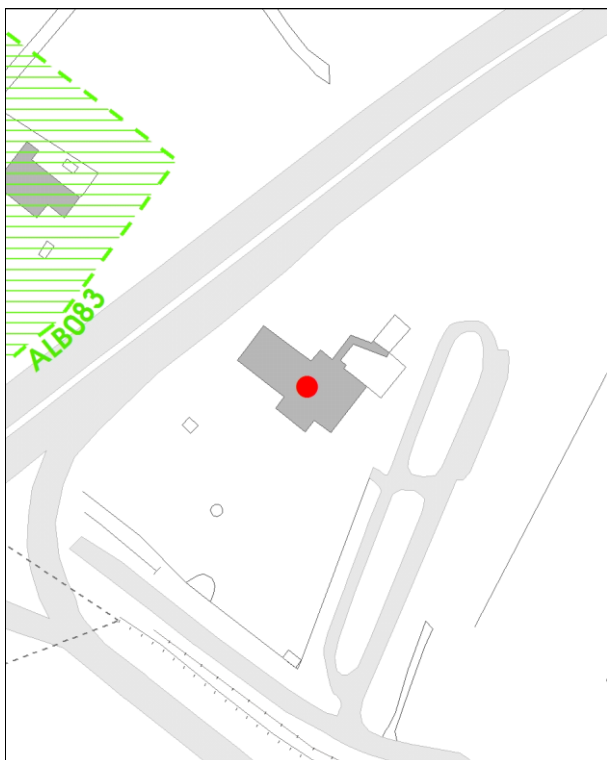

DB topografico 2019 (1:2.000)



Foto aerea 2017 - C.G.R. s.p.a. Parma (1:2.000)

Comune di Modena**N° IDENTIFICATIVO SCHEDA: 133****Codice edificio: 5171****CARATTERISTICHE TESSUTI URBANI: ASSETTO MORFOLOGICO ORIGINARIO****Epoca edificatoria: CITTA' ANTICA, AL 1898 - CITTA' MODERNA AL 1912, AL 1927, AL 1938, AL 1943 - CITTA' CONTEMPORANEA AL 1955****Tipologia tessuto: 3**

- | | |
|---|--|
| <input type="checkbox"/> 1 QUADRE EDIFICATORIE (dal 1889 al 1955) | <input type="checkbox"/> 7 QUARTIERE ARTIGIANO (dal 1943 agli Anni '70) |
| <input type="checkbox"/> 2 ISOLATI RESIDENZIALI e/o ARTIGIANALI (dal 1889 al 1955) | <input type="checkbox"/> 8 ARTIGIANATO MISTO-COMMERCIALE: VIA EMILIA EST, VIA EMILIA OVEST (dal 1955 in poi) |
| <input type="checkbox"/> 3 EDILIZIA SPONTANEA, SU ASSI VIARI DI PRIMO IMPIANTO (dal 1889 al 1955) | <input type="checkbox"/> 9 LOTTIZZAZIONI, PUBBLICHE E PRIVATE, LUNGO LE DIRETTRICI DI ESPANSIONE (dal 1955 in poi) |
| <input type="checkbox"/> 4 NUOVI QUARTIERI: IACP, INA CASA, ... (dal 1943 al 1955) | <input type="checkbox"/> 10 SERVIZI IN GENERE E DI COMUNITA', A SCALA DI CITTA' (Anni '60 in poi) |
| <input type="checkbox"/> 5 LOTTIZZAZIONI RESIDENZIALI, A LIBERO MERCATO (dal 1943 in poi) | <input type="checkbox"/> 11 DISTRETTI PRODUTTIVI - PIP (Anni '70 in poi: zoning) |
| <input type="checkbox"/> 6 EDILIZIA SPECIALISTICA (dal 1943 in poi) | <input type="checkbox"/> 12 QUARTIERI PEEP (Anni '70 in poi: zoning) |
| | <input type="checkbox"/> 13 ALTRO |

Tipologia rappresentativa del contesto ambientale dell'isolato: y

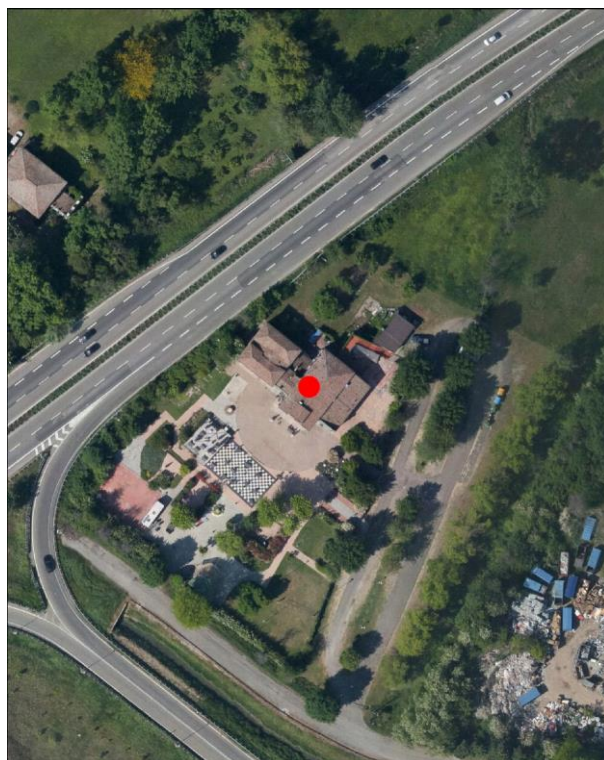
- | | |
|--|--|
| <input type="checkbox"/> a Villini con giardino / Ville con giardino | <input type="checkbox"/> o Capannoni commerciali |
| <input type="checkbox"/> b Palazzi ad appartamenti con bottega ad angolo | <input type="checkbox"/> p Quartieri organici (capannoni a schiera, no residenza) |
| <input type="checkbox"/> c Palazzine ad appartamenti | <input type="checkbox"/> q Centri commerciali |
| <input type="checkbox"/> d Case botteghe (artigiani o commercianti) | <input type="checkbox"/> r Rilevanti edifici, Servizi di quartiere, Strutture generali |
| <input type="checkbox"/> e Insediamenti industriali (manifatturieri) | <input type="checkbox"/> s Capannoni a schiera, senza residenza |
| <input type="checkbox"/> f Aggruppamento palazzine (edilizia popolare) | <input type="checkbox"/> t Comparti di edilizia residenziale pubblica |
| <input type="checkbox"/> g Negozi-commercio, osterie-trattorie | <input type="checkbox"/> u Case d'abitazione moderne |
| <input type="checkbox"/> h Isolato popolare: La Popolarissima | <input type="checkbox"/> v Altro: |
| <input type="checkbox"/> i Complessi / Villaggi (edilizia popolare) | <input type="checkbox"/> z Nucleo residenz. o artigianale-manifatt., borgo |
| <input type="checkbox"/> l Isolati (palazzine-palazzi) | <input type="checkbox"/> x Nucleo insediativo ex rurale |
| <input type="checkbox"/> m Ospedali / Caserme / Mercati / Consorzi | <input type="checkbox"/> y Case padronali / Casini di campagna |
| <input type="checkbox"/> n Villaggi artigiani (capannoni con abitazioni) | <input type="checkbox"/> k Nucleo insediativo rurale a corte con giardino |
| | <input type="checkbox"/> w Complesso architettonico-territoriale (villa-giardino) |

Elaborati studio tessuti:

C1.1.6 ANALISI DELLA CITTA' PER EPOCA DI FORMAZIONE / C1.1.7 TESSUTI URBANI PER EPOCA DI FORMAZIONE. 10 - Processo di antropizzazione.

TIPOLOGIA E STORICITA'**Tipologia originaria: CASA PADRONALE-CASINO-VILLINO****Epoca / anno di costruzione: PRESENTE AL 1898****Toponimo (dove riscontrabile):****Riferimenti cartografici:** Catasto storico di primo impianto 1898.**Notizie storiche:**

Edificio riscontrato esistente al 1898 dalla lettura del Catasto storico di primo impianto. La lettura cartografica avviene sulle IGM degli anni 1911-1917, anni 1934-1935; da aerofoto IGM anno 1955; da foto aeree RER: anni 1962, 1973; da foto aeree del Comune: anni 1962, 1973, 1982, 1998, 2008, 2010 e le ortofoto del 2014 e 2017. Per i centri frazionali e l'edificato sparso, il riscontro al 1912 e' da catasto del 1943, al 1955 e' da visure catastali, da foto aeree del Comune riferite agli anni 1973, 1982, 1998, 2008, 2010, e le ortofoto del 2014 e 2017.

Comune di Modena

N° IDENTIFICATIVO SCHEDA: 133

Codice edificio: 5171

CARATTERISTICHE EDIFICIO / MANUFATTO

N° piani utili fuori terra: 2-3

Area di pertinenza: area cortiliva

Uso attuale: commercio

Uso attuale rispetto all'originario: variato

Presenza di elementi architettonici di pregio e/o decorativi significativi (SI/NO): NO

ARCHITETTURE DI RILIEVO PSC/RUE 2016

- ☐ Architettura monumentale
- ☐ Architettura significativa per l'identità urbana

Architetture soggette a:

- ☐ Restauro scientifico
- ☐ Restauro e risanamento conservativo
- ☒ Riqualificazione e ricomposizione tipologica o Ripristino tipologico
- ☐ solo sulla parte originaria



Catasto 1984

Fonti bibliografiche:

VALORE

Nessun valore - Edilizia Minore (alterato)

Comune di Modena

N° IDENTIFICATIVO SCHEDA: 133

Codice edificio: 5171

DOCUMENTAZIONE FOTOGRAFICA



1985



1985



1985



1985

Comune di Modena

N° IDENTIFICATIVO SCHEDA: 133

Codice edificio: 5171

VISTA PANORAMICA: ISOLATO NEL CONTESTO AMBIENTALE



2019 Google Immagini

VISTA DI DETTAGLIO: EDIFICIO NELL'ISOLATO



2019 Google Immagini

A cura di: Irma Palmieri, Barbara Ballestri, Francesco D'Alesio; immagini google: Andrea Reggianini.

Comune di Modena

N° IDENTIFICATIVO SCHEDA: 183

Codice edificio: 6031

LOCALIZZAZIONE

TERRITORIO RURALE

Denominazione:

non presente

Indirizzo: STRADA SANT'ANNA

civico: 310

Estremi catastali 2018: Foglio 74 Mappale 18

Coordinate topografiche: 1651965,7 ; 4947983,6

Sez.Censimento (Isolato): 374

Quartiere: 2 - S.LAZZARO - MODENA EST - CROCETTA

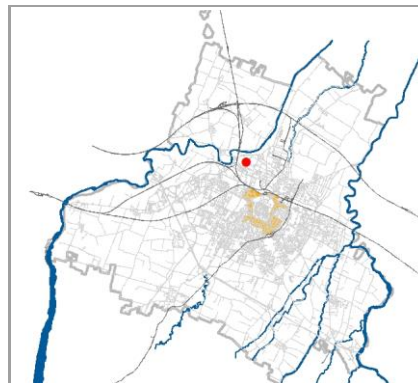

CONDIZIONE GIURIDICA / TUTELE / VINCOLI ESISTENTI

Proprietà del Comune di Modena: NO

VINCOLO MONUMENTALE ai sensi del D.Lgs.42/2004 (Codice Beni Culturali e Paesaggio):

non presente

GIARDINO DI NOTEVOLE INTERESSE: non presente

Tutele da PSC/RUE 2016

Codice identificativo originario: 074018

Categoria di intervento: Riqualificazione e ricomposizione tipologica

Note:

Ex edificio rurale (abitazione/stalla e fienile annessi: edilizia a corpi congiunti), in localita' S. Anna.

INDIVIDUAZIONE



DB topografico 2019 (1:2.000)



Foto aerea 2017 - C.G.R. s.p.a. Parma (1:2.000)

Comune di Modena

N° IDENTIFICATIVO SCHEDA: 183

Codice edificio: 6031

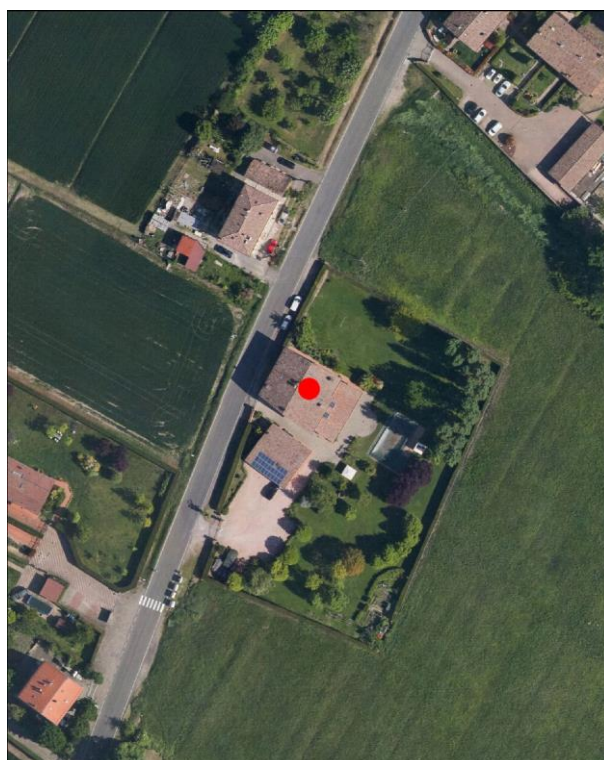
CARATTERISTICHE TESSUTI URBANI: ASSETTO MORFOLOGICO ORIGINARIO

Epoca edificatoria: **CITTA' ANTICA, AL 1898 - CITTA' MODERNA AL 1912, AL 1927, AL 1938, AL 1943 - CITTA' CONTEMPORANEA AL 1955**

Tipologia tessuto: **3**

- | | |
|---|--|
| <input type="checkbox"/> 1 QUADRE EDIFICATORIE (dal 1889 al 1955) | <input type="checkbox"/> 7 QUARTIERE ARTIGIANO (dal 1943 agli Anni '70) |
| <input type="checkbox"/> 2 ISOLATI RESIDENZIALI e/o ARTIGIANALI (dal 1889 al 1955) | <input type="checkbox"/> 8 ARTIGIANATO MISTO-COMMERCIALE: VIA EMILIA EST, VIA EMILIA OVEST (dal 1955 in poi) |
| <input type="checkbox"/> 3 EDILIZIA SPONTANEA, SU ASSI VIARI DI PRIMO IMPIANTO (dal 1889 al 1955) | <input type="checkbox"/> 9 LOTTIZZAZIONI, PUBBLICHE E PRIVATE, LUNGO LE DIRETTRICI DI ESPANSIONE (dal 1955 in poi) |
| <input type="checkbox"/> 4 NUOVI QUARTIERI: IACP, INA CASA, ... (dal 1943 al 1955) | <input type="checkbox"/> 10 SERVIZI IN GENERE E DI COMUNITA', A SCALA DI CITTA' (Anni '60 in poi) |
| <input type="checkbox"/> 5 LOTTIZZAZIONI RESIDENZIALI, A LIBERO MERCATO (dal 1943 in poi) | <input type="checkbox"/> 11 DISTRETTI PRODUTTIVI - PIP (Anni '70 in poi: zoning) |
| <input type="checkbox"/> 6 EDILIZIA SPECIALISTICA (dal 1943 in poi) | <input type="checkbox"/> 12 QUARTIERI PEEP (Anni '70 in poi: zoning) |
| | <input type="checkbox"/> 13 ALTRO |

Tipologia rappresentativa del contesto ambientale dell'isolato: **x**

- | | |
|--|--|
| <input type="checkbox"/> a Villini con giardino / Ville con giardino | <input type="checkbox"/> o Capannoni commerciali |
| <input type="checkbox"/> b Palazzi ad appartamenti con bottega ad angolo | <input type="checkbox"/> p Quartieri organici (capannoni a schiera, no residenza) |
| <input type="checkbox"/> c Palazzine ad appartamenti | <input type="checkbox"/> q Centri commerciali |
| <input type="checkbox"/> d Case botteghe (artigiani o commercianti) | <input type="checkbox"/> r Rilevanti edifici, Servizi di quartiere, Strutture generali |
| <input type="checkbox"/> e Insediamenti industriali (manifatturieri) | <input type="checkbox"/> s Capannoni a schiera, senza residenza |
| <input type="checkbox"/> f Aggruppamento palazzine (edilizia popolare) | <input type="checkbox"/> t Comparti di edilizia residenziale pubblica |
| <input type="checkbox"/> g Negozi-commercio, osterie-trattorie | <input type="checkbox"/> u Case d'abitazione moderne |
| <input type="checkbox"/> h Isolato popolare: La Popolarissima | <input type="checkbox"/> v Altro: |
| <input type="checkbox"/> i Complessi / Villaggi (edilizia popolare) | <input type="checkbox"/> z Nucleo residenz. o artigianale-manifatt., borgo |
| <input type="checkbox"/> l Isolati (palazzine-palazzi) | <input type="checkbox"/> x Nucleo insediativo ex rurale (cod. x061) |
| <input type="checkbox"/> m Ospedali / Caserme / Mercati / Consorzi | <input type="checkbox"/> y Case padronali / Casini di campagna |
| <input type="checkbox"/> n Villaggi artigiani (capannoni con abitazioni) | <input type="checkbox"/> k Nucleo insediativo rurale a corte con giardino |
| | <input type="checkbox"/> w Complesso architettonico-territoriale (villa-giardino) |

Elaborati studio tessuti:

C1.1.6 ANALISI DELLA CITTA' PER EPOCA DI FORMAZIONE / C1.1.7 TESSUTI URBANI PER EPOCA DI FORMAZIONE. 10 - Processo di antropizzazione.

TIPOLOGIA E STORICITA'

Tipologia originaria: **MISTA (RESIDENZA+RUSTICO)**

Epoca / anno di costruzione: **PRESENTE AL 1898**

Toponimo (dove riscontrabile): Casa Bertesi

Riferimenti cartografici: Catasto storico di primo impianto 1898.

Notizie storiche:

Edificio riscontrato esistente al 1898 dalla lettura del Catasto storico di primo impianto, e denominato con toponimo Casa Bertesi nella storica Carta IGM del 1893. Edificio riscontrato dalla lettura cartografica. Per i centri frazionali, gli insediamenti consolidati e l'edificato sparso, il riscontro al 1912 e' da catasto del 1943, al 1955 e' da visure catastali, da foto aeree del Comune riferite agli anni 1973, 1982, 1998, 2008, 2010, e le ortofoto del 2014 e 2017.

Comune di Modena

N° IDENTIFICATIVO SCHEDA: 183

Codice edificio: 6031

CARATTERISTICHE EDIFICIO / MANUFATTO

N° piani utili fuori terra: 3

Area di pertinenza: area cortiliva

Uso attuale: residenziale

Uso attuale rispetto all'originario: invariato

Presenza di elementi architettonici di pregio e/o decorativi significativi (SI/NO): NO

ARCHITETTURE DI RILIEVO PSC/RUE 2016

- ☐ Architettura monumentale
- ☐ Architettura significativa per l'identità urbana

Architetture soggette a:

- ☐ Restauro scientifico
- ☐ Restauro e risanamento conservativo
- ☒ Riqualificazione e ricomposizione tipologica o Ripristino tipologico
- ☐ solo sulla parte originaria



Catasto 1984

Fonti bibliografiche:

VALORE

Nessun valore - Edilizia Minore (alterato)

Comune di Modena

N° IDENTIFICATIVO SCHEDA: 183

Codice edificio: 6031

DOCUMENTAZIONE FOTOGRAFICA



1985



1985



1985



2020

Comune di Modena

N° IDENTIFICATIVO SCHEDA: 183

Codice edificio: 6031

VISTA PANORAMICA: ISOLATO NEL CONTESTO AMBIENTALE



2019 Google Immagini

VISTA DI DETTAGLIO: EDIFICIO NELL'ISOLATO



2019 Google Immagini

A cura di: Irma Palmieri, Barbara Ballestri, Francesco D'Alesio; immagini google: Andrea Reggianini.

Comune di Modena

N° IDENTIFICATIVO SCHEDA: 186

Codice edificio: 6057

LOCALIZZAZIONE

TERRITORIO RURALE

Denominazione:

non presente

Indirizzo: STRADA SANT'ANNA

civico: 230

Estremi catastali 2018: Foglio 74 Mappale 29

Coordinate topografiche: 1651927,2 ; 4947753,1

Sez.Censimento (Isolato): 371

Quartiere: 2 - S.LAZZARO - MODENA EST - CROCETTA

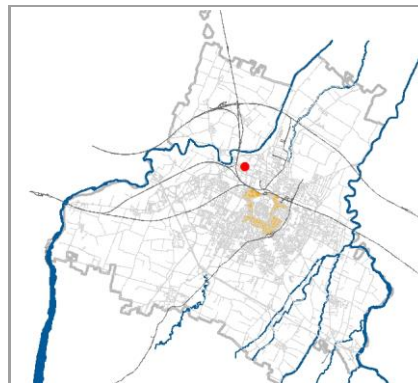

CONDIZIONE GIURIDICA / TUTELE / VINCOLI ESISTENTI

Proprietà del Comune di Modena: NO

VINCOLO MONUMENTALE ai sensi del D.Lgs.42/2004 (Codice Beni Culturali e Paesaggio):

non presente

GIARDINO DI NOTEVOLE INTERESSE: non presente

Tutele da PSC/RUE 2016

Codice identificativo originario: 074029

Categoria di intervento: Riqualificazione e ricomposizione tipologica

Note:

Abitazione di servizio con stalla-fienile e stallino porticato, all'interno di corte con giardino, in nucleo residenziale su strada Sant'Anna (Casa Grandi, '800).

INDIVIDUAZIONE



DB topografico 2019 (1:2.000)



Foto aerea 2017 - C.G.R. s.p.a. Parma (1:2.000)

Comune di Modena

N° IDENTIFICATIVO SCHEDA: 186

Codice edificio: 6057

CARATTERISTICHE TESSUTI URBANI: ASSETTO MORFOLOGICO ORIGINARIO

Epoca edificatoria: **CITTA' ANTICA, AL 1898 - CITTA' MODERNA AL 1912, AL 1927, AL 1938, AL 1943 - CITTA' CONTEMPORANEA AL 1955**

Tipologia tessuto: **3**

- | | |
|---|--|
| <input type="checkbox"/> 1 QUADRE EDIFICATORIE (dal 1889 al 1955) | <input type="checkbox"/> 7 QUARTIERE ARTIGIANO (dal 1943 agli Anni '70) |
| <input type="checkbox"/> 2 ISOLATI RESIDENZIALI e/o ARTIGIANALI (dal 1889 al 1955) | <input type="checkbox"/> 8 ARTIGIANATO MISTO-COMMERCIALE: VIA EMILIA EST, VIA EMILIA OVEST (dal 1955 in poi) |
| <input type="checkbox"/> 3 EDILIZIA SPONTANEA, SU ASSI VIARI DI PRIMO IMPIANTO (dal 1889 al 1955) | <input type="checkbox"/> 9 LOTTIZZAZIONI, PUBBLICHE E PRIVATE, LUNGO LE DIRETTRICI DI ESPANSIONE (dal 1955 in poi) |
| <input type="checkbox"/> 4 NUOVI QUARTIERI: IACP, INA CASA, ... (dal 1943 al 1955) | <input type="checkbox"/> 10 SERVIZI IN GENERE E DI COMUNITA', A SCALA DI CITTA' (Anni '60 in poi) |
| <input type="checkbox"/> 5 LOTTIZZAZIONI RESIDENZIALI, A LIBERO MERCATO (dal 1943 in poi) | <input type="checkbox"/> 11 DISTRETTI PRODUTTIVI - PIP (Anni '70 in poi: zoning) |
| <input type="checkbox"/> 6 EDILIZIA SPECIALISTICA (dal 1943 in poi) | <input type="checkbox"/> 12 QUARTIERI PEEP (Anni '70 in poi: zoning) |
| | <input type="checkbox"/> 13 ALTRO |

Tipologia rappresentativa del contesto ambientale dell'isolato: **z/k**

- | | |
|--|---|
| <input type="checkbox"/> a Villini con giardino / Ville con giardino | <input type="checkbox"/> o Capannoni commerciali |
| <input type="checkbox"/> b Palazzi ad appartamenti con bottega ad angolo | <input type="checkbox"/> p Quartieri organici (capannoni a schiera, no residenza) |
| <input type="checkbox"/> c Palazzine ad appartamenti | <input type="checkbox"/> q Centri commerciali |
| <input type="checkbox"/> d Case botteghe (artigiani o commercianti) | <input type="checkbox"/> r Rilevanti edifici, Servizi di quartiere, Strutture generali |
| <input type="checkbox"/> e Insediamenti industriali (manifatturieri) | <input type="checkbox"/> s Capannoni a schiera, senza residenza |
| <input type="checkbox"/> f Aggruppamento palazzine (edilizia popolare) | <input type="checkbox"/> t Comparti di edilizia residenziale pubblica |
| <input type="checkbox"/> g Negozi-commercio, osterie-trattorie | <input type="checkbox"/> u Case d'abitazione moderne |
| <input type="checkbox"/> h Isolato popolare: La Popolarissima | <input type="checkbox"/> v Altro: |
| <input type="checkbox"/> i Complessi / Villaggi (edilizia popolare) | <input type="checkbox"/> z Nucleo residenz. o artigianale-manifatt., borgo (cod. z026) |
| <input type="checkbox"/> l Isolati (palazzine-palazzi) | <input type="checkbox"/> x Nucleo insediativo ex rurale |
| <input type="checkbox"/> m Ospedali / Caserme / Mercati / Consorzi | <input type="checkbox"/> y Case padronali / Casini di campagna |
| <input type="checkbox"/> n Villaggi artigiani (capannoni con abitazioni) | <input type="checkbox"/> k Nucleo insediativo rurale a corte con giardino |
| | <input type="checkbox"/> w Complesso architettonico-territoriale (villa-giardino) |

Elaborati studio tessuti:

C1.1.6 ANALISI DELLA CITTA' PER EPOCA DI FORMAZIONE / C1.1.7 TESSUTI URBANI PER EPOCA DI FORMAZIONE. 10 - Processo di antropizzazione.

TIPOLOGIA E STORICITA'

Tipologia originaria: **MISTA (RESIDENZA+RUSTICO)**

Epoca / anno di costruzione: **PRESENTE AL 1898**

Toponimo (dove riscontrabile): Casa Grandi

Riferimenti cartografici: Catasto storico di primo impianto 1898.

Notizie storiche:

Edificio riscontrato esistente al 1898 dalla lettura del Catasto storico di primo impianto, e denominato con toponimo Casa Grandi nella storica Carta IGM del 1893. Edificio riscontrato dalla lettura cartografica. Per i centri frazionali, gli insediamenti consolidati, l'edificato sparso, il riscontro al 1912 e' da catasto del 1943, al 1955 e' da visure catastali, da foto aeree del Comune riferite agli anni 1973, 1982, 1998, 2008, 2010, e le ortofoto del 2014 e 2017.

Comune di Modena

N° IDENTIFICATIVO SCHEDA: 186

Codice edificio: 6057

CARATTERISTICHE EDIFICIO / MANUFATTO

N° piani utili fuori terra: 2

Area di pertinenza: giardino

Uso attuale: residenziale

Uso attuale rispetto all'originario: invariato

Presenza di elementi architettonici di pregio e/o decorativi significativi (SI/NO): SI

ARCHITETTURE DI RILIEVO PSC/RUE 2016

- ☐ Architettura monumentale
- ☐ Architettura significativa per l'identità urbana

Architetture soggette a:

- ☐ Restauro scientifico
- ☐ Restauro e risanamento conservativo
- ☒ Riqualificazione e ricomposizione tipologica o Ripristino tipologico
- ☐ solo sulla parte originaria



Catasto 1984

Fonti bibliografiche:

VALORE

Nessun valore - Edilizia Minore (alterato)

Comune di Modena

N° IDENTIFICATIVO SCHEDA: 186

Codice edificio: 6057

DOCUMENTAZIONE FOTOGRAFICA



1985



1985



1985



1985

Comune di Modena

N° IDENTIFICATIVO SCHEDA: 186

Codice edificio: 6057

VISTA PANORAMICA: ISOLATO NEL CONTESTO AMBIENTALE



2019 Google Immagini

VISTA DI DETTAGLIO: EDIFICIO NELL'ISOLATO



2019 Google Immagini

A cura di: Irma Palmieri, Barbara Ballestri, Francesco D'Alesio; immagini google: Andrea Reggiani.

Comune di Modena

N° IDENTIFICATIVO SCHEDA: 265

Codice edificio: 7036

LOCALIZZAZIONE

TERRITORIO RURALE

Denominazione:

non presente

Indirizzo: VIA DELLE SUORE

civico: 236

Estremi catastali 2018: Foglio 85 Mappale 28

Coordinate topografiche: 1652158,7 ; 4947325

Sez.Censimento (Isolato): 416

Quartiere: 2 - S.LAZZARO - MODENA EST - CROCETTA

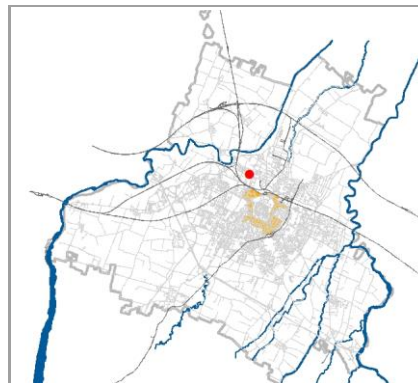

CONDIZIONE GIURIDICA / TUTELE / VINCOLI ESISTENTI

Proprietà del Comune di Modena: NO

VINCOLO MONUMENTALE ai sensi del D.Lgs.42/2004 (Codice Beni Culturali e Paesaggio):

non presente

GIARDINO DI NOTEVOLE INTERESSE: non presente

Tutele da PSC/RUE 2016

Codice identificativo originario: 085028

Categoria di intervento: Riqualificazione e ricomposizione tipologica

Note:

Casa con porta morta.

INDIVIDUAZIONE

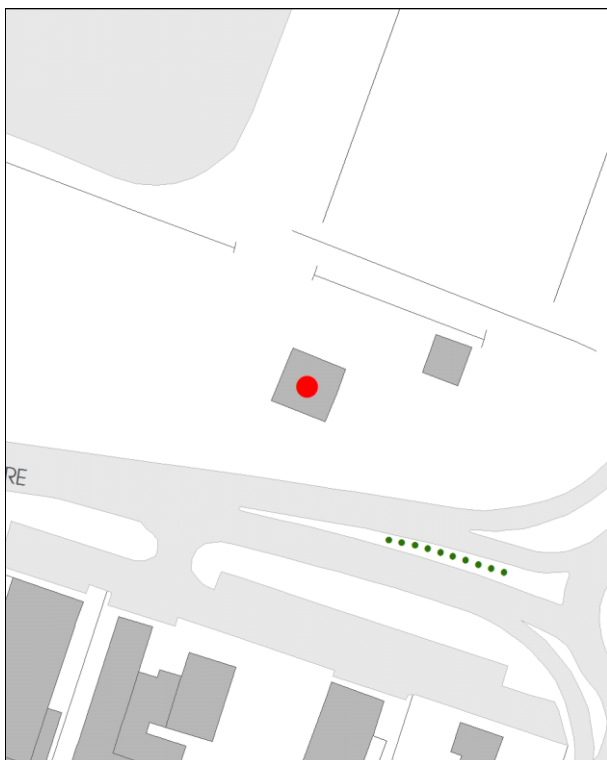

DB topografico 2019 (1:2.000)



Foto aerea 2017 - C.G.R. s.p.a. Parma (1:2.000)

Comune di Modena

N° IDENTIFICATIVO SCHEDA: 265

Codice edificio: 7036

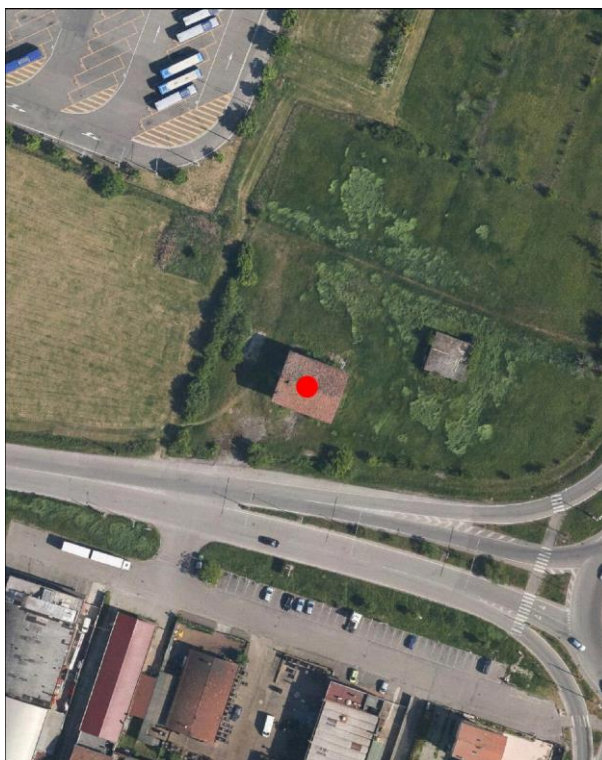
CARATTERISTICHE TESSUTI URBANI: ASSETTO MORFOLOGICO ORIGINARIO

Epoca edificatoria: **CITTA' ANTICA, AL 1898 - CITTA' MODERNA AL 1912, AL 1927, AL 1938, AL 1943 - CITTA' CONTEMPORANEA AL 1955**

Tipologia tessuto: **3**

- | | |
|---|--|
| <input type="checkbox"/> 1 QUADRE EDIFICATORIE (dal 1889 al 1955) | <input type="checkbox"/> 7 QUARTIERE ARTIGIANO (dal 1943 agli Anni '70) |
| <input type="checkbox"/> 2 ISOLATI RESIDENZIALI e/o ARTIGIANALI (dal 1889 al 1955) | <input type="checkbox"/> 8 ARTIGIANATO MISTO-COMMERCIALE: VIA EMILIA EST, VIA EMILIA OVEST (dal 1955 in poi) |
| <input type="checkbox"/> 3 EDILIZIA SPONTANEA, SU ASSI VIARI DI PRIMO IMPIANTO (dal 1889 al 1955) | <input type="checkbox"/> 9 LOTTIZZAZIONI, PUBBLICHE E PRIVATE, LUNGO LE DIRETTRICI DI ESPANSIONE (dal 1955 in poi) |
| <input type="checkbox"/> 4 NUOVI QUARTIERI: IACP, INA CASA, ... (dal 1943 al 1955) | <input type="checkbox"/> 10 SERVIZI IN GENERE E DI COMUNITA', A SCALA DI CITTA' (Anni '60 in poi) |
| <input type="checkbox"/> 5 LOTTIZZAZIONI RESIDENZIALI, A LIBERO MERCATO (dal 1943 in poi) | <input type="checkbox"/> 11 DISTRETTI PRODUTTIVI - PIP (Anni '70 in poi: zoning) |
| <input type="checkbox"/> 6 EDILIZIA SPECIALISTICA (dal 1943 in poi) | <input type="checkbox"/> 12 QUARTIERI PEEP (Anni '70 in poi: zoning) |
| | <input type="checkbox"/> 13 ALTRO |

Tipologia rappresentativa del contesto ambientale dell'isolato: **x**

- | | |
|--|--|
| <input type="checkbox"/> a Villini con giardino / Ville con giardino | <input type="checkbox"/> o Capannoni commerciali |
| <input type="checkbox"/> b Palazzi ad appartamenti con bottega ad angolo | <input type="checkbox"/> p Quartieri organici (capannoni a schiera, no residenza) |
| <input type="checkbox"/> c Palazzine ad appartamenti | <input type="checkbox"/> q Centri commerciali |
| <input type="checkbox"/> d Case botteghe (artigiani o commercianti) | <input type="checkbox"/> r Rilevanti edifici, Servizi di quartiere, Strutture generali |
| <input type="checkbox"/> e Insediamenti industriali (manifatturieri) | <input type="checkbox"/> s Capannoni a schiera, senza residenza |
| <input type="checkbox"/> f Aggruppamento palazzine (edilizia popolare) | <input type="checkbox"/> t Comparti di edilizia residenziale pubblica |
| <input type="checkbox"/> g Negozi-commercio, osterie-trattorie | <input type="checkbox"/> u Case d'abitazione moderne |
| <input type="checkbox"/> h Isolato popolare: La Popolarissima | <input type="checkbox"/> v Altro: |
| <input type="checkbox"/> i Complessi / Villaggi (edilizia popolare) | <input type="checkbox"/> z Nucleo residenz. o artigianale-manifatt., borgo |
| <input type="checkbox"/> l Isolati (palazzine-palazzi) | <input type="checkbox"/> x Nucleo insediativo ex rurale (cod. x026) |
| <input type="checkbox"/> m Ospedali / Caserme / Mercati / Consorzi | <input type="checkbox"/> y Case padronali / Casini di campagna |
| <input type="checkbox"/> n Villaggi artigiani (capannoni con abitazioni) | <input type="checkbox"/> k Nucleo insediativo rurale a corte con giardino |
| | <input type="checkbox"/> w Complesso architettonico-territoriale (villa-giardino) |

Elaborati studio tessuti:

C1.1.6 ANALISI DELLA CITTA' PER EPOCA DI FORMAZIONE / C1.1.7 TESSUTI URBANI PER EPOCA DI FORMAZIONE. 10 - Processo di antropizzazione.

TIPOLOGIA E STORICITA'

Tipologia originaria: **MISTA (RESIDENZA+RUSTICO)**

Epoca / anno di costruzione: **DAL 1901 AL 1945**

Toponimo (dove riscontrabile):

Riferimenti cartografici:

Notizie storiche:

Edificio riscontrato dalla lettura cartografica. Per i centri frazionali, gli insediamenti consolidati, l'edificato sparso, il riscontro al 1912 e' da catasto del 1943, al 1955 e' da visure catastali, da foto aeree del Comune riferite agli anni 1973, 1982, 1998, 2008, 2010, e le ortofoto del 2014 e 2017.

Comune di Modena

N° IDENTIFICATIVO SCHEDA: 265

Codice edificio: 7036

CARATTERISTICHE EDIFICIO / MANUFATTO

N° piani utili fuori terra: 3

Area di pertinenza: area cortiliva

Uso attuale: residenziale

Uso attuale rispetto all'originario: invariato

Presenza di elementi architettonici di pregio e/o decorativi significativi (SI/NO): NO

ARCHITETTURE DI RILIEVO PSC/RUE 2016

- ☐ Architettura monumentale
- ☐ Architettura significativa per l'identità urbana

Architetture soggette a:

- ☐ Restauro scientifico
- ☐ Restauro e risanamento conservativo
- ☒ Riqualificazione e ricomposizione tipologica o Ripristino tipologico
- ☐ solo sulla parte originaria



Catasto 1984

Fonti bibliografiche:

VALORE

Nessun valore - Edilizia Minore (alterato)

Comune di Modena

N° IDENTIFICATIVO SCHEDA: 265

Codice edificio: 7036

DOCUMENTAZIONE FOTOGRAFICA



1985



1985



1985



1985

Comune di Modena

N° IDENTIFICATIVO SCHEDA: 265

Codice edificio: 7036

VISTA PANORAMICA: ISOLATO NEL CONTESTO AMBIENTALE



2019 Google Immagini

VISTA DI DETTAGLIO: EDIFICIO NELL'ISOLATO



2019 Google Immagini

A cura di: Irma Palmieri, Barbara Ballestri, Francesco D'Alesio; immagini google: Andrea Reggianini.

Comune di Modena

N° IDENTIFICATIVO SCHEDA: 390

Codice edificio: 8549

LOCALIZZAZIONE**TERRITORIO RURALE**

Denominazione:

non presente

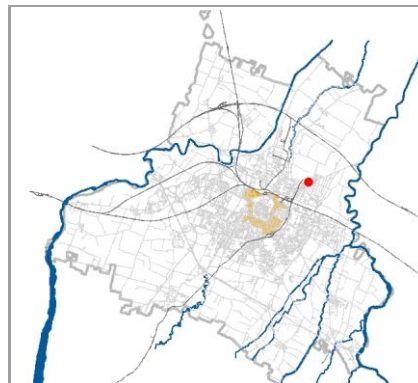
Indirizzo: **VIA NONANTOLANA**civico: **875**Estremi catastali 2018: Foglio **98** Mappale **19**Coordinate topografiche: **1655262,4 ; 4946931,3**Sez.Censimento (Isolato): **407**Quartiere: **2 - S.LAZZARO - MODENA EST - CROCETTA****CONDIZIONE GIURIDICA / TUTELE / VINCOLI ESISTENTI**Proprietà del Comune di Modena: **NO**

VINCOLO MONUMENTALE ai sensi del D.Lgs.42/2004 (Codice Beni Culturali e Paesaggio):

non presenteGIARDINO DI NOTEVOLE INTERESSE: **non presente****Tutele da PSC/RUE 2016**

Codice identificativo originario: 098016

Categoria di intervento: **Riqualificazione e ricomposizione tipologica**

Note:

Edificio di servizio alla casa padronale. In origine unico edificio mp. 16, oggi 2 edifici distinti agganciati allo stesso mp. 19 (vedi cod. scheda 098016 e 098019).

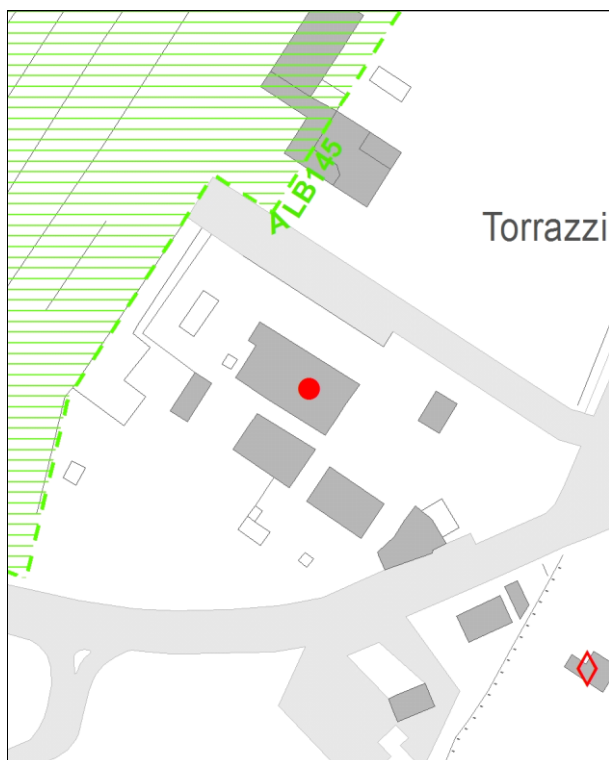
INDIVIDUAZIONE

DB topografico 2019 (1:2.000)



Foto aerea 2017 - C.G.R. s.p.a. Parma (1:2.000)

Comune di Modena**N° IDENTIFICATIVO SCHEDA: 390****Codice edificio: 8549****CARATTERISTICHE TESSUTI URBANI: ASSETTO MORFOLOGICO ORIGINARIO****Epoca edificatoria: CITTA' STORICA AL 1889****Tipologia tessuto: 3**

- | | |
|---|--|
| <input type="checkbox"/> 1 QUADRE EDIFICATORIE (dal 1889 al 1955) | <input type="checkbox"/> 7 QUARTIERE ARTIGIANO (dal 1943 agli Anni '70) |
| <input type="checkbox"/> 2 ISOLATI RESIDENZIALI e/o ARTIGIANALI (dal 1889 al 1955) | <input type="checkbox"/> 8 ARTIGIANATO MISTO-COMMERCIALE: VIA EMILIA EST, VIA EMILIA OVEST (dal 1955 in poi) |
| <input type="checkbox"/> 3 EDILIZIA SPONTANEA, SU ASSI VIARI DI PRIMO IMPIANTO (dal 1889 al 1955) | <input type="checkbox"/> 9 LOTTIZZAZIONI, PUBBLICHE E PRIVATE, LUNGO LE DIRETTRICI DI ESPANSIONE (dal 1955 in poi) |
| <input type="checkbox"/> 4 NUOVI QUARTIERI: IACP, INA CASA, ... (dal 1943 al 1955) | <input type="checkbox"/> 10 SERVIZI IN GENERE E DI COMUNITA', A SCALA DI CITTA' (Anni '60 in poi) |
| <input type="checkbox"/> 5 LOTTIZZAZIONI RESIDENZIALI, A LIBERO MERCATO (dal 1943 in poi) | <input type="checkbox"/> 11 DISTRETTI PRODUTTIVI - PIP (Anni '70 in poi: zoning) |
| <input type="checkbox"/> 6 EDILIZIA SPECIALISTICA (dal 1943 in poi) | <input type="checkbox"/> 12 QUARTIERI PEEP (Anni '70 in poi: zoning) |
| | <input type="checkbox"/> 13 ALTRO |

Tipologia rappresentativa del contesto ambientale dell'isolato: x

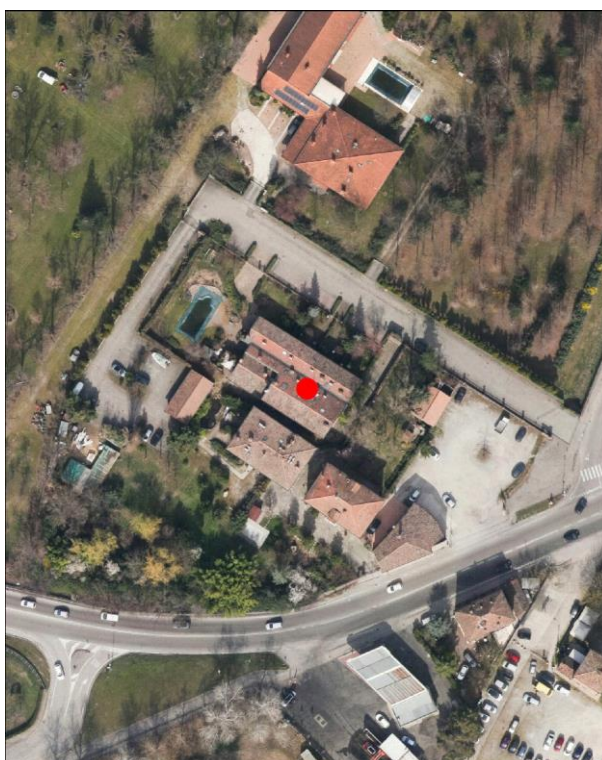
- | | |
|--|--|
| <input type="checkbox"/> a Villini con giardino / Ville con giardino | <input type="checkbox"/> o Capannoni commerciali |
| <input type="checkbox"/> b Palazzi ad appartamenti con bottega ad angolo | <input type="checkbox"/> p Quartieri organici (capannoni a schiera, no residenza) |
| <input type="checkbox"/> c Palazzine ad appartamenti | <input type="checkbox"/> q Centri commerciali |
| <input type="checkbox"/> d Case botteghe (artigiani o commercianti) | <input type="checkbox"/> r Rilevanti edifici, Servizi di quartiere, Strutture generali |
| <input type="checkbox"/> e Insediamenti industriali (manifatturieri) | <input type="checkbox"/> s Capannoni a schiera, senza residenza |
| <input type="checkbox"/> f Aggruppamento palazzine (edilizia popolare) | <input type="checkbox"/> t Comparti di edilizia residenziale pubblica |
| <input type="checkbox"/> g Negozi-commercio, osterie-trattorie | <input type="checkbox"/> u Case d'abitazione moderne |
| <input type="checkbox"/> h Isolato popolare: La Popolarissima | <input type="checkbox"/> v Altro: |
| <input type="checkbox"/> i Complessi / Villaggi (edilizia popolare) | <input type="checkbox"/> z Nucleo residenz. o artigianale-manifatt., borgo |
| <input type="checkbox"/> l Isolati (palazzine-palazzi) | <input type="checkbox"/> x Nucleo insediativo ex rurale (cod. x024) |
| <input type="checkbox"/> m Ospedali / Caserme / Mercati / Consorzi | <input type="checkbox"/> y Case padronali / Casini di campagna |
| <input type="checkbox"/> n Villaggi artigiani (capannoni con abitazioni) | <input type="checkbox"/> k Nucleo insediativo rurale a corte con giardino |
| | <input type="checkbox"/> w Complesso architettonico-territoriale (villa-giardino) |

Elaborati studio tessuti:

C1.1.6 ANALISI DELLA CITTA' PER EPOCA DI FORMAZIONE / C1.1.7 TESSUTI URBANI PER EPOCA DI FORMAZIONE. 10 - Processo di antropizzazione.

TIPOLOGIA E STORICITA'**Tipologia originaria: MISTA (RESIDENZA+RUSTICO)****Epoca / anno di costruzione: 1898****Toponimo (dove riscontrabile): Torrazzi****Riferimenti cartografici:** Catasto storico di primo impianto 1898.**Notizie storiche:**

Edificio di cui si riscontra la presenza alla fine dell'Ottocento, dalla lettura cartografica del catasto storico di primo impianto del 1898.

Comune di Modena

N° IDENTIFICATIVO SCHEDA: 390

Codice edificio: 8549

CARATTERISTICHE EDIFICIO / MANUFATTO

N° piani utili fuori terra: 2

Area di pertinenza: area cortiliva

Uso attuale: commercio

Uso attuale rispetto all'originario: variato

Presenza di elementi architettonici di pregio e/o decorativi significativi (SI/NO): SI

ARCHITETTURE DI RILIEVO PSC/RUE 2016

- ☐ Architettura monumentale
- ☐ Architettura significativa per l'identità urbana

Architetture soggette a:

- ☐ Restauro scientifico
- ☐ Restauro e risanamento conservativo
- ☒ Riqualificazione e ricomposizione tipologica o Ripristino tipologico
- ☐ solo sulla parte originaria



Catasto 2018

Fonti bibliografiche:

VALORE

Nessun valore - Edilizia Minore (alterato)

Comune di Modena

N° IDENTIFICATIVO SCHEDA: 390

Codice edificio: 8549

DOCUMENTAZIONE FOTOGRAFICA



1985



1985



2020



2020

Comune di Modena

N° IDENTIFICATIVO SCHEDA: 390

Codice edificio: 8549

VISTA PANORAMICA: ISOLATO NEL CONTESTO AMBIENTALE



2019 Google Immagini

VISTA DI DETTAGLIO: EDIFICIO NELL'ISOLATO



2019 Google Immagini

A cura di: Irma Palmieri, Barbara Ballestri, Francesco D'Alesio; immagini google: Andrea Reggianini.

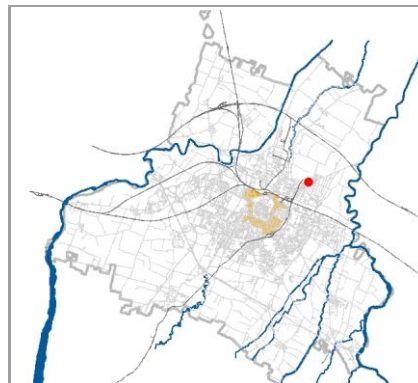
Comune di Modena**N° IDENTIFICATIVO SCHEDA: 391****Codice edificio: 8560****LOCALIZZAZIONE****TERRITORIO RURALE***Denominazione:***non presente***Indirizzo:* **VIA NONANTOLANA***civico:* **875***Estremi catastali 2018:* Foglio **98** Mappale **19***Coordinate topografiche:* **1655248,2 ; 4946914,8***Sez. Censimento (Isolato):* **407***Quartiere:* **2 - S.LAZZARO - MODENA EST - CROCETTA****CONDIZIONE GIURIDICA / TUTELE / VINCOLI ESISTENTI***Proprietà del Comune di Modena:* **NO***VINCOLO MONUMENTALE ai sensi del D.Lgs.42/2004 (Codice Beni Culturali e Paesaggio):***non presente***GIARDINO DI NOTEVOLE INTERESSE:* **non presente****Tutele da PSC/RUE 2016***Codice identificativo originario:* **098019***Categoria di intervento:* **Riqualificazione e ricomposizione tipologica***Note:*

Edificio di servizio alla casa padronale. In origine unico edificio mp. 16, oggi 2 edifici distinti agganciati allo stesso mp. 19 (vedi cod. scheda 098016 e 098019).

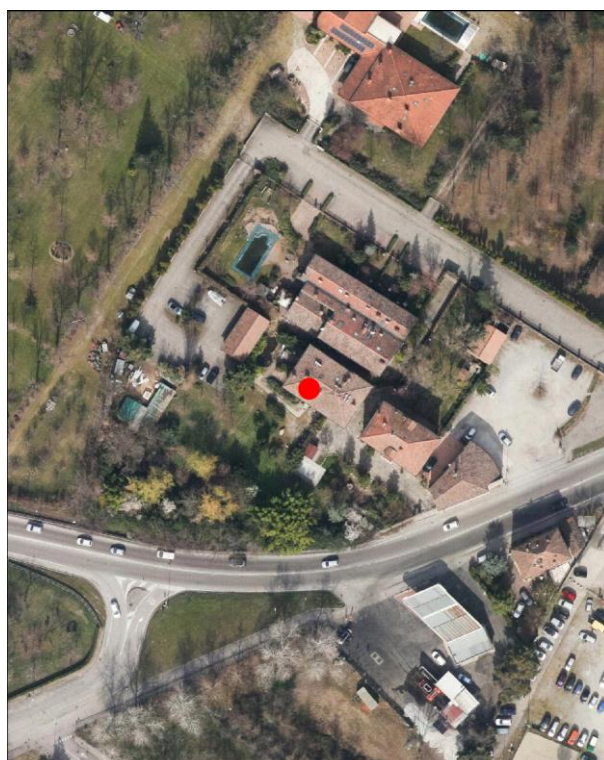
INDIVIDUAZIONE*DB topografico 2019 (1:2.000)**Foto aerea 2017 - C.G.R. s.p.a. Parma (1:2.000)*

Comune di Modena**N° IDENTIFICATIVO SCHEDA: 391****Codice edificio: 8560****CARATTERISTICHE TESSUTI URBANI: ASSETTO MORFOLOGICO ORIGINARIO****Epoca edificatoria: CITTA' STORICA AL 1889****Tipologia tessuto: 3**

- | | |
|---|--|
| <input type="checkbox"/> 1 QUADRE EDIFICATORIE (dal 1889 al 1955) | <input type="checkbox"/> 7 QUARTIERE ARTIGIANO (dal 1943 agli Anni '70) |
| <input type="checkbox"/> 2 ISOLATI RESIDENZIALI e/o ARTIGIANALI (dal 1889 al 1955) | <input type="checkbox"/> 8 ARTIGIANATO MISTO-COMMERCIALE: VIA EMILIA EST, VIA EMILIA OVEST (dal 1955 in poi) |
| <input type="checkbox"/> 3 EDILIZIA SPONTANEA, SU ASSI VIARI DI PRIMO IMPIANTO (dal 1889 al 1955) | <input type="checkbox"/> 9 LOTTIZZAZIONI, PUBBLICHE E PRIVATE, LUNGO LE DIRETTRICI DI ESPANSIONE (dal 1955 in poi) |
| <input type="checkbox"/> 4 NUOVI QUARTIERI: IACP, INA CASA, ... (dal 1943 al 1955) | <input type="checkbox"/> 10 SERVIZI IN GENERE E DI COMUNITA', A SCALA DI CITTA' (Anni '60 in poi) |
| <input type="checkbox"/> 5 LOTTIZZAZIONI RESIDENZIALI, A LIBERO MERCATO (dal 1943 in poi) | <input type="checkbox"/> 11 DISTRETTI PRODUTTIVI - PIP (Anni '70 in poi: zoning) |
| <input type="checkbox"/> 6 EDILIZIA SPECIALISTICA (dal 1943 in poi) | <input type="checkbox"/> 12 QUARTIERI PEEP (Anni '70 in poi: zoning) |
| | <input type="checkbox"/> 13 ALTRO |

Tipologia rappresentativa del contesto ambientale dell'isolato: x

- | | |
|--|--|
| <input type="checkbox"/> a Villini con giardino / Ville con giardino | <input type="checkbox"/> o Capannoni commerciali |
| <input type="checkbox"/> b Palazzi ad appartamenti con bottega ad angolo | <input type="checkbox"/> p Quartieri organici (capannoni a schiera, no residenza) |
| <input type="checkbox"/> c Palazzine ad appartamenti | <input type="checkbox"/> q Centri commerciali |
| <input type="checkbox"/> d Case botteghe (artigiani o commercianti) | <input type="checkbox"/> r Rilevanti edifici, Servizi di quartiere, Strutture generali |
| <input type="checkbox"/> e Insediamenti industriali (manifatturieri) | <input type="checkbox"/> s Capannoni a schiera, senza residenza |
| <input type="checkbox"/> f Aggruppamento palazzine (edilizia popolare) | <input type="checkbox"/> t Comparti di edilizia residenziale pubblica |
| <input type="checkbox"/> g Negozi-commercio, osterie-trattorie | <input type="checkbox"/> u Case d'abitazione moderne |
| <input type="checkbox"/> h Isolato popolare: La Popolarissima | <input type="checkbox"/> v Altro: |
| <input type="checkbox"/> i Complessi / Villaggi (edilizia popolare) | <input type="checkbox"/> z Nucleo residenz. o artigianale-manifatt., borgo |
| <input type="checkbox"/> l Isolati (palazzine-palazzi) | <input type="checkbox"/> x Nucleo insediativo ex rurale (cod. x024) |
| <input type="checkbox"/> m Ospedali / Caserme / Mercati / Consorzi | <input type="checkbox"/> y Case padronali / Casini di campagna |
| <input type="checkbox"/> n Villaggi artigiani (capannoni con abitazioni) | <input type="checkbox"/> k Nucleo insediativo rurale a corte con giardino |
| | <input type="checkbox"/> w Complesso architettonico-territoriale (villa-giardino) |

Elaborati studio tessuti:

C1.1.6 ANALISI DELLA CITTA' PER EPOCA DI FORMAZIONE / C1.1.7 TESSUTI URBANI PER EPOCA DI FORMAZIONE. 10 - Processo di antropizzazione.

TIPOLOGIA E STORICITA'**Tipologia originaria: MISTA (RESIDENZA+RUSTICO)****Epoca / anno di costruzione: 1898****Toponimo (dove riscontrabile): Torrazzi****Riferimenti cartografici:** Catasto storico di primo impianto 1898.**Notizie storiche:**

Edificio di cui si riscontra la presenza alla fine dell'Ottocento, dalla lettura cartografica del catasto storico di primo impianto del 1898.

Comune di Modena

N° IDENTIFICATIVO SCHEDA: 391

Codice edificio: 8560

CARATTERISTICHE EDIFICIO / MANUFATTO

N° piani utili fuori terra: 3

Area di pertinenza: area cortiliva

Uso attuale: residenziale

Uso attuale rispetto all'originario: invariato

Presenza di elementi architettonici di pregio e/o decorativi significativi (SI/NO): NO

ARCHITETTURE DI RILIEVO PSC/RUE 2016

- ☐ Architettura monumentale
- ☐ Architettura significativa per l'identità urbana

Architetture soggette a:

- ☐ Restauro scientifico
- ☐ Restauro e risanamento conservativo
- ☒ Riqualificazione e ricomposizione tipologica o Ripristino tipologico
- ☐ solo sulla parte originaria

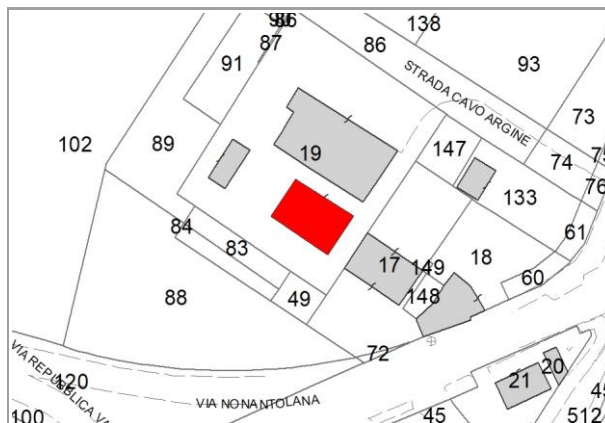

Catasto 2018

Fonti bibliografiche:

VALORE

Nessun valore - Edilizia Minore (alterato)

Comune di Modena

N° IDENTIFICATIVO SCHEDA: 391

Codice edificio: 8560

DOCUMENTAZIONE FOTOGRAFICA



1985



1985



2020

Comune di Modena

N° IDENTIFICATIVO SCHEDA: 391

Codice edificio: 8560

VISTA PANORAMICA: ISOLATO NEL CONTESTO AMBIENTALE



2019 Google Immagini

VISTA DI DETTAGLIO: EDIFICIO NELL'ISOLATO



2019 Google Immagini

A cura di: Irma Palmieri, Barbara Ballestri, Francesco D'Alesio; immagini google: Andrea Reggianini.

Comune di Modena

N° IDENTIFICATIVO SCHEDA: 394

Codice edificio: 8618

LOCALIZZAZIONE

TERRITORIO RURALE

Denominazione:

non presente

Indirizzo: VIA NONANTOLANA

civico: 866

Estremi catastali 2018: Foglio 99 Mappale 3

Coordinate topografiche: 1655249,5 ; 4946767,2

Sez.Censimento (Isolato): 523

Quartiere: 2 - S.LAZZARO - MODENA EST - CROCETTA

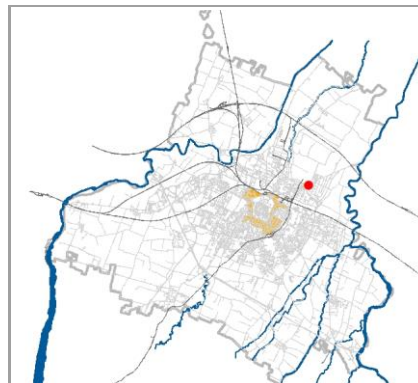

CONDIZIONE GIURIDICA / TUTELE / VINCOLI ESISTENTI

Proprietà del Comune di Modena: NO

VINCOLO MONUMENTALE ai sensi del D.Lgs.42/2004 (Codice Beni Culturali e Paesaggio):

non presente

GIARDINO DI NOTEVOLE INTERESSE: non presente

Tutele da PSC/RUE 2016

Codice identificativo originario: 099003

Categoria di intervento: Riqualificazione e ricomposizione tipologica

Note:

Casa padronale, in nucleo ex rurale su via Nonantolana.

INDIVIDUAZIONE



DB topografico 2019 (1:2.000)



Foto aerea 2017 - C.G.R. s.p.a. Parma (1:2.000)

Comune di Modena**N° IDENTIFICATIVO SCHEDA: 394****Codice edificio: 8618****CARATTERISTICHE TESSUTI URBANI: ASSETTO MORFOLOGICO ORIGINARIO****Epoca edificatoria: CITTA' ANTICA, AL 1898 - CITTA' MODERNA AL 1912, AL 1927, AL 1938, AL 1943 - CITTA' CONTEMPORANEA AL 1955****Tipologia tessuto: 3**

- | | |
|---|--|
| <input type="checkbox"/> 1 QUADRE EDIFICATORIE (dal 1889 al 1955) | <input type="checkbox"/> 7 QUARTIERE ARTIGIANO (dal 1943 agli Anni '70) |
| <input type="checkbox"/> 2 ISOLATI RESIDENZIALI e/o ARTIGIANALI (dal 1889 al 1955) | <input type="checkbox"/> 8 ARTIGIANATO MISTO-COMMERCIALE: VIA EMILIA EST, VIA EMILIA OVEST (dal 1955 in poi) |
| <input type="checkbox"/> 3 EDILIZIA SPONTANEA, SU ASSI VIARI DI PRIMO IMPIANTO (dal 1889 al 1955) | <input type="checkbox"/> 9 LOTTIZZAZIONI, PUBBLICHE E PRIVATE, LUNGO LE DIRETTRICI DI ESPANSIONE (dal 1955 in poi) |
| <input type="checkbox"/> 4 NUOVI QUARTIERI: IACP, INA CASA, ... (dal 1943 al 1955) | <input type="checkbox"/> 10 SERVIZI IN GENERE E DI COMUNITA', A SCALA DI CITTA' (Anni '60 in poi) |
| <input type="checkbox"/> 5 LOTTIZZAZIONI RESIDENZIALI, A LIBERO MERCATO (dal 1943 in poi) | <input type="checkbox"/> 11 DISTRETTI PRODUTTIVI - PIP (Anni '70 in poi: zoning) |
| <input type="checkbox"/> 6 EDILIZIA SPECIALISTICA (dal 1943 in poi) | <input type="checkbox"/> 12 QUARTIERI PEEP (Anni '70 in poi: zoning) |
| | <input type="checkbox"/> 13 ALTRO |

Tipologia rappresentativa del contesto ambientale dell'isolato: y-x

- | | |
|--|--|
| <input type="checkbox"/> a Villini con giardino / Ville con giardino | <input type="checkbox"/> o Capannoni commerciali |
| <input type="checkbox"/> b Palazzi ad appartamenti con bottega ad angolo | <input type="checkbox"/> p Quartieri organici (capannoni a schiera, no residenza) |
| <input type="checkbox"/> c Palazzine ad appartamenti | <input type="checkbox"/> q Centri commerciali |
| <input type="checkbox"/> d Case botteghe (artigiani o commercianti) | <input type="checkbox"/> r Rilevanti edifici, Servizi di quartiere, Strutture generali |
| <input type="checkbox"/> e Insediamenti industriali (manifatturieri) | <input type="checkbox"/> s Capannoni a schiera, senza residenza |
| <input type="checkbox"/> f Aggruppamento palazzine (edilizia popolare) | <input type="checkbox"/> t Comparti di edilizia residenziale pubblica |
| <input type="checkbox"/> g Negozi-commercio, osterie-trattorie | <input type="checkbox"/> u Case d'abitazione moderne |
| <input type="checkbox"/> h Isolato popolare: La Popolarissima | <input type="checkbox"/> v Altro: |
| <input type="checkbox"/> i Complessi / Villaggi (edilizia popolare) | <input type="checkbox"/> z Nucleo residenz. o artigianale-manifatt., borgo |
| <input type="checkbox"/> l Isolati (palazzine-palazzi) | <input type="checkbox"/> x Nucleo insediativo ex rurale (cod. x064) |
| <input type="checkbox"/> m Ospedali / Caserme / Mercati / Consorzi | <input type="checkbox"/> y Case padronali / Casini di campagna |
| <input type="checkbox"/> n Villaggi artigiani (capannoni con abitazioni) | <input type="checkbox"/> k Nucleo insediativo rurale a corte con giardino |
| | <input type="checkbox"/> w Complesso architettonico-territoriale (villa-giardino) |

Elaborati studio tessuti:

C1.1.6 ANALISI DELLA CITTA' PER EPOCA DI FORMAZIONE / C1.1.7 TESSUTI URBANI PER EPOCA DI FORMAZIONE. 10 - Processo di antropizzazione.

TIPOLOGIA E STORICITA'**Tipologia originaria: CASA PADRONALE-CASINO-VILLINO****Epoca / anno di costruzione: PRESENTE AL 1898****Toponimo (dove riscontrabile): Cappuccine****Riferimenti cartografici:** Catasto storico di primo impianto 1898.**Notizie storiche:**

Edificio riscontrato presente al 1898 dalla lettura del Catasto storico di primo impianto. Inoltre, lettura cartografica delle carte IGM degli anni 1911-1917, anni 1934-1935; da aerofoto IGM anno 1955; da foto aeree RER: anni 1962, 1973; da foto aeree del Comune: anni 1962, 1973, 1982, 1998, 2008, 2010 e le ortofoto del 2014 e 2017.

Comune di Modena

N° IDENTIFICATIVO SCHEDA: 394

Codice edificio: 8618

CARATTERISTICHE EDIFICIO / MANUFATTO

N° piani utili fuori terra: 3

Area di pertinenza: area cortiliva

Uso attuale: residenziale

Uso attuale rispetto all'originario: invariato

Presenza di elementi architettonici di pregio e/o decorativi significativi (SI/NO): SI

ARCHITETTURE DI RILIEVO PSC/RUE 2016

- ☐ Architettura monumentale
- ☐ Architettura significativa per l'identità urbana

Architetture soggette a:

- ☐ Restauro scientifico
- ☐ Restauro e risanamento conservativo
- ☒ Riqualificazione e ricomposizione tipologica o Ripristino tipologico
- ☐ solo sulla parte originaria



Catasto 1984

Fonti bibliografiche:

VALORE

Nessun valore - Edilizia Minore (alterato)

Comune di Modena

N° IDENTIFICATIVO SCHEDA: 394

Codice edificio: 8618

DOCUMENTAZIONE FOTOGRAFICA



1985



1985



2020



2019

Comune di Modena

N° IDENTIFICATIVO SCHEDA: 394

Codice edificio: 8618

VISTA PANORAMICA: ISOLATO NEL CONTESTO AMBIENTALE



2019 Google Immagini

VISTA DI DETTAGLIO: EDIFICIO NELL'ISOLATO



2019 Google Immagini

A cura di: Irma Palmieri, Barbara Ballestri, Francesco D'Alesio; immagini google: Andrea Reggianini.

Comune di Modena

N° IDENTIFICATIVO SCHEDA: 395

Codice edificio: 8614

LOCALIZZAZIONE

TERRITORIO RURALE

Denominazione:

non presente

Indirizzo: VIA NONANTOLANA

civico: 0

Estremi catastali 2018: Foglio 99 Mappale 4

Coordinate topografiche: 1655244,6 ; 4946745,8

Sez.Censimento (Isolato): 523

Quartiere: 2 - S.LAZZARO - MODENA EST - CROCETTA

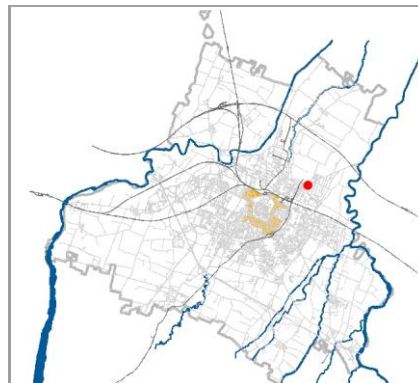

CONDIZIONE GIURIDICA / TUTELE / VINCOLI ESISTENTI

Proprietà del Comune di Modena: NO

VINCOLO MONUMENTALE ai sensi del D.Lgs.42/2004 (Codice Beni Culturali e Paesaggio):

non presente

GIARDINO DI NOTEVOLE INTERESSE: non presente

Tutele da PSC/RUE 2016

Codice identificativo originario: 099004

Categoria di intervento: Riqualificazione e ricomposizione tipologica

Note:

Ex barchessa-fienile, in nucleo ex residenziale su via Nonantolana.

INDIVIDUAZIONE

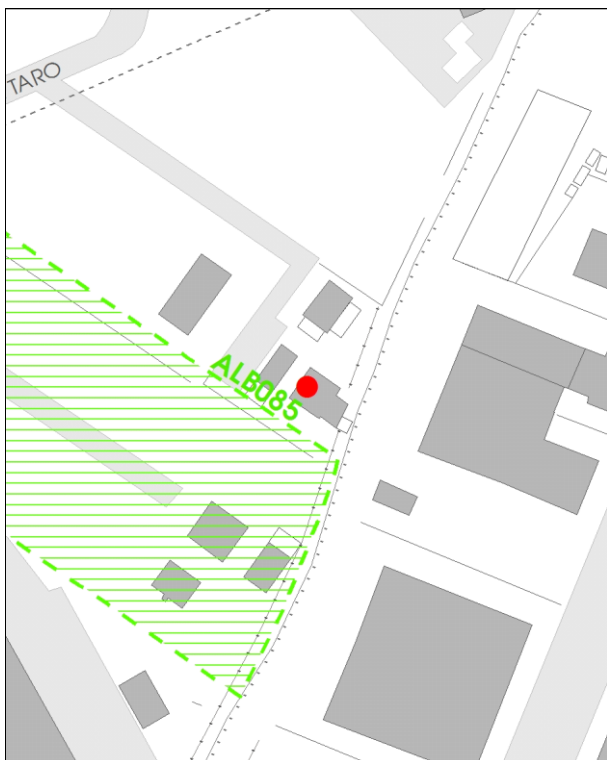

DB topografico 2019 (1:2.000)



Foto aerea 2017 - C.G.R. s.p.a. Parma (1:2.000)

Comune di Modena**N° IDENTIFICATIVO SCHEDA: 395****Codice edificio: 8614****CARATTERISTICHE TESSUTI URBANI: ASSETTO MORFOLOGICO ORIGINARIO****Epoca edificatoria: CITTA' ANTICA, AL 1898 - CITTA' MODERNA AL 1912, AL 1927, AL 1938, AL 1943 - CITTA' CONTEMPORANEA AL 1955****Tipologia tessuto: 3**

- | | |
|---|--|
| <input type="checkbox"/> 1 QUADRE EDIFICATORIE (dal 1889 al 1955) | <input type="checkbox"/> 7 QUARTIERE ARTIGIANO (dal 1943 agli Anni '70) |
| <input type="checkbox"/> 2 ISOLATI RESIDENZIALI e/o ARTIGIANALI (dal 1889 al 1955) | <input type="checkbox"/> 8 ARTIGIANATO MISTO-COMMERCIALE: VIA EMILIA EST, VIA EMILIA OVEST (dal 1955 in poi) |
| <input type="checkbox"/> 3 EDILIZIA SPONTANEA, SU ASSI VIARI DI PRIMO IMPIANTO (dal 1889 al 1955) | <input type="checkbox"/> 9 LOTTIZZAZIONI, PUBBLICHE E PRIVATE, LUNGO LE DIRETTRICI DI ESPANSIONE (dal 1955 in poi) |
| <input type="checkbox"/> 4 NUOVI QUARTIERI: IACP, INA CASA, ... (dal 1943 al 1955) | <input type="checkbox"/> 10 SERVIZI IN GENERE E DI COMUNITA', A SCALA DI CITTA' (Anni '60 in poi) |
| <input type="checkbox"/> 5 LOTTIZZAZIONI RESIDENZIALI, A LIBERO MERCATO (dal 1943 in poi) | <input type="checkbox"/> 11 DISTRETTI PRODUTTIVI - PIP (Anni '70 in poi: zoning) |
| <input type="checkbox"/> 6 EDILIZIA SPECIALISTICA (dal 1943 in poi) | <input type="checkbox"/> 12 QUARTIERI PEEP (Anni '70 in poi: zoning) |
| | <input type="checkbox"/> 13 ALTRO |

Tipologia rappresentativa del contesto ambientale dell'isolato: v-x

- | | |
|--|--|
| <input type="checkbox"/> a Villini con giardino / Ville con giardino | <input type="checkbox"/> o Capannoni commerciali |
| <input type="checkbox"/> b Palazzi ad appartamenti con bottega ad angolo | <input type="checkbox"/> p Quartieri organici (capannoni a schiera, no residenza) |
| <input type="checkbox"/> c Palazzine ad appartamenti | <input type="checkbox"/> q Centri commerciali |
| <input type="checkbox"/> d Case botteghe (artigiani o commercianti) | <input type="checkbox"/> r Rilevanti edifici, Servizi di quartiere, Strutture generali |
| <input type="checkbox"/> e Insediamenti industriali (manifatturieri) | <input type="checkbox"/> s Capannoni a schiera, senza residenza |
| <input type="checkbox"/> f Aggruppamento palazzine (edilizia popolare) | <input type="checkbox"/> t Comparti di edilizia residenziale pubblica |
| <input type="checkbox"/> g Negozi-commercio, osterie-trattorie | <input type="checkbox"/> u Case d'abitazione moderne |
| <input type="checkbox"/> h Isolato popolare: La Popolarissima | <input type="checkbox"/> v Altro: |
| <input type="checkbox"/> i Complessi / Villaggi (edilizia popolare) | <input type="checkbox"/> z Nucleo residenz. o artigianale-manifatt., borgo |
| <input type="checkbox"/> l Isolati (palazzine-palazzi) | <input type="checkbox"/> x Nucleo insediativo ex rurale (cod. x064) |
| <input type="checkbox"/> m Ospedali / Caserme / Mercati / Consorzi | <input type="checkbox"/> y Case padronali / Casini di campagna |
| <input type="checkbox"/> n Villaggi artigiani (capannoni con abitazioni) | <input type="checkbox"/> k Nucleo insediativo rurale a corte con giardino |
| | <input type="checkbox"/> w Complesso architettonico-territoriale (villa-giardino) |

Elaborati studio tessuti:

C1.1.6 ANALISI DELLA CITTA' PER EPOCA DI FORMAZIONE / C1.1.7 TESSUTI URBANI PER EPOCA DI FORMAZIONE. 10 - Processo di antropizzazione.

TIPOLOGIA E STORICITA'**Tipologia originaria: PREVAL. RUSTICO-STALLA,FIENILE****Epoca / anno di costruzione: PRESENTE AL 1898****Toponimo (dove riscontrabile): Cappuccine****Riferimenti cartografici:** Catasto storico di primo impianto 1898.**Notizie storiche:**

Edificio riscontrato presente al 1898 dalla lettura del Catasto storico di primo impianto. Inoltre, lettura cartografica delle carte IGM degli anni 1911-1917, anni 1934-1935; da aerofoto IGM anno 1955; da foto aeree RER: anni 1962, 1973; da foto aeree del Comune: anni 1962, 1973, 1982, 1998, 2008, 2010 e le ortofoto del 2014 e 2017.

Comune di Modena

N° IDENTIFICATIVO SCHEDA: 395

Codice edificio: 8614

CARATTERISTICHE EDIFICIO / MANUFATTO

N° piani utili fuori terra: 2

Area di pertinenza: area cortiliva

Uso attuale: residenziale

Uso attuale rispetto all'originario: variato

Presenza di elementi architettonici di pregio e/o decorativi significativi (SI/NO): NO

ARCHITETTURE DI RILIEVO PSC/RUE 2016

- ☐ Architettura monumentale
- ☐ Architettura significativa per l'identità urbana

Architetture soggette a:

- ☐ Restauro scientifico
- ☐ Restauro e risanamento conservativo
- ☒ Riqualificazione e ricomposizione tipologica o Ripristino tipologico
- ☐ solo sulla parte originaria

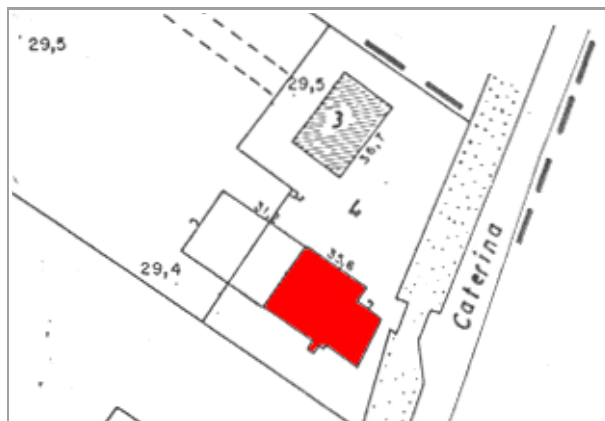

Catasto 1984

Fonti bibliografiche:

VALORE**Nessun valore storico***Note:*

Edificio rappresentativo della cultura architettonica testimoniale rispecchiante i canoni tipologici adottati nell'edilizia rurale dalla fine '800 agli Anni '30 del Novecento. Significativo in quanto collocato in una formazione unitaria di edifici disposti in un Nucleo ex rurale con impianto a corte aperta a cui si accede dalla storica strada Nonantolana. La formazione unitaria ha una riconoscibilità attuale: la casa padronale e' identificata al Fg. 99 con map. 3, e limitrofo vi e' un edificio ex accessorio, di cui all'oggetto e identificato al map. 4. Il contesto ambientale e' caratterizzato da un edificato prevalentemente residenziale con palazzine con o senza giardino, all'interno di un'enclave compresa tra via Nonantolana e la tangenziale Pasternak, in prossimità dell'insediamento industriale denominato I Torrazzi. L'edificio e' stato oggetto di intervento successivamente gli anni '80 al fine di passare all'uso residenziale, con modificazione della tipologia originaria / Per la valutazione relativa alla categoria di intervento edilizio, viene utilizzato lo strumento dell'indagine tipologica e della coerenza con la cultura costruttiva e compositiva del contesto morfologico originario all'interno del tessuto urbano consolidato in località S. Caterina.

Comune di Modena

N° IDENTIFICATIVO SCHEDA: 395

Codice edificio: 8614

DOCUMENTAZIONE FOTOGRAFICA



1985



1985



2020



2019

Comune di Modena

N° IDENTIFICATIVO SCHEDA: 395

Codice edificio: 8614

VISTA PANORAMICA: ISOLATO NEL CONTESTO AMBIENTALE



2019 Google Immagini

VISTA DI DETTAGLIO: EDIFICIO NELL'ISOLATO



2019 Google Immagini

A cura di: Irma Palmieri, Barbara Ballestri, Francesco D'Alesio; immagini google: Andrea Reggianini.

Comune di Modena

N° IDENTIFICATIVO SCHEDA: 581

Codice edificio: 100000

LOCALIZZAZIONE**TERRITORIO RURALE**

Denominazione:

non presente

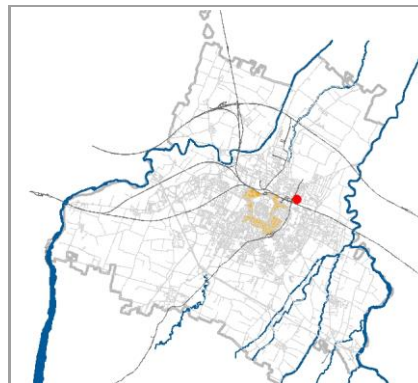
Indirizzo: **STRADA SANTA CATERINA**civico: **0**Estremi catastali 2018: Foglio **113** Mappale **9**Coordinate topografiche: **1654665,4 ; 4945997,4**Sez.Censimento (Isolato): **516**Quartiere: **2 - S.LAZZARO - MODENA EST - CROCETTA****CONDIZIONE GIURIDICA / TUTELE / VINCOLI ESISTENTI**Proprietà del Comune di Modena: **NO**

VINCOLO MONUMENTALE ai sensi del D.Lgs.42/2004 (Codice Beni Culturali e Paesaggio):

non presenteGIARDINO DI NOTEVOLE INTERESSE: **non presente****Tutele da PSC/RUE 2016**

Codice identificativo originario: 113009

Categoria di intervento: **Riqualificazione e ricomposizione tipologica**

Note:

Edificio demolito nel 2019: barchessa con fienile porticato, in complesso ex rurale su strada S. Caterina.

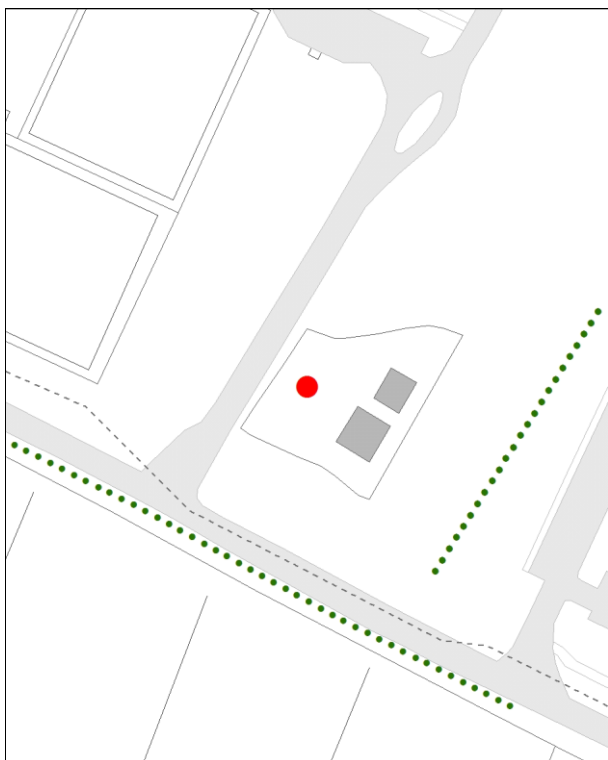
INDIVIDUAZIONE

DB topografico 2019 (1:2.000)



Foto aerea 2017 - C.G.R. s.p.a. Parma (1:2.000)

Comune di Modena

N° IDENTIFICATIVO SCHEDA: 581

Codice edificio: 100000

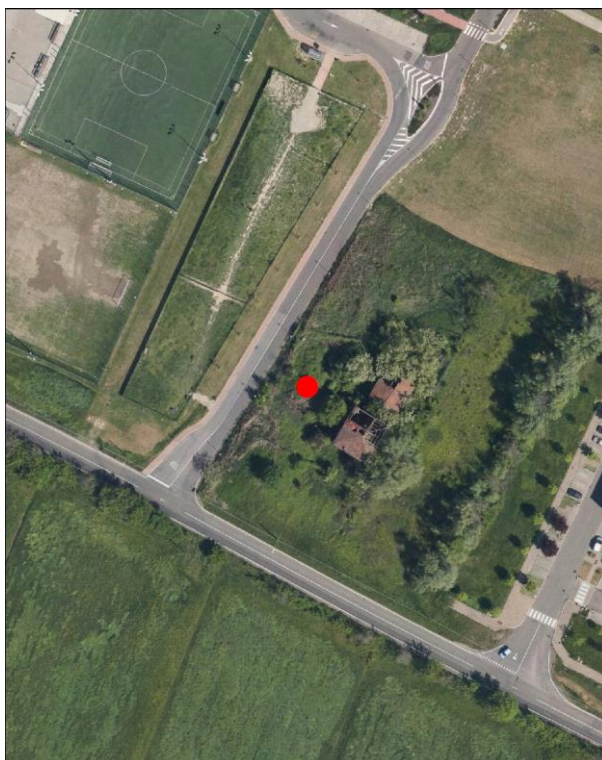
CARATTERISTICHE TESSUTI URBANI: ASSETTO MORFOLOGICO ORIGINARIO

Epoca edificatoria: **CITTA' ANTICA, AL 1898 - CITTA' MODERNA AL 1912, AL 1927, AL 1938, AL 1943 - CITTA' CONTEMPORANEA AL 1955**

Tipologia tessuto: **3**

- | | |
|---|--|
| <input type="checkbox"/> 1 QUADRE EDIFICATORIE (dal 1889 al 1955) | <input type="checkbox"/> 7 QUARTIERE ARTIGIANO (dal 1943 agli Anni '70) |
| <input type="checkbox"/> 2 ISOLATI RESIDENZIALI e/o ARTIGIANALI (dal 1889 al 1955) | <input type="checkbox"/> 8 ARTIGIANATO MISTO-COMMERCIALE: VIA EMILIA EST, VIA EMILIA OVEST (dal 1955 in poi) |
| <input type="checkbox"/> 3 EDILIZIA SPONTANEA, SU ASSI VIARI DI PRIMO IMPIANTO (dal 1889 al 1955) | <input type="checkbox"/> 9 LOTTIZZAZIONI, PUBBLICHE E PRIVATE, LUNGO LE DIRETTRICI DI ESPANSIONE (dal 1955 in poi) |
| <input type="checkbox"/> 4 NUOVI QUARTIERI: IACP, INA CASA, ... (dal 1943 al 1955) | <input type="checkbox"/> 10 SERVIZI IN GENERE E DI COMUNITA', A SCALA DI CITTA' (Anni '60 in poi) |
| <input type="checkbox"/> 5 LOTTIZZAZIONI RESIDENZIALI, A LIBERO MERCATO (dal 1943 in poi) | <input type="checkbox"/> 11 DISTRETTI PRODUTTIVI - PIP (Anni '70 in poi: zoning) |
| <input type="checkbox"/> 6 EDILIZIA SPECIALISTICA (dal 1943 in poi) | <input type="checkbox"/> 12 QUARTIERI PEEP (Anni '70 in poi: zoning) |
| | <input type="checkbox"/> 13 ALTRO |

Tipologia rappresentativa del contesto ambientale dell'isolato: **v-x**

- | | |
|--|--|
| <input type="checkbox"/> a Villini con giardino / Ville con giardino | <input type="checkbox"/> o Capannoni commerciali |
| <input type="checkbox"/> b Palazzi ad appartamenti con bottega ad angolo | <input type="checkbox"/> p Quartieri organici (capannoni a schiera, no residenza) |
| <input type="checkbox"/> c Palazzine ad appartamenti | <input type="checkbox"/> q Centri commerciali |
| <input type="checkbox"/> d Case botteghe (artigiani o commercianti) | <input type="checkbox"/> r Rilevanti edifici, Servizi di quartiere, Strutture generali |
| <input type="checkbox"/> e Insediamenti industriali (manifatturieri) | <input type="checkbox"/> s Capannoni a schiera, senza residenza |
| <input type="checkbox"/> f Aggruppamento palazzine (edilizia popolare) | <input type="checkbox"/> t Comparti di edilizia residenziale pubblica |
| <input type="checkbox"/> g Negozi-commercio, osterie-trattorie | <input type="checkbox"/> u Case d'abitazione moderne |
| <input type="checkbox"/> h Isolato popolare: La Popolarissima | <input type="checkbox"/> v Altro: |
| <input type="checkbox"/> i Complessi / Villaggi (edilizia popolare) | <input type="checkbox"/> z Nucleo residenz. o artigianale-manifatt., borgo |
| <input type="checkbox"/> l Isolati (palazzine-palazzi) | <input type="checkbox"/> x Nucleo insediativo ex rurale (cod. x027) |
| <input type="checkbox"/> m Ospedali / Caserme / Mercati / Consorzi | <input type="checkbox"/> y Case padronali / Casini di campagna |
| <input type="checkbox"/> n Villaggi artigiani (capannoni con abitazioni) | <input type="checkbox"/> k Nucleo insediativo rurale a corte con giardino |
| | <input type="checkbox"/> w Complesso architettonico-territoriale (villa-giardino) |

Elaborati studio tessuti:

C1.1.6 ANALISI DELLA CITTA' PER EPOCA DI FORMAZIONE / C1.1.7 TESSUTI URBANI PER EPOCA DI FORMAZIONE. 10 - Processo di antropizzazione.

TIPOLOGIA E STORICITA'

Tipologia originaria: **PREVAL. RUSTICO-STALLA,FIENILE**

Epoca / anno di costruzione: **PRESENTE AL 1898**

Toponimo (dove riscontrabile):

Riferimenti cartografici: Catasto storico di primo impianto 1898.

Notizie storiche:

Edificio riscontrato presente al 1898 dalla lettura del Catasto storico di primo impianto, e nella Planimetria del 1912 redatta da ing. Domenico Barbanti - Ufficio Tecnico LL.PP, Comune di Modena - ASCMo, AA, F.662, Strade urbane. Inoltre la lettura cartografica avviene sulle carte IGM degli anni 1911-1917, anni 1934-1935; da aerofoto IGM anno 1955; da foto aeree RER: anni 1962, 1973; da foto aeree del Comune: anni 1962, 1973, 1982, 1998, 2008, 2010 e le ortofoto del 2014 e 2017.

Comune di Modena

N° IDENTIFICATIVO SCHEDA: 581

Codice edificio: 100000

CARATTERISTICHE EDIFICIO / MANUFATTO

N° piani utili fuori terra: 2

Area di pertinenza: area cortiliva

Uso attuale: nessuno

Uso attuale rispetto all'originario: variato

Presenza di elementi architettonici di pregio e/o decorativi significativi (SI/NO): NO

ARCHITETTURE DI RILIEVO PSC/RUE 2016

- ☐ Architettura monumentale
- ☐ Architettura significativa per l'identità urbana

Architetture soggette a:

- ☐ Restauro scientifico
- ☐ Restauro e risanamento conservativo
- ☒ Riqualificazione e ricomposizione tipologica o Ripristino tipologico
- ☐ solo sulla parte originaria



Catasto 1984

Fonti bibliografiche:

VALORE**Nessun valore***Note:*

Edificio che era rappresentativo della cultura architettonica rurale, rispecchiando i canoni tipologici adottati nelle campagne modenesi e rappresentativi della civiltà agraria consolidatasi dalla fine '800 fino agli Anni '30 e '40 del Novecento, completando il proprio ciclo di vita alle soglie degli Anni '50 e '60 a causa della modernizzazione. Il Nucleo insediativo ex rurale a corte aperta che si attesta su strada S. Caterina ed è formato dagli edifici individuati al Fg. 113 e map. 9 - ex barchessa con fienile porticato, di cui all'oggetto, che risulta attualmente demolito in conseguenza dell'avanzato stato di crollo - e mapp. 10 e 11. L'edificio nel 2019, a causa dell'abbandono e la mancata manutenzione, riscontrato in avanzato stato di crollo e' stato demolito / Per la valutazione relativa alla categoria di intervento edilizio, viene utilizzato lo strumento dell'indagine tipologica e della coerenza con la cultura costruttiva e compositiva del contesto morfologico originario di appartenenza in località S. Caterina.

Comune di Modena

N° IDENTIFICATIVO SCHEDA: 581

Codice edificio: 100000

DOCUMENTAZIONE FOTOGRAFICA



1985



1985



1985



2019

Comune di Modena

N° IDENTIFICATIVO SCHEDA: 581

Codice edificio: 100000

VISTA PANORAMICA: ISOLATO NEL CONTESTO AMBIENTALE



2019 Google Immagini

VISTA DI DETTAGLIO: EDIFICIO NELL'ISOLATO



2019 Google Immagini

A cura di: Irma Palmieri, Barbara Ballestri, Francesco D'Alesio; immagini google: Andrea Reggianini.

Comune di Modena

N° IDENTIFICATIVO SCHEDA: 582

Codice edificio: 10368

LOCALIZZAZIONE

TERRITORIO RURALE

Denominazione:

non presente

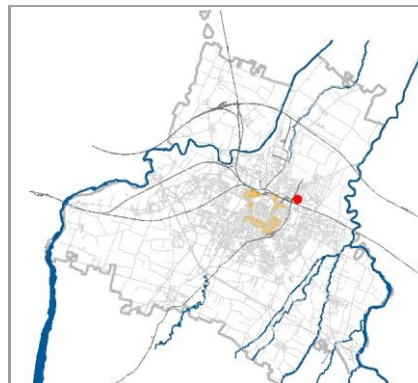
Indirizzo: **STRADA SANTA CATERINA**civico: **0**Estremi catastali 2018: Foglio **113** Mappale **10**Coordinate topografiche: **1654687,7 ; 4945996,8**Sez.Censimento (Isolato): **516**Quartiere: **2 - S.LAZZARO - MODENA EST - CROCETTA**

CONDIZIONE GIURIDICA / TUTELE / VINCOLI ESISTENTI

Proprietà del Comune di Modena: **NO**

VINCOLO MONUMENTALE ai sensi del D.Lgs.42/2004 (Codice Beni Culturali e Paesaggio):

non presenteGIARDINO DI NOTEVOLE INTERESSE: **non presente**

Tutele da PSC/RUE 2016

Codice identificativo originario: 113010

Categoria di intervento: **Riqualificazione e ricomposizione tipologica**

Note:

Stallino-fienile, in complesso ex rurale su strada S. Caterina.

INDIVIDUAZIONE

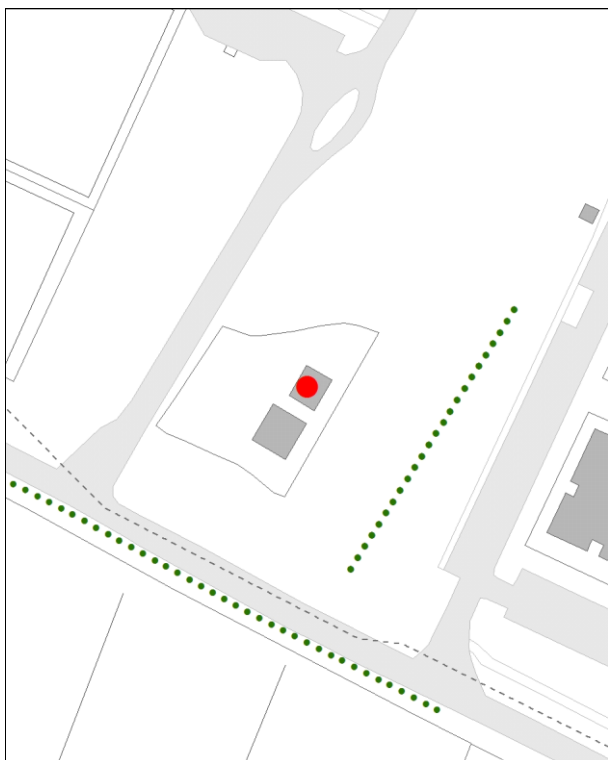

DB topografico 2019 (1:2.000)



Foto aerea 2017 - C.G.R. s.p.a. Parma (1:2.000)

Comune di Modena

N° IDENTIFICATIVO SCHEDA: 582

Codice edificio: 10368

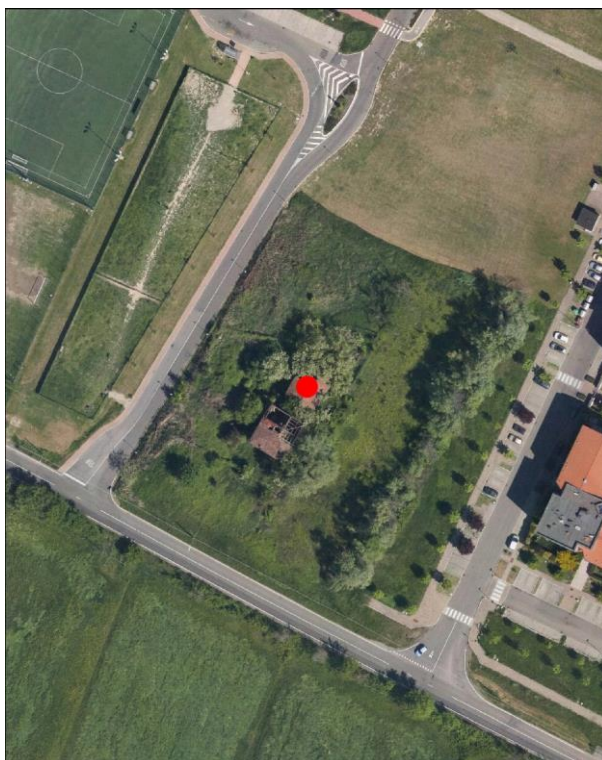
CARATTERISTICHE TESSUTI URBANI: ASSETTO MORFOLOGICO ORIGINARIO

Epoca edificatoria: CITTA' ANTICA, AL 1898 - CITTA' MODERNA AL 1912, AL 1927, AL 1938, AL 1943 - CITTA' CONTEMPORANEA AL 1955

Tipologia tessuto: 3

- | | |
|---|--|
| <input type="checkbox"/> 1 QUADRE EDIFICATORIE (dal 1889 al 1955) | <input type="checkbox"/> 7 QUARTIERE ARTIGIANO (dal 1943 agli Anni '70) |
| <input type="checkbox"/> 2 ISOLATI RESIDENZIALI e/o ARTIGIANALI (dal 1889 al 1955) | <input type="checkbox"/> 8 ARTIGIANATO MISTO-COMMERCIALE: VIA EMILIA EST, VIA EMILIA OVEST (dal 1955 in poi) |
| <input type="checkbox"/> 3 EDILIZIA SPONTANEA, SU ASSI VIARI DI PRIMO IMPIANTO (dal 1889 al 1955) | <input type="checkbox"/> 9 LOTTIZZAZIONI, PUBBLICHE E PRIVATE, LUNGO LE DIRETTRICI DI ESPANSIONE (dal 1955 in poi) |
| <input type="checkbox"/> 4 NUOVI QUARTIERI: IACP, INA CASA, ... (dal 1943 al 1955) | <input type="checkbox"/> 10 SERVIZI IN GENERE E DI COMUNITA', A SCALA DI CITTA' (Anni '60 in poi) |
| <input type="checkbox"/> 5 LOTTIZZAZIONI RESIDENZIALI, A LIBERO MERCATO (dal 1943 in poi) | <input type="checkbox"/> 11 DISTRETTI PRODUTTIVI - PIP (Anni '70 in poi: zoning) |
| <input type="checkbox"/> 6 EDILIZIA SPECIALISTICA (dal 1943 in poi) | <input type="checkbox"/> 12 QUARTIERI PEEP (Anni '70 in poi: zoning) |
| | <input type="checkbox"/> 13 ALTRO |

Tipologia rappresentativa del contesto ambientale dell'isolato: v-x

- | | |
|--|--|
| <input type="checkbox"/> a Villini con giardino / Ville con giardino | <input type="checkbox"/> o Capannoni commerciali |
| <input type="checkbox"/> b Palazzi ad appartamenti con bottega ad angolo | <input type="checkbox"/> p Quartieri organici (capannoni a schiera, no residenza) |
| <input type="checkbox"/> c Palazzine ad appartamenti | <input type="checkbox"/> q Centri commerciali |
| <input type="checkbox"/> d Case botteghe (artigiani o commercianti) | <input type="checkbox"/> r Rilevanti edifici, Servizi di quartiere, Strutture generali |
| <input type="checkbox"/> e Insediamenti industriali (manifatturieri) | <input type="checkbox"/> s Capannoni a schiera, senza residenza |
| <input type="checkbox"/> f Aggruppamento palazzine (edilizia popolare) | <input type="checkbox"/> t Comparti di edilizia residenziale pubblica |
| <input type="checkbox"/> g Negozi-commercio, osterie-trattorie | <input type="checkbox"/> u Case d'abitazione moderne |
| <input type="checkbox"/> h Isolato popolare: La Popolarissima | <input type="checkbox"/> v Altro: |
| <input type="checkbox"/> i Complessi / Villaggi (edilizia popolare) | <input type="checkbox"/> z Nucleo residenz. o artigianale-manifatt., borgo |
| <input type="checkbox"/> l Isolati (palazzine-palazzi) | <input type="checkbox"/> x Nucleo insediativo ex rurale (cod. x027) |
| <input type="checkbox"/> m Ospedali / Caserme / Mercati / Consorzi | <input type="checkbox"/> y Case padronali / Casini di campagna |
| <input type="checkbox"/> n Villaggi artigiani (capannoni con abitazioni) | <input type="checkbox"/> k Nucleo insediativo rurale a corte con giardino |
| | <input type="checkbox"/> w Complesso architettonico-territoriale (villa-giardino) |

Elaborati studio tessuti:

C1.1.6 ANALISI DELLA CITTA' PER EPOCA DI FORMAZIONE / C1.1.7 TESSUTI URBANI PER EPOCA DI FORMAZIONE. 10 - Processo di antropizzazione.

TIPOLOGIA E STORICITA'

Tipologia originaria: PREVAL. RUSTICO-STALLA,FIENILE

Epoca / anno di costruzione: PRESENTE AL 1898

Toponimo (dove riscontrabile):

Riferimenti cartografici: Catasto storico di primo impianto 1898.

Notizie storiche:

Edificio riscontrato presente al 1898 dalla lettura del Catasto storico di primo impianto, e nella Planimetria del 1912 redatta da ing. Domenico Barbanti - Ufficio Tecnico LL.PP, Comune di Modena - ASCMo, AA, F.662, Strade urbane. Inoltre la lettura cartografica avviene sulle carte IGM degli anni 1911-1917, anni 1934-1935; da aerofoto IGM anno 1955; da foto aeree RER: anni 1962, 1973; da foto aeree del Comune: anni 1962, 1973, 1982, 1998, 2008, 2010 e le ortofoto del 2014 e 2017.

Comune di Modena

N° IDENTIFICATIVO SCHEDA: 582

Codice edificio: 10368

CARATTERISTICHE EDIFICIO / MANUFATTO

N° piani utili fuori terra: 2

Area di pertinenza: area cortiliva

Uso attuale: altro

Uso attuale rispetto all'originario: variato

Presenza di elementi architettonici di pregio e/o decorativi significativi (SI/NO): NO

ARCHITETTURE DI RILIEVO PSC/RUE 2016

- ☐ Architettura monumentale
- ☐ Architettura significativa per l'identità urbana

Architetture soggette a:

- ☐ Restauro scientifico
- ☐ Restauro e risanamento conservativo
- ☒ Riqualificazione e ricomposizione tipologica o Ripristino tipologico
- ☐ solo sulla parte originaria

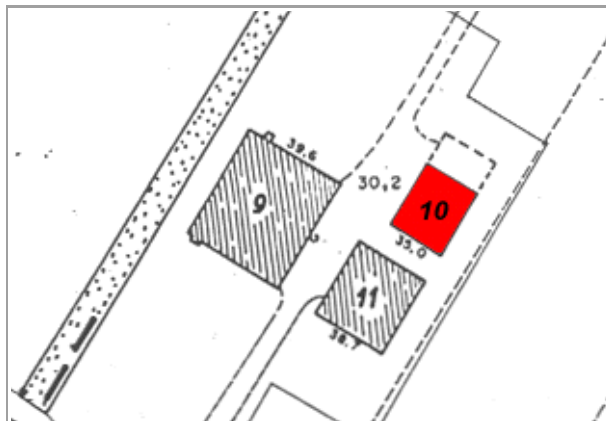

Catasto 1984

Fonti bibliografiche:

VALORE**Nessun valore storico***Note:*

Edificio storico rappresentativo della cultura architettonica rurale, che rispecchia i canoni tipologici adottati nelle campagne modenesi e rappresentativi della civiltà agraria consolidatasi dalla fine '800 fino agli Anni '30 e '40 del Novecento, completando il proprio ciclo di vita alle soglie degli Anni '50 e '60 a causa della modernizzazione. Il Nucleo insediativo ex rurale a corte aperta che si attesta su strada S. Caterina ed è formato dagli edifici individuati al Fg. 113 e mapp. 10 - lo stallino/fienile, di cui all'oggetto - 9, che risulta demolito, e 11. L'edificio versa in cattivo stato di conservazione a causa dell'abbandono e la mancata manutenzione: attualmente è in avanzato stato di crollo / Per la valutazione relativa alla categoria di intervento edilizio, viene utilizzato lo strumento dell'indagine tipologica e della coerenza con la cultura costruttiva e compositiva del contesto morfologico originario di appartenenza in località S. Caterina.

Comune di Modena

N° IDENTIFICATIVO SCHEDA: 582

Codice edificio: 10368

DOCUMENTAZIONE FOTOGRAFICA



1985



2020



2019

Comune di Modena

N° IDENTIFICATIVO SCHEDA: 582

Codice edificio: 10368

VISTA PANORAMICA: ISOLATO NEL CONTESTO AMBIENTALE



2019 Google Immagini

VISTA DI DETTAGLIO: EDIFICIO NELL'ISOLATO



2019 Google Immagini

A cura di: Irma Palmieri, Barbara Ballestri, Francesco D'Alesio; immagini google: Andrea Reggianini.

Comune di Modena

N° IDENTIFICATIVO SCHEDA: 583

Codice edificio: 10366

LOCALIZZAZIONE

TERRITORIO RURALE

Denominazione:

non presente

Indirizzo: STRADA SANTA CATERINA

civico: 165

Estremi catastali 2018: Foglio 113 Mappale 11

Coordinate topografiche: 1654679,8 ; 4945985,0

Sez.Censimento (Isolato): 516

Quartiere: 2 - S.LAZZARO - MODENA EST - CROCETTA

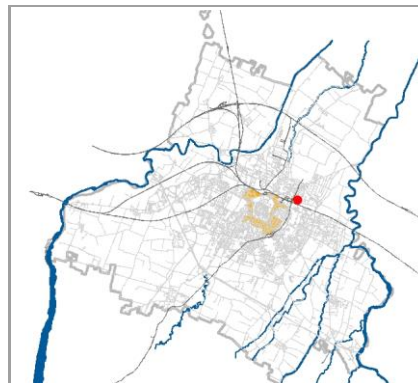

CONDIZIONE GIURIDICA / TUTELE / VINCOLI ESISTENTI

Proprietà del Comune di Modena: NO

VINCOLO MONUMENTALE ai sensi del D.Lgs.42/2004 (Codice Beni Culturali e Paesaggio):

non presente

GIARDINO DI NOTEVOLE INTERESSE: non presente

Tutele da PSC/RUE 2016

Codice identificativo originario: 113011

Categoria di intervento: Riqualificazione e ricomposizione tipologica

Note:

Casa padronale, in complesso ex rurale su strada S. Caterina.

INDIVIDUAZIONE

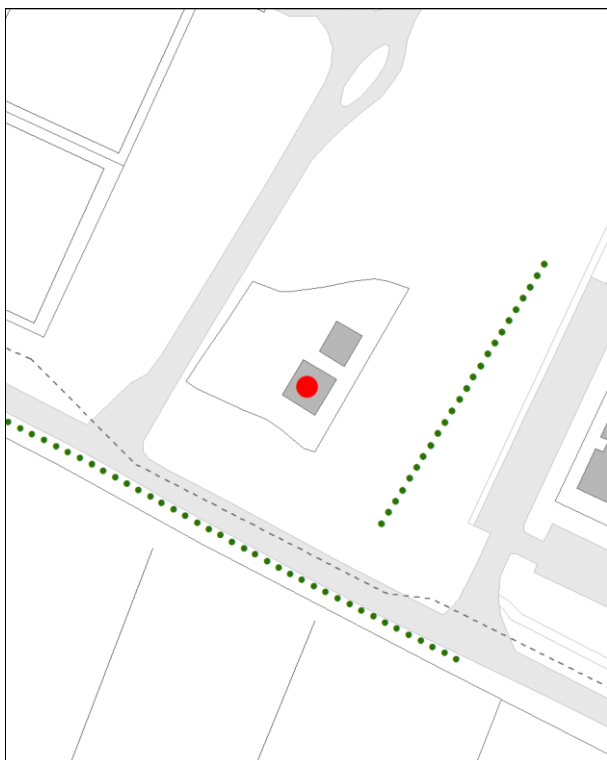

DB topografico 2019 (1:2.000)



Foto aerea 2017 - C.G.R. s.p.a. Parma (1:2.000)

Comune di Modena

N° IDENTIFICATIVO SCHEDA: 583

Codice edificio: 10366

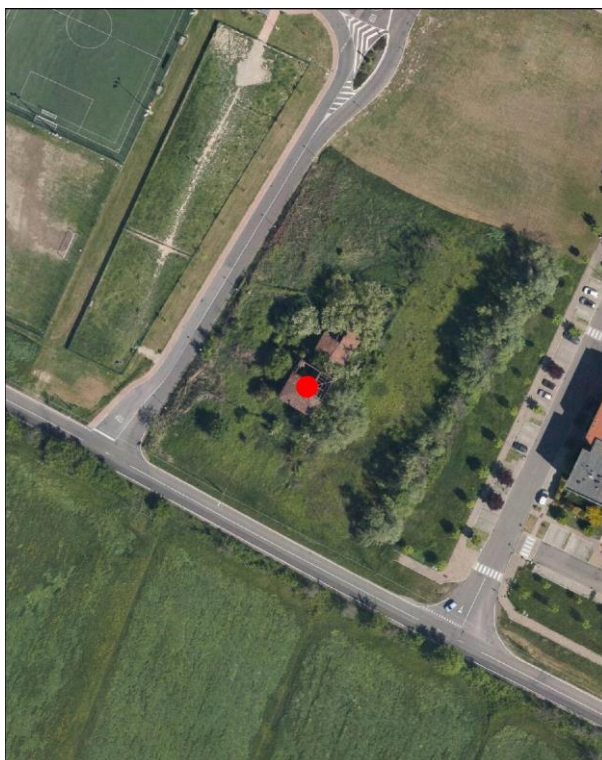
CARATTERISTICHE TESSUTI URBANI: ASSETTO MORFOLOGICO ORIGINARIO

Epoca edificatoria: **CITTA' ANTICA, AL 1898 - CITTA' MODERNA AL 1912, AL 1927, AL 1938, AL 1943 - CITTA' CONTEMPORANEA AL 1955**

Tipologia tessuto: **3**

- | | |
|---|--|
| <input type="checkbox"/> 1 QUADRE EDIFICATORIE (dal 1889 al 1955) | <input type="checkbox"/> 7 QUARTIERE ARTIGIANO (dal 1943 agli Anni '70) |
| <input type="checkbox"/> 2 ISOLATI RESIDENZIALI e/o ARTIGIANALI (dal 1889 al 1955) | <input type="checkbox"/> 8 ARTIGIANATO MISTO-COMMERCIALE: VIA EMILIA EST, VIA EMILIA OVEST (dal 1955 in poi) |
| <input type="checkbox"/> 3 EDILIZIA SPONTANEA, SU ASSI VIARI DI PRIMO IMPIANTO (dal 1889 al 1955) | <input type="checkbox"/> 9 LOTTIZZAZIONI, PUBBLICHE E PRIVATE, LUNGO LE DIRETTRICI DI ESPANSIONE (dal 1955 in poi) |
| <input type="checkbox"/> 4 NUOVI QUARTIERI: IACP, INA CASA, ... (dal 1943 al 1955) | <input type="checkbox"/> 10 SERVIZI IN GENERE E DI COMUNITA', A SCALA DI CITTA' (Anni '60 in poi) |
| <input type="checkbox"/> 5 LOTTIZZAZIONI RESIDENZIALI, A LIBERO MERCATO (dal 1943 in poi) | <input type="checkbox"/> 11 DISTRETTI PRODUTTIVI - PIP (Anni '70 in poi: zoning) |
| <input type="checkbox"/> 6 EDILIZIA SPECIALISTICA (dal 1943 in poi) | <input type="checkbox"/> 12 QUARTIERI PEEP (Anni '70 in poi: zoning) |
| | <input type="checkbox"/> 13 ALTRO |

Tipologia rappresentativa del contesto ambientale dell'isolato: **y-x**

- | | |
|--|--|
| <input type="checkbox"/> a Villini con giardino / Ville con giardino | <input type="checkbox"/> o Capannoni commerciali |
| <input type="checkbox"/> b Palazzi ad appartamenti con bottega ad angolo | <input type="checkbox"/> p Quartieri organici (capannoni a schiera, no residenza) |
| <input type="checkbox"/> c Palazzine ad appartamenti | <input type="checkbox"/> q Centri commerciali |
| <input type="checkbox"/> d Case botteghe (artigiani o commercianti) | <input type="checkbox"/> r Rilevanti edifici, Servizi di quartiere, Strutture generali |
| <input type="checkbox"/> e Insediamenti industriali (manifatturieri) | <input type="checkbox"/> s Capannoni a schiera, senza residenza |
| <input type="checkbox"/> f Aggruppamento palazzine (edilizia popolare) | <input type="checkbox"/> t Comparti di edilizia residenziale pubblica |
| <input type="checkbox"/> g Negozi-commercio, osterie-trattorie | <input type="checkbox"/> u Case d'abitazione moderne |
| <input type="checkbox"/> h Isolato popolare: La Popolarissima | <input type="checkbox"/> v Altro: |
| <input type="checkbox"/> i Complessi / Villaggi (edilizia popolare) | <input type="checkbox"/> z Nucleo residenz. o artigianale-manifatt., borgo |
| <input type="checkbox"/> l Isolati (palazzine-palazzi) | <input type="checkbox"/> x Nucleo insediativo ex rurale (cod. x027) |
| <input type="checkbox"/> m Ospedali / Caserme / Mercati / Consorzi | <input type="checkbox"/> y Case padronali / Casini di campagna |
| <input type="checkbox"/> n Villaggi artigiani (capannoni con abitazioni) | <input type="checkbox"/> k Nucleo insediativo rurale a corte con giardino |
| | <input type="checkbox"/> w Complesso architettonico-territoriale (villa-giardino) |

Elaborati studio tessuti:

C1.1.6 ANALISI DELLA CITTA' PER EPOCA DI FORMAZIONE / C1.1.7 TESSUTI URBANI PER EPOCA DI FORMAZIONE. 10 - Processo di antropizzazione.

TIPOLOGIA E STORICITA'

Tipologia originaria: **PREVALEMENTEMENTE RESIDENZIALE**

Epoca / anno di costruzione: **PRESENTE AL 1898**

Toponimo (dove riscontrabile):

Riferimenti cartografici: Catasto storico di primo impianto 1898.

Notizie storiche:

Edificio riscontrato presente al 1898 dalla lettura del Catasto storico di primo impianto, e nella Planimetria del 1912 redatta da ing. Domenico Barbanti - Ufficio Tecnico LL.PP, Comune di Modena - ASCMo, AA, F.662, Strade urbane. Inoltre la lettura cartografica avviene sulle carte IGM degli anni 1911-1917, anni 1934-1935; da aerofoto IGM anno 1955; da foto aeree RER: anni 1962, 1973; da foto aeree del Comune: anni 1962, 1973, 1982, 1998, 2008, 2010 e le ortofoto del 2014 e 2017.

Comune di Modena

N° IDENTIFICATIVO SCHEDA: 583

Codice edificio: 10366

CARATTERISTICHE EDIFICIO / MANUFATTO

N° piani utili fuori terra: 3

Area di pertinenza: area cortiliva

Uso attuale: residenziale

Uso attuale rispetto all'originario: invariato

Presenza di elementi architettonici di pregio e/o decorativi significativi (SI/NO): NO

ARCHITETTURE DI RILIEVO PSC/RUE 2016

- ☐ Architettura monumentale
- ☐ Architettura significativa per l'identità urbana

Architetture soggette a:

- ☐ Restauro scientifico
- ☐ Restauro e risanamento conservativo
- ☒ Riqualificazione e ricomposizione tipologica o Ripristino tipologico
- ☐ solo sulla parte originaria



Catasto 1984

Fonti bibliografiche:

VALORE**Nessun valore storico***Note:*

Edificio storico rappresentativo della cultura architettonica rurale, che rispecchia i canoni tipologici adottati nelle campagne modenesi e rappresentativi della civiltà agraria consolidatasi dalla fine '800 fino agli Anni '30 e '40 del Novecento, completando il proprio ciclo di vita alle soglie degli Anni '50 e '60 a causa della modernizzazione. Il Nucleo insediativo ex rurale a corte aperta che si attesta su strada S. Caterina e' formato dagli edifici individuati al Fg. 113 e mapp. 11 - la casa padronale, di cui all'oggetto - 9, che risulta demolito, e 10. L'edificio versa in cattivo stato di conservazione a causa dell'abbandono e la mancata manutenzione: attualmente e' in avanzato stato di crollo / Per la valutazione relativa alla categoria di intervento edilizio, viene utilizzato lo strumento dell'indagine tipologica e della coerenza con la cultura costruttiva e compositiva del contesto morfologico originario di appartenenza in località S. Caterina.

Comune di Modena

N° IDENTIFICATIVO SCHEDA: 583

Codice edificio: 10366

DOCUMENTAZIONE FOTOGRAFICA



1985



1985



2020



2019

Comune di Modena

N° IDENTIFICATIVO SCHEDA: 583

Codice edificio: 10366

VISTA PANORAMICA: ISOLATO NEL CONTESTO AMBIENTALE



2019 Google Immagini

VISTA DI DETTAGLIO: EDIFICIO NELL'ISOLATO



2019 Google Immagini

A cura di: Irma Palmieri, Barbara Ballestri, Francesco D'Alesio; immagini google: Andrea Reggianini.

Comune di Modena

N° IDENTIFICATIVO SCHEDA: 607

Codice edificio: 10953

LOCALIZZAZIONE**TERRITORIO RURALE**

Denominazione:

non presente

Indirizzo: VIA JACOPO DA PORTO SUD

civico: 0

Estremi catastali 2018: Foglio 120 Mappale 151

Coordinate topografiche: 1648077,9 ; 4944465,7

Sez.Censimento (Isolato): 251

Quartiere: 4 - S.FAUSTINO - MADONNINA - QUATTRO VILLE

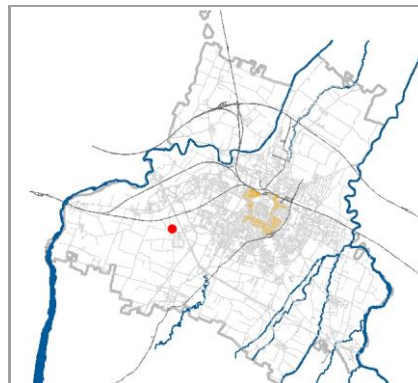
**CONDIZIONE GIURIDICA / TUTELE / VINCOLI ESISTENTI**

Proprietà del Comune di Modena: NO

VINCOLO MONUMENTALE ai sensi del D.Lgs.42/2004 (Codice Beni Culturali e Paesaggio):

non presente

GIARDINO DI NOTEVOLE INTERESSE: non presente

Tutele da PSC/RUE 2016

Codice identificativo originario: 120152

Categoria di intervento: Riqualificazione e ricomposizione tipologica

Note:

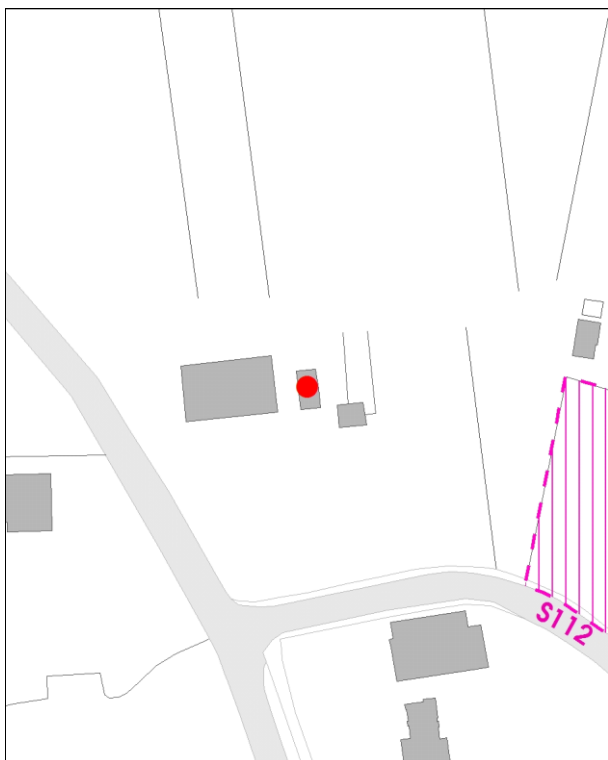
INDIVIDUAZIONE

DB topografico 2019 (1:2.000)



Foto aerea 2017 - C.G.R. s.p.a. Parma (1:2.000)

Comune di Modena**N° IDENTIFICATIVO SCHEDA: 607****Codice edificio: 10953****CARATTERISTICHE TESSUTI URBANI: ASSETTO MORFOLOGICO ORIGINARIO****Epoca edificatoria: CITTA' ANTICA, AL 1898 - CITTA' MODERNA AL 1912, AL 1927, AL 1938, AL 1943 - CITTA' CONTEMPORANEA AL 1955****Tipologia tessuto: 3**

- | | |
|---|--|
| <input type="checkbox"/> 1 QUADRE EDIFICATORIE (dal 1889 al 1955) | <input type="checkbox"/> 7 QUARTIERE ARTIGIANO (dal 1943 agli Anni '70) |
| <input type="checkbox"/> 2 ISOLATI RESIDENZIALI e/o ARTIGIANALI (dal 1889 al 1955) | <input type="checkbox"/> 8 ARTIGIANATO MISTO-COMMERCIALE: VIA EMILIA EST, VIA EMILIA OVEST (dal 1955 in poi) |
| <input type="checkbox"/> 3 EDILIZIA SPONTANEA, SU ASSI VIARI DI PRIMO IMPIANTO (dal 1889 al 1955) | <input type="checkbox"/> 9 LOTTIZZAZIONI, PUBBLICHE E PRIVATE, LUNGO LE DIRETTRICI DI ESPANSIONE (dal 1955 in poi) |
| <input type="checkbox"/> 4 NUOVI QUARTIERI: IACP, INA CASA, ... (dal 1943 al 1955) | <input type="checkbox"/> 10 SERVIZI IN GENERE E DI COMUNITA', A SCALA DI CITTA' (Anni '60 in poi) |
| <input type="checkbox"/> 5 LOTTIZZAZIONI RESIDENZIALI, A LIBERO MERCATO (dal 1943 in poi) | <input type="checkbox"/> 11 DISTRETTI PRODUTTIVI - PIP (Anni '70 in poi: zoning) |
| <input type="checkbox"/> 6 EDILIZIA SPECIALISTICA (dal 1943 in poi) | <input type="checkbox"/> 12 QUARTIERI PEEP (Anni '70 in poi: zoning) |
| | <input type="checkbox"/> 13 ALTRO |

Tipologia rappresentativa del contesto ambientale dell'isolato: y

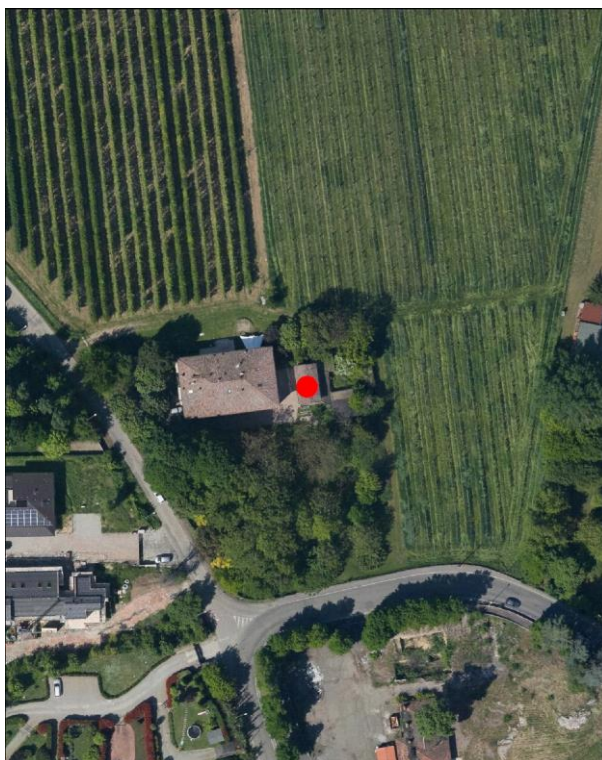
- | | |
|--|--|
| <input type="checkbox"/> a Villini con giardino / Ville con giardino | <input type="checkbox"/> o Capannoni commerciali |
| <input type="checkbox"/> b Palazzi ad appartamenti con bottega ad angolo | <input type="checkbox"/> p Quartieri organici (capannoni a schiera, no residenza) |
| <input type="checkbox"/> c Palazzine ad appartamenti | <input type="checkbox"/> q Centri commerciali |
| <input type="checkbox"/> d Case botteghe (artigiani o commercianti) | <input type="checkbox"/> r Rilevanti edifici, Servizi di quartiere, Strutture generali |
| <input type="checkbox"/> e Insediamenti industriali (manifatturieri) | <input type="checkbox"/> s Capannoni a schiera, senza residenza |
| <input type="checkbox"/> f Aggruppamento palazzine (edilizia popolare) | <input type="checkbox"/> t Comparti di edilizia residenziale pubblica |
| <input type="checkbox"/> g Negozi-commercio, osterie-trattorie | <input type="checkbox"/> u Case d'abitazione moderne |
| <input type="checkbox"/> h Isolato popolare: La Popolarissima | <input type="checkbox"/> v Altro: |
| <input type="checkbox"/> i Complessi / Villaggi (edilizia popolare) | <input type="checkbox"/> z Nucleo residenz. o artigianale-manifatt., borgo |
| <input type="checkbox"/> l Isolati (palazzine-palazzi) | <input type="checkbox"/> x Nucleo insediativo ex rurale |
| <input type="checkbox"/> m Ospedali / Caserme / Mercati / Consorzi | <input type="checkbox"/> y Case padronali / Casini di campagna |
| <input type="checkbox"/> n Villaggi artigiani (capannoni con abitazioni) | <input type="checkbox"/> k Nucleo insediativo rurale a corte con giardino |
| | <input type="checkbox"/> w Complesso architettonico-territoriale (villa-giardino) |

Elaborati studio tessuti:

C1.1.6 ANALISI DELLA CITTA' PER EPOCA DI FORMAZIONE / C1.1.7 TESSUTI URBANI PER EPOCA DI FORMAZIONE. 10 - Processo di antropizzazione.

TIPOLOGIA E STORICITA'**Tipologia originaria: PREVAL. RUSTICO-STALLA,FIENILE****Epoca / anno di costruzione: PRESENTE AL 1898****Toponimo (dove riscontrabile):****Riferimenti cartografici:** Catasto storico di primo impianto 1898.**Notizie storiche:**

Edificio riscontrato da lettura cartografica. Per i centri frazionali, gli insediamenti consolidati e l'edificio sparso, il riscontro al 1912 e' da catasto del 1943, al 1955 e' da visure catastali, da foto aeree del Comune riferite agli anni 1973, 1982, 1998, 2008, 2010, e le ortofoto del 2014 e 2017.

Comune di Modena

N° IDENTIFICATIVO SCHEDA: 607

Codice edificio: 10953

CARATTERISTICHE EDIFICIO / MANUFATTO

N° piani utili fuori terra: 2

Area di pertinenza: giardino

Uso attuale: produttivo

Uso attuale rispetto all'originario: variato

Presenza di elementi architettonici di pregio e/o decorativi significativi (SI/NO): SI

ARCHITETTURE DI RILIEVO PSC/RUE 2016

- ☐ Architettura monumentale
- ☐ Architettura significativa per l'identità urbana

Architetture soggette a:

- ☐ Restauro scientifico
- ☐ Restauro e risanamento conservativo
- ☒ Riqualificazione e ricomposizione tipologica o Ripristino tipologico
- ☐ solo sulla parte originaria



Catasto 1984

Fonti bibliografiche:

VALORE

Nessun valore - Edilizia Minore (alterato)

Comune di Modena

N° IDENTIFICATIVO SCHEDA: 607

Codice edificio: 10953

DOCUMENTAZIONE FOTOGRAFICA



2004

Comune di Modena

N° IDENTIFICATIVO SCHEDA: 607

Codice edificio: 10953

VISTA PANORAMICA: ISOLATO NEL CONTESTO AMBIENTALE



2019 Google Immagini

VISTA DI DETTAGLIO: EDIFICIO NELL'ISOLATO



2019 Google Immagini

A cura di: Irma Palmieri, Barbara Ballestri, Francesco D'Alesio; immagini google: Andrea Reggianini.

Comune di Modena

N° IDENTIFICATIVO SCHEDA: 811

Codice edificio: 13063

LOCALIZZAZIONE

TERRITORIO RURALE

Denominazione:

non presente

Indirizzo: VIA D'AVIA SUD

civico: 0

Estremi catastali 2018: Foglio 135 Mappale 803

Coordinate topografiche: 1649459 ; 4944734,2

Sez.Censimento (Isolato): 1390

Quartiere: 4 - S.FAUSTINO - MADONNINA - QUATTRO VILLE

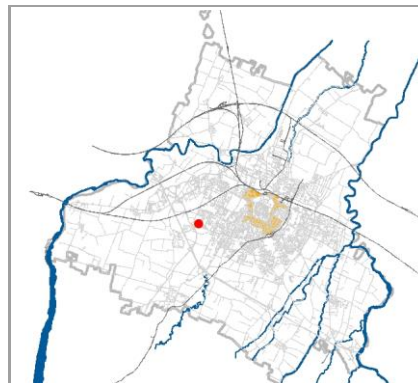

CONDIZIONE GIURIDICA / TUTELE / VINCOLI ESISTENTI

Proprietà del Comune di Modena: SI

VINCOLO MONUMENTALE ai sensi del D.Lgs.42/2004 (Codice Beni Culturali e Paesaggio):

non presente

GIARDINO DI NOTEVOLE INTERESSE: non presente

Tutele da PSC/RUE 2016

Codice identificativo originario: 135182

Categoria di intervento: Riqualificazione e ricomposizione tipologica

Note:

Casa colonica.

INDIVIDUAZIONE

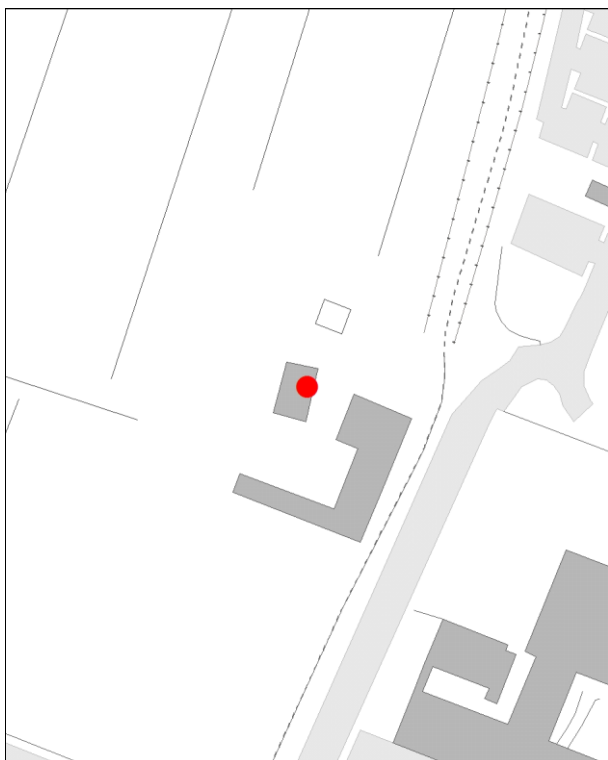

DB topografico 2019 (1:2.000)



Foto aerea 2017 - C.G.R. s.p.a. Parma (1:2.000)

Comune di Modena

N° IDENTIFICATIVO SCHEDA: 811

Codice edificio: 13063

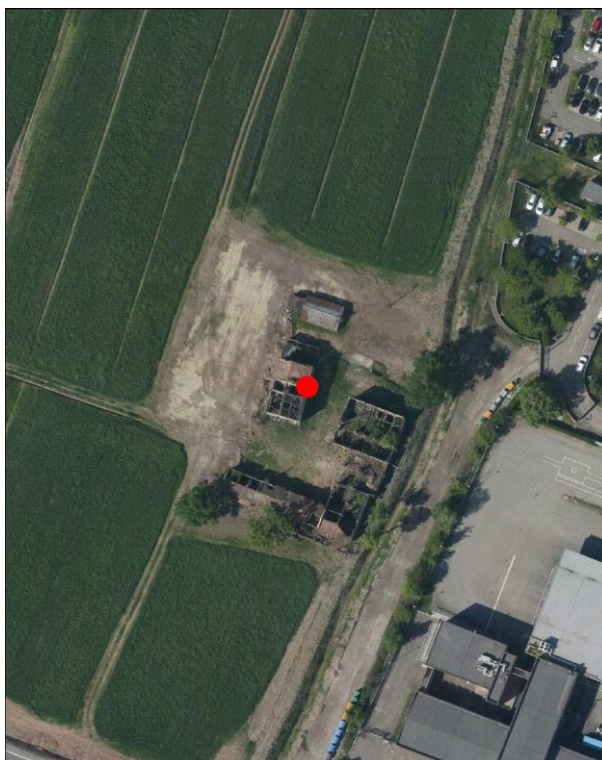
CARATTERISTICHE TESSUTI URBANI: ASSETTO MORFOLOGICO ORIGINARIO

Epoca edificatoria: CITTA' STORICA AL 1889

Tipologia tessuto: 3

- | | |
|---|--|
| <input type="checkbox"/> 1 QUADRE EDIFICATORIE (dal 1889 al 1955) | <input type="checkbox"/> 7 QUARTIERE ARTIGIANO (dal 1943 agli Anni '70) |
| <input type="checkbox"/> 2 ISOLATI RESIDENZIALI e/o ARTIGIANALI (dal 1889 al 1955) | <input type="checkbox"/> 8 ARTIGIANATO MISTO-COMMERCIALE: VIA EMILIA EST, VIA EMILIA OVEST (dal 1955 in poi) |
| <input type="checkbox"/> 3 EDILIZIA SPONTANEA, SU ASSI VIARI DI PRIMO IMPIANTO (dal 1889 al 1955) | <input type="checkbox"/> 9 LOTTIZZAZIONI, PUBBLICHE E PRIVATE, LUNGO LE DIRETTRICI DI ESPANSIONE (dal 1955 in poi) |
| <input type="checkbox"/> 4 NUOVI QUARTIERI: IACP, INA CASA, ... (dal 1943 al 1955) | <input type="checkbox"/> 10 SERVIZI IN GENERE E DI COMUNITA', A SCALA DI CITTA' (Anni '60 in poi) |
| <input type="checkbox"/> 5 LOTTIZZAZIONI RESIDENZIALI, A LIBERO MERCATO (dal 1943 in poi) | <input type="checkbox"/> 11 DISTRETTI PRODUTTIVI - PIP (Anni '70 in poi: zoning) |
| <input type="checkbox"/> 6 EDILIZIA SPECIALISTICA (dal 1943 in poi) | <input type="checkbox"/> 12 QUARTIERI PEEP (Anni '70 in poi: zoning) |
| | <input type="checkbox"/> 13 ALTRO |

Tipologia rappresentativa del contesto ambientale dell'isolato: x

- | | |
|--|--|
| <input type="checkbox"/> a Villini con giardino / Ville con giardino | <input type="checkbox"/> o Capannoni commerciali |
| <input type="checkbox"/> b Palazzi ad appartamenti con bottega ad angolo | <input type="checkbox"/> p Quartieri organici (capannoni a schiera, no residenza) |
| <input type="checkbox"/> c Palazzine ad appartamenti | <input type="checkbox"/> q Centri commerciali |
| <input type="checkbox"/> d Case botteghe (artigiani o commercianti) | <input type="checkbox"/> r Rilevanti edifici, Servizi di quartiere, Strutture generali |
| <input type="checkbox"/> e Insediamenti industriali (manifatturieri) | <input type="checkbox"/> s Capannoni a schiera, senza residenza |
| <input type="checkbox"/> f Aggruppamento palazzine (edilizia popolare) | <input type="checkbox"/> t Comparti di edilizia residenziale pubblica |
| <input type="checkbox"/> g Negozi-commercio, osterie-trattorie | <input type="checkbox"/> u Case d'abitazione moderne |
| <input type="checkbox"/> h Isolato popolare: La Popolarissima | <input type="checkbox"/> v Altro: |
| <input type="checkbox"/> i Complessi / Villaggi (edilizia popolare) | <input type="checkbox"/> z Nucleo residenz. o artigianale-manifatt., borgo |
| <input type="checkbox"/> l Isolati (palazzine-palazzi) | <input type="checkbox"/> x Nucleo insediativo ex rurale (cod. x055) |
| <input type="checkbox"/> m Ospedali / Caserme / Mercati / Consorzi | <input type="checkbox"/> y Case padronali / Casini di campagna |
| <input type="checkbox"/> n Villaggi artigiani (capannoni con abitazioni) | <input type="checkbox"/> k Nucleo insediativo rurale a corte con giardino |
| | <input type="checkbox"/> w Complesso architettonico-territoriale (villa-giardino) |

Elaborati studio tessuti:

C1.1.6 ANALISI DELLA CITTA' PER EPOCA DI FORMAZIONE / C1.1.7 TESSUTI URBANI PER EPOCA DI FORMAZIONE. 10 - Processo di antropizzazione.

TIPOLOGIA E STORICITA'

Tipologia originaria: PREVALEMENTEMENTE RESIDENZIALE

Epoca / anno di costruzione: PRESENTE AL 1898

Toponimo (dove riscontrabile): Fondo S. Pietro

Riferimenti cartografici: Catasto storico di primo impianto 1898.

Notizie storiche:

Edificio riscontrato esistente al 1898 dalla lettura del Catasto storico di primo impianto. Per i centri frazionali, gli insediamenti consolidati e l'edificato sparso, il riscontro al 1912 e' da catasto del 1943, al 1955 e' da visure catastali, da foto aeree del Comune riferite agli anni 1973, 1982, 1998, 2008, 2010, e le ortofoto del 2014 e 2017.

Comune di Modena

N° IDENTIFICATIVO SCHEDA: 811

Codice edificio: 13063

CARATTERISTICHE EDIFICIO / MANUFATTO

N° piani utili fuori terra: 2

Area di pertinenza: area cortiliva

Uso attuale: residenziale

Uso attuale rispetto all'originario: invariato

Presenza di elementi architettonici di pregio e/o decorativi significativi (SI/NO): NO

ARCHITETTURE DI RILIEVO PSC/RUE 2016

- ☐ Architettura monumentale
- ☐ Architettura significativa per l'identità urbana

Architetture soggette a:

- ☐ Restauro scientifico
- ☐ Restauro e risanamento conservativo
- ☒ Riqualificazione e ricomposizione tipologica o Ripristino tipologico
- ☐ solo sulla parte originaria



Catasto 1984

Fonti bibliografiche:

VALORE

Nessun valore - Edilizia Minore (alterato)

Comune di Modena

N° IDENTIFICATIVO SCHEDA: 811

Codice edificio: 13063

DOCUMENTAZIONE FOTOGRAFICA



1985



1985



1985

Comune di Modena

N° IDENTIFICATIVO SCHEDA: 811

Codice edificio: 13063

VISTA PANORAMICA: ISOLATO NEL CONTESTO AMBIENTALE



2019 Google Immagini

VISTA DI DETTAGLIO: EDIFICIO NELL'ISOLATO



2019 Google Immagini

A cura di: Irma Palmieri, Barbara Ballestri, Francesco D'Alesio; immagini google: Andrea Reggianini.

Comune di Modena

N° IDENTIFICATIVO SCHEDA: 1723

Codice edificio: 32038

LOCALIZZAZIONE**TERRITORIO RURALE**

Denominazione:

non presente

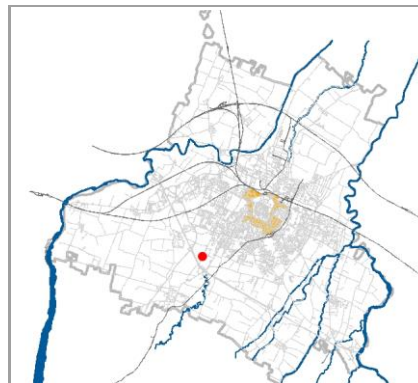
Indirizzo: **STRADA FORMIGINA**civico: **601**Estremi catastali 2018: Foglio **169** Mappale **214**Coordinate topografiche: **1649682 ; 4943000,3**Sez.Censimento (Isolato): **243**Quartiere: **4 - S.FAUSTINO - MADONNINA - QUATTRO VILLE****CONDIZIONE GIURIDICA / TUTELE / VINCOLI ESISTENTI**Proprietà del Comune di Modena: **NO**

VINCOLO MONUMENTALE ai sensi del D.Lgs.42/2004 (Codice Beni Culturali e Paesaggio):

N144 (privo dei requisiti di interesse culturale di cui agli artt. 10 e 12 del D.Lgs. 42/2004)GIARDINO DI NOTEVOLE INTERESSE: **non presente****Tutele da PSC/RUE 2016**

Codice identificativo originario: 169214

Categoria di intervento: **Riquilificazione e ricomposizione tipologica**

Note:

N144: Immobili di Saliceta San Giuliano (lettera di non interesse culturale del 31/05/2006).

Stalla/fienile, in origine annessa alla residenza di servizio limitrofa (vedi cod. scheda 169214 e 169902).

INDIVIDUAZIONE

DB topografico 2019 (1:2.000)



Foto aerea 2017 - C.G.R. s.p.a. Parma (1:2.000)

Comune di Modena

N° IDENTIFICATIVO SCHEDA: 1723

Codice edificio: 32038

CARATTERISTICHE TESSUTI URBANI: ASSETTO MORFOLOGICO ORIGINARIO

Epoca edificatoria: **CITTA' ANTICA, AL 1898 - CITTA' MODERNA AL 1912, AL 1927, AL 1938, AL 1943 - CITTA' CONTEMPORANEA AL 1955**

Tipologia tessuto: **3**

- | | |
|---|--|
| <input type="checkbox"/> 1 QUADRE EDIFICATORIE (dal 1889 al 1955) | <input type="checkbox"/> 7 QUARTIERE ARTIGIANO (dal 1943 agli Anni '70) |
| <input type="checkbox"/> 2 ISOLATI RESIDENZIALI e/o ARTIGIANALI (dal 1889 al 1955) | <input type="checkbox"/> 8 ARTIGIANATO MISTO-COMMERCIALE: VIA EMILIA EST, VIA EMILIA OVEST (dal 1955 in poi) |
| <input type="checkbox"/> 3 EDILIZIA SPONTANEA, SU ASSI VIARI DI PRIMO IMPIANTO (dal 1889 al 1955) | <input type="checkbox"/> 9 LOTTIZZAZIONI, PUBBLICHE E PRIVATE, LUNGO LE DIRETTRICI DI ESPANSIONE (dal 1955 in poi) |
| <input type="checkbox"/> 4 NUOVI QUARTIERI: IACP, INA CASA, ... (dal 1943 al 1955) | <input type="checkbox"/> 10 SERVIZI IN GENERE E DI COMUNITA', A SCALA DI CITTA' (Anni '60 in poi) |
| <input type="checkbox"/> 5 LOTTIZZAZIONI RESIDENZIALI, A LIBERO MERCATO (dal 1943 in poi) | <input type="checkbox"/> 11 DISTRETTI PRODUTTIVI - PIP (Anni '70 in poi: zoning) |
| <input type="checkbox"/> 6 EDILIZIA SPECIALISTICA (dal 1943 in poi) | <input type="checkbox"/> 12 QUARTIERI PEEP (Anni '70 in poi: zoning) |
| | <input type="checkbox"/> 13 ALTRO |

Tipologia rappresentativa del contesto ambientale dell'isolato: **z**

- | | |
|--|---|
| <input type="checkbox"/> a Villini con giardino / Ville con giardino | <input type="checkbox"/> o Capannoni commerciali |
| <input type="checkbox"/> b Palazzi ad appartamenti con bottega ad angolo | <input type="checkbox"/> p Quartieri organici (capannoni a schiera, no residenza) |
| <input type="checkbox"/> c Palazzine ad appartamenti | <input type="checkbox"/> q Centri commerciali |
| <input type="checkbox"/> d Case botteghe (artigiani o commercianti) | <input type="checkbox"/> r Rilevanti edifici, Servizi di quartiere, Strutture generali |
| <input type="checkbox"/> e Insediamenti industriali (manifatturieri) | <input type="checkbox"/> s Capannoni a schiera, senza residenza |
| <input type="checkbox"/> f Aggruppamento palazzine (edilizia popolare) | <input type="checkbox"/> t Comparti di edilizia residenziale pubblica |
| <input type="checkbox"/> g Negozi-commercio, osterie-trattorie | <input type="checkbox"/> u Case d'abitazione moderne |
| <input type="checkbox"/> h Isolato popolare: La Popolarissima | <input type="checkbox"/> v Altro: |
| <input type="checkbox"/> i Complessi / Villaggi (edilizia popolare) | <input type="checkbox"/> z Nucleo residenz. o artigianale-manifatt., borgo (cod. z009) |
| <input type="checkbox"/> l Isolati (palazzine-palazzi) | <input type="checkbox"/> x Nucleo insediativo ex rurale |
| <input type="checkbox"/> m Ospedali / Caserme / Mercati / Consorzi | <input type="checkbox"/> y Case padronali / Casini di campagna |
| <input type="checkbox"/> n Villaggi artigiani (capannoni con abitazioni) | <input type="checkbox"/> k Nucleo insediativo rurale a corte con giardino |
| | <input type="checkbox"/> w Complesso architettonico-territoriale (villa-giardino) |

Elaborati studio tessuti:

C1.1.6 ANALISI DELLA CITTA' PER EPOCA DI FORMAZIONE / C1.1.7 TESSUTI URBANI PER EPOCA DI FORMAZIONE. 10 - Processo di antropizzazione.

TIPOLOGIA E STORICITA'

Tipologia originaria: **PREVALEMENTEMENTE RESIDENZIALE**

Epoca / anno di costruzione: **PRESENTE AL 1898**

Toponimo (dove riscontrabile): S. Marone

Riferimenti cartografici: Catasto storico di primo impianto 1898.

Notizie storiche:

Edificio riscontrato esistente al 1898 dalla lettura cartografica; nelle carte IGM degli anni 1911-1917, anni 1934-1935; da aerofoto IGM anno 1955; da foto aeree RER: anni 1962, 1973; da foto aeree del Comune: anni 1962, 1973, 1982, 1998, 2008, 2010 e le ortofoto del 2014 e 2017.

Comune di Modena

N° IDENTIFICATIVO SCHEDA: 1723

Codice edificio: 32038

CARATTERISTICHE EDIFICIO / MANUFATTO

N° piani utili fuori terra: 2-3

Area di pertinenza: area cortiliva

Uso attuale: residenziale

Uso attuale rispetto all'originario: invariato

Presenza di elementi architettonici di pregio e/o decorativi significativi (SI/NO): NO

ARCHITETTURE DI RILIEVO PSC/RUE 2016

- ☐ Architettura monumentale
- ☐ Architettura significativa per l'identità urbana

Architetture soggette a:

- ☐ Restauro scientifico
- ☐ Restauro e risanamento conservativo
- ☒ Riqualificazione e ricomposizione tipologica o Ripristino tipologico
- ☐ solo sulla parte originaria

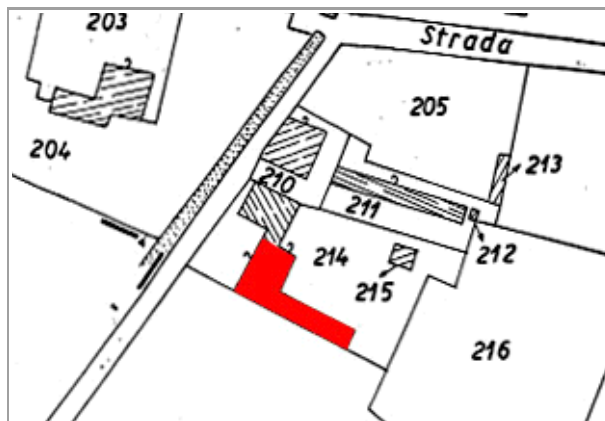

Catasto 1984

Fonti bibliografiche:

VALORE

Nessun valore - Edilizia Minore (alterato)

Comune di Modena

N° IDENTIFICATIVO SCHEDA: 1723

Codice edificio: 32038

DOCUMENTAZIONE FOTOGRAFICA



1985



1985



1985

Comune di Modena

N° IDENTIFICATIVO SCHEDA: 1723

Codice edificio: 32038

VISTA PANORAMICA: ISOLATO NEL CONTESTO AMBIENTALE



2019 Google Immagini

VISTA DI DETTAGLIO: EDIFICIO NELL'ISOLATO



2019 Google Immagini

A cura di: Irma Palmieri, Barbara Ballestri, Francesco D'Alesio; immagini google: Andrea Reggianini.

Comune di Modena

N° IDENTIFICATIVO SCHEDA: 1724

Codice edificio: 32425

LOCALIZZAZIONE**TERRITORIO RURALE**

Denominazione:

non presente

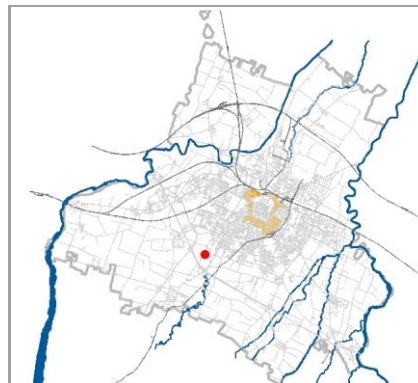
Indirizzo: **STRADELLO SAN MARONE**civico: **60**Estremi catastali 2018: Foglio **169** Mappale **505**Coordinate topografiche: **1649827,8 ; 4943104,6**Sez.Censimento (Isolato): **1661**Quartiere: **4 - S.FAUSTINO - MADONNINA - QUATTRO VILLE****CONDIZIONE GIURIDICA / TUTELE / VINCOLI ESISTENTI**Proprietà del Comune di Modena: **NO**

VINCOLO MONUMENTALE ai sensi del D.Lgs.42/2004 (Codice Beni Culturali e Paesaggio):

non presenteGIARDINO DI NOTEVOLE INTERESSE: **non presente****Tutele da PSC/RUE 2016**

Codice identificativo originario: 169194

Categoria di intervento: **Riqualificazione e ricomposizione tipologica**

Note:

Casa padronale con porta morta.

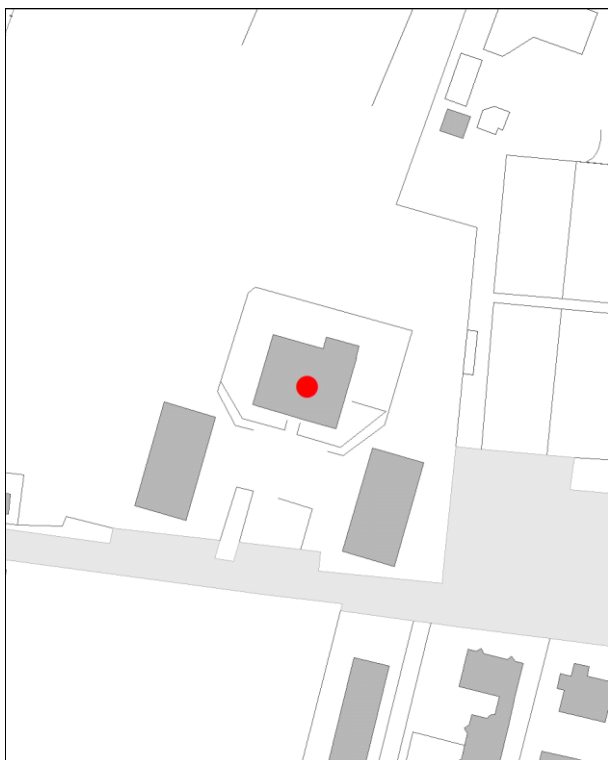
INDIVIDUAZIONE

DB topografico 2019 (1:2.000)



Foto aerea 2017 - C.G.R. s.p.a. Parma (1:2.000)

Comune di Modena**N° IDENTIFICATIVO SCHEDA: 1724****Codice edificio: 32425****CARATTERISTICHE TESSUTI URBANI: ASSETTO MORFOLOGICO ORIGINARIO****Epoca edificatoria: CITTA' ANTICA, AL 1898 - CITTA' MODERNA AL 1912, AL 1927, AL 1938, AL 1943 - CITTA' CONTEMPORANEA AL 1955****Tipologia tessuto: 3**

- | | |
|---|--|
| <input type="checkbox"/> 1 QUADRE EDIFICATORIE (dal 1889 al 1955) | <input type="checkbox"/> 7 QUARTIERE ARTIGIANO (dal 1943 agli Anni '70) |
| <input type="checkbox"/> 2 ISOLATI RESIDENZIALI e/o ARTIGIANALI (dal 1889 al 1955) | <input type="checkbox"/> 8 ARTIGIANATO MISTO-COMMERCIALE: VIA EMILIA EST, VIA EMILIA OVEST (dal 1955 in poi) |
| <input type="checkbox"/> 3 EDILIZIA SPONTANEA, SU ASSI VIARI DI PRIMO IMPIANTO (dal 1889 al 1955) | <input type="checkbox"/> 9 LOTTIZZAZIONI, PUBBLICHE E PRIVATE, LUNGO LE DIRETTRICI DI ESPANSIONE (dal 1955 in poi) |
| <input type="checkbox"/> 4 NUOVI QUARTIERI: IACP, INA CASA, ... (dal 1943 al 1955) | <input type="checkbox"/> 10 SERVIZI IN GENERE E DI COMUNITA', A SCALA DI CITTA' (Anni '60 in poi) |
| <input type="checkbox"/> 5 LOTTIZZAZIONI RESIDENZIALI, A LIBERO MERCATO (dal 1943 in poi) | <input type="checkbox"/> 11 DISTRETTI PRODUTTIVI - PIP (Anni '70 in poi: zoning) |
| <input type="checkbox"/> 6 EDILIZIA SPECIALISTICA (dal 1943 in poi) | <input type="checkbox"/> 12 QUARTIERI PEEP (Anni '70 in poi: zoning) |
| | <input type="checkbox"/> 13 ALTRO |

Tipologia rappresentativa del contesto ambientale dell'isolato: y

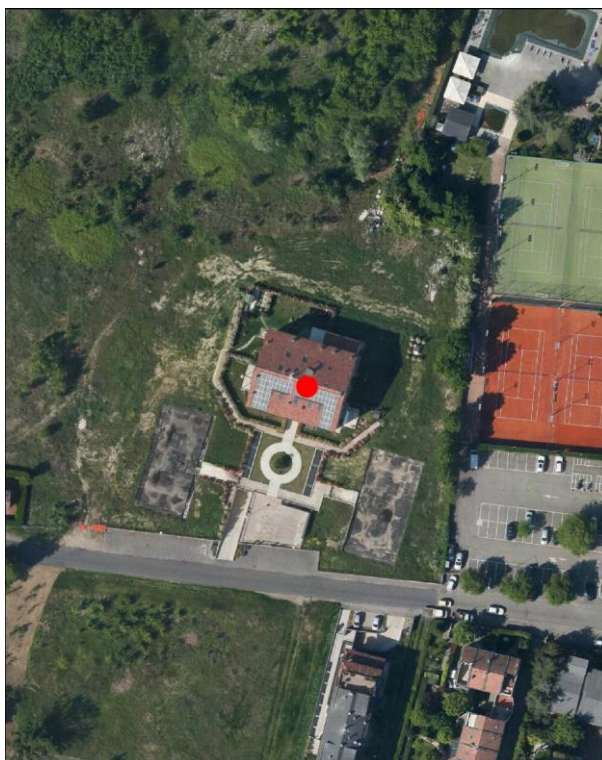
- | | |
|--|--|
| <input type="checkbox"/> a Villini con giardino / Ville con giardino | <input type="checkbox"/> o Capannoni commerciali |
| <input type="checkbox"/> b Palazzi ad appartamenti con bottega ad angolo | <input type="checkbox"/> p Quartieri organici (capannoni a schiera, no residenza) |
| <input type="checkbox"/> c Palazzine ad appartamenti | <input type="checkbox"/> q Centri commerciali |
| <input type="checkbox"/> d Case botteghe (artigiani o commercianti) | <input type="checkbox"/> r Rilevanti edifici, Servizi di quartiere, Strutture generali |
| <input type="checkbox"/> e Insediamenti industriali (manifatturieri) | <input type="checkbox"/> s Capannoni a schiera, senza residenza |
| <input type="checkbox"/> f Aggruppamento palazzine (edilizia popolare) | <input type="checkbox"/> t Comparti di edilizia residenziale pubblica |
| <input type="checkbox"/> g Negozi-commercio, osterie-trattorie | <input type="checkbox"/> u Case d'abitazione moderne |
| <input type="checkbox"/> h Isolato popolare: La Popolarissima | <input type="checkbox"/> v Altro: |
| <input type="checkbox"/> i Complessi / Villaggi (edilizia popolare) | <input type="checkbox"/> z Nucleo residenz. o artigianale-manifatt., borgo |
| <input type="checkbox"/> l Isolati (palazzine-palazzi) | <input type="checkbox"/> x Nucleo insediativo ex rurale |
| <input type="checkbox"/> m Ospedali / Caserme / Mercati / Consorzi | <input type="checkbox"/> y Case padronali / Casini di campagna |
| <input type="checkbox"/> n Villaggi artigiani (capannoni con abitazioni) | <input type="checkbox"/> k Nucleo insediativo rurale a corte con giardino |
| | <input type="checkbox"/> w Complesso architettonico-territoriale (villa-giardino) |

Elaborati studio tessuti:

C1.1.6 ANALISI DELLA CITTA' PER EPOCA DI FORMAZIONE / C1.1.7 TESSUTI URBANI PER EPOCA DI FORMAZIONE. 10 - Processo di antropizzazione.

TIPOLOGIA E STORICITA'**Tipologia originaria: PREVALEMENTEMENTE RESIDENZIALE****Epoca / anno di costruzione: PRESENTE AL 1898****Toponimo (dove riscontrabile):****Riferimenti cartografici:** Catasto storico di primo impianto 1898.**Notizie storiche:**

Edificio riscontrato esistente al 1898 dalla lettura del Catasto storico di primo impianto. Per i centri frazionali, gli insediamenti consolidati, l'edificio sparso, il riscontro al 1912 e' da catasto del 1943, al 1955 e' da visure catastali, da foto aeree del Comune riferite agli anni 1973, 1982, 1998, 2008, 2010, e le ortofoto del 2014 e 2017.

Comune di Modena

N° IDENTIFICATIVO SCHEDA: 1724

Codice edificio: 32425

CARATTERISTICHE EDIFICIO / MANUFATTO

N° piani utili fuori terra: 4

Area di pertinenza: area cortiliva

Uso attuale: residenziale

Uso attuale rispetto all'originario: invariato

Presenza di elementi architettonici di pregio e/o decorativi significativi (SI/NO): NO

ARCHITETTURE DI RILIEVO PSC/RUE 2016

- ☐ Architettura monumentale
- ☐ Architettura significativa per l'identità urbana

Architetture soggette a:

- ☐ Restauro scientifico
- ☐ Restauro e risanamento conservativo
- ☒ Riqualificazione e ricomposizione tipologica o Ripristino tipologico
- ☐ solo sulla parte originaria

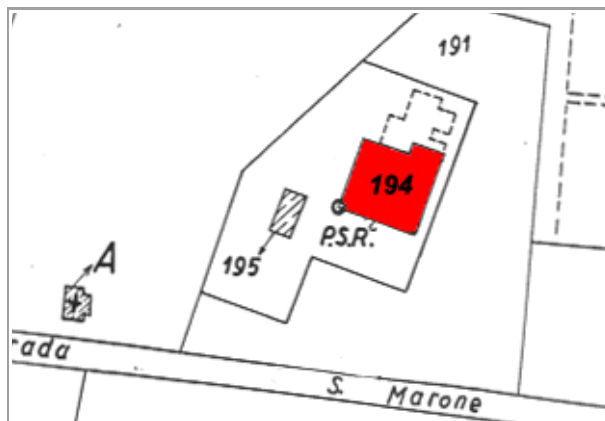

Catasto 1984

Fonti bibliografiche:

VALORE**Nessun valore storico****Note:**

Edificio che denota la tipologia adottata nell'edilizia rurale dalla fine '800 agli Anni '30 del Novecento, per la realizzazione di case padronali e in questo caso con porta morta sul fronte principale. L'edificio ricalca le case padronali dell'edilizia rurale emiliana, con corpo prismatico improntato alla simmetria e regolarmente scandito dalle aperture regolari, e prospetti intonacati e tinteggiati con una tinta colore ocra o giallo. L'edificio, che ha accesso da stradello S. Marone, presenta attualmente un cambiamento nella composizione architettonica del fronte principale, attraverso la trasformazione della tipologia originaria - avente accesso da una porta morta centrale - in un'apertura ad arco ribassato e conseguente sovrastante apertura di nuove finestre: perdendo pertanto la riconoscibilità tipologica del complesso originario, e il valore storico identitario / L'edificio sorge all'interno di un contesto ambientale che rispecchia ancora gli elementi del paesaggio rurale originario, della vasta campagna che si estendeva a Sud-Ovest della città dalla fine '800 fino agli Anni '30 e '40 del Novecento completando il proprio ciclo di vita alle soglie degli Anni '50 e '60 a causa della modernizzazione / Per la valutazione relativa alla categoria di intervento edilizio, viene utilizzato lo strumento dell'indagine tipologica e della coerenza con la cultura costruttiva e compositiva del contesto morfologico in località Saliceta San Giuliano.

Comune di Modena

N° IDENTIFICATIVO SCHEDA: 1724

Codice edificio: 32425

DOCUMENTAZIONE FOTOGRAFICA



1994



1994



1994

Comune di Modena

N° IDENTIFICATIVO SCHEDA: 1724

Codice edificio: 32425

VISTA PANORAMICA: ISOLATO NEL CONTESTO AMBIENTALE



2019 Google Immagini

VISTA DI DETTAGLIO: EDIFICIO NELL'ISOLATO



2019 Google Immagini

A cura di: Irma Palmieri, Barbara Ballestri, Francesco D'Alesio; immagini google: Andrea Reggianini.

Comune di Modena

N° IDENTIFICATIVO SCHEDA: 1870

Codice edificio: 23693

LOCALIZZAZIONE

TERRITORIO RURALE

Denominazione:

non presente

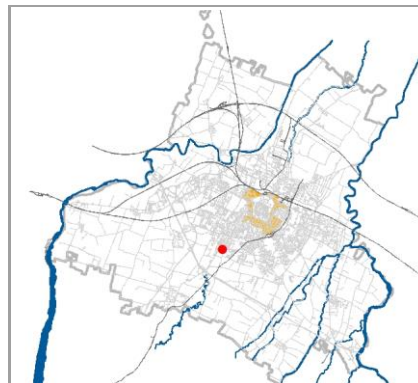
Indirizzo: **STRADA PANNI**civico: **0**Estremi catastali 2018: Foglio **198** Mappale **301**Coordinate topografiche: **1650725,9 ; 4943361,5**Sez.Censimento (Isolato): **246**Quartiere: **4 - S.FAUSTINO - MADONNINA - QUATTRO VILLE**

CONDIZIONE GIURIDICA / TUTELE / VINCOLI ESISTENTI

Proprietà del Comune di Modena: **NO**

VINCOLO MONUMENTALE ai sensi del D.Lgs.42/2004 (Codice Beni Culturali e Paesaggio):

non presente

GIARDINO DI NOTEVOLE INTERESSE: non presente

Tutele da PSC/RUE 2016

Codice identificativo originario: 198302

Categoria di intervento: **Riqualificazione e ricomposizione tipologica**

Note:

Edificio di servizio alla casa padronale.

INDIVIDUAZIONE

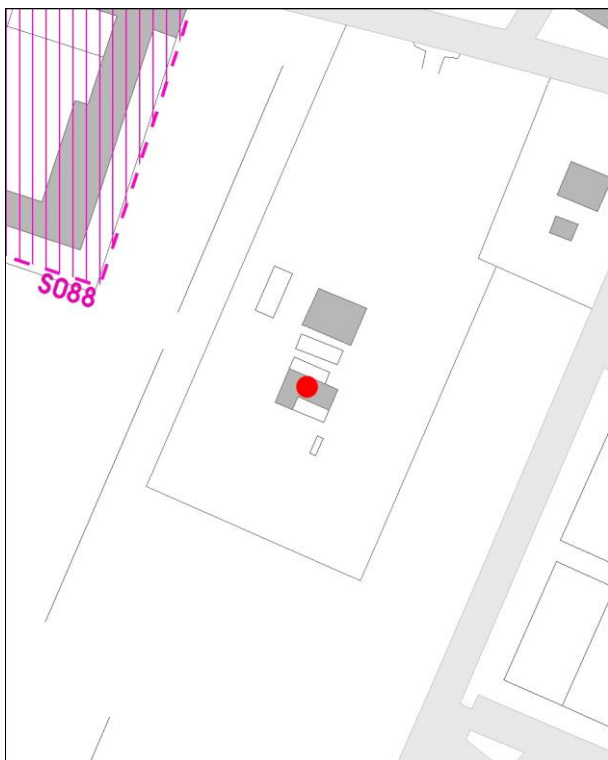

DB topografico 2019 (1:2.000)



Foto aerea 2017 - C.G.R. s.p.a. Parma (1:2.000)

Comune di Modena**N° IDENTIFICATIVO SCHEDA: 1870****Codice edificio: 23693****CARATTERISTICHE TESSUTI URBANI: ASSETTO MORFOLOGICO ORIGINARIO****Epoca edificatoria: CITTA' ANTICA, AL 1898 - CITTA' MODERNA AL 1912, AL 1927, AL 1938, AL 1943 - CITTA' CONTEMPORANEA AL 1955****Tipologia tessuto: 3**

- | | |
|---|--|
| <input type="checkbox"/> 1 QUADRE EDIFICATORIE (dal 1889 al 1955) | <input type="checkbox"/> 7 QUARTIERE ARTIGIANO (dal 1943 agli Anni '70) |
| <input type="checkbox"/> 2 ISOLATI RESIDENZIALI e/o ARTIGIANALI (dal 1889 al 1955) | <input type="checkbox"/> 8 ARTIGIANATO MISTO-COMMERCIALE: VIA EMILIA EST, VIA EMILIA OVEST (dal 1955 in poi) |
| <input type="checkbox"/> 3 EDILIZIA SPONTANEA, SU ASSI VIARI DI PRIMO IMPIANTO (dal 1889 al 1955) | <input type="checkbox"/> 9 LOTTIZZAZIONI, PUBBLICHE E PRIVATE, LUNGO LE DIRETTRICI DI ESPANSIONE (dal 1955 in poi) |
| <input type="checkbox"/> 4 NUOVI QUARTIERI: IACP, INA CASA, ... (dal 1943 al 1955) | <input type="checkbox"/> 10 SERVIZI IN GENERE E DI COMUNITA', A SCALA DI CITTA' (Anni '60 in poi) |
| <input type="checkbox"/> 5 LOTTIZZAZIONI RESIDENZIALI, A LIBERO MERCATO (dal 1943 in poi) | <input type="checkbox"/> 11 DISTRETTI PRODUTTIVI - PIP (Anni '70 in poi: zoning) |
| <input type="checkbox"/> 6 EDILIZIA SPECIALISTICA (dal 1943 in poi) | <input type="checkbox"/> 12 QUARTIERI PEEP (Anni '70 in poi: zoning) |
| | <input type="checkbox"/> 13 ALTRO |

Tipologia rappresentativa del contesto ambientale dell'isolato: y

- | | |
|--|--|
| <input type="checkbox"/> a Villini con giardino / Ville con giardino | <input type="checkbox"/> o Capannoni commerciali |
| <input type="checkbox"/> b Palazzi ad appartamenti con bottega ad angolo | <input type="checkbox"/> p Quartieri organici (capannoni a schiera, no residenza) |
| <input type="checkbox"/> c Palazzine ad appartamenti | <input type="checkbox"/> q Centri commerciali |
| <input type="checkbox"/> d Case botteghe (artigiani o commercianti) | <input type="checkbox"/> r Rilevanti edifici, Servizi di quartiere, Strutture generali |
| <input type="checkbox"/> e Insediamenti industriali (manifatturieri) | <input type="checkbox"/> s Capannoni a schiera, senza residenza |
| <input type="checkbox"/> f Aggruppamento palazzine (edilizia popolare) | <input type="checkbox"/> t Comparti di edilizia residenziale pubblica |
| <input type="checkbox"/> g Negozi-commercio, osterie-trattorie | <input type="checkbox"/> u Case d'abitazione moderne |
| <input type="checkbox"/> h Isolato popolare: La Popolarissima | <input type="checkbox"/> v Altro: |
| <input type="checkbox"/> i Complessi / Villaggi (edilizia popolare) | <input type="checkbox"/> z Nucleo residenz. o artigianale-manifatt., borgo |
| <input type="checkbox"/> l Isolati (palazzine-palazzi) | <input type="checkbox"/> x Nucleo insediativo ex rurale |
| <input type="checkbox"/> m Ospedali / Caserme / Mercati / Consorzi | <input type="checkbox"/> y Case padronali / Casini di campagna |
| <input type="checkbox"/> n Villaggi artigiani (capannoni con abitazioni) | <input type="checkbox"/> k Nucleo insediativo rurale a corte con giardino |
| | <input type="checkbox"/> w Complesso architettonico-territoriale (villa-giardino) |

Elaborati studio tessuti:

C1.1.6 ANALISI DELLA CITTA' PER EPOCA DI FORMAZIONE / C1.1.7 TESSUTI URBANI PER EPOCA DI FORMAZIONE. 10 - Processo di antropizzazione.

TIPOLOGIA E STORICITA'**Tipologia originaria: PREVAL. RUSTICO-STALLA,FIENILE****Epoca / anno di costruzione: DAL 1901 AL 1945****Toponimo (dove riscontrabile):****Riferimenti cartografici:****Notizie storiche:**

Edificio riscontrato dalla lettura cartografica delle carte IGM degli anni 1911-1917, anni 1934-1935; da aerofoto IGM anno 1955; da foto aeree RER: anni 1962, 1973; da foto aeree del Comune: anni 1962, 1973, 1982, 1998, 2008, 2010 e le ortofoto del 2014 e 2017.

Comune di Modena

N° IDENTIFICATIVO SCHEDA: 1870

Codice edificio: 23693

CARATTERISTICHE EDIFICIO / MANUFATTO

N° piani utili fuori terra: 2

Area di pertinenza: giardino

Uso attuale: produttivo

Uso attuale rispetto all'originario: variato

Presenza di elementi architettonici di pregio e/o decorativi significativi (SI/NO): NO

ARCHITETTURE DI RILIEVO PSC/RUE 2016

- ☐ Architettura monumentale
- ☐ Architettura significativa per l'identità urbana

Architetture soggette a:

- ☐ Restauro scientifico
- ☐ Restauro e risanamento conservativo
- ☒ Riqualificazione e ricomposizione tipologica o Ripristino tipologico
- ☐ solo sulla parte originaria

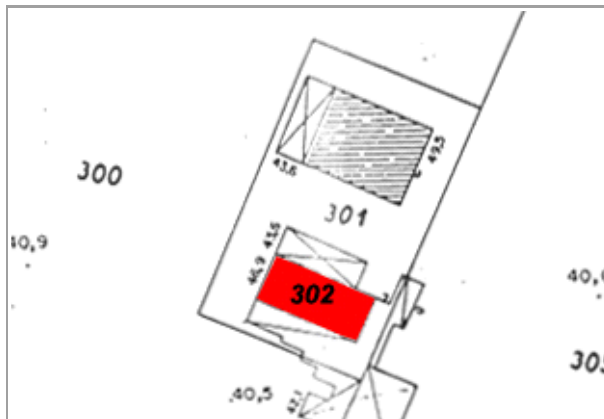

Comune di Modena

N° IDENTIFICATIVO SCHEDA: 1870

Codice edificio: 23693

DOCUMENTAZIONE FOTOGRAFICA



1994

Comune di Modena

N° IDENTIFICATIVO SCHEDA: 1870

Codice edificio: 23693

VISTA PANORAMICA: ISOLATO NEL CONTESTO AMBIENTALE



2019 Google Immagini

VISTA DI DETTAGLIO: EDIFICIO NELL'ISOLATO



2019 Google Immagini

A cura di: Irma Palmieri, Barbara Ballestri, Francesco D'Alesio; immagini google: Andrea Reggianini.

Comune di Modena

N° IDENTIFICATIVO SCHEDA: 1897

Codice edificio: 24720

LOCALIZZAZIONE

TERRITORIO RURALE

Denominazione:

non presente

Indirizzo: VIA EMILIA EST

civico: 1446

Estremi catastali 2018: Foglio 210 Mappale 31

Coordinate topografiche: 1657144,3 ; 4943025,8

Sez.Censimento (Isolato): 998

Quartiere: 3 - BUON PASTORE - S.AGNESE - S.DAMASO

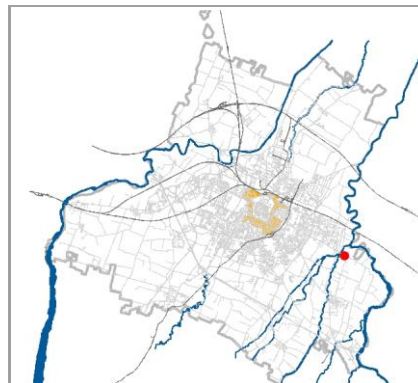

CONDIZIONE GIURIDICA / TUTELE / VINCOLI ESISTENTI

Proprietà del Comune di Modena: NO

VINCOLO MONUMENTALE ai sensi del D.Lgs.42/2004 (Codice Beni Culturali e Paesaggio):

non presente

GIARDINO DI NOTEVOLE INTERESSE: non presente

Tutele da PSC/RUE 2016

Codice identificativo originario: 210031

Categoria di intervento: Riqualificazione e ricomposizione tipologica

Note:

Edificio residenziale minore, di servizio alla casa padronale.

INDIVIDUAZIONE

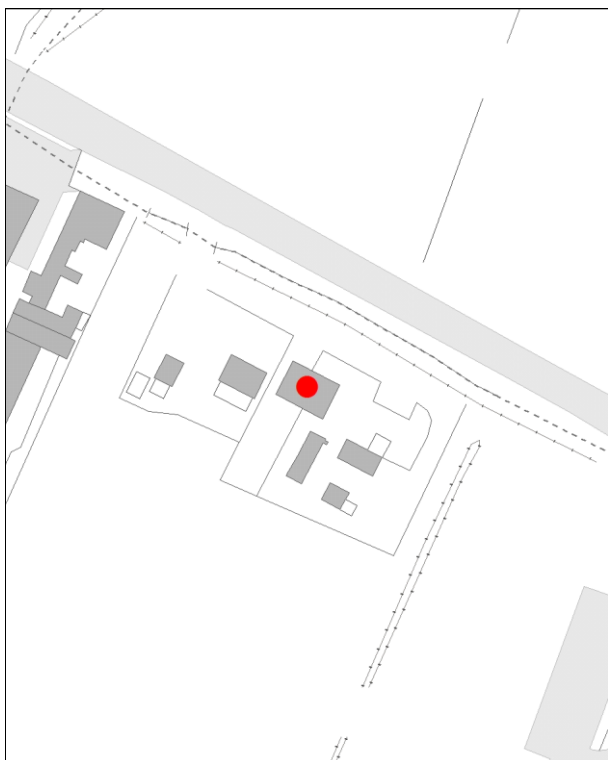

DB topografico 2019 (1:2.000)



Foto aerea 2017 - C.G.R. s.p.a. Parma (1:2.000)

Comune di Modena**N° IDENTIFICATIVO SCHEDA: 1897****Codice edificio: 24720****CARATTERISTICHE TESSUTI URBANI: ASSETTO MORFOLOGICO ORIGINARIO****Epoca edificatoria: CITTA' STORICA AL 1889****Tipologia tessuto: 2**

- | | |
|---|--|
| <input type="checkbox"/> 1 QUADRE EDIFICATORIE (dal 1889 al 1955) | <input type="checkbox"/> 7 QUARTIERE ARTIGIANO (dal 1943 agli Anni '70) |
| <input type="checkbox"/> 2 ISOLATI RESIDENZIALI e/o ARTIGIANALI (dal 1889 al 1955) | <input type="checkbox"/> 8 ARTIGIANATO MISTO-COMMERCIALE: VIA EMILIA EST, VIA EMILIA OVEST (dal 1955 in poi) |
| <input type="checkbox"/> 3 EDILIZIA SPONTANEA, SU ASSI VIARI DI PRIMO IMPIANTO (dal 1889 al 1955) | <input type="checkbox"/> 9 LOTTIZZAZIONI, PUBBLICHE E PRIVATE, LUNGO LE DIRETTRICI DI ESPANSIONE (dal 1955 in poi) |
| <input type="checkbox"/> 4 NUOVI QUARTIERI: IACP, INA CASA, ... (dal 1943 al 1955) | <input type="checkbox"/> 10 SERVIZI IN GENERE E DI COMUNITA', A SCALA DI CITTA' (Anni '60 in poi) |
| <input type="checkbox"/> 5 LOTTIZZAZIONI RESIDENZIALI, A LIBERO MERCATO (dal 1943 in poi) | <input type="checkbox"/> 11 DISTRETTI PRODUTTIVI - PIP (Anni '70 in poi: zoning) |
| <input type="checkbox"/> 6 EDILIZIA SPECIALISTICA (dal 1943 in poi) | <input type="checkbox"/> 12 QUARTIERI PEEP (Anni '70 in poi: zoning) |
| | <input type="checkbox"/> 13 ALTRO |

Tipologia rappresentativa del contesto ambientale dell'isolato: c-z

- | | |
|--|---|
| <input type="checkbox"/> a Villini con giardino / Ville con giardino | <input type="checkbox"/> o Capannoni commerciali |
| <input type="checkbox"/> b Palazzi ad appartamenti con bottega ad angolo | <input type="checkbox"/> p Quartieri organici (capannoni a schiera, no residenza) |
| <input type="checkbox"/> c Palazzine ad appartamenti | <input type="checkbox"/> q Centri commerciali |
| <input type="checkbox"/> d Case botteghe (artigiani o commercianti) | <input type="checkbox"/> r Rilevanti edifici, Servizi di quartiere, Strutture generali |
| <input type="checkbox"/> e Insediamenti industriali (manifatturieri) | <input type="checkbox"/> s Capannoni a schiera, senza residenza |
| <input type="checkbox"/> f Aggruppamento palazzine (edilizia popolare) | <input type="checkbox"/> t Comparti di edilizia residenziale pubblica |
| <input type="checkbox"/> g Negozi-commercio, osterie-trattorie | <input type="checkbox"/> u Case d'abitazione moderne |
| <input type="checkbox"/> h Isolato popolare: La Popolarissima | <input type="checkbox"/> v Altro: |
| <input type="checkbox"/> i Complessi / Villaggi (edilizia popolare) | <input type="checkbox"/> z Nucleo residenz. o artigianale-manifatt., borgo (cod. z115) |
| <input type="checkbox"/> l Isolati (palazzine-palazzi) | <input type="checkbox"/> x Nucleo insediativo ex rurale |
| <input type="checkbox"/> m Ospedali / Caserme / Mercati / Consorzi | <input type="checkbox"/> y Case padronali / Casini di campagna |
| <input type="checkbox"/> n Villaggi artigiani (capannoni con abitazioni) | <input type="checkbox"/> k Nucleo insediativo rurale a corte con giardino |
| | <input type="checkbox"/> w Complesso architettonico-territoriale (villa-giardino) |

Elaborati studio tessuti:

C1.1.6 ANALISI DELLA CITTA' PER EPOCA DI FORMAZIONE / C1.1.7 TESSUTI URBANI PER EPOCA DI FORMAZIONE. 10 - Processo di antropizzazione.

TIPOLOGIA E STORICITA'**Tipologia originaria: PREVALEMENTEMENTE RESIDENZIALE****Epoca / anno di costruzione: PRESENTE AL 1898****Toponimo (dove riscontrabile):** Casino Rosa**Riferimenti cartografici:** Carta IGM 1893.**Notizie storiche:**

Edificio di cui si riscontra la presenza alla fine dell'Ottocento, dalla lettura cartografica del catasto storico di primo impianto del 1898.

Comune di Modena

N° IDENTIFICATIVO SCHEDA: 1897

Codice edificio: 24720

CARATTERISTICHE EDIFICIO / MANUFATTO

N° piani utili fuori terra: 2

Area di pertinenza: area cortiliva

Uso attuale: residenziale

Uso attuale rispetto all'originario: invariato

Presenza di elementi architettonici di pregio e/o decorativi significativi (SI/NO): NO

ARCHITETTURE DI RILIEVO PSC/RUE 2016

- ☐ Architettura monumentale
- ☐ Architettura significativa per l'identità urbana

Architetture soggette a:

- ☐ Restauro scientifico
- ☐ Restauro e risanamento conservativo
- ☒ Riqualificazione e ricomposizione tipologica o Ripristino tipologico
- ☐ solo sulla parte originaria

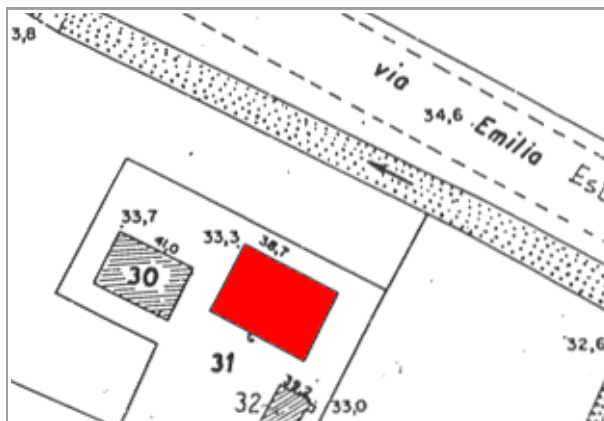

Catasto 1984

Fonti bibliografiche:

VALORE

Nessun valore - Edilizia Minore (alterato)

Comune di Modena

N° IDENTIFICATIVO SCHEDA: 1897

Codice edificio: 24720

DOCUMENTAZIONE FOTOGRAFICA



1994



1994



1994

Comune di Modena

N° IDENTIFICATIVO SCHEDA: 1897

Codice edificio: 24720

VISTA PANORAMICA: ISOLATO NEL CONTESTO AMBIENTALE



2019 Google Immagini

VISTA DI DETTAGLIO: EDIFICIO NELL'ISOLATO



2019 Google Immagini

A cura di: Irma Palmieri, Barbara Ballestri, Francesco D'Alesio; immagini google: Andrea Reggianini.

Comune di Modena

N° IDENTIFICATIVO SCHEDA: 1902

Codice edificio: 25065

LOCALIZZAZIONE

TERRITORIO RURALE

Denominazione:

non presente

Indirizzo: STRADELLO SAN MARONE

civico: 29

Estremi catastali 2018: Foglio 215 Mappale 8

Coordinate topografiche: 1650032,4 ; 4942956,8

Sez.Censimento (Isolato): 243

Quartiere: 4 - S.FAUSTINO - MADONNINA - QUATTRO VILLE

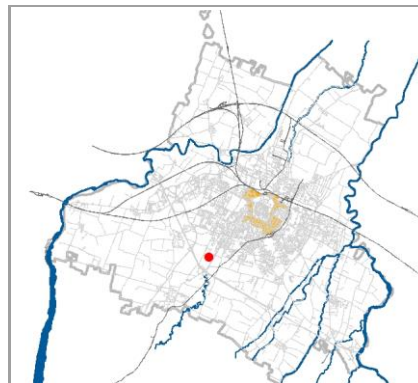

CONDIZIONE GIURIDICA / TUTELE / VINCOLI ESISTENTI

Proprietà del Comune di Modena: NO

VINCOLO MONUMENTALE ai sensi del D.Lgs.42/2004 (Codice Beni Culturali e Paesaggio):

non presente

GIARDINO DI NOTEVOLE INTERESSE: non presente

Tutele da PSC/RUE 2016

Codice identificativo originario: 215008

Categoria di intervento: Riqualificazione e ricomposizione tipologica

Note:

INDIVIDUAZIONE

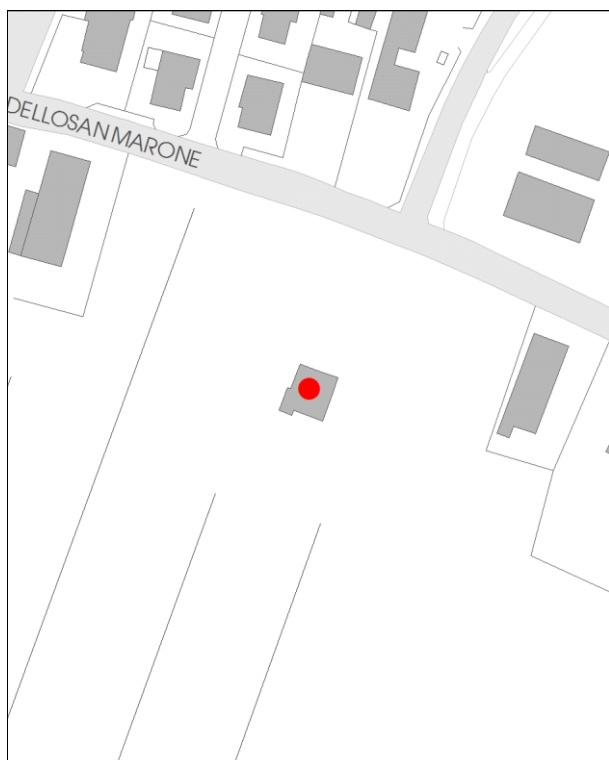

DB topografico 2019 (1:2.000)



Foto aerea 2017 - C.G.R. s.p.a. Parma (1:2.000)

Comune di Modena**N° IDENTIFICATIVO SCHEDA: 1902****Codice edificio: 25065****CARATTERISTICHE TESSUTI URBANI: ASSETTO MORFOLOGICO ORIGINARIO****Epoca edificatoria: CITTA' ANTICA, AL 1898 - CITTA' MODERNA AL 1912, AL 1927, AL 1938, AL 1943 - CITTA' CONTEMPORANEA AL 1955****Tipologia tessuto: 3**

- | | |
|---|--|
| <input type="checkbox"/> 1 QUADRE EDIFICATORIE (dal 1889 al 1955) | <input type="checkbox"/> 7 QUARTIERE ARTIGIANO (dal 1943 agli Anni '70) |
| <input type="checkbox"/> 2 ISOLATI RESIDENZIALI e/o ARTIGIANALI (dal 1889 al 1955) | <input type="checkbox"/> 8 ARTIGIANATO MISTO-COMMERCIALE: VIA EMILIA EST, VIA EMILIA OVEST (dal 1955 in poi) |
| <input type="checkbox"/> 3 EDILIZIA SPONTANEA, SU ASSI VIARI DI PRIMO IMPIANTO (dal 1889 al 1955) | <input type="checkbox"/> 9 LOTTIZZAZIONI, PUBBLICHE E PRIVATE, LUNGO LE DIRETTRICI DI ESPANSIONE (dal 1955 in poi) |
| <input type="checkbox"/> 4 NUOVI QUARTIERI: IACP, INA CASA, ... (dal 1943 al 1955) | <input type="checkbox"/> 10 SERVIZI IN GENERE E DI COMUNITA', A SCALA DI CITTA' (Anni '60 in poi) |
| <input type="checkbox"/> 5 LOTTIZZAZIONI RESIDENZIALI, A LIBERO MERCATO (dal 1943 in poi) | <input type="checkbox"/> 11 DISTRETTI PRODUTTIVI - PIP (Anni '70 in poi: zoning) |
| <input type="checkbox"/> 6 EDILIZIA SPECIALISTICA (dal 1943 in poi) | <input type="checkbox"/> 12 QUARTIERI PEEP (Anni '70 in poi: zoning) |
| | <input type="checkbox"/> 13 ALTRO |

Tipologia rappresentativa del contesto ambientale dell'isolato: y

- | | |
|--|--|
| <input type="checkbox"/> a Villini con giardino / Ville con giardino | <input type="checkbox"/> o Capannoni commerciali |
| <input type="checkbox"/> b Palazzi ad appartamenti con bottega ad angolo | <input type="checkbox"/> p Quartieri organici (capannoni a schiera, no residenza) |
| <input type="checkbox"/> c Palazzine ad appartamenti | <input type="checkbox"/> q Centri commerciali |
| <input type="checkbox"/> d Case botteghe (artigiani o commercianti) | <input type="checkbox"/> r Rilevanti edifici, Servizi di quartiere, Strutture generali |
| <input type="checkbox"/> e Insediamenti industriali (manifatturieri) | <input type="checkbox"/> s Capannoni a schiera, senza residenza |
| <input type="checkbox"/> f Aggruppamento palazzine (edilizia popolare) | <input type="checkbox"/> t Comparti di edilizia residenziale pubblica |
| <input type="checkbox"/> g Negozi-commercio, osterie-trattorie | <input type="checkbox"/> u Case d'abitazione moderne |
| <input type="checkbox"/> h Isolato popolare: La Popolarissima | <input type="checkbox"/> v Altro: |
| <input type="checkbox"/> i Complessi / Villaggi (edilizia popolare) | <input type="checkbox"/> z Nucleo residenz. o artigianale-manifatt., borgo |
| <input type="checkbox"/> l Isolati (palazzine-palazzi) | <input type="checkbox"/> x Nucleo insediativo ex rurale |
| <input type="checkbox"/> m Ospedali / Caserme / Mercati / Consorzi | <input type="checkbox"/> y Case padronali / Casini di campagna |
| <input type="checkbox"/> n Villaggi artigiani (capannoni con abitazioni) | <input type="checkbox"/> k Nucleo insediativo rurale a corte con giardino |
| | <input type="checkbox"/> w Complesso architettonico-territoriale (villa-giardino) |

Elaborati studio tessuti:

C1.1.6 ANALISI DELLA CITTA' PER EPOCA DI FORMAZIONE / C1.1.7 TESSUTI URBANI PER EPOCA DI FORMAZIONE. 10 - Processo di antropizzazione.

TIPOLOGIA E STORICITA'**Tipologia originaria: VILLINO-PALAZZ.-COSPICUA UNITA'****Epoca / anno di costruzione: DAL 1905 AL 1913****Toponimo (dove riscontrabile):****Riferimenti cartografici:****Notizie storiche:**

Edificio riscontrato dalla lettura cartografica delle carte IGM degli anni 1911-1917, anni 1934-1935; da aerofoto IGM anno 1955; da foto aeree RER: anni 1962, 1973; da foto aeree del Comune: anni 1962, 1973, 1982, 1998, 2008, 2010 e le ortofoto del 2014 e 2017.

Comune di Modena

N° IDENTIFICATIVO SCHEDA: 1902

Codice edificio: 25065

CARATTERISTICHE EDIFICIO / MANUFATTO

N° piani utili fuori terra: 2

Area di pertinenza: giardino

Uso attuale: residenziale

Uso attuale rispetto all'originario: invariato

Presenza di elementi architettonici di pregio e/o decorativi significativi (SI/NO): NO

ARCHITETTURE DI RILIEVO PSC/RUE 2016

- ☐ Architettura monumentale
- ☐ Architettura significativa per l'identità urbana

Architetture soggette a:

- ☐ Restauro scientifico
- ☐ Restauro e risanamento conservativo
- ☒ Riqualificazione e ricomposizione tipologica o Ripristino tipologico
- ☐ solo sulla parte originaria



Catasto 1984

Fonti bibliografiche:

VALORE

Nessun valore - Edilizia Minore (alterato)

Comune di Modena

N° IDENTIFICATIVO SCHEDA: 1902

Codice edificio: 25065

DOCUMENTAZIONE FOTOGRAFICA



1985

Comune di Modena

N° IDENTIFICATIVO SCHEDA: 1902

Codice edificio: 25065

VISTA PANORAMICA: ISOLATO NEL CONTESTO AMBIENTALE



2019 Google Immagini

VISTA DI DETTAGLIO: EDIFICIO NELL'ISOLATO



2019 Google Immagini

A cura di: Irma Palmieri, Barbara Ballestri, Francesco D'Alesio; immagini google: Andrea Reggianini.

Comune di Modena

N° IDENTIFICATIVO SCHEDA: 1916

Codice edificio: 25098

LOCALIZZAZIONE

TERRITORIO RURALE

Denominazione:

non presente

Indirizzo: STRADA CONTRADA

civico: 9

Estremi catastali 2018: Foglio 215 Mappale 69

Coordinate topografiche: 1650032,1 ; 4942528,1

Sez.Censimento (Isolato): 1652

Quartiere: 4 - S.FAUSTINO - MADONNINA - QUATTRO VILLE

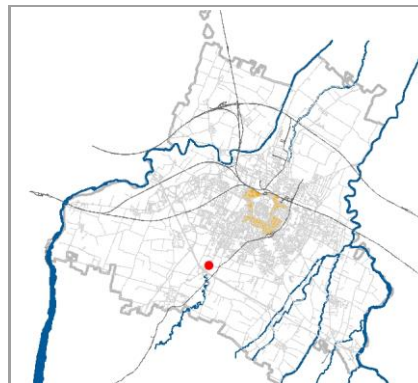

CONDIZIONE GIURIDICA / TUTELE / VINCOLI ESISTENTI

Proprietà del Comune di Modena: NO

VINCOLO MONUMENTALE ai sensi del D.Lgs.42/2004 (Codice Beni Culturali e Paesaggio):

non presente

GIARDINO DI NOTEVOLE INTERESSE: non presente

Tutele da PSC/RUE 2016

Codice identificativo originario: 215069

Categoria di intervento: Riqualificazione e ricomposizione tipologica

Note:

Casa padronale.

INDIVIDUAZIONE

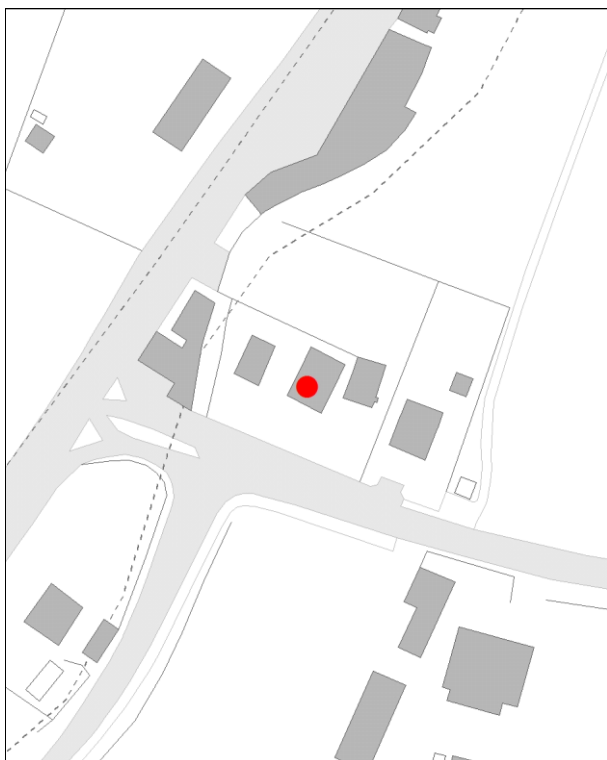

DB topografico 2019 (1:2.000)



Foto aerea 2017 - C.G.R. s.p.a. Parma (1:2.000)

Comune di Modena**N° IDENTIFICATIVO SCHEDA: 1916****Codice edificio: 25098****CARATTERISTICHE TESSUTI URBANI: ASSETTO MORFOLOGICO ORIGINARIO****Epoca edificatoria: CITTA' ANTICA, AL 1898 - CITTA' MODERNA AL 1912, AL 1927, AL 1938, AL 1943 - CITTA' CONTEMPORANEA AL 1955****Tipologia tessuto: 3**

- | | |
|---|--|
| <input type="checkbox"/> 1 QUADRE EDIFICATORIE (dal 1889 al 1955) | <input type="checkbox"/> 7 QUARTIERE ARTIGIANO (dal 1943 agli Anni '70) |
| <input type="checkbox"/> 2 ISOLATI RESIDENZIALI e/o ARTIGIANALI (dal 1889 al 1955) | <input type="checkbox"/> 8 ARTIGIANATO MISTO-COMMERCIALE: VIA EMILIA EST, VIA EMILIA OVEST (dal 1955 in poi) |
| <input type="checkbox"/> 3 EDILIZIA SPONTANEA, SU ASSI VIARI DI PRIMO IMPIANTO (dal 1889 al 1955) | <input type="checkbox"/> 9 LOTTIZZAZIONI, PUBBLICHE E PRIVATE, LUNGO LE DIRETTRICI DI ESPANSIONE (dal 1955 in poi) |
| <input type="checkbox"/> 4 NUOVI QUARTIERI: IACP, INA CASA, ... (dal 1943 al 1955) | <input type="checkbox"/> 10 SERVIZI IN GENERE E DI COMUNITA', A SCALA DI CITTA' (Anni '60 in poi) |
| <input type="checkbox"/> 5 LOTTIZZAZIONI RESIDENZIALI, A LIBERO MERCATO (dal 1943 in poi) | <input type="checkbox"/> 11 DISTRETTI PRODUTTIVI - PIP (Anni '70 in poi: zoning) |
| <input type="checkbox"/> 6 EDILIZIA SPECIALISTICA (dal 1943 in poi) | <input type="checkbox"/> 12 QUARTIERI PEEP (Anni '70 in poi: zoning) |
| | <input type="checkbox"/> 13 ALTRO |

Tipologia rappresentativa del contesto ambientale dell'isolato: y-z

- | | |
|--|---|
| <input type="checkbox"/> a Villini con giardino / Ville con giardino | <input type="checkbox"/> o Capannoni commerciali |
| <input type="checkbox"/> b Palazzi ad appartamenti con bottega ad angolo | <input type="checkbox"/> p Quartieri organici (capannoni a schiera, no residenza) |
| <input type="checkbox"/> c Palazzine ad appartamenti | <input type="checkbox"/> q Centri commerciali |
| <input type="checkbox"/> d Case botteghe (artigiani o commercianti) | <input type="checkbox"/> r Rilevanti edifici, Servizi di quartiere, Strutture generali |
| <input type="checkbox"/> e Insediamenti industriali (manifatturieri) | <input type="checkbox"/> s Capannoni a schiera, senza residenza |
| <input type="checkbox"/> f Aggruppamento palazzine (edilizia popolare) | <input type="checkbox"/> t Comparti di edilizia residenziale pubblica |
| <input type="checkbox"/> g Negozi-commercio, osterie-trattorie | <input type="checkbox"/> u Case d'abitazione moderne |
| <input type="checkbox"/> h Isolato popolare: La Popolarissima | <input type="checkbox"/> v Altro: |
| <input type="checkbox"/> i Complessi / Villaggi (edilizia popolare) | <input type="checkbox"/> z Nucleo residenz. o artigianale-manifatt., borgo (cod. z097) |
| <input type="checkbox"/> l Isolati (palazzine-palazzi) | <input type="checkbox"/> x Nucleo insediativo ex rurale |
| <input type="checkbox"/> m Ospedali / Caserme / Mercati / Consorzi | <input type="checkbox"/> y Case padronali / Casini di campagna |
| <input type="checkbox"/> n Villaggi artigiani (capannoni con abitazioni) | <input type="checkbox"/> k Nucleo insediativo rurale a corte con giardino |
| | <input type="checkbox"/> w Complesso architettonico-territoriale (villa-giardino) |

Elaborati studio tessuti:

C1.1.6 ANALISI DELLA CITTA' PER EPOCA DI FORMAZIONE / C1.1.7 TESSUTI URBANI PER EPOCA DI FORMAZIONE. 10 - Processo di antropizzazione.

TIPOLOGIA E STORICITA'**Tipologia originaria: CASA ABITAZIONE UNIBIFAMILIARE****Epoca / anno di costruzione: PRESENTE AL 1898****Toponimo (dove riscontrabile):****Riferimenti cartografici:** Catasto storico di primo impianto 1898.**Notizie storiche:**

Edificio riscontrato esistente al 1898 dalla lettura del Catasto storico di primo impianto. Per i centri frazionali, gli insediamenti consolidati, l'edificio sparso, il riscontro al 1912 e' da catasto del 1943, al 1955 e' da visure catastali, da foto aeree del Comune riferite agli anni 1973, 1982, 1998, 2008, 2010, e le ortofoto del 2014 e 2017.

Comune di Modena

N° IDENTIFICATIVO SCHEDA: 1916

Codice edificio: 25098

CARATTERISTICHE EDIFICIO / MANUFATTO

N° piani utili fuori terra: 3

Area di pertinenza: area cortiliva

Uso attuale: residenziale

Uso attuale rispetto all'originario: invariato

Presenza di elementi architettonici di pregio e/o decorativi significativi (SI/NO): SI

ARCHITETTURE DI RILIEVO PSC/RUE 2016

- ☐ Architettura monumentale
- ☐ Architettura significativa per l'identità urbana

Architetture soggette a:

- ☐ Restauro scientifico
- ☐ Restauro e risanamento conservativo
- ☒ Riqualificazione e ricomposizione tipologica o Ripristino tipologico
- ☐ solo sulla parte originaria



Catasto 1984

Fonti bibliografiche:

VALORE

Nessun valore - Edilizia Minore (alterato)

Comune di Modena

N° IDENTIFICATIVO SCHEDA: 1916

Codice edificio: 25098

DOCUMENTAZIONE FOTOGRAFICA



1985



1985

Comune di Modena

N° IDENTIFICATIVO SCHEDA: 1916

Codice edificio: 25098

VISTA PANORAMICA: ISOLATO NEL CONTESTO AMBIENTALE



2019 Google Immagini

VISTA DI DETTAGLIO: EDIFICIO NELL'ISOLATO



2019 Google Immagini

A cura di: Irma Palmieri, Barbara Ballestri, Francesco D'Alesio; immagini google: Andrea Reggianini.

Comune di Modena

N° IDENTIFICATIVO SCHEDA: 1917

Codice edificio: 25024

LOCALIZZAZIONE**TERRITORIO RURALE**

Denominazione:

non presente

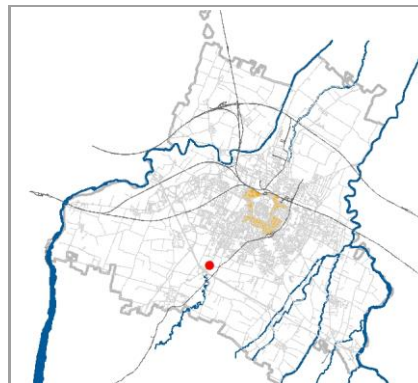
Indirizzo: **STRADA CONTRADA**civico: **0**Estremi catastali 2018: Foglio **215** Mappale **70**Coordinate topografiche: **1650046,6 ; 4942528,4**Sez.Censimento (Isolato): **1652**Quartiere: **4 - S.FAUSTINO - MADONNINA - QUATTRO VILLE****CONDIZIONE GIURIDICA / TUTELE / VINCOLI ESISTENTI**Proprietà del Comune di Modena: **NO**

VINCOLO MONUMENTALE ai sensi del D.Lgs.42/2004 (Codice Beni Culturali e Paesaggio):

non presenteGIARDINO DI NOTEVOLE INTERESSE: **non presente****Tutele da PSC/RUE 2016**

Codice identificativo originario: 215070

Categoria di intervento: **Riqualificazione e ricomposizione tipologica**

Note:

Ex edificio di servizio alla casa padronale. Il vincolo è riferito alla porzione di fabbricato originario.

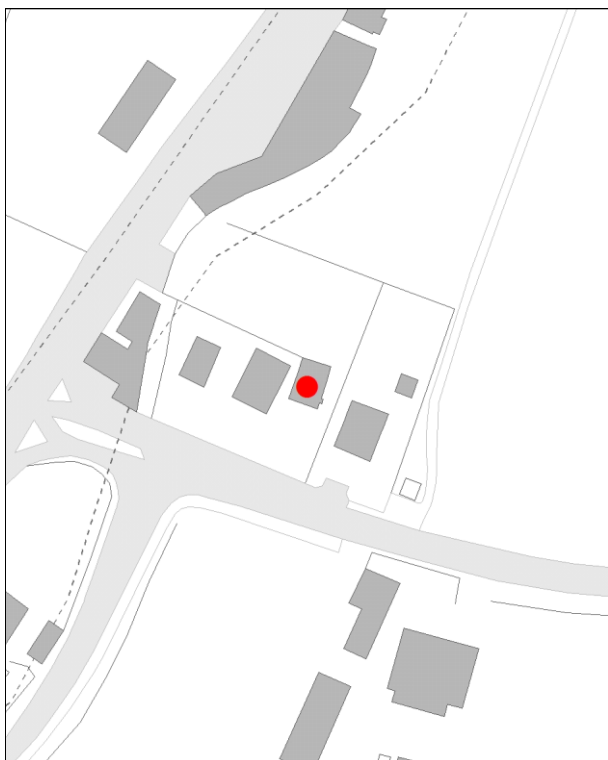
INDIVIDUAZIONE

DB topografico 2019 (1:2.000)



Foto aerea 2017 - C.G.R. s.p.a. Parma (1:2.000)

Comune di Modena**N° IDENTIFICATIVO SCHEDA: 1917****Codice edificio: 25024****CARATTERISTICHE TESSUTI URBANI: ASSETTO MORFOLOGICO ORIGINARIO****Epoca edificatoria: CITTA' ANTICA, AL 1898 - CITTA' MODERNA AL 1912, AL 1927, AL 1938, AL 1943 - CITTA' CONTEMPORANEA AL 1955****Tipologia tessuto: 3**

- | | |
|---|--|
| <input type="checkbox"/> 1 QUADRE EDIFICATORIE (dal 1889 al 1955) | <input type="checkbox"/> 7 QUARTIERE ARTIGIANO (dal 1943 agli Anni '70) |
| <input type="checkbox"/> 2 ISOLATI RESIDENZIALI e/o ARTIGIANALI (dal 1889 al 1955) | <input type="checkbox"/> 8 ARTIGIANATO MISTO-COMMERCIALE: VIA EMILIA EST, VIA EMILIA OVEST (dal 1955 in poi) |
| <input type="checkbox"/> 3 EDILIZIA SPONTANEA, SU ASSI VIARI DI PRIMO IMPIANTO (dal 1889 al 1955) | <input type="checkbox"/> 9 LOTTIZZAZIONI, PUBBLICHE E PRIVATE, LUNGO LE DIRETTRICI DI ESPANSIONE (dal 1955 in poi) |
| <input type="checkbox"/> 4 NUOVI QUARTIERI: IACP, INA CASA, ... (dal 1943 al 1955) | <input type="checkbox"/> 10 SERVIZI IN GENERE E DI COMUNITA', A SCALA DI CITTA' (Anni '60 in poi) |
| <input type="checkbox"/> 5 LOTTIZZAZIONI RESIDENZIALI, A LIBERO MERCATO (dal 1943 in poi) | <input type="checkbox"/> 11 DISTRETTI PRODUTTIVI - PIP (Anni '70 in poi: zoning) |
| <input type="checkbox"/> 6 EDILIZIA SPECIALISTICA (dal 1943 in poi) | <input type="checkbox"/> 12 QUARTIERI PEEP (Anni '70 in poi: zoning) |
| | <input type="checkbox"/> 13 ALTRO |

Tipologia rappresentativa del contesto ambientale dell'isolato: v-z

- | | |
|--|---|
| <input type="checkbox"/> a Villini con giardino / Ville con giardino | <input type="checkbox"/> o Capannoni commerciali |
| <input type="checkbox"/> b Palazzi ad appartamenti con bottega ad angolo | <input type="checkbox"/> p Quartieri organici (capannoni a schiera, no residenza) |
| <input type="checkbox"/> c Palazzine ad appartamenti | <input type="checkbox"/> q Centri commerciali |
| <input type="checkbox"/> d Case botteghe (artigiani o commercianti) | <input type="checkbox"/> r Rilevanti edifici, Servizi di quartiere, Strutture generali |
| <input type="checkbox"/> e Insediamenti industriali (manifatturieri) | <input type="checkbox"/> s Capannoni a schiera, senza residenza |
| <input type="checkbox"/> f Aggruppamento palazzine (edilizia popolare) | <input type="checkbox"/> t Comparti di edilizia residenziale pubblica |
| <input type="checkbox"/> g Negozi-commercio, osterie-trattorie | <input type="checkbox"/> u Case d'abitazione moderne |
| <input type="checkbox"/> h Isolato popolare: La Popolarissima | <input type="checkbox"/> v Altro: |
| <input type="checkbox"/> i Complessi / Villaggi (edilizia popolare) | <input type="checkbox"/> z Nucleo residenz. o artigianale-manifatt., borgo (cod. z097) |
| <input type="checkbox"/> l Isolati (palazzine-palazzi) | <input type="checkbox"/> x Nucleo insediativo ex rurale |
| <input type="checkbox"/> m Ospedali / Caserme / Mercati / Consorzi | <input type="checkbox"/> y Case padronali / Casini di campagna |
| <input type="checkbox"/> n Villaggi artigiani (capannoni con abitazioni) | <input type="checkbox"/> k Nucleo insediativo rurale a corte con giardino |
| | <input type="checkbox"/> w Complesso architettonico-territoriale (villa-giardino) |

Elaborati studio tessuti:

C1.1.6 ANALISI DELLA CITTA' PER EPOCA DI FORMAZIONE / C1.1.7 TESSUTI URBANI PER EPOCA DI FORMAZIONE. 10 - Processo di antropizzazione.

TIPOLOGIA E STORICITA'**Tipologia originaria: RIMESSA AUTO-ATTREZZI-TETTOIA****Epoca / anno di costruzione: DAL 1914 AL 1925****Toponimo (dove riscontrabile):****Riferimenti cartografici:****Notizie storiche:**

Edificio riscontrato dalla lettura cartografica. Per i centri frazionali, gli insediamenti consolidati, l'edificato sparso, il riscontro al 1912 e' da catasto del 1943, al 1955 e' da visure catastali, da foto aeree del Comune riferite agli anni 1973, 1982, 1998, 2008, 2010, e le ortofoto del 2014 e 2017.

Comune di Modena

N° IDENTIFICATIVO SCHEDA: 1917

Codice edificio: 25024

CARATTERISTICHE EDIFICIO / MANUFATTO

N° piani utili fuori terra: 2

Area di pertinenza: area cortiliva

Uso attuale: residenziale

Uso attuale rispetto all'originario: variato

Presenza di elementi architettonici di pregio e/o decorativi significativi (SI/NO): NO

ARCHITETTURE DI RILIEVO PSC/RUE 2016

- ☐ Architettura monumentale
- ☐ Architettura significativa per l'identità urbana

Architetture soggette a:

- ☐ Restauro scientifico
- ☐ Restauro e risanamento conservativo
- ☒ Riqualificazione e ricomposizione tipologica o Ripristino tipologico
- ☒ solo sulla parte originaria



Catasto 1984

Fonti bibliografiche:

VALORE

Nessun valore - Edilizia Minore (alterato)

Comune di Modena

N° IDENTIFICATIVO SCHEDA: 1917

Codice edificio: 25024

DOCUMENTAZIONE FOTOGRAFICA



1985



1985

Comune di Modena

N° IDENTIFICATIVO SCHEDA: 1917

Codice edificio: 25024

VISTA PANORAMICA: ISOLATO NEL CONTESTO AMBIENTALE



2019 Google Immagini

VISTA DI DETTAGLIO: EDIFICIO NELL'ISOLATO



2019 Google Immagini

A cura di: Irma Palmieri, Barbara Ballestri, Francesco D'Alesio; immagini google: Andrea Reggianini.

CENSIMENTO PATRIMONIO EDILIZIO 2021

TERRITORIO RURALE

N° IDENTIFICATIVO SCHEDA: 2019

Codice nucleo: 1_5dr



Foto aerea 2019 - C.G.R. s.p.a. Parma scala 1:5000



Foto aerea 2019 scala 1:2000

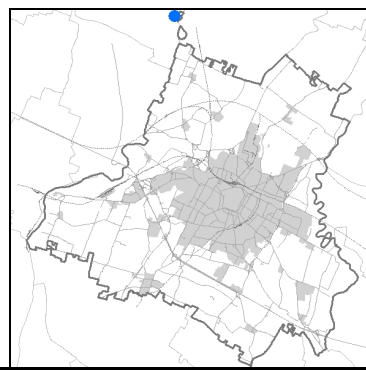

Estratto di mappa 2019 scala 1:2000

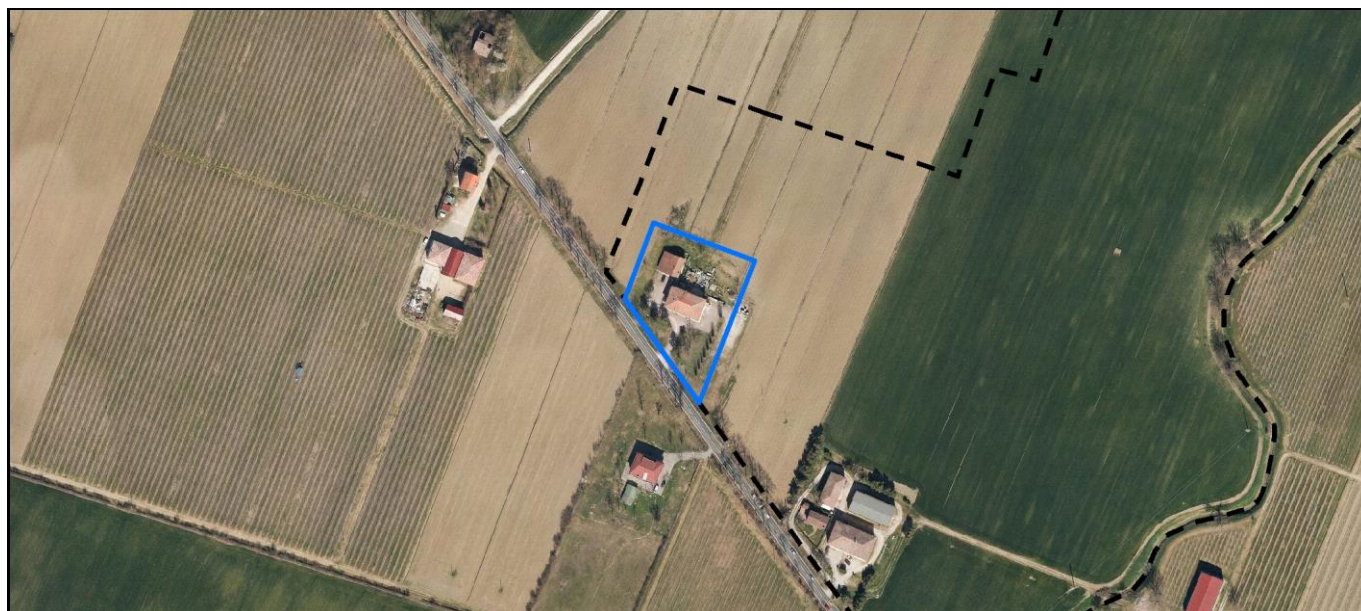
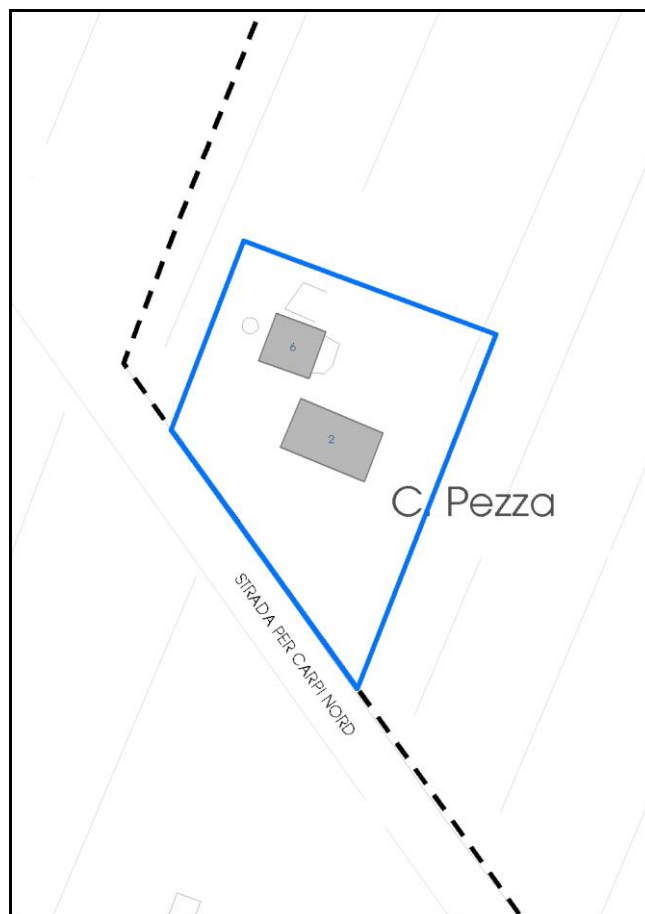

Comune di Modena

Codice nucleo: 1_5dr

nucleo recuperato

LOCALIZZAZIONE

Indirizzo: STRADA NAZIONALE PER CARPI NORD

Numero civico: 1840

Riferimenti catastali: Foglio: 1

Mappale: 5

FUNZIONI

- | | | | |
|---|--|---|---|
| <input checked="" type="checkbox"/> Residenza | <input checked="" type="checkbox"/> Deposito | <input type="checkbox"/> Allevamento | <input type="checkbox"/> Centro Aziendale |
| <input type="checkbox"/> Serra/vivaio | <input type="checkbox"/> Agriturismo | <input type="checkbox"/> Maneggio | <input type="checkbox"/> Impianto di trasformazione |
| <input type="checkbox"/> Altre attività econom. | <input type="checkbox"/> Fattoria didattica | <input type="checkbox"/> Imp. tecnologico | <input type="checkbox"/> Attività agricola residua |

Note:

DESCRIZIONE DELL'IMPIANTO INSEDIATIVO

Impianto storico

Numero edifici: 2

Numero edifici oggetto di indagine: 2

- ☐ Vincolo Monumentale D.Lgs. 42/2004
- ☐ Vincolo Giardino di notevole interesse
- ☐ Presenza di edifici estranei all'impianto -

Assetto morfologico: cortile

Elementi componenti presenti:

- | | | | |
|--|---|---|--|
| <input type="checkbox"/> recinzione | <input type="checkbox"/> manufatto funzionale | <input type="checkbox"/> albero singolo | <input checked="" type="checkbox"/> alberatura a macchia |
| <input checked="" type="checkbox"/> pavimentazione | <input type="checkbox"/> siepe | <input checked="" type="checkbox"/> alberatura a filare | <input type="checkbox"/> altro |

Note elementi:

RELAZIONI CON IL CONTESTO TERRITORIALE

Tipo di accesso: ☐ accesso indiretto ☒ accesso diretto da viabilità ☒ accesso tramite stradello

Contesto paesaggistico:

- | | |
|--|--|
| <input checked="" type="checkbox"/> appartenenza ad agglomerato rurale | <input type="checkbox"/> prossimità a territorio urbanizzato |
| <input type="checkbox"/> insediamento isolato | <input type="checkbox"/> prossimità ad infrastrutture |
| <input type="checkbox"/> prossimità ad area produttiva | <input type="checkbox"/> prossimità a corso d'acqua |

Criticità ambientali: assenti

NOTE

SCHEDA ANALITICA EDIFICIO

N. 2019

Codice nucleo: 1_5dr

Codice edificio: 2

LOCALIZZAZIONE

Indirizzo: STRADA NAZIONALE PER CARPI NORD

civico: 1840

Riferimenti catastali 2019

Foglio: 1 *Mappale:* 5

Quartiere: 4 - S.FAUSTINO - MADONNINA - QUATTRO VILLE

FUNZIONE

Funzione principale: residenza

Funzione secondaria: ristorante

Stato di utilizzazione: in uso

☐ *Edificio produttivo agricolo dismesso*

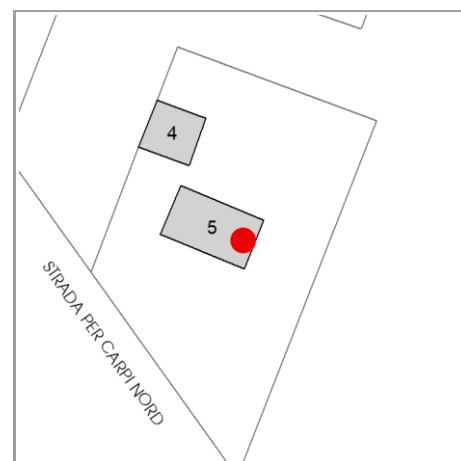

CARATTERISTICHE DELL'EDIFICIO

Numero di piani: 3

Numero di alloggi: 1

Superficie abitazione (mq): 329

Superficie altre funzioni (mq): 0

Epoca di costruzione: dal 1901 al 1945

Tipologia edilizia storica: **edificio a porta morta**

☒ *Coerenza con l'impianto storico originario*

Integrità tipologica: alterata

Tipo di alterazione: alterazione dell'involucro

Stato di conservazione: medio

Vincolo Monumentale D.Lgs. 42/2004: non presente

VALUTAZIONE

☐ Valore Storico Architettonico

☐ Valore Storico Culturale Testimoniale

NOTE

in uso residenza, ristorante chiuso definitivamente

DOCUMENTAZIONE FOTOGRAFICA

Foto censimento 1985/1987



Foto censimento 2017/2020



CENSIMENTO PATRIMONIO EDILIZIO 2021

TERRITORIO RURALE

N° IDENTIFICATIVO SCHEDA: 2020

Codice nucleo: 1_9dr



Foto aerea 2019 - C.G.R. s.p.a. Parma scala 1:5000



Foto aerea 2019 scala 1:2000

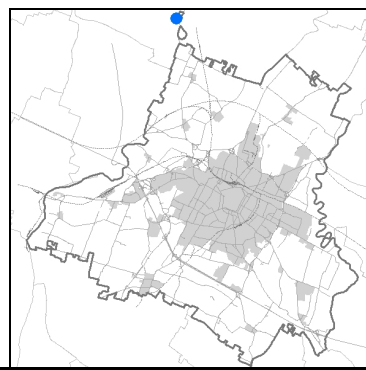

Estratto di mappa 2019 scala 1:2000

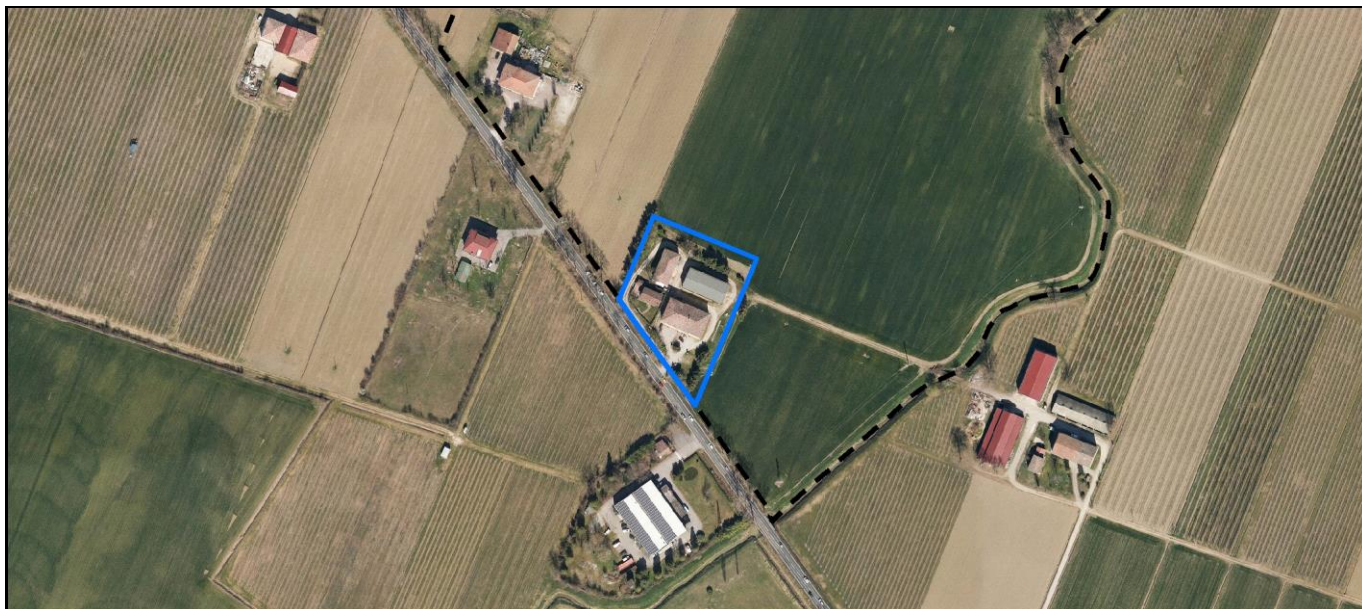

Comune di Modena

Codice nucleo: 1_9dr

nucleo recuperato

LOCALIZZAZIONE

Indirizzo: STRADA NAZIONALE PER CARPI NORD

Numero civico: 1800

Riferimenti catastali: Foglio: 1

Mappale: 9

FUNZIONI

- | | | | |
|---|--|---|---|
| <input checked="" type="checkbox"/> Residenza | <input checked="" type="checkbox"/> Deposito | <input type="checkbox"/> Allevamento | <input type="checkbox"/> Centro Aziendale |
| <input type="checkbox"/> Serra/vivaio | <input type="checkbox"/> Agriturismo | <input type="checkbox"/> Maneggio | <input type="checkbox"/> Impianto di trasformazione |
| <input type="checkbox"/> Altre attività econom. | <input type="checkbox"/> Fattoria didattica | <input type="checkbox"/> Imp. tecnologico | <input type="checkbox"/> Attività agricola residua |

Note:

DESCRIZIONE DELL'IMPIANTO INSEDIATIVO

Impianto storico

Numero edifici: 4

Numero edifici oggetto di indagine: 2

- ☐ Vincolo Monumentale D.Lgs. 42/2004
- ☐ Vincolo Giardino di notevole interesse
- ☐ Presenza di edifici estranei all'impianto -

Assetto morfologico: corte chiusa

Elementi componenti presenti:

- | | | | |
|--|---|---|--|
| <input checked="" type="checkbox"/> recinzione | <input type="checkbox"/> manufatto funzionale | <input type="checkbox"/> albero singolo | <input checked="" type="checkbox"/> alberatura a macchia |
| <input checked="" type="checkbox"/> pavimentazione | <input checked="" type="checkbox"/> siepe | <input checked="" type="checkbox"/> alberatura a filare | <input type="checkbox"/> altro |

Note elementi:

RELAZIONI CON IL CONTESTO TERRITORIALE

Tipo di accesso: ☐ accesso indiretto ☒ accesso diretto da viabilità ☐ accesso tramite stradello

Contesto paesaggistico:

- | | |
|--|--|
| <input checked="" type="checkbox"/> appartenenza ad agglomerato rurale | <input type="checkbox"/> prossimità a territorio urbanizzato |
| <input type="checkbox"/> insediamento isolato | <input type="checkbox"/> prossimità ad infrastrutture |
| <input type="checkbox"/> prossimità ad area produttiva | <input type="checkbox"/> prossimità a corso d'acqua |

Criticità ambientali: assenti

NOTE

SCHEDA ANALITICA EDIFICIO

N. 2020

Codice nucleo: 1_9dr

Codice edificio: 3

LOCALIZZAZIONE

Indirizzo: STRADA NAZIONALE PER CARPI NORD

civico: 0

Riferimenti catastali 2019

Foglio: 1 *Mappale:* 25

Quartiere: 4 - S.FAUSTINO - MADONNINA - QUATTRO VILLE

FUNZIONE

Funzione principale: deposito

Funzione secondaria ---

Stato di utilizzazione: in uso

☐ *Edificio produttivo agricolo dismesso*

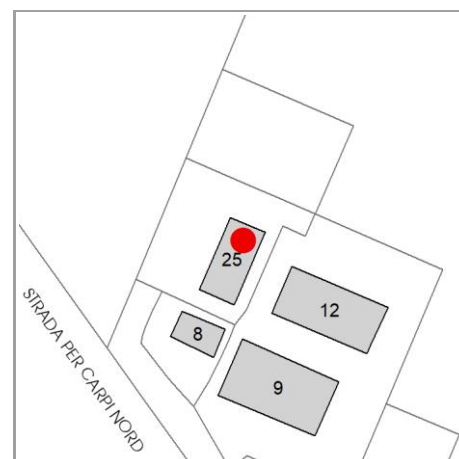

CARATTERISTICHE DELL'EDIFICIO

Numero di piani: 1

Numero di alloggi: 0

Superficie abitazione (mq): 0

Superficie altre funzioni (mq): 207

Epoca di costruzione: dal 1901 al 1945

Tipologia edilizia storica: **stalla e fienile**

☒ *Coerenza con l'impianto storico originario*

Integrità tipologica: alterata

Tipo di alterazione: alterazione dell'involucro

Stato di conservazione: buono

Vincolo Monumentale D.Lgs. 42/2004: non presente

VALUTAZIONE

☐ Valore Storico Architettonico

☐ Valore Storico Culturale Testimoniale

NOTE

DOCUMENTAZIONE FOTOGRAFICA

Foto censimento 1985/1987



Foto censimento 2017/2020



CENSIMENTO PATRIMONIO EDILIZIO 2021

TERRITORIO RURALE

N° IDENTIFICATIVO SCHEDA: 2028

Codice nucleo: 3_29dr



Foto aerea 2019 - C.G.R. s.p.a. Parma scala 1:5000



Foto aerea 2019 scala 1: 2000

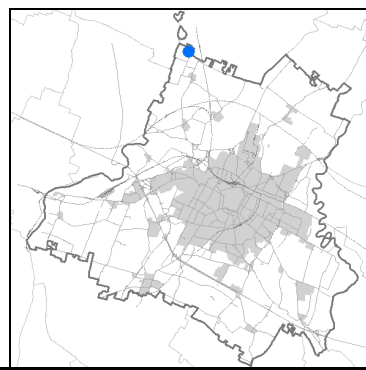

Estratto di mappa 2019 scala 1: 2000

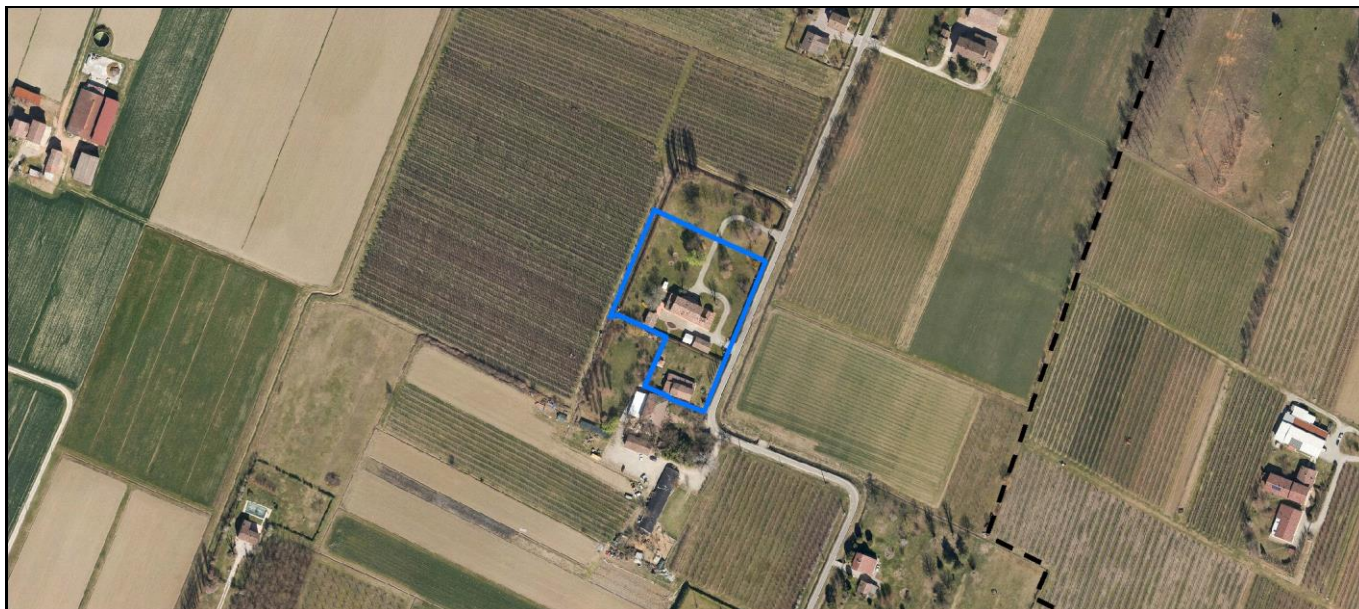
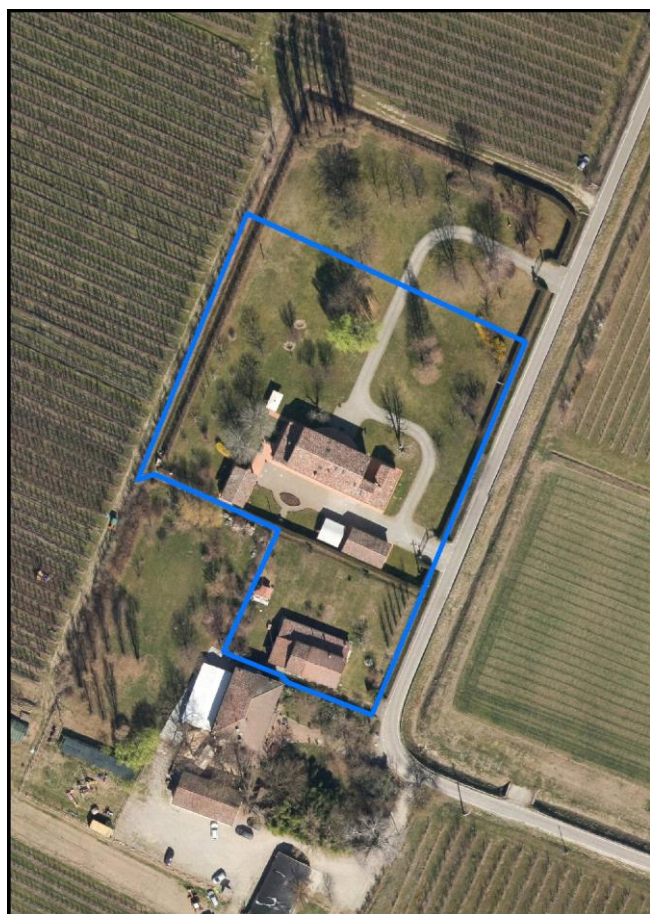

Comune di Modena

Codice nucleo: 3_29dr

nucleo recuperato

LOCALIZZAZIONE

Indirizzo: STRADA CANALAZZO

Numero civico: 137

Riferimenti catastali: Foglio: 3

Mappale: 29

FUNZIONI

- | | | | |
|---|---|---|---|
| <input checked="" type="checkbox"/> Residenza | <input checked="" type="checkbox"/> Deposito | <input type="checkbox"/> Allevamento | <input type="checkbox"/> Centro Aziendale |
| <input type="checkbox"/> Serra/vivaio | <input checked="" type="checkbox"/> Agriturismo | <input type="checkbox"/> Maneggio | <input type="checkbox"/> Impianto di trasformazione |
| <input type="checkbox"/> Altre attività econom. | <input type="checkbox"/> Fattoria didattica | <input type="checkbox"/> Imp. tecnologico | <input type="checkbox"/> Attività agricola residua |

Note:

DESCRIZIONE DELL'IMPIANTO INSEDIATIVO

Impianto storico

Numero edifici: 4

Numero edifici oggetto di indagine: 3

- ☐ Vincolo Monumentale D.Lgs. 42/2004
- ☐ Vincolo Giardino di notevole interesse
- ☐ Presenza di edifici estranei all'impianto -

Assetto morfologico: corte aperta

Elementi componenti presenti:

- | | | | |
|--|---|--|--|
| <input checked="" type="checkbox"/> recinzione | <input type="checkbox"/> manufatto funzionale | <input type="checkbox"/> albero singolo | <input checked="" type="checkbox"/> alberatura a macchia |
| <input checked="" type="checkbox"/> pavimentazione | <input checked="" type="checkbox"/> siepe | <input type="checkbox"/> alberatura a filare | <input type="checkbox"/> altro |

Note elementi:

RELAZIONI CON IL CONTESTO TERRITORIALE

Tipo di accesso: ☒ accesso indiretto ☒ accesso diretto da viabilità ☒ accesso tramite stradello

Contesto paesaggistico:

- | | |
|---|--|
| <input type="checkbox"/> appartenenza ad agglomerato rurale | <input type="checkbox"/> prossimità a territorio urbanizzato |
| <input checked="" type="checkbox"/> insediamento isolato | <input type="checkbox"/> prossimità ad infrastrutture |
| <input type="checkbox"/> prossimità ad area produttiva | <input type="checkbox"/> prossimità a corso d'acqua |

Criticità ambientali: assenti

NOTE

SCHEDA ANALITICA EDIFICIO

N. 2028

Codice nucleo: 3_29dr

Codice edificio: 23

LOCALIZZAZIONE

Indirizzo: STRADA CANALAZZO

civico: 0

Riferimenti catastali 2019

Foglio: 3 Mappale: 30

Quartiere: 4 - S.FAUSTINO - MADONNINA - QUATTRO VILLE

FUNZIONE

Funzione principale: residenza

Funzione secondaria ---

Stato di utilizzazione: in uso

☐ Edificio produttivo agricolo dismesso

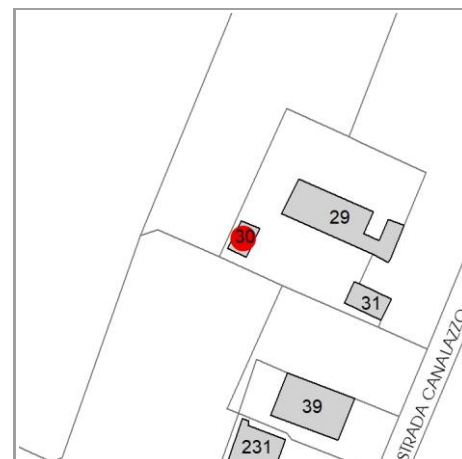

CARATTERISTICHE DELL'EDIFICIO

Numero di piani: 2

Numero di alloggi:

Superficie abitazione (mq): 45

Superficie altre funzioni (mq): 0

Epoca di costruzione: fino al 1800

Tipologia edilizia storica: **stalla e fienile**

☐ Coerenza con l'impianto storico originario

Integrità tipologica: alterata

Tipo di alterazione: alterazione dell'involucro

Stato di conservazione: buono

Vincolo Monumentale D.Lgs. 42/2004: non presente

VALUTAZIONE

☐ Valore Storico Architettonico

☐ Valore Storico Culturale Testimoniale

NOTE

DOCUMENTAZIONE FOTOGRAFICA

Foto censimento 1985/1987



Foto censimento 2017/2020



CENSIMENTO PATRIMONIO EDILIZIO 2021

TERRITORIO RURALE

N° IDENTIFICATIVO SCHEDA: 2056

Codice nucleo: 4_89dr



Foto aerea 2019 - C.G.R. s.p.a. Parma scala 1:5000



Foto aerea 2019 scala 1:2000

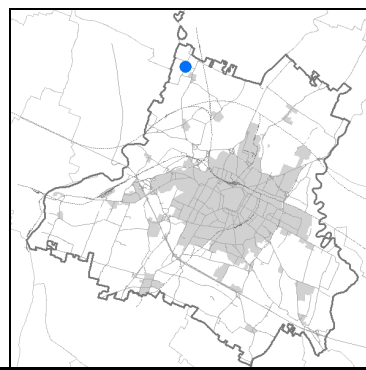

Estratto di mappa 2019 scala 1:2000

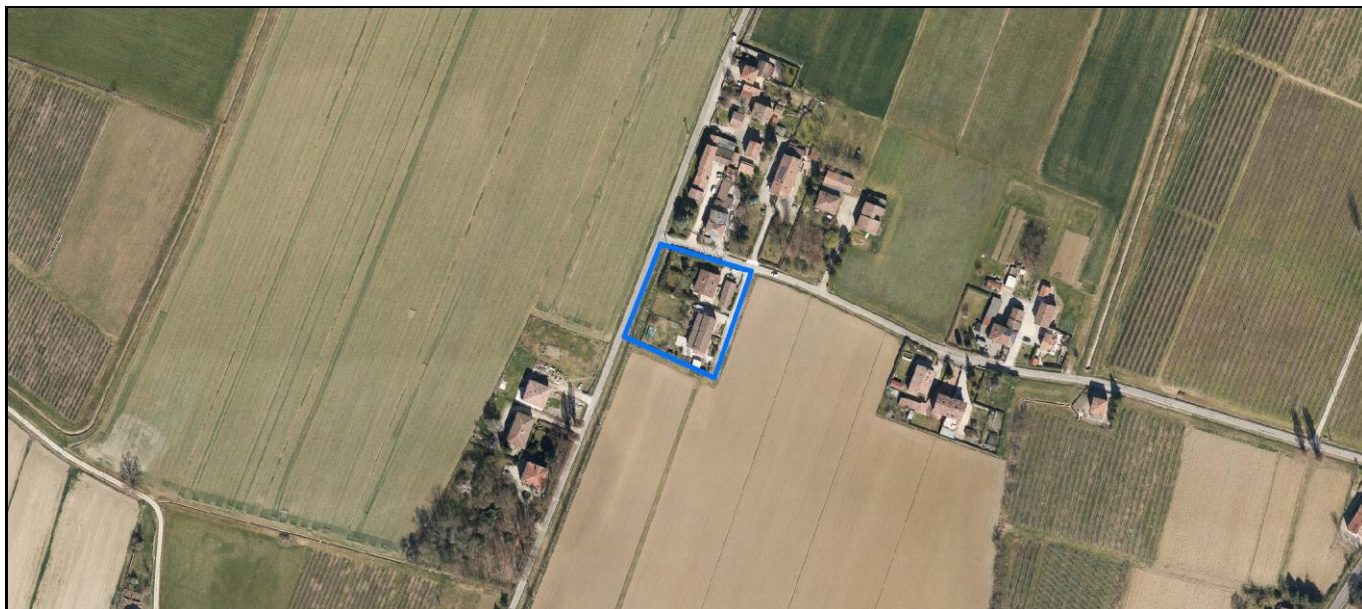
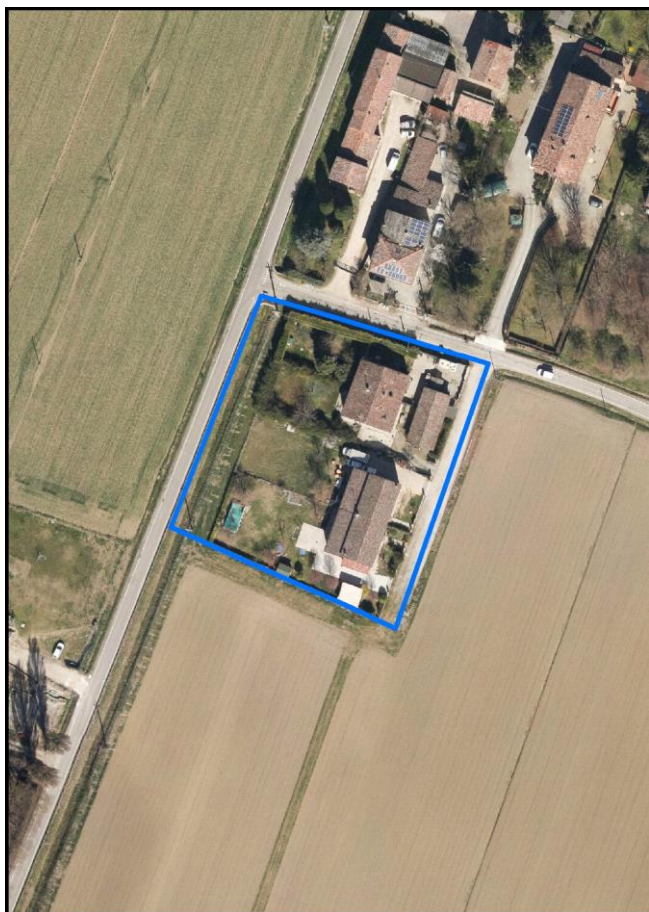
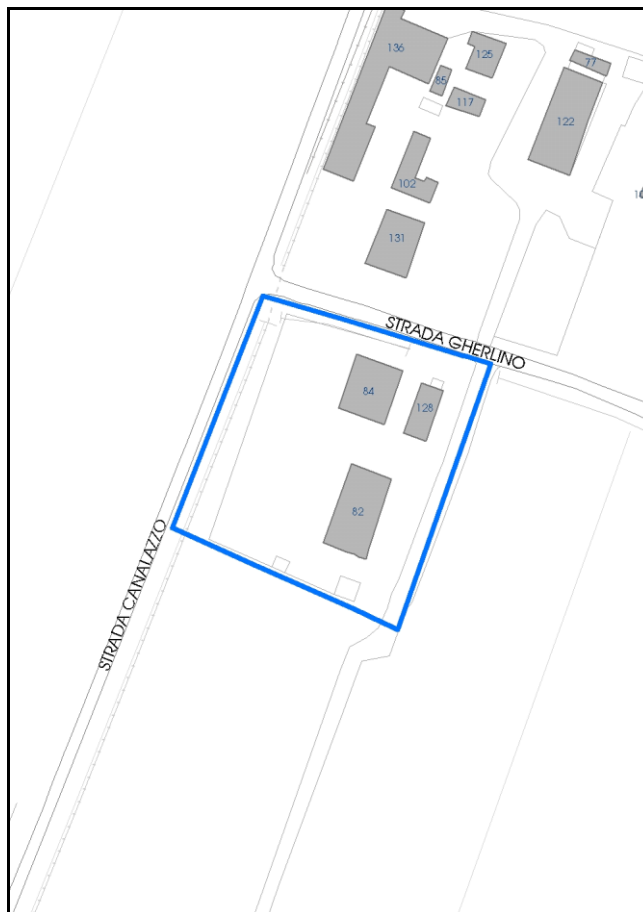

Comune di Modena

Codice nucleo: 4_89dr

nucleo recuperato

LOCALIZZAZIONE

Indirizzo: STRADA GHERLINO

Numero civico:

Riferimenti catastali: Foglio: 4

Mappale: 89

FUNZIONI

- | | | | |
|---|--|---|---|
| <input checked="" type="checkbox"/> Residenza | <input checked="" type="checkbox"/> Deposito | <input type="checkbox"/> Allevamento | <input type="checkbox"/> Centro Aziendale |
| <input type="checkbox"/> Serra/vivaio | <input type="checkbox"/> Agriturismo | <input type="checkbox"/> Maneggio | <input type="checkbox"/> Impianto di trasformazione |
| <input type="checkbox"/> Altre attività econom. | <input type="checkbox"/> Fattoria didattica | <input type="checkbox"/> Imp. tecnologico | <input type="checkbox"/> Attività agricola residua |

Note:

DESCRIZIONE DELL'IMPIANTO INSEDIATIVO

Impianto storico

Numero edifici: 3

Numero edifici oggetto di indagine: 3

- ☐ Vincolo Monumentale D.Lgs. 42/2004
- ☐ Vincolo Giardino di notevole interesse
- ☐ Presenza di edifici estranei all'impianto -

Assetto morfologico: corte aperta

Elementi componenti presenti:

- | | | | |
|--|--|--|--|
| <input checked="" type="checkbox"/> recinzione | <input checked="" type="checkbox"/> manufatto funzionale | <input type="checkbox"/> albero singolo | <input checked="" type="checkbox"/> alberatura a macchia |
| <input checked="" type="checkbox"/> pavimentazione | <input checked="" type="checkbox"/> siepe | <input type="checkbox"/> alberatura a filare | <input type="checkbox"/> altro |

Note elementi:

RELAZIONI CON IL CONTESTO TERRITORIALE

Tipo di accesso: ☐ accesso indiretto ☒ accesso diretto da viabilità ☒ accesso tramite stradello

Contesto paesaggistico:

- | | |
|--|--|
| <input checked="" type="checkbox"/> appartenenza ad agglomerato rurale | <input type="checkbox"/> prossimità a territorio urbanizzato |
| <input type="checkbox"/> insediamento isolato | <input type="checkbox"/> prossimità ad infrastrutture |
| <input type="checkbox"/> prossimità ad area produttiva | <input type="checkbox"/> prossimità a corso d'acqua |

Criticità ambientali: assenti

NOTE

SCHEDA ANALITICA EDIFICIO

N. 2056

Codice nucleo: 4_89dr

Codice edificio: 128

LOCALIZZAZIONE

Indirizzo: STRADA GHERLINO

civico: 75

Riferimenti catastali 2019

Foglio: 4 Mappale: 88

Quartiere: 4 - S.FAUSTINO - MADONNINA - QUATTRO VILLE

FUNZIONE

Funzione principale: deposito

Funzione secondaria ---

Stato di utilizzazione: in uso

☐ Edificio produttivo agricolo dismesso

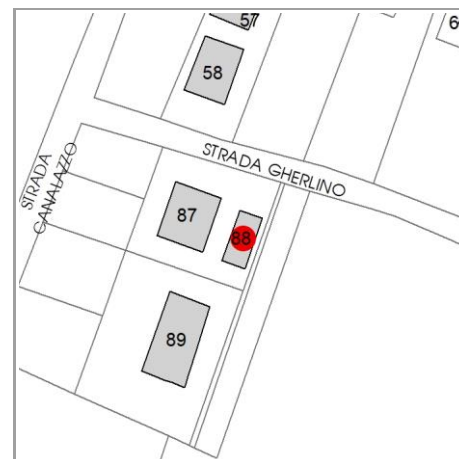

CARATTERISTICHE DELL'EDIFICIO

Numero di piani: 1

Numero di alloggi: 1

Superficie abitazione (mq): 0

Superficie altre funzioni (mq): 89

Epoca di costruzione: dal 1801 al 1900

Tipologia edilizia storica: **stalla e fienile**

☒ Coerenza con l'impianto storico originario

Integrità tipologica: alterata

Tipo di alterazione: alterazione dell'involucro

Stato di conservazione: medio

Vincolo Monumentale D.Lgs. 42/2004: non presente

VALUTAZIONE

☐ Valore Storico Architettonico

☐ Valore Storico Culturale Testimoniale

NOTE

DOCUMENTAZIONE FOTOGRAFICA

Foto censimento 1985/1987



Foto censimento 2017/2020



CENSIMENTO PATRIMONIO EDILIZIO 2021

TERRITORIO RURALE

N° IDENTIFICATIVO SCHEDA: 2126

Codice nucleo: 8_120dr



Foto aerea 2019 - C.G.R. s.p.a. Parma scala 1:5000



Foto aerea 2019 scala 1:2000

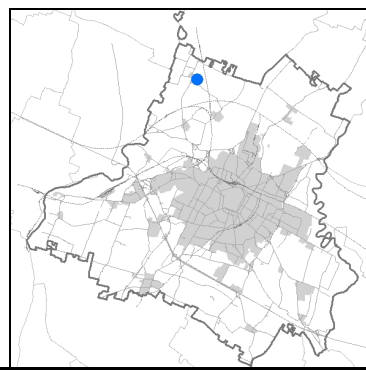

Estratto di mappa 2019 scala 1:2000



Comune di Modena

Codice nucleo: 8_120dr

nucleo recuperato

LOCALIZZAZIONE

Indirizzo: STRADA ZAPPELLACCIO

Numero civico: 73

Riferimenti catastali: Foglio: 8

Mappale: 120

FUNZIONI

- | | | | |
|---|--|---|---|
| <input checked="" type="checkbox"/> Residenza | <input checked="" type="checkbox"/> Deposito | <input type="checkbox"/> Allevamento | <input type="checkbox"/> Centro Aziendale |
| <input type="checkbox"/> Serra/vivaio | <input type="checkbox"/> Agriturismo | <input type="checkbox"/> Maneggio | <input type="checkbox"/> Impianto di trasformazione |
| <input type="checkbox"/> Altre attività econom. | <input type="checkbox"/> Fattoria didattica | <input type="checkbox"/> Imp. tecnologico | <input type="checkbox"/> Attività agricola residua |

Note:

DESCRIZIONE DELL'IMPIANTO INSEDIATIVO

Impianto storico

Numero edifici: 7

Numero edifici oggetto di indagine: 6

- ☐ Vincolo Monumentale D.Lgs. 42/2004
- ☐ Vincolo Giardino di notevole interesse
- ☐ Presenza di edifici estranei all'impianto -

Assetto morfologico: disposizione libera

Elementi componenti presenti:

- | | | | |
|--|--|--|--|
| <input checked="" type="checkbox"/> recinzione | <input checked="" type="checkbox"/> manufatto funzionale | <input type="checkbox"/> albero singolo | <input checked="" type="checkbox"/> alberatura a macchia |
| <input checked="" type="checkbox"/> pavimentazione | <input checked="" type="checkbox"/> siepe | <input type="checkbox"/> alberatura a filare | <input type="checkbox"/> altro |

Note elementi:

RELAZIONI CON IL CONTESTO TERRITORIALE

Tipo di accesso: ☐ accesso indiretto ☒ accesso diretto da viabilità ☐ accesso tramite stradello

Contesto paesaggistico:

- | | |
|---|---|
| <input type="checkbox"/> appartenenza ad agglomerato rurale | <input checked="" type="checkbox"/> prossimità a territorio urbanizzato |
| <input checked="" type="checkbox"/> insediamento isolato | <input type="checkbox"/> prossimità ad infrastrutture |
| <input type="checkbox"/> prossimità ad area produttiva | <input type="checkbox"/> prossimità a corso d'acqua |

Criticità ambientali: assenti

NOTE

Nel nucleo era presente un edificio al mp. 122 (cod_vinc 008122) vincolato a riqualificazione e ricomposizione tipologica ora demolito.

SCHEDA ANALITICA EDIFICIO

N. 2126

Codice nucleo: 8_120dr

Codice edificio: 286

LOCALIZZAZIONE

Indirizzo: STRADA ZAPPELLACCIO

civico: 0

Riferimenti catastali 2019

Foglio: 8 Mappale: 366

Quartiere: 4 - S.FAUSTINO - MADONNINA - QUATTRO VILLE

FUNZIONE

Funzione principale: deposito

Funzione secondaria ---

Stato di utilizzazione: in uso

☐ Edificio produttivo agricolo dismesso

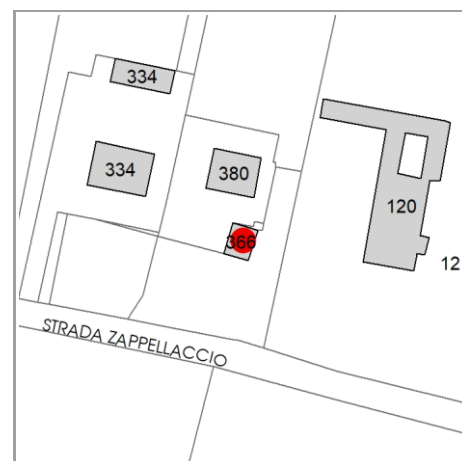

CARATTERISTICHE DELL'EDIFICIO

Numero di piani: 1

Numero di alloggi: 0

Superficie abitazione (mq): 0

Superficie altre funzioni (mq): 57

Epoca di costruzione: dal 1801 al 1900

Tipologia edilizia storica: **manufatto funzionale**

☐ Coerenza con l'impianto storico originario

Integrità tipologica: alterata

Tipo di alterazione: alterazione dell'involucro

Stato di conservazione: buono

Vincolo Monumentale D.Lgs. 42/2004: non presente

VALUTAZIONE

☐ Valore Storico Architettonico

☐ Valore Storico Culturale Testimoniale

NOTE

DOCUMENTAZIONE FOTOGRAFICA

Foto censimento 1985/1987



Foto censimento 2017/2020



CENSIMENTO PATRIMONIO EDILIZIO 2021

TERRITORIO RURALE

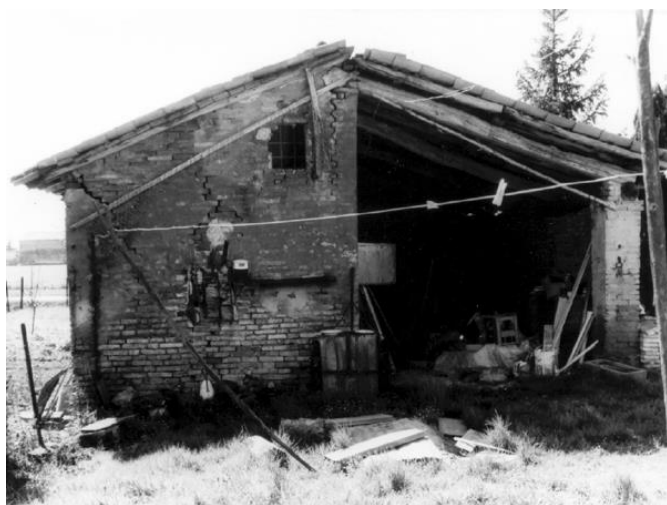
N° IDENTIFICATIVO SCHEDA: 2135

Codice nucleo: 9_245dr



Foto aerea 2019 - C.G.R. s.p.a. Parma scala 1:5000



Foto aerea 2019 scala 1:2000

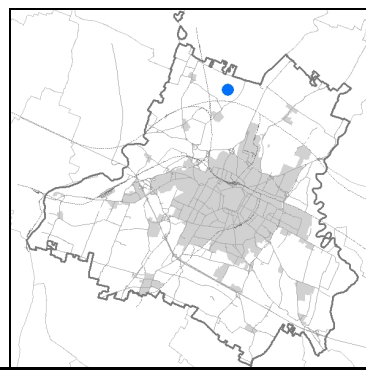

Estratto di mappa 2019 scala 1:2000



Comune di Modena

Codice nucleo: 9_245dr

nucleo recuperato

LOCALIZZAZIONE

Indirizzo: STRADA ZAPPELLACCIO

Numero civico:

Riferimenti catastali: Foglio: 9

Mappale: 245

FUNZIONI

- | | | | |
|---|--|---|---|
| <input checked="" type="checkbox"/> Residenza | <input checked="" type="checkbox"/> Deposito | <input type="checkbox"/> Allevamento | <input type="checkbox"/> Centro Aziendale |
| <input type="checkbox"/> Serra/vivaio | <input type="checkbox"/> Agriturismo | <input type="checkbox"/> Maneggio | <input type="checkbox"/> Impianto di trasformazione |
| <input type="checkbox"/> Altre attività econom. | <input type="checkbox"/> Fattoria didattica | <input type="checkbox"/> Imp. tecnologico | <input type="checkbox"/> Attività agricola residua |

Note:

DESCRIZIONE DELL'IMPIANTO INSEDIATIVO

Impianto storico

Numero edifici: 9

Numero edifici oggetto di indagine: 4

- ☐ Vincolo Monumentale D.Lgs. 42/2004
- ☐ Vincolo Giardino di notevole interesse
- ☐ Presenza di edifici estranei all'impianto -

Assetto morfologico: disposizione libera

Elementi componenti presenti:

- | | | | |
|--|---|--|---|
| <input checked="" type="checkbox"/> recinzione | <input type="checkbox"/> manufatto funzionale | <input checked="" type="checkbox"/> albero singolo | <input type="checkbox"/> alberatura a macchia |
| <input type="checkbox"/> pavimentazione | <input checked="" type="checkbox"/> siepe | <input type="checkbox"/> alberatura a filare | <input type="checkbox"/> altro |

Note elementi:

RELAZIONI CON IL CONTESTO TERRITORIALE

Tipo di accesso: ☒ accesso indiretto ☒ accesso diretto da viabilità ☒ accesso tramite stradello

Contesto paesaggistico:

- | | |
|---|--|
| <input type="checkbox"/> appartenenza ad agglomerato rurale | <input type="checkbox"/> prossimità a territorio urbanizzato |
| <input checked="" type="checkbox"/> insediamento isolato | <input type="checkbox"/> prossimità ad infrastrutture |
| <input checked="" type="checkbox"/> prossimità ad area produttiva | <input type="checkbox"/> prossimità a corso d'acqua |

Criticità ambientali: assenti

NOTE

Nel nucleo era presente un edificio al mp. 44 (cod_vinc 009044) vincolato a riqualificazione e ricomposizione tipologica ora demolito.

SCHEDA ANALITICA EDIFICIO

N. 2135

Codice nucleo: 9_245dr

Codice edificio: 386

LOCALIZZAZIONE

Indirizzo: STRADA ZAPPELLACCIO

civico: 0

Riferimenti catastali 2019

Foglio: 9 Mappale: 43

Quartiere: 4 - S.FAUSTINO - MADONNINA - QUATTRO VILLE

FUNZIONE

Funzione principale: residenza

Funzione secondaria: deposito

Stato di utilizzazione: in uso

☐ Edificio produttivo agricolo dismesso

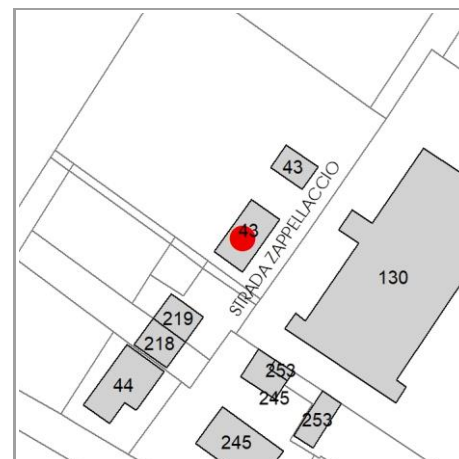

CARATTERISTICHE DELL'EDIFICIO

Numero di piani: 2

Numero di alloggi: 2

Superficie abitazione (mq): 155

Superficie altre funzioni (mq): 0

Epoca di costruzione: fino al 1800

Tipologia edilizia storica: **stalla e fienile**

☒ Coerenza con l'impianto storico originario

Integrità tipologica: alterata

Tipo di alterazione: alterazione dell'involucro

Stato di conservazione: buono

Vincolo Monumentale D.Lgs. 42/2004: non presente

VALUTAZIONE

☐ Valore Storico Architettonico

☐ Valore Storico Culturale Testimoniale

NOTE

DOCUMENTAZIONE FOTOGRAFICA

Foto censimento 1985/1987



Foto censimento 2017/2020





Foto aerea 2019 - C.G.R. s.p.a. Parma scala 1:5000



Foto aerea 2019 *scala 1: 2000*

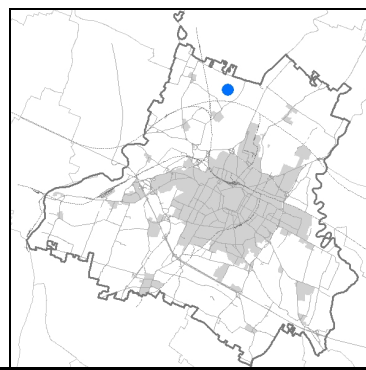

Estratto di mappa 2019 scala 1: 2000

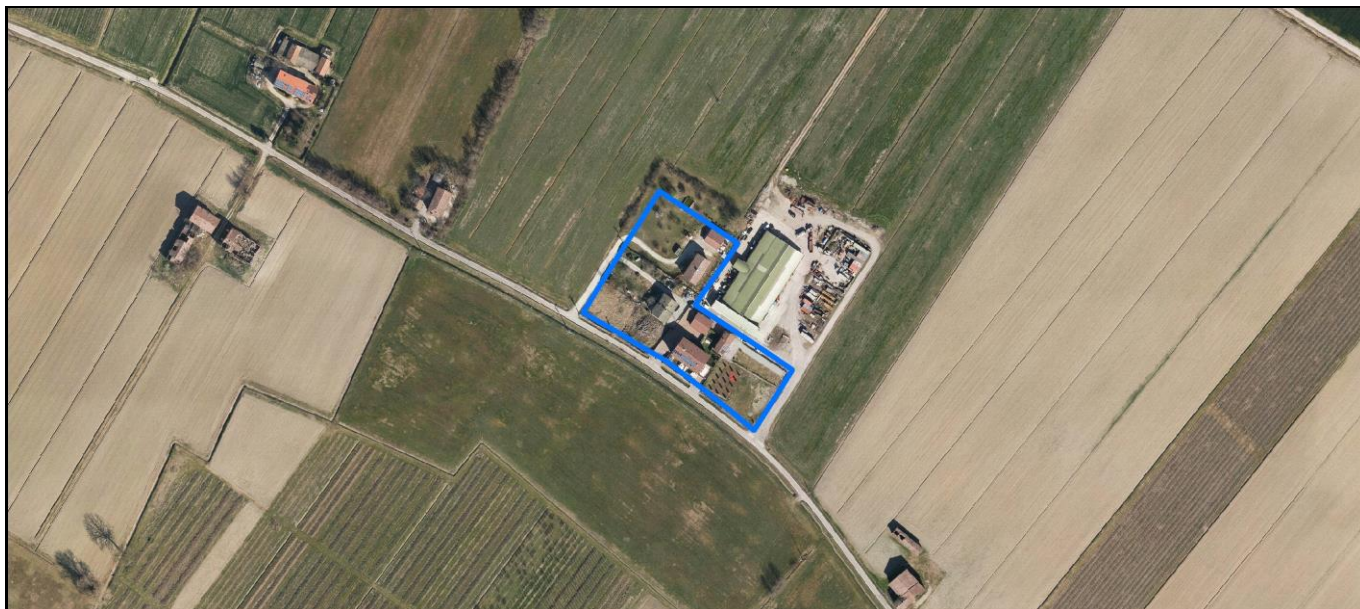

Comune di Modena

Codice nucleo: 9_245dr

nucleo recuperato

LOCALIZZAZIONE

Indirizzo: STRADA ZAPPELLACCIO

Numero civico:

Riferimenti catastali: Foglio: 9

Mappale: 245

FUNZIONI

- | | | | |
|---|--|---|---|
| <input checked="" type="checkbox"/> Residenza | <input checked="" type="checkbox"/> Deposito | <input type="checkbox"/> Allevamento | <input type="checkbox"/> Centro Aziendale |
| <input type="checkbox"/> Serra/vivaio | <input type="checkbox"/> Agriturismo | <input type="checkbox"/> Maneggio | <input type="checkbox"/> Impianto di trasformazione |
| <input type="checkbox"/> Altre attività econom. | <input type="checkbox"/> Fattoria didattica | <input type="checkbox"/> Imp. tecnologico | <input type="checkbox"/> Attività agricola residua |

Note:

DESCRIZIONE DELL'IMPIANTO INSEDIATIVO

Impianto storico

Numero edifici: 9

Numero edifici oggetto di indagine: 4

- ☐ Vincolo Monumentale D.Lgs. 42/2004
- ☐ Vincolo Giardino di notevole interesse
- ☐ Presenza di edifici estranei all'impianto -

Assetto morfologico: disposizione libera

Elementi componenti presenti:

- | | | | |
|--|---|--|---|
| <input checked="" type="checkbox"/> recinzione | <input type="checkbox"/> manufatto funzionale | <input checked="" type="checkbox"/> albero singolo | <input type="checkbox"/> alberatura a macchia |
| <input type="checkbox"/> pavimentazione | <input checked="" type="checkbox"/> siepe | <input type="checkbox"/> alberatura a filare | <input type="checkbox"/> altro |

Note elementi:

RELAZIONI CON IL CONTESTO TERRITORIALE

Tipo di accesso: ☒ accesso indiretto ☒ accesso diretto da viabilità ☒ accesso tramite stradello

Contesto paesaggistico:

- | | |
|---|--|
| <input type="checkbox"/> appartenenza ad agglomerato rurale | <input type="checkbox"/> prossimità a territorio urbanizzato |
| <input checked="" type="checkbox"/> insediamento isolato | <input type="checkbox"/> prossimità ad infrastrutture |
| <input checked="" type="checkbox"/> prossimità ad area produttiva | <input type="checkbox"/> prossimità a corso d'acqua |

Criticità ambientali: assenti

NOTE

Nel nucleo era presente un edificio al mp. 44 (cod_vinc 009044) vincolato a riqualificazione e ricomposizione tipologica ora demolito.

SCHEDA ANALITICA EDIFICIO

N. 2136

Codice nucleo: 9_245dr

Codice edificio: 369

LOCALIZZAZIONE

Indirizzo: STRADA ZAPPELLACCIO

civico: 0

Riferimenti catastali 2019

Foglio: 9 Mappale: 253

Quartiere: 4 - S.FAUSTINO - MADONNINA - QUATTRO VILLE

FUNZIONE

Funzione principale: residenza

Funzione secondaria: deposito

Stato di utilizzazione: in uso

☐ Edificio produttivo agricolo dismesso

CARATTERISTICHE DELL'EDIFICIO

Numero di piani: 2

Numero di alloggi: 1

Superficie abitazione (mq): 83

Superficie altre funzioni (mq): 0

Epoca di costruzione: dal 1801 al 1900

Tipologia edilizia storica: **stalla e fienile**

☐ Coerenza con l'impianto storico originario

Integrità tipologica: alterata

Tipo di alterazione: alterazione dell'involucro

Stato di conservazione: buono

Vincolo Monumentale D.Lgs. 42/2004: non presente

VALUTAZIONE

☐ Valore Storico Architettonico

☐ Valore Storico Culturale Testimoniale

NOTE

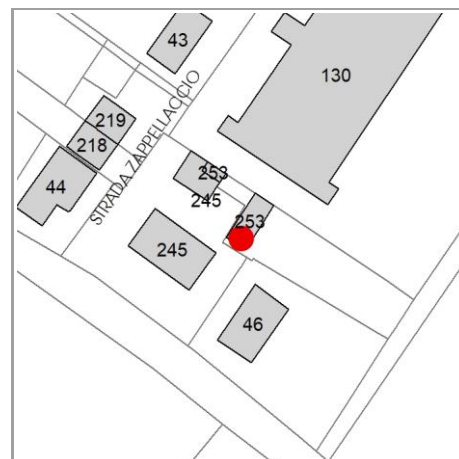

DOCUMENTAZIONE FOTOGRAFICA

Foto censimento 1985/1987



Foto censimento 2017/2020





Foto aerea 2019 - C.G.R. s.p.a. Parma scala 1:5000



Foto aerea 2019 scala 1: 2000

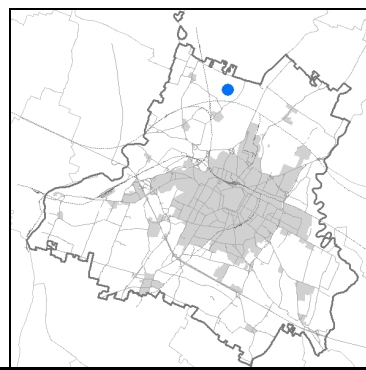

Estratto di mappa 2019 scala 1: 2000

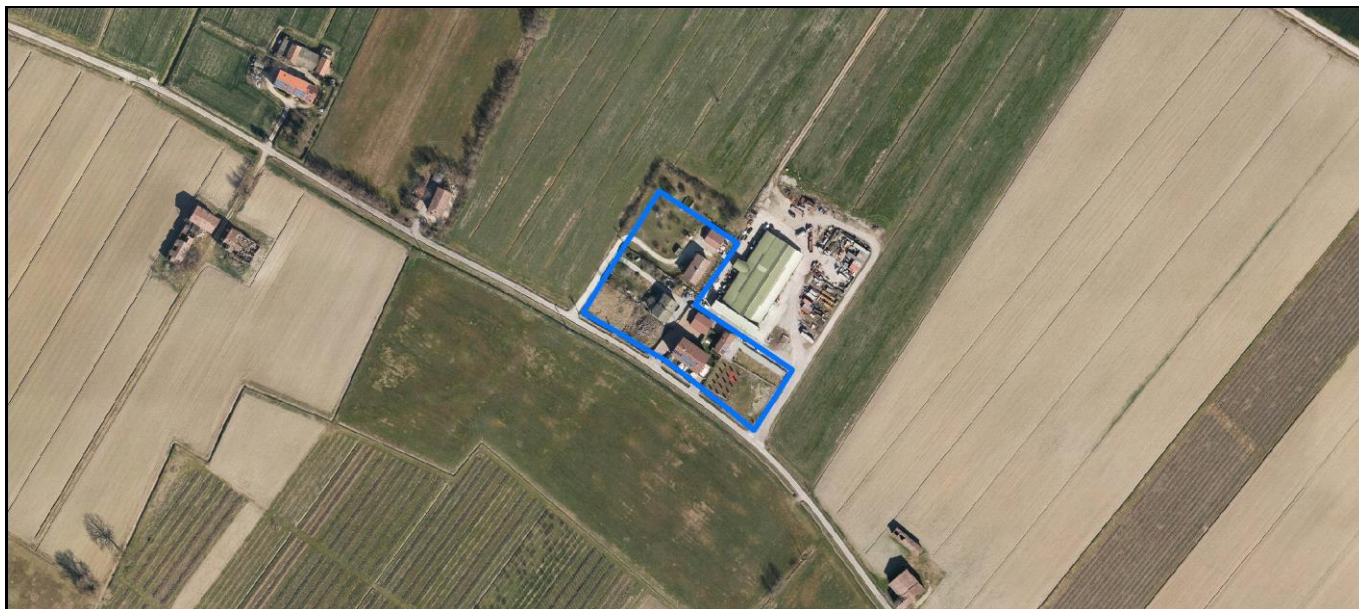

Comune di Modena

Codice nucleo: 9_245dr

nucleo recuperato

LOCALIZZAZIONE

Indirizzo: STRADA ZAPPELLACCIO

Numero civico:

Riferimenti catastali: Foglio: 9

Mappale: 245

FUNZIONI

- | | | | |
|---|--|---|---|
| <input checked="" type="checkbox"/> Residenza | <input checked="" type="checkbox"/> Deposito | <input type="checkbox"/> Allevamento | <input type="checkbox"/> Centro Aziendale |
| <input type="checkbox"/> Serra/vivaio | <input type="checkbox"/> Agriturismo | <input type="checkbox"/> Maneggio | <input type="checkbox"/> Impianto di trasformazione |
| <input type="checkbox"/> Altre attività econom. | <input type="checkbox"/> Fattoria didattica | <input type="checkbox"/> Imp. tecnologico | <input type="checkbox"/> Attività agricola residua |

Note:

DESCRIZIONE DELL'IMPIANTO INSEDIATIVO

Impianto storico

Numero edifici: 9

Numero edifici oggetto di indagine: 4

- ☐ Vincolo Monumentale D.Lgs. 42/2004
- ☐ Vincolo Giardino di notevole interesse
- ☐ Presenza di edifici estranei all'impianto -

Assetto morfologico: disposizione libera

Elementi componenti presenti:

- | | | | |
|--|---|--|---|
| <input checked="" type="checkbox"/> recinzione | <input type="checkbox"/> manufatto funzionale | <input checked="" type="checkbox"/> albero singolo | <input type="checkbox"/> alberatura a macchia |
| <input type="checkbox"/> pavimentazione | <input checked="" type="checkbox"/> siepe | <input type="checkbox"/> alberatura a filare | <input type="checkbox"/> altro |

Note elementi:

RELAZIONI CON IL CONTESTO TERRITORIALE

Tipo di accesso: ☒ accesso indiretto ☒ accesso diretto da viabilità ☒ accesso tramite stradello

Contesto paesaggistico:

- | | |
|---|--|
| <input type="checkbox"/> appartenenza ad agglomerato rurale | <input type="checkbox"/> prossimità a territorio urbanizzato |
| <input checked="" type="checkbox"/> insediamento isolato | <input type="checkbox"/> prossimità ad infrastrutture |
| <input checked="" type="checkbox"/> prossimità ad area produttiva | <input type="checkbox"/> prossimità a corso d'acqua |

Criticità ambientali: assenti

NOTE

Nel nucleo era presente un edificio al mp. 44 (cod_vinc 009044) vincolato a riqualificazione e ricomposizione tipologica ora demolito.

SCHEDA ANALITICA EDIFICIO

N. 2137

Codice nucleo: 9_245dr

Codice edificio: 33737

LOCALIZZAZIONE

Indirizzo: STRADA ZAPPELLACCIO

civico: 0

Riferimenti catastali 2019

Foglio: 9 Mappale: 46

Quartiere: 4 - S.FAUSTINO - MADONNINA - QUATTRO VILLE

FUNZIONE

Funzione principale: residenza

Funzione secondaria ---

Stato di utilizzazione: non in uso

☒ Edificio produttivo agricolo dismesso

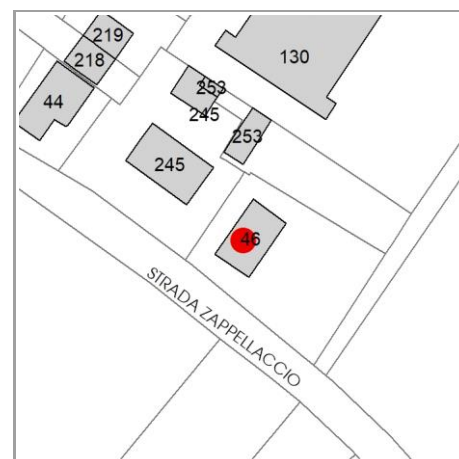

CARATTERISTICHE DELL'EDIFICIO

Numero di piani: 1

Numero di alloggi:

Superficie abitazione (mq): 189

Superficie altre funzioni (mq): 0

Epoca di costruzione: dal 1901 al 1945

Tipologia edilizia storica: **non riconducibile a una tipologia edilizia storica**

☐ Coerenza con l'impianto storico originario

Integrità tipologica: alterata

Tipo di alterazione: alterazione dell'involucro

Stato di conservazione: rudere

Vincolo Monumentale D.Lgs. 42/2004: non presente

VALUTAZIONE

☐ Valore Storico Architettonico

☐ Valore Storico Culturale Testimoniale

NOTE

DOCUMENTAZIONE FOTOGRAFICA

Foto censimento 1985/1987



Foto censimento 2017/2020



CENSIMENTO PATRIMONIO EDILIZIO 2021

TERRITORIO RURALE

N° IDENTIFICATIVO SCHEDA: 2267

Codice nucleo: 19_130dr



Foto aerea 2019 - C.G.R. s.p.a. Parma scala 1:5000



Foto aerea 2019 scala 1: 2000

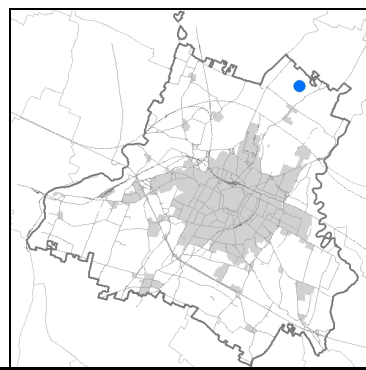

Estratto di mappa 2019 scala 1: 2000

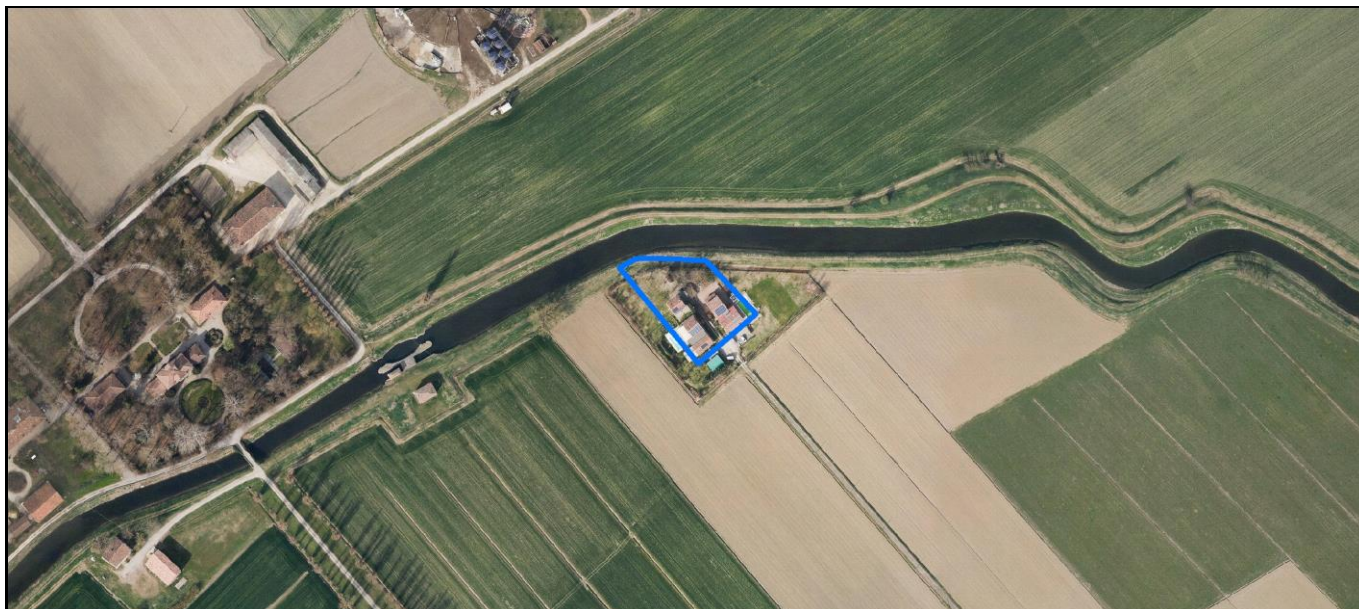
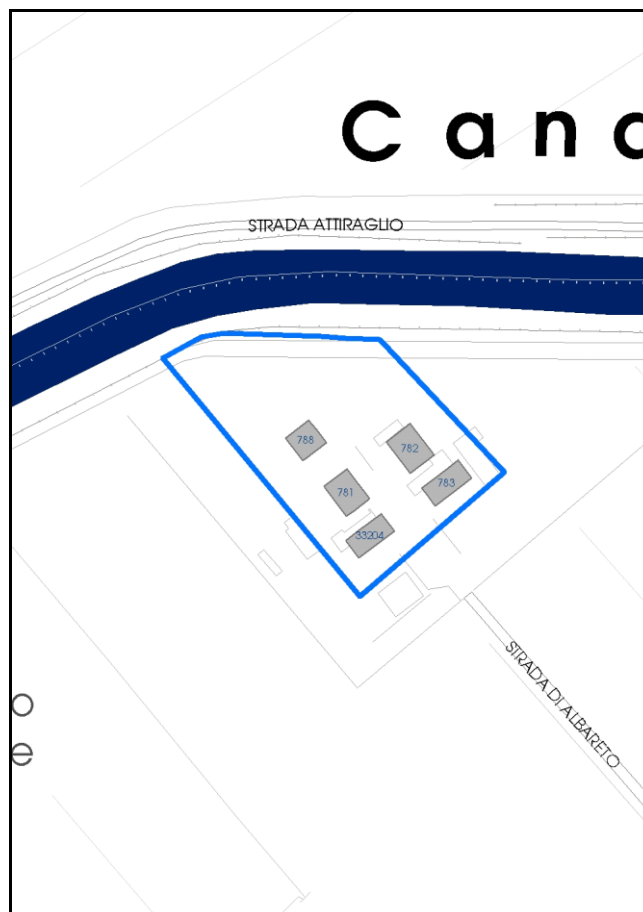

Comune di Modena

Codice nucleo: 19_130dr

nucleo recuperato

LOCALIZZAZIONE

Indirizzo: STRADA ALBARETO

Numero civico: 831

Riferimenti catastali: Foglio: 19

Mappale: 130

FUNZIONI

- | | | | |
|---|--|---|---|
| <input checked="" type="checkbox"/> Residenza | <input checked="" type="checkbox"/> Deposito | <input type="checkbox"/> Allevamento | <input type="checkbox"/> Centro Aziendale |
| <input type="checkbox"/> Serra/vivaio | <input type="checkbox"/> Agriturismo | <input type="checkbox"/> Maneggio | <input type="checkbox"/> Impianto di trasformazione |
| <input type="checkbox"/> Altre attività econom. | <input type="checkbox"/> Fattoria didattica | <input type="checkbox"/> Imp. tecnologico | <input type="checkbox"/> Attività agricola residua |

Note:

DESCRIZIONE DELL'IMPIANTO INSEDIATIVO

Impianto storico

Numero edifici: 5

Numero edifici oggetto di indagine: 3

- ☐ Vincolo Monumentale D.Lgs. 42/2004
- ☐ Vincolo Giardino di notevole interesse
- ☐ Presenza di edifici estranei all'impianto -

Assetto morfologico: corte aperta

Elementi componenti presenti:

- | | | | |
|--|---|---|---|
| <input type="checkbox"/> recinzione | <input type="checkbox"/> manufatto funzionale | <input type="checkbox"/> albero singolo | <input type="checkbox"/> alberatura a macchia |
| <input checked="" type="checkbox"/> pavimentazione | <input type="checkbox"/> siepe | <input checked="" type="checkbox"/> alberatura a filare | <input type="checkbox"/> altro |

Note elementi:

RELAZIONI CON IL CONTESTO TERRITORIALE

Tipo di accesso: ☒ accesso indiretto ☐ accesso diretto da viabilità ☒ accesso tramite stradello

Contesto paesaggistico:

- | | |
|--|--|
| <input checked="" type="checkbox"/> appartenenza ad agglomerato rurale | <input type="checkbox"/> prossimità a territorio urbanizzato |
| <input type="checkbox"/> insediamento isolato | <input type="checkbox"/> prossimità ad infrastrutture |
| <input type="checkbox"/> prossimità ad area produttiva | <input checked="" type="checkbox"/> prossimità a corso d'acqua |

Criticità ambientali: assenti

NOTE

SCHEDA ANALITICA EDIFICIO

N. 2267

Codice nucleo: 19_130dr

Codice edificio: 788

LOCALIZZAZIONE

Indirizzo: STRADA ALBARETO

civico: 0

Riferimenti catastali 2019

Foglio: 19 Mappale: 130

Quartiere: 2 - S.LAZZARO - MODENA EST - CROCETTA

FUNZIONE

Funzione principale: residenza

Funzione secondaria ---

Stato di utilizzazione: in uso

☐ Edificio produttivo agricolo dismesso



CARATTERISTICHE DELL'EDIFICIO

Numero di piani: 2

Numero di alloggi: 1

Superficie abitazione (mq): 59

Superficie altre funzioni (mq): 0

Epoca di costruzione: dal 1901 al 1945

Tipologia edilizia storica: **edificio a blocco**

☒ Coerenza con l'impianto storico originario

Integrità tipologica: alterata

Tipo di alterazione: alterazione dell'involucro

Stato di conservazione: buono

Vincolo Monumentale D.Lgs. 42/2004: non presente

VALUTAZIONE

☐ Valore Storico Architettonico

☐ Valore Storico Culturale Testimoniale

NOTE

DOCUMENTAZIONE FOTOGRAFICA

Foto censimento 1985/1987



Foto censimento 2017/2020



CENSIMENTO PATRIMONIO EDILIZIO 2021

TERRITORIO RURALE

N° IDENTIFICATIVO SCHEDA: 2268

Codice nucleo: 19_130dr



Foto aerea 2019 - C.G.R. s.p.a. Parma scala 1:5000



Foto aerea 2019 scala 1: 2000

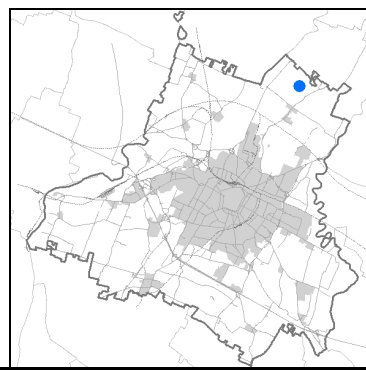

Estratto di mappa 2019 scala 1: 2000

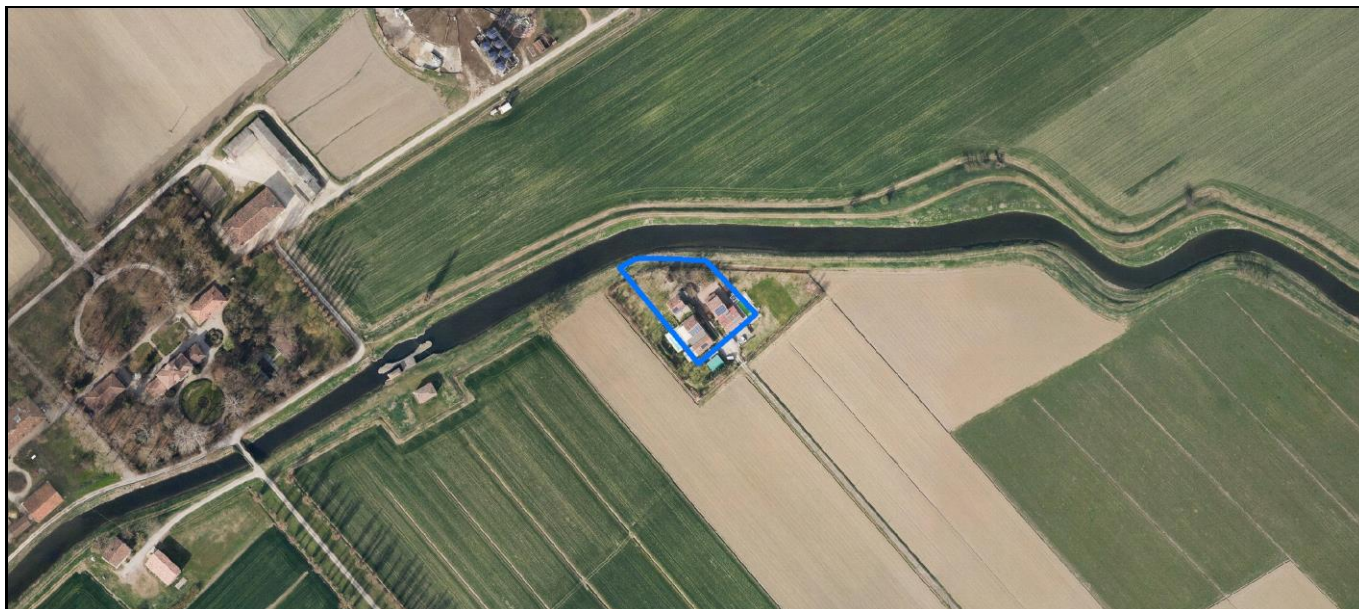
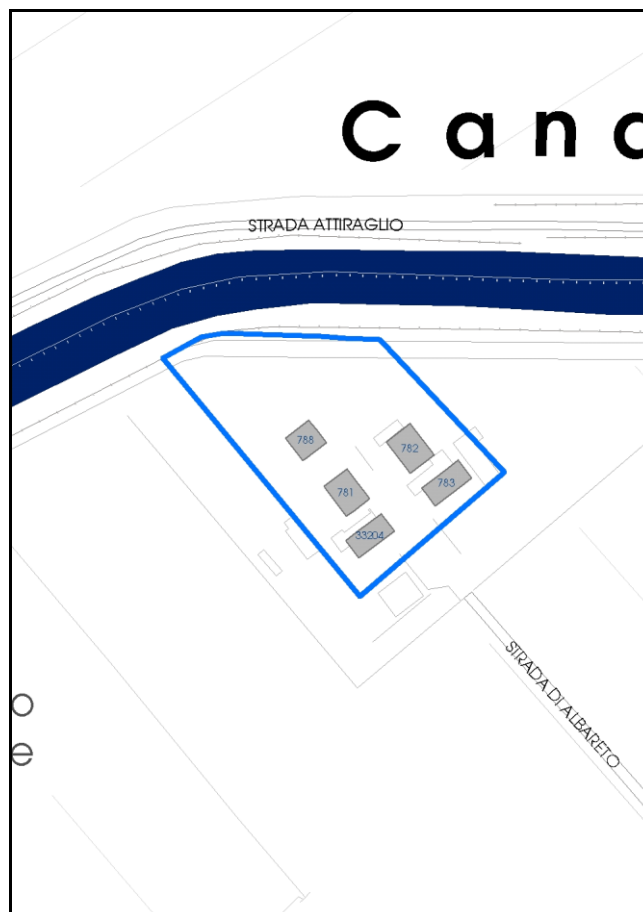

Comune di Modena

Codice nucleo: 19_130dr

nucleo recuperato

LOCALIZZAZIONE

Indirizzo: STRADA ALBARETO

Numero civico: 831

Riferimenti catastali: Foglio: 19

Mappale: 130

FUNZIONI

- | | | | |
|---|--|---|---|
| <input checked="" type="checkbox"/> Residenza | <input checked="" type="checkbox"/> Deposito | <input type="checkbox"/> Allevamento | <input type="checkbox"/> Centro Aziendale |
| <input type="checkbox"/> Serra/vivaio | <input type="checkbox"/> Agriturismo | <input type="checkbox"/> Maneggio | <input type="checkbox"/> Impianto di trasformazione |
| <input type="checkbox"/> Altre attività econom. | <input type="checkbox"/> Fattoria didattica | <input type="checkbox"/> Imp. tecnologico | <input type="checkbox"/> Attività agricola residua |

Note:

DESCRIZIONE DELL'IMPIANTO INSEDIATIVO

Impianto storico

Numero edifici: 5

Numero edifici oggetto di indagine: 3

- ☐ Vincolo Monumentale D.Lgs. 42/2004
- ☐ Vincolo Giardino di notevole interesse
- ☐ Presenza di edifici estranei all'impianto -

Assetto morfologico: corte aperta

Elementi componenti presenti:

- | | | | |
|--|---|---|---|
| <input type="checkbox"/> recinzione | <input type="checkbox"/> manufatto funzionale | <input type="checkbox"/> albero singolo | <input type="checkbox"/> alberatura a macchia |
| <input checked="" type="checkbox"/> pavimentazione | <input type="checkbox"/> siepe | <input checked="" type="checkbox"/> alberatura a filare | <input type="checkbox"/> altro |

Note elementi:

RELAZIONI CON IL CONTESTO TERRITORIALE

Tipo di accesso: ☒ accesso indiretto ☐ accesso diretto da viabilità ☒ accesso tramite stradello

Contesto paesaggistico:

- | | |
|--|--|
| <input checked="" type="checkbox"/> appartenenza ad agglomerato rurale | <input type="checkbox"/> prossimità a territorio urbanizzato |
| <input type="checkbox"/> insediamento isolato | <input type="checkbox"/> prossimità ad infrastrutture |
| <input type="checkbox"/> prossimità ad area produttiva | <input checked="" type="checkbox"/> prossimità a corso d'acqua |

Criticità ambientali: assenti

NOTE

SCHEDA ANALITICA EDIFICIO

N. 2268

Codice nucleo: 19_130dr

Codice edificio: 781

LOCALIZZAZIONE

Indirizzo: STRADA ALBARETO

civico: 0

Riferimenti catastali 2019

Foglio: 19 Mappale: 130

Quartiere: 2 - S.LAZZARO - MODENA EST - CROCETTA

FUNZIONE

Funzione principale: residenza

Funzione secondaria ---

Stato di utilizzazione: in uso

☐ Edificio produttivo agricolo dismesso

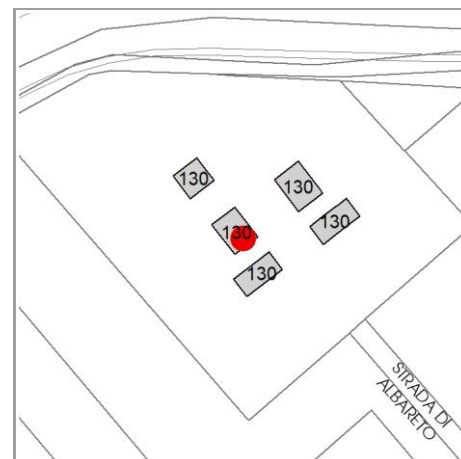

CARATTERISTICHE DELL'EDIFICIO

Numero di piani: 2

Numero di alloggi: 1

Superficie abitazione (mq): 75

Superficie altre funzioni (mq): 0

Epoca di costruzione: dal 1801 al 1900

Tipologia edilizia storica: **edificio a blocco**

☒ Coerenza con l'impianto storico originario

Integrità tipologica: alterata

Tipo di alterazione: alterazione dell'involucro

Stato di conservazione: buono

Vincolo Monumentale D.Lgs. 42/2004: non presente

VALUTAZIONE

☐ Valore Storico Architettonico

☐ Valore Storico Culturale Testimoniale

NOTE

DOCUMENTAZIONE FOTOGRAFICA

Foto censimento 1985/1987



Foto censimento 2017/2020



CENSIMENTO PATRIMONIO EDILIZIO 2021

TERRITORIO RURALE

N° IDENTIFICATIVO SCHEDA: 2376

Codice nucleo: 23_80dr



Foto aerea 2019 - C.G.R. s.p.a. Parma scala 1:5000



Foto aerea 2019 scala 1:2000

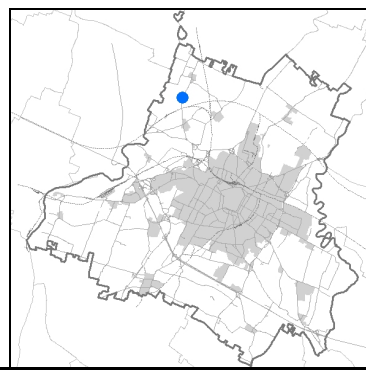

Estratto di mappa 2019 scala 1:2000

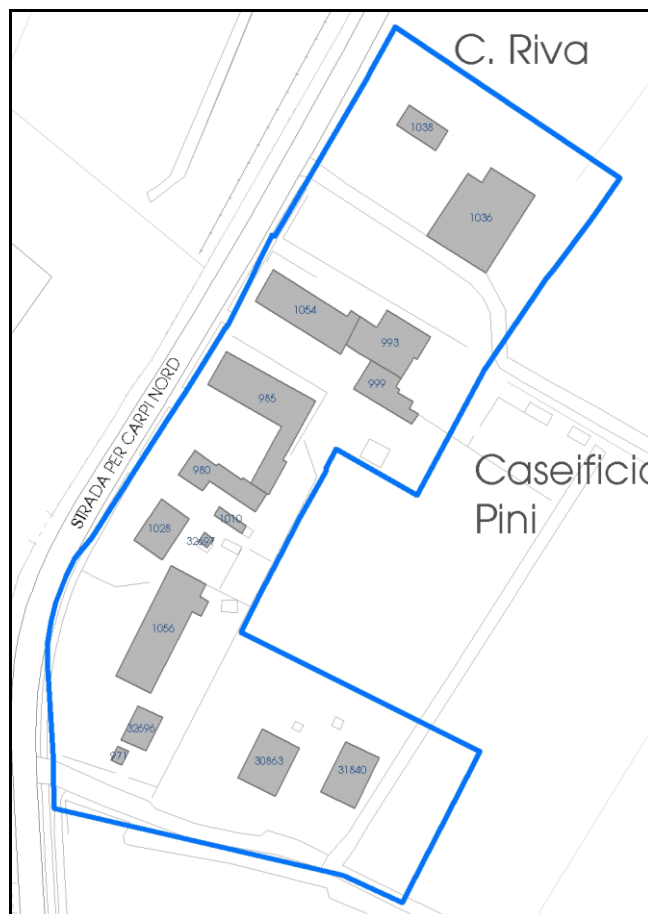

Comune di Modena

Codice nucleo: 23_80dr

nucleo recuperato

LOCALIZZAZIONE

Indirizzo: STRADA NAZIONALE PER CARPI NORD

Numero civico: 1388

Riferimenti catastali: Foglio: 23

Mappale: 80

FUNZIONI

- | | | | |
|--|--|---|---|
| <input checked="" type="checkbox"/> Residenza | <input checked="" type="checkbox"/> Deposito | <input type="checkbox"/> Allevamento | <input type="checkbox"/> Centro Aziendale |
| <input type="checkbox"/> Serra/vivaio | <input type="checkbox"/> Agriturismo | <input type="checkbox"/> Maneggio | <input type="checkbox"/> Impianto di trasformazione |
| <input checked="" type="checkbox"/> Altre attività econom. | <input type="checkbox"/> Fattoria didattica | <input type="checkbox"/> Imp. tecnologico | <input type="checkbox"/> Attività agricola residua |

Note:

DESCRIZIONE DELL'IMPIANTO INSEDIATIVO

Impianto storico

Numero edifici: 15

Numero edifici oggetto di indagine: 3

- ☐ Vincolo Monumentale D.Lgs. 42/2004
- ☐ Vincolo Giardino di notevole interesse
- ☐ Presenza di edifici estranei all'impianto -

Assetto morfologico: disposizione libera

Elementi componenti presenti:

- | | | | |
|--|--|--|--|
| <input checked="" type="checkbox"/> recinzione | <input checked="" type="checkbox"/> manufatto funzionale | <input type="checkbox"/> albero singolo | <input checked="" type="checkbox"/> alberatura a macchia |
| <input checked="" type="checkbox"/> pavimentazione | <input checked="" type="checkbox"/> siepe | <input type="checkbox"/> alberatura a filare | <input type="checkbox"/> altro |

Note elementi:

RELAZIONI CON IL CONTESTO TERRITORIALE

Tipo di accesso: ☐ accesso indiretto ☒ accesso diretto da viabilità ☐ accesso tramite stradello

Contesto paesaggistico:

- | | |
|---|--|
| <input type="checkbox"/> appartenenza ad agglomerato rurale | <input type="checkbox"/> prossimità a territorio urbanizzato |
| <input checked="" type="checkbox"/> insediamento isolato | <input checked="" type="checkbox"/> prossimità ad infrastrutture |
| <input checked="" type="checkbox"/> prossimità ad area produttiva | <input type="checkbox"/> prossimità a corso d'acqua |

Criticità ambientali: fonti esterne

prossimità a industrie e infrastrutture

NOTE

SCHEDA ANALITICA EDIFICIO

N. 2376

Codice nucleo: 23_80dr

Codice edificio: 1038

Casa Riva pertinenza

LOCALIZZAZIONE

Indirizzo: STRADA NAZIONALE PER CARPI NORD

civico: 0

Riferimenti catastali 2019

Foglio: 23 *Mappale:* 81

Quartiere: 4 - S.FAUSTINO - MADONNINA - QUATTRO VILLE

FUNZIONE

Funzione principale: ristorante

Funzione secondaria ---

Stato di utilizzazione: in uso

☐ *Edificio produttivo agricolo dismesso*

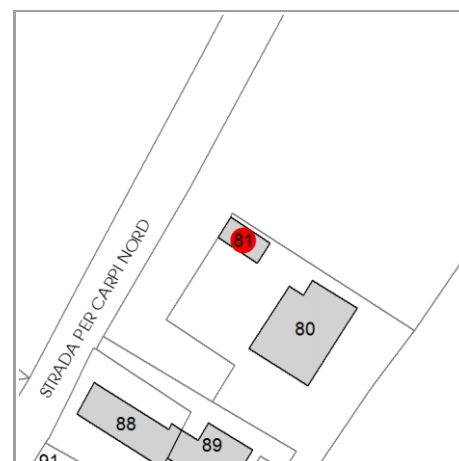

CARATTERISTICHE DELL'EDIFICIO

Numero di piani: 1

Numero di alloggi: 0

Superficie abitazione (mq): 0

Superficie altre funzioni (mq): 76

Epoca di costruzione: dal 1801 al 1900

Tipologia edilizia storica: **stalla e fienile**

☐ *Coerenza con l'impianto storico originario*

Integrità tipologica: alterata

Tipo di alterazione: alterazione dell'involucro

Stato di conservazione: buono

Vincolo Monumentale D.Lgs. 42/2004: N054 (privo dei requisiti di interesse culturale di cui agli artt. 1

VALUTAZIONE

☐ Valore Storico Architettonico

☐ Valore Storico Culturale Testimoniale

NOTE

DOCUMENTAZIONE FOTOGRAFICA

Foto censimento 1985/1987



Foto censimento 2017/2020



CENSIMENTO PATRIMONIO EDILIZIO 2021

TERRITORIO RURALE

N° IDENTIFICATIVO SCHEDA: 2380

Codice nucleo: 23_116dr



Foto aerea 2019 - C.G.R. s.p.a. Parma scala 1:5000



Foto aerea 2019 scala 1: 2000

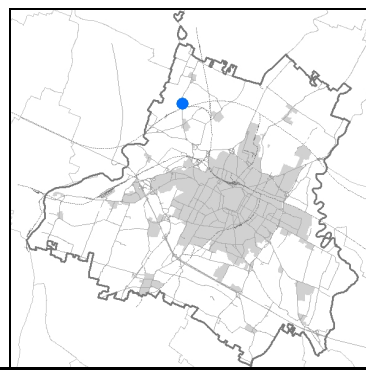
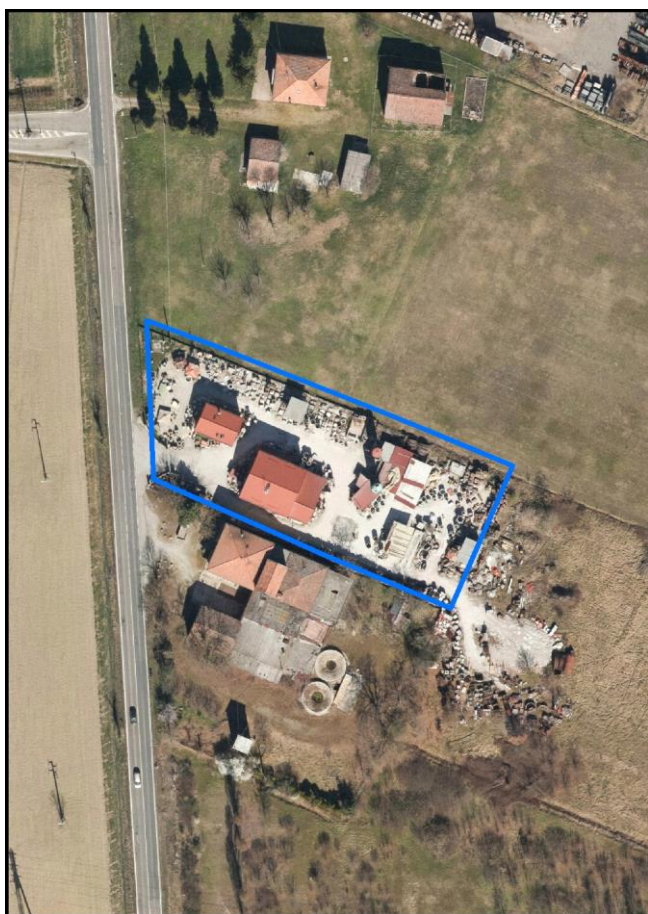

Estratto di mappa 2019 scala 1: 2000

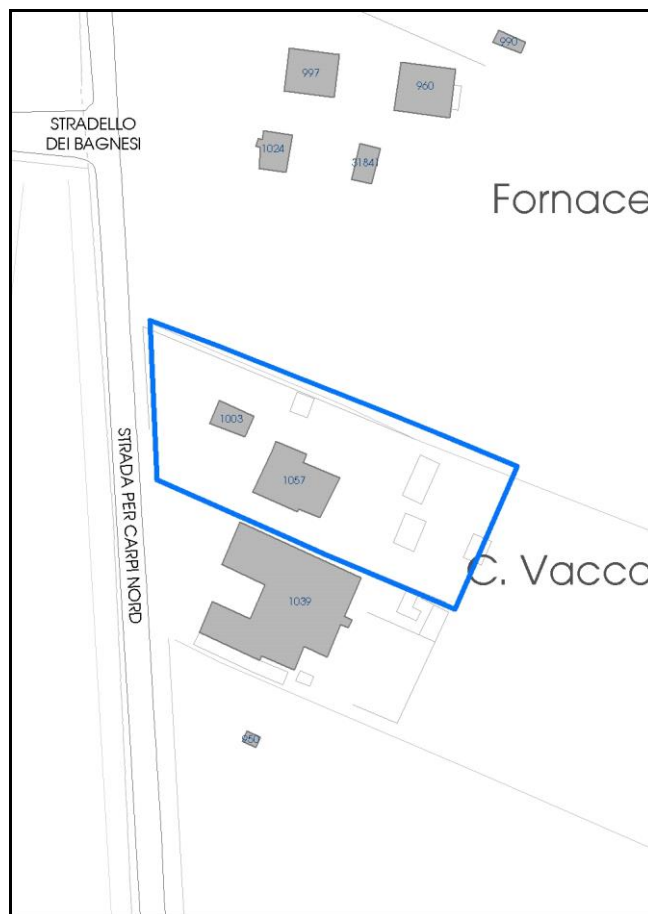

Comune di Modena

Codice nucleo: 23_116dr

nucleo recuperato

LOCALIZZAZIONE

Indirizzo: STRADA NAZIONALE PER CARPI NORD

Numero civico: 1322

Riferimenti catastali: Foglio: 23

Mappale: 116

FUNZIONI

- | | | | |
|--|--|---|---|
| <input checked="" type="checkbox"/> Residenza | <input checked="" type="checkbox"/> Deposito | <input type="checkbox"/> Allevamento | <input type="checkbox"/> Centro Aziendale |
| <input type="checkbox"/> Serra/vivaio | <input type="checkbox"/> Agriturismo | <input type="checkbox"/> Maneggio | <input type="checkbox"/> Impianto di trasformazione |
| <input checked="" type="checkbox"/> Altre attività econom. | <input type="checkbox"/> Fattoria didattica | <input type="checkbox"/> Imp. tecnologico | <input type="checkbox"/> Attività agricola residua |

Note:

DESCRIZIONE DELL'IMPIANTO INSEDIATIVO

Impianto storico

Numero edifici: 2

Numero edifici oggetto di indagine: 2

- ☐ Vincolo Monumentale D.Lgs. 42/2004
- ☐ Vincolo Giardino di notevole interesse
- ☐ Presenza di edifici estranei all'impianto -

Assetto morfologico: disposizione libera

Elementi componenti presenti:

- | | | | |
|--|--|--|---|
| <input checked="" type="checkbox"/> recinzione | <input checked="" type="checkbox"/> manufatto funzionale | <input type="checkbox"/> albero singolo | <input type="checkbox"/> alberatura a macchia |
| <input checked="" type="checkbox"/> pavimentazione | <input checked="" type="checkbox"/> siepe | <input type="checkbox"/> alberatura a filare | <input type="checkbox"/> altro |

Note elementi:

RELAZIONI CON IL CONTESTO TERRITORIALE

Tipo di accesso: ☐ accesso indiretto ☒ accesso diretto da viabilità ☐ accesso tramite stradello

Contesto paesaggistico:

- | | |
|---|--|
| <input type="checkbox"/> appartenenza ad agglomerato rurale | <input type="checkbox"/> prossimità a territorio urbanizzato |
| <input checked="" type="checkbox"/> insediamento isolato | <input checked="" type="checkbox"/> prossimità ad infrastrutture |
| <input type="checkbox"/> prossimità ad area produttiva | <input type="checkbox"/> prossimità a corso d'acqua |

Criticità ambientali: assenti

NOTE

SCHEDA ANALITICA EDIFICIO

N. 2380

Codice nucleo: 23_116dr

Codice edificio: 1057

LOCALIZZAZIONE

Indirizzo: STRADA NAZIONALE PER CARPI NORD

civico: 1322

Riferimenti catastali 2019

Foglio: 23 *Mappale:* 116

Quartiere: 4 - S.FAUSTINO - MADONNINA - QUATTRO VILLE

FUNZIONE

Funzione principale: residenza

Funzione secondaria: deposito

Stato di utilizzazione: in uso

☐ *Edificio produttivo agricolo dismesso*

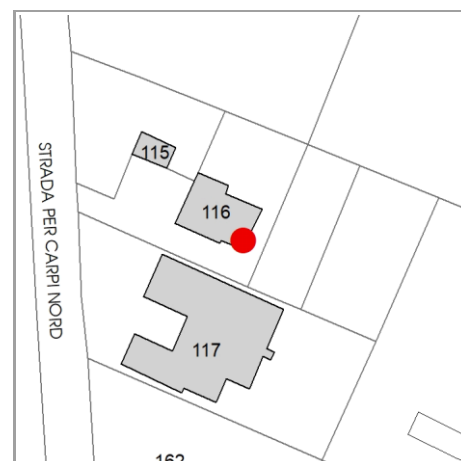

CARATTERISTICHE DELL'EDIFICIO

Numero di piani: 3

Numero di alloggi: 1

Superficie abitazione (mq): 255

Superficie altre funzioni (mq): 0

Epoca di costruzione: fino al 1800

Tipologia edilizia storica: **stalla e fienile**

☒ *Coerenza con l'impianto storico originario*

Integrità tipologica: alterata

Tipo di alterazione: alterazione dell'involucro

Stato di conservazione: buono

Vincolo Monumentale D.Lgs. 42/2004: non presente

VALUTAZIONE

☐ Valore Storico Architettonico

☐ Valore Storico Culturale Testimoniale

NOTE

DOCUMENTAZIONE FOTOGRAFICA

Foto censimento 1985/1987



Foto censimento 2017/2020



CENSIMENTO PATRIMONIO EDILIZIO 2021

TERRITORIO RURALE

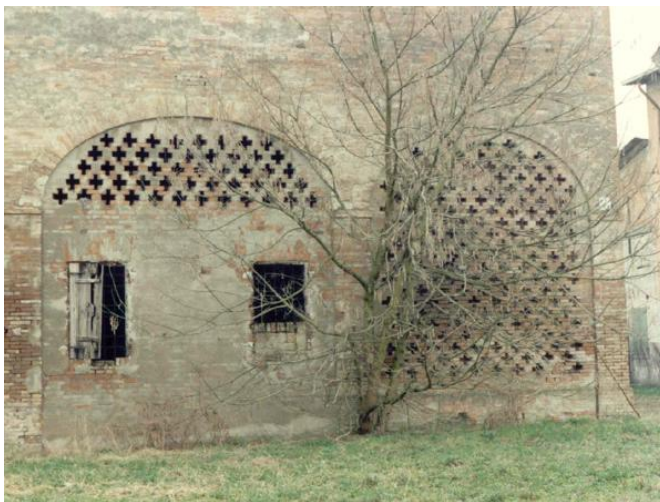
N° IDENTIFICATIVO SCHEDA: 2431

Codice nucleo: 25_125dr



Foto aerea 2019 - C.G.R. s.p.a. Parma scala 1:5000



Foto aerea 2019 scala 1:2000

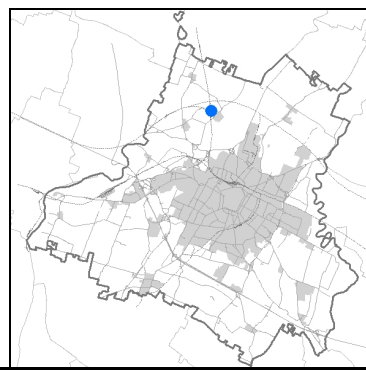
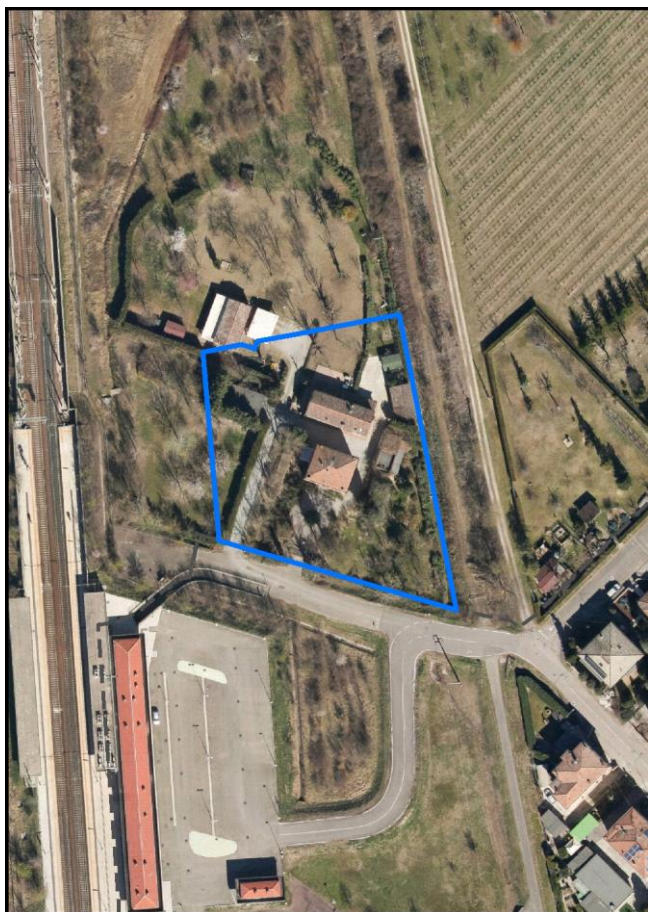

Estratto di mappa 2019 scala 1:2000

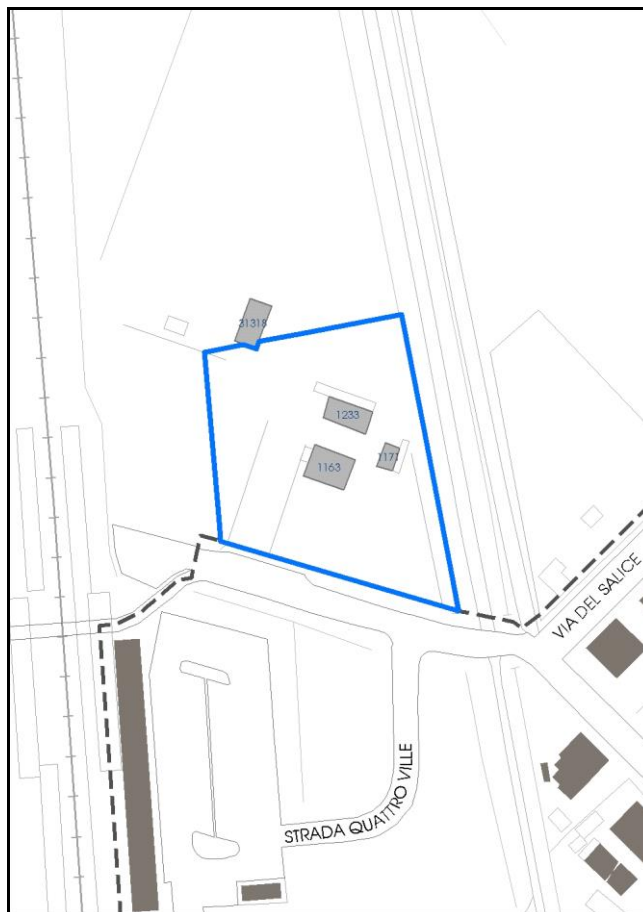

Comune di Modena

Codice nucleo: 25_125dr

nucleo recuperato

LOCALIZZAZIONE

Indirizzo: STRADA QUATTRO VILLE

Numero civico: 253

Riferimenti catastali: Foglio: 25

Mappale: 125

FUNZIONI

- | | | | |
|---|--|---|---|
| <input checked="" type="checkbox"/> Residenza | <input checked="" type="checkbox"/> Deposito | <input type="checkbox"/> Allevamento | <input type="checkbox"/> Centro Aziendale |
| <input type="checkbox"/> Serra/vivaio | <input type="checkbox"/> Agriturismo | <input type="checkbox"/> Maneggio | <input type="checkbox"/> Impianto di trasformazione |
| <input type="checkbox"/> Altre attività econom. | <input type="checkbox"/> Fattoria didattica | <input type="checkbox"/> Imp. tecnologico | <input type="checkbox"/> Attività agricola residua |

Note:

DESCRIZIONE DELL'IMPIANTO INSEDIATIVO

Impianto storico

Numero edifici: 3

Numero edifici oggetto di indagine: 3

- ☐ Vincolo Monumentale D.Lgs. 42/2004
- ☐ Vincolo Giardino di notevole interesse
- ☐ Presenza di edifici estranei all'impianto -

Assetto morfologico: corte aperta

Elementi componenti presenti:

- | | | | |
|--|---|--|--|
| <input checked="" type="checkbox"/> recinzione | <input type="checkbox"/> manufatto funzionale | <input type="checkbox"/> albero singolo | <input checked="" type="checkbox"/> alberatura a macchia |
| <input checked="" type="checkbox"/> pavimentazione | <input checked="" type="checkbox"/> siepe | <input type="checkbox"/> alberatura a filare | <input type="checkbox"/> altro |

Note elementi:

RELAZIONI CON IL CONTESTO TERRITORIALE

Tipo di accesso: ☐ accesso indiretto ☒ accesso diretto da viabilità ☐ accesso tramite stradello

Contesto paesaggistico:

- | | |
|---|--|
| <input type="checkbox"/> appartenenza ad agglomerato rurale | <input type="checkbox"/> prossimità a territorio urbanizzato |
| <input checked="" type="checkbox"/> insediamento isolato | <input checked="" type="checkbox"/> prossimità ad infrastrutture |
| <input type="checkbox"/> prossimità ad area produttiva | <input type="checkbox"/> prossimità a corso d'acqua |

Criticità ambientali: fonti esterne

limitrofo ferrovia

NOTE

SCHEDA ANALITICA EDIFICIO

N. 2431

Codice nucleo: 25_125dr

Codice edificio: 1171

LOCALIZZAZIONE

Indirizzo: STRADA QUATTRO VILLE

civico: 0

Riferimenti catastali 2019

Foglio: 25 Mappale: 125

Quartiere: 4 - S.FAUSTINO - MADONNINA - QUATTRO VILLE

FUNZIONE

Funzione principale: deposito

Funzione secondaria ---

Stato di utilizzazione: in uso

☐ Edificio produttivo agricolo dismesso

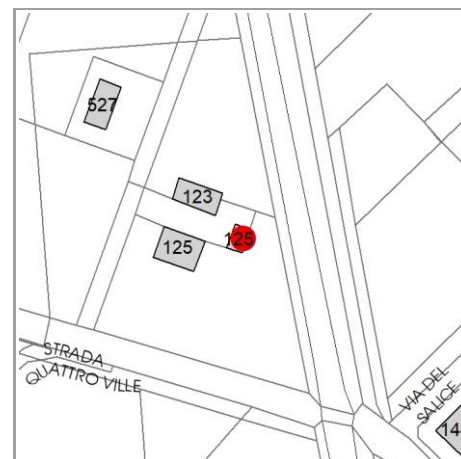

CARATTERISTICHE DELL'EDIFICIO

Numero di piani: 1

Numero di alloggi: 0

Superficie abitazione (mq): 0

Superficie altre funzioni (mq): 27

Epoca di costruzione: dal 1901 al 1945

Tipologia edilizia storica: **stalla**

☐ Coerenza con l'impianto storico originario

Integrità tipologica: alterata

Tipo di alterazione: alterazione dell'involucro

Stato di conservazione: medio

Vincolo Monumentale D.Lgs. 42/2004: non presente

VALUTAZIONE

☐ Valore Storico Architettonico

☐ Valore Storico Culturale Testimoniale

NOTE

DOCUMENTAZIONE FOTOGRAFICA

Foto censimento 1985/1987



Foto censimento 2017/2020



CENSIMENTO PATRIMONIO EDILIZIO 2021

TERRITORIO RURALE

N° IDENTIFICATIVO SCHEDA: 2608

Codice nucleo: 37_255dr



Foto aerea 2019 - C.G.R. s.p.a. Parma scala 1:5000



Foto aerea 2019 scala 1: 2000

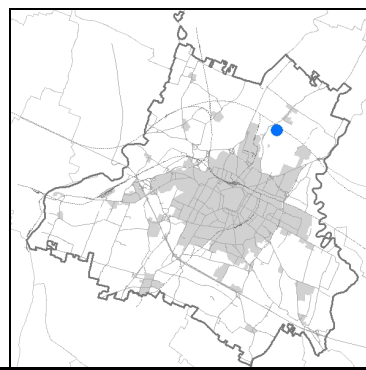

Estratto di mappa 2019 scala 1: 2000

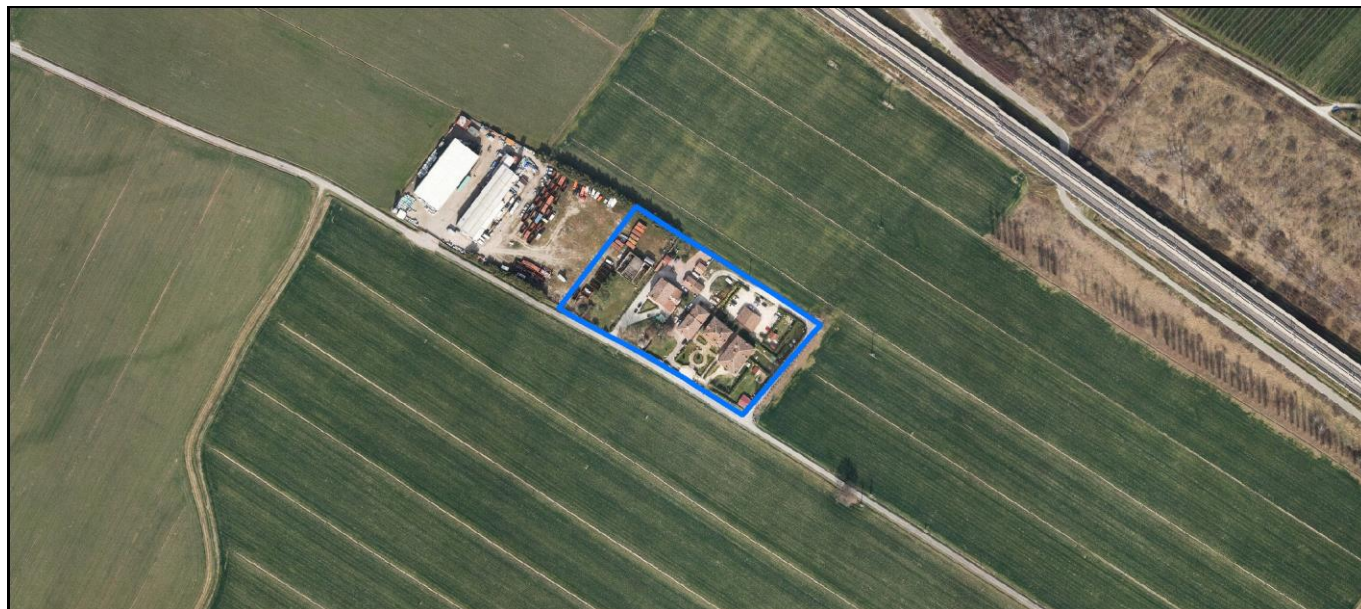
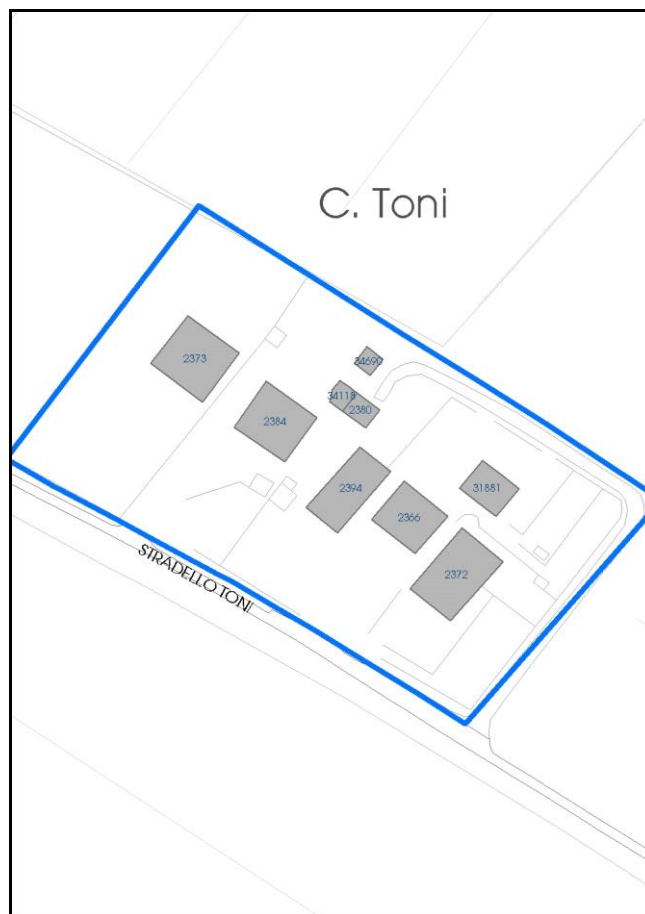

Comune di Modena

Codice nucleo: 37_255dr

nucleo recuperato

LOCALIZZAZIONE

Indirizzo: STRADELLO TONI

Numero civico: 35

Riferimenti catastali: Foglio: 37

Mappale: 255

FUNZIONI

- | | | | |
|---|--|---|---|
| <input checked="" type="checkbox"/> Residenza | <input checked="" type="checkbox"/> Deposito | <input type="checkbox"/> Allevamento | <input type="checkbox"/> Centro Aziendale |
| <input type="checkbox"/> Serra/vivaio | <input type="checkbox"/> Agriturismo | <input type="checkbox"/> Maneggio | <input type="checkbox"/> Impianto di trasformazione |
| <input type="checkbox"/> Altre attività econom. | <input type="checkbox"/> Fattoria didattica | <input type="checkbox"/> Imp. tecnologico | <input type="checkbox"/> Attività agricola residua |

Note:

DESCRIZIONE DELL'IMPIANTO INSEDIATIVO

Impianto storico

Numero edifici: 9

Numero edifici oggetto di indagine: 7

- ☐ Vincolo Monumentale D.Lgs. 42/2004
- ☐ Vincolo Giardino di notevole interesse
- ☐ Presenza di edifici estranei all'impianto -

Assetto morfologico: corte aperta

Elementi componenti presenti:

- | | | | |
|--|--|---|---|
| <input checked="" type="checkbox"/> recinzione | <input checked="" type="checkbox"/> manufatto funzionale | <input checked="" type="checkbox"/> albero singolo | <input type="checkbox"/> alberatura a macchia |
| <input checked="" type="checkbox"/> pavimentazione | <input checked="" type="checkbox"/> siepe | <input checked="" type="checkbox"/> alberatura a filare | <input type="checkbox"/> altro |

Note elementi:

RELAZIONI CON IL CONTESTO TERRITORIALE

Tipo di accesso: ☐ accesso indiretto ☒ accesso diretto da viabilità ☒ accesso tramite stradello

Contesto paesaggistico:

- | | |
|---|--|
| <input type="checkbox"/> appartenenza ad agglomerato rurale | <input type="checkbox"/> prossimità a territorio urbanizzato |
| <input checked="" type="checkbox"/> insediamento isolato | <input type="checkbox"/> prossimità ad infrastrutture |
| <input checked="" type="checkbox"/> prossimità ad area produttiva | <input type="checkbox"/> prossimità a corso d'acqua |

Criticità ambientali: fonti esterne

vicinanza tessuto produttivo

NOTE

SCHEDA ANALITICA EDIFICIO

N. 2608

Codice nucleo: 37_255dr

Codice edificio: 2384

LOCALIZZAZIONE

Indirizzo: STRADELLO TONI

civico: 25

Riferimenti catastali 2019

Foglio: 37 Mappale: 55

Quartiere: 2 - S.LAZZARO - MODENA EST - CROCETTA

FUNZIONE

Funzione principale: residenza

Funzione secondaria ---

Stato di utilizzazione: in uso

☐ Edificio produttivo agricolo dismesso

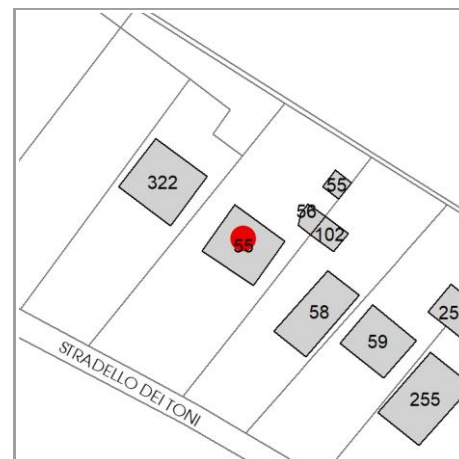

CARATTERISTICHE DELL'EDIFICIO

Numero di piani: 3

Numero di alloggi: 2

Superficie abitazione (mq): 240

Superficie altre funzioni (mq): 0

Epoca di costruzione: dal 1801 al 1900

Tipologia edilizia storica: **edificio a blocco**

☒ Coerenza con l'impianto storico originario

Integrità tipologica: alterata

Tipo di alterazione: alterazione dell'involucro

Stato di conservazione: buono

Vincolo Monumentale D.Lgs. 42/2004: non presente

VALUTAZIONE

☐ Valore Storico Architettonico

☐ Valore Storico Culturale Testimoniale

NOTE

DOCUMENTAZIONE FOTOGRAFICA

Foto censimento 1985/1987



Foto censimento 2017/2020



CENSIMENTO PATRIMONIO EDILIZIO 2021

TERRITORIO RURALE

N° IDENTIFICATIVO SCHEDA: 2621

Codice nucleo: 38_49dr



Foto aerea 2019 - C.G.R. s.p.a. Parma scala 1:5000



Foto aerea 2019 scala 1:2000

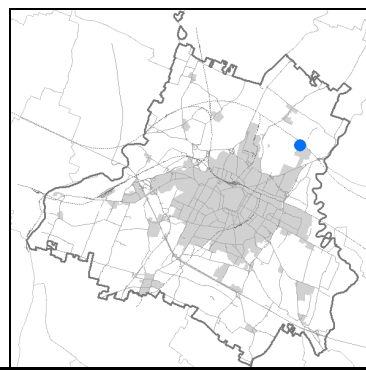

Estratto di mappa 2019 scala 1:2000

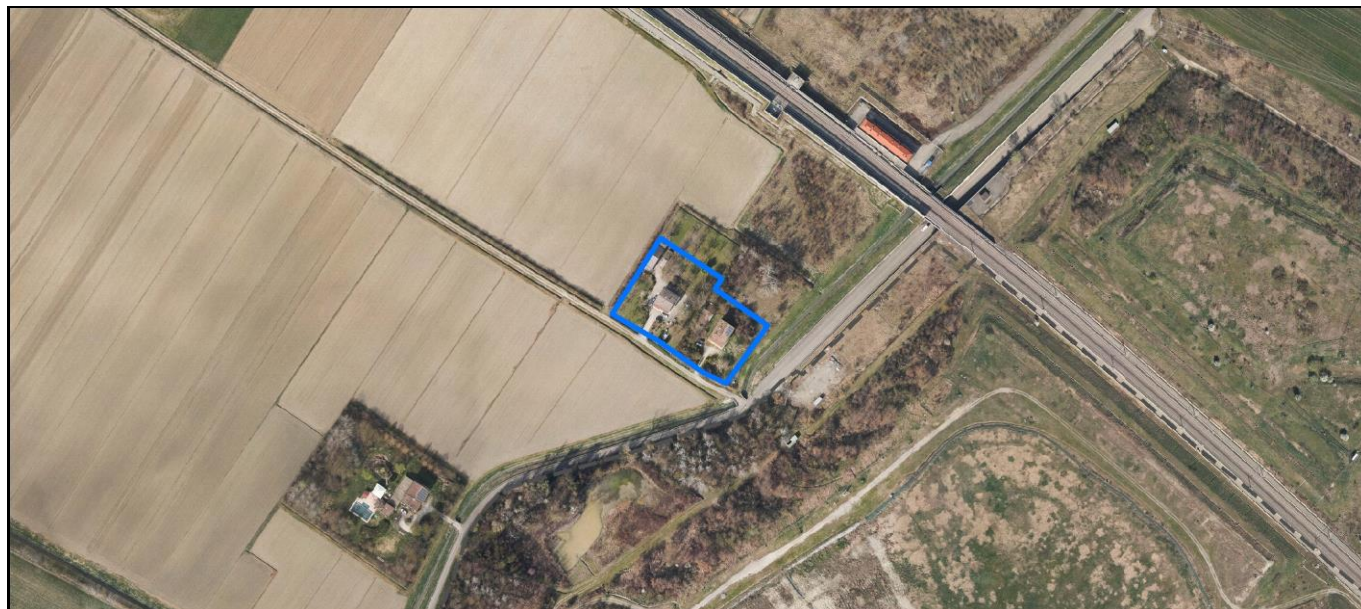

Comune di Modena

Codice nucleo: 38_49dr

nucleo recuperato

LOCALIZZAZIONE

Indirizzo: STRADELLO TONI

Numero civico: 113

Riferimenti catastali: Foglio: 38

Mappale: 49

FUNZIONI

- | | | | |
|---|--|---|---|
| <input checked="" type="checkbox"/> Residenza | <input checked="" type="checkbox"/> Deposito | <input type="checkbox"/> Allevamento | <input type="checkbox"/> Centro Aziendale |
| <input type="checkbox"/> Serra/vivaio | <input type="checkbox"/> Agriturismo | <input type="checkbox"/> Maneggio | <input type="checkbox"/> Impianto di trasformazione |
| <input type="checkbox"/> Altre attività econom. | <input type="checkbox"/> Fattoria didattica | <input type="checkbox"/> Imp. tecnologico | <input type="checkbox"/> Attività agricola residua |

Note:

DESCRIZIONE DELL'IMPIANTO INSEDIATIVO

Impianto storico

Numero edifici: 4

Numero edifici oggetto di indagine: 2

- ☐ Vincolo Monumentale D.Lgs. 42/2004
- ☐ Vincolo Giardino di notevole interesse
- ☐ Presenza di edifici estranei all'impianto -

Assetto morfologico: disposizione libera

Elementi componenti presenti:

- | | | | |
|--|---|--|--|
| <input checked="" type="checkbox"/> recinzione | <input type="checkbox"/> manufatto funzionale | <input type="checkbox"/> albero singolo | <input checked="" type="checkbox"/> alberatura a macchia |
| <input type="checkbox"/> pavimentazione | <input checked="" type="checkbox"/> siepe | <input type="checkbox"/> alberatura a filare | <input type="checkbox"/> altro |

Note elementi:

RELAZIONI CON IL CONTESTO TERRITORIALE

Tipo di accesso: ☐ accesso indiretto ☐ accesso diretto da viabilità ☒ accesso tramite stradello

Contesto paesaggistico:

- | | |
|---|--|
| <input type="checkbox"/> appartenenza ad agglomerato rurale | <input type="checkbox"/> prossimità a territorio urbanizzato |
| <input checked="" type="checkbox"/> insediamento isolato | <input type="checkbox"/> prossimità ad infrastrutture |
| <input type="checkbox"/> prossimità ad area produttiva | <input type="checkbox"/> prossimità a corso d'acqua |

Criticità ambientali: assenti

NOTE

SCHEDA ANALITICA EDIFICIO

N. 2621

Codice nucleo: 38_49dr

Codice edificio: 2413

LOCALIZZAZIONE

Indirizzo: STRADELLO TONI

civico: 0

Riferimenti catastali 2019

Foglio: 38 Mappale: 48

Quartiere: 2 - S.LAZZARO - MODENA EST - CROCETTA

FUNZIONE

Funzione principale: deposito

Funzione secondaria ---

Stato di utilizzazione: in uso

☐ Edificio produttivo agricolo dismesso

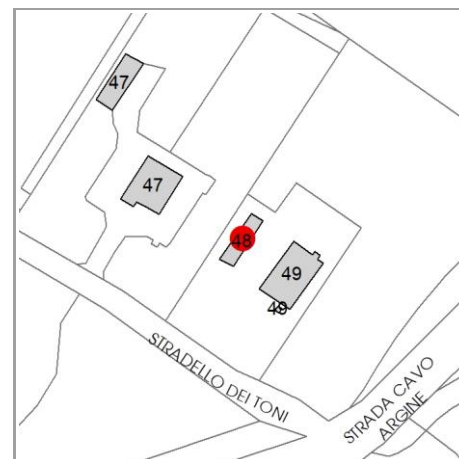

CARATTERISTICHE DELL'EDIFICIO

Numero di piani: 1

Numero di alloggi: 0

Superficie abitazione (mq): 0

Superficie altre funzioni (mq): 55

Epoca di costruzione: dal 1901 al 1945

Tipologia edilizia storica: **stalla e fienile**

☒ Coerenza con l'impianto storico originario

Integrità tipologica: alterata

Tipo di alterazione: corpo annesso precario

Stato di conservazione: medio

Vincolo Monumentale D.Lgs. 42/2004: non presente

VALUTAZIONE

☐ Valore Storico Architettonico

☐ Valore Storico Culturale Testimoniale

NOTE

DOCUMENTAZIONE FOTOGRAFICA

Foto censimento 1985/1987



Foto censimento 2017/2020



CENSIMENTO PATRIMONIO EDILIZIO 2021

TERRITORIO RURALE

N° IDENTIFICATIVO SCHEDA: 2642

Codice nucleo: 40_19dr



Foto aerea 2019 - C.G.R. s.p.a. Parma scala 1:5000



Foto aerea 2019 scala 1:2000

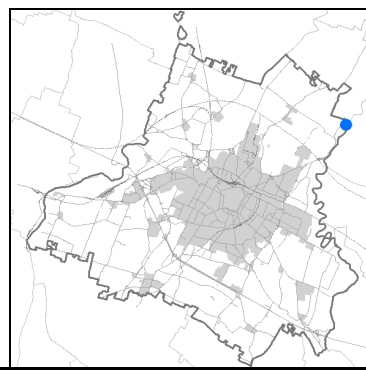

Estratto di mappa 2019 scala 1:2000

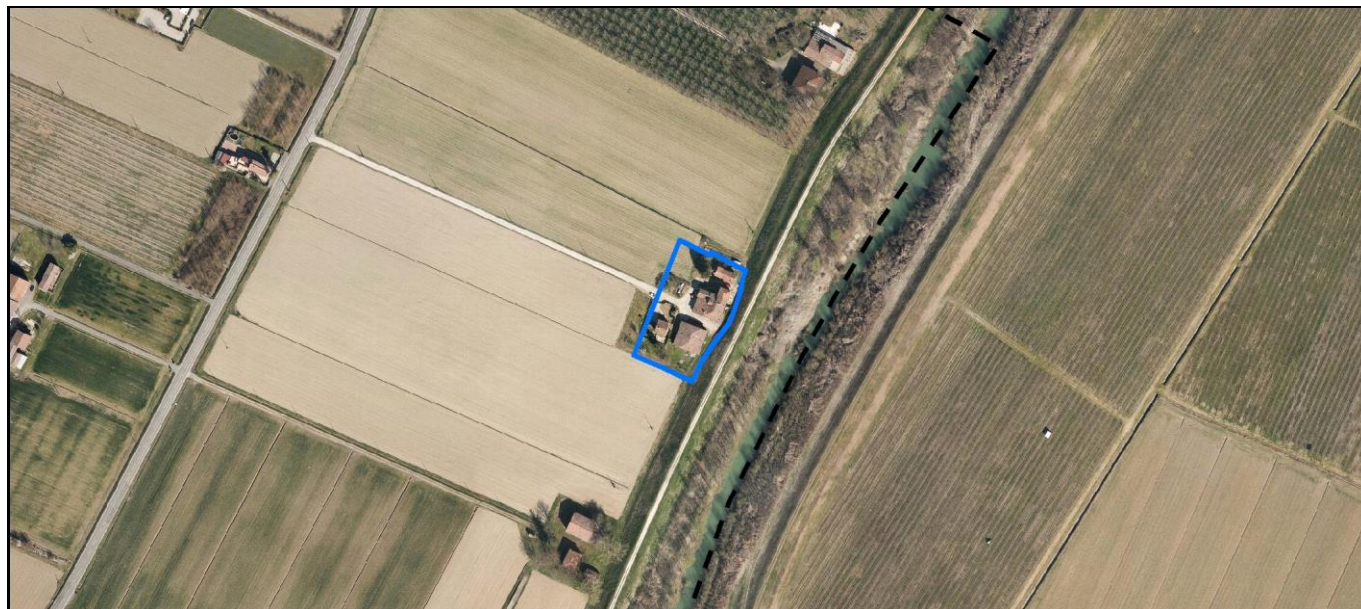
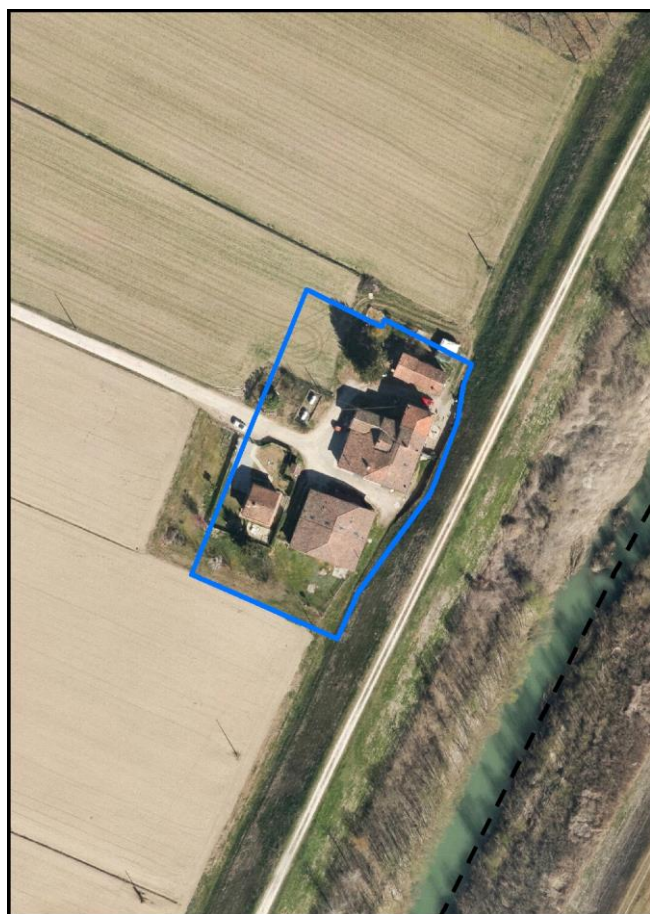
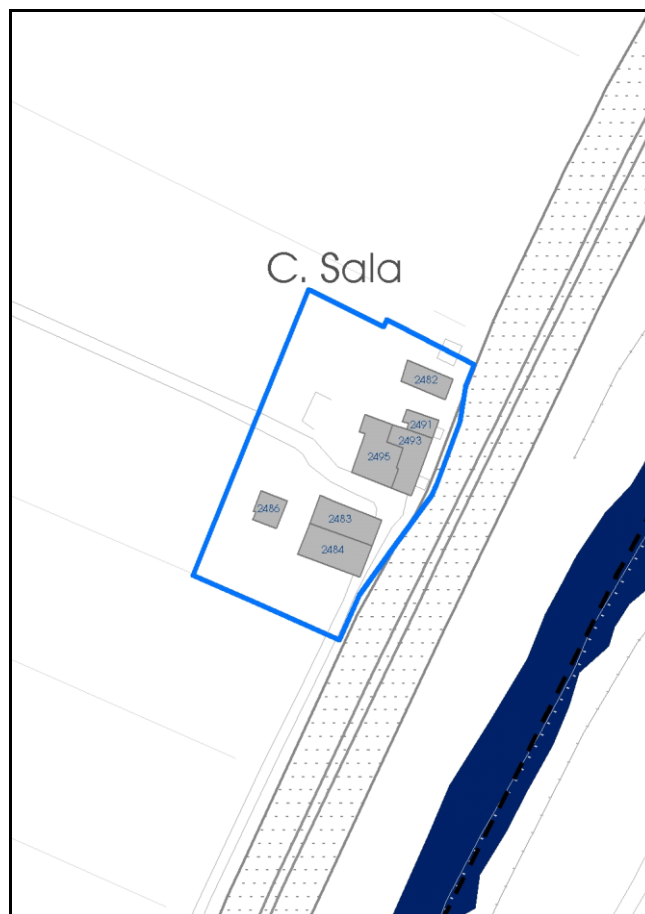

Comune di Modena

Codice nucleo: 40_19dr

nucleo recuperato

LOCALIZZAZIONE

Indirizzo: STRADA VILLAVARA

Numero civico: 48

Riferimenti catastali: Foglio: 40

Mappale: 19

FUNZIONI

- | | | | |
|---|--|---|---|
| <input checked="" type="checkbox"/> Residenza | <input checked="" type="checkbox"/> Deposito | <input type="checkbox"/> Allevamento | <input type="checkbox"/> Centro Aziendale |
| <input type="checkbox"/> Serra/vivaio | <input type="checkbox"/> Agriturismo | <input type="checkbox"/> Maneggio | <input type="checkbox"/> Impianto di trasformazione |
| <input type="checkbox"/> Altre attività econom. | <input type="checkbox"/> Fattoria didattica | <input type="checkbox"/> Imp. tecnologico | <input type="checkbox"/> Attività agricola residua |

Note:

DESCRIZIONE DELL'IMPIANTO INSEDIATIVO

Impianto storico

Numero edifici: 7

Numero edifici oggetto di indagine: 5

- ☐ Vincolo Monumentale D.Lgs. 42/2004
- ☐ Vincolo Giardino di notevole interesse
- ☐ Presenza di edifici estranei all'impianto -

Assetto morfologico: disposizione libera

Elementi componenti presenti:

- | | | | |
|--|---|--|---|
| <input type="checkbox"/> recinzione | <input type="checkbox"/> manufatto funzionale | <input checked="" type="checkbox"/> albero singolo | <input type="checkbox"/> alberatura a macchia |
| <input checked="" type="checkbox"/> pavimentazione | <input type="checkbox"/> siepe | <input type="checkbox"/> alberatura a filare | <input type="checkbox"/> altro |

Note elementi:

RELAZIONI CON IL CONTESTO TERRITORIALE

Tipo di accesso: ☒ accesso indiretto ☐ accesso diretto da viabilità ☒ accesso tramite stradello

Contesto paesaggistico:

- | | |
|---|--|
| <input type="checkbox"/> appartenenza ad agglomerato rurale | <input type="checkbox"/> prossimità a territorio urbanizzato |
| <input checked="" type="checkbox"/> insediamento isolato | <input type="checkbox"/> prossimità ad infrastrutture |
| <input type="checkbox"/> prossimità ad area produttiva | <input checked="" type="checkbox"/> prossimità a corso d'acqua |

Criticità ambientali: assenti

NOTE

SCHEDA ANALITICA EDIFICIO

N. 2642

Codice nucleo: 40_19dr

Codice edificio: 2495

LOCALIZZAZIONE

Indirizzo: STRADA VILLAVARA

civico: 48

Riferimenti catastali 2019

Foglio: 40 Mappale: 15

Quartiere: 2 - S.LAZZARO - MODENA EST - CROCETTA

FUNZIONE

Funzione principale: deposito

Funzione secondaria ---

Stato di utilizzazione: in uso

☐ Edificio produttivo agricolo dismesso

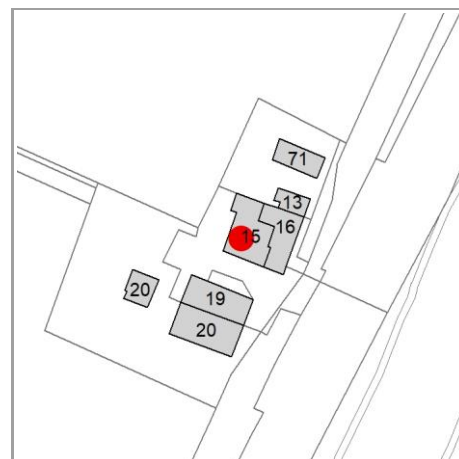

CARATTERISTICHE DELL'EDIFICIO

Numero di piani: 1

Numero di alloggi: 2

Superficie abitazione (mq): 0

Superficie altre funzioni (mq): 159

Epoca di costruzione: dal 1801 al 1900

Tipologia edilizia storica: **stalla e fienile**

☐ Coerenza con l'impianto storico originario

Integrità tipologica: alterata

Tipo di alterazione: alterazione dell'involucro

Stato di conservazione: medio

Vincolo Monumentale D.Lgs. 42/2004: non presente

VALUTAZIONE

☐ Valore Storico Architettonico

☐ Valore Storico Culturale Testimoniale

NOTE

DOCUMENTAZIONE FOTOGRAFICA

Foto censimento 1985/1987



Foto censimento 2017/2020



CENSIMENTO PATRIMONIO EDILIZIO 2021

TERRITORIO RURALE

N° IDENTIFICATIVO SCHEDA: 2666

Codice nucleo: 42_19dr



Foto aerea 2019 - C.G.R. s.p.a. Parma scala 1:5000



Foto aerea 2019 scala 1:2000

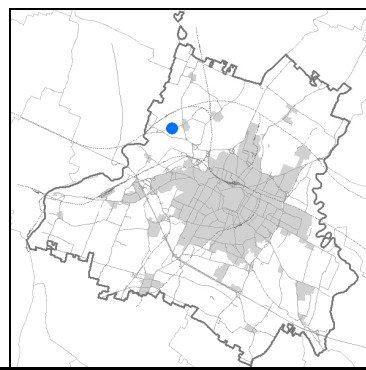

Estratto di mappa 2019 scala 1:2000



Comune di Modena

Codice nucleo: 42_19dr

nucleo recuperato

LOCALIZZAZIONE

Indirizzo: STRADA LESIGNANA

Numero civico: 117

Riferimenti catastali: Foglio: 42

Mappale: 19

FUNZIONI

- | | | | |
|---|--|---|---|
| <input checked="" type="checkbox"/> Residenza | <input checked="" type="checkbox"/> Deposito | <input type="checkbox"/> Allevamento | <input type="checkbox"/> Centro Aziendale |
| <input type="checkbox"/> Serra/vivaio | <input type="checkbox"/> Agriturismo | <input type="checkbox"/> Maneggio | <input type="checkbox"/> Impianto di trasformazione |
| <input type="checkbox"/> Altre attività econom. | <input type="checkbox"/> Fattoria didattica | <input type="checkbox"/> Imp. tecnologico | <input type="checkbox"/> Attività agricola residua |

Note:

DESCRIZIONE DELL'IMPIANTO INSEDIATIVO

Impianto storico

Numero edifici: 6

Numero edifici oggetto di indagine: 4

- ☐ Vincolo Monumentale D.Lgs. 42/2004
- ☐ Vincolo Giardino di notevole interesse
- ☐ Presenza di edifici estranei all'impianto -

Assetto morfologico: disposizione libera

Elementi componenti presenti:

- | | | | |
|--|--|--|--|
| <input checked="" type="checkbox"/> recinzione | <input checked="" type="checkbox"/> manufatto funzionale | <input type="checkbox"/> albero singolo | <input checked="" type="checkbox"/> alberatura a macchia |
| <input checked="" type="checkbox"/> pavimentazione | <input checked="" type="checkbox"/> siepe | <input type="checkbox"/> alberatura a filare | <input type="checkbox"/> altro |

Note elementi:

RELAZIONI CON IL CONTESTO TERRITORIALE

Tipo di accesso: ☐ accesso indiretto ☒ accesso diretto da viabilità ☐ accesso tramite stradello

Contesto paesaggistico:

- | | |
|--|--|
| <input checked="" type="checkbox"/> appartenenza ad agglomerato rurale | <input type="checkbox"/> prossimità a territorio urbanizzato |
| <input type="checkbox"/> insediamento isolato | <input type="checkbox"/> prossimità ad infrastrutture |
| <input type="checkbox"/> prossimità ad area produttiva | <input type="checkbox"/> prossimità a corso d'acqua |

Criticità ambientali: assenti

NOTE

SCHEDA ANALITICA EDIFICIO

N. 2666

Codice nucleo: 42_19dr

Codice edificio: 2597

LOCALIZZAZIONE

Indirizzo: STRADA LESIGNANA

civico: 0

Riferimenti catastali 2019

Foglio: 42 Mappale: 17

Quartiere: 4 - S.FAUSTINO - MADONNINA - QUATTRO VILLE

FUNZIONE

Funzione principale: deposito

Funzione secondaria ---

Stato di utilizzazione: in uso

☐ Edificio produttivo agricolo dismesso

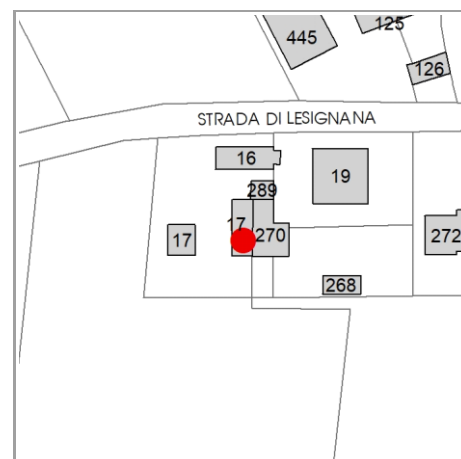

CARATTERISTICHE DELL'EDIFICIO

Numero di piani: 1

Numero di alloggi: 0

Superficie abitazione (mq): 0

Superficie altre funzioni (mq): 81

Epoca di costruzione: dal 1801 al 1900

Tipologia edilizia storica: **stalla e fienile**

☒ Coerenza con l'impianto storico originario

Integrità tipologica: alterata

Tipo di alterazione: alterazione dell'involucro

Stato di conservazione: medio

Vincolo Monumentale D.Lgs. 42/2004: non presente

VALUTAZIONE

☐ Valore Storico Architettonico

☐ Valore Storico Culturale Testimoniale

NOTE

DOCUMENTAZIONE FOTOGRAFICA

Foto censimento 1985/1987



Foto censimento 2017/2020



CENSIMENTO PATRIMONIO EDILIZIO 2021

TERRITORIO RURALE

N° IDENTIFICATIVO SCHEDA: 2667

Codice nucleo: 42_19dr



Foto aerea 2019 - C.G.R. s.p.a. Parma scala 1:5000



Foto aerea 2019 scala 1:2000

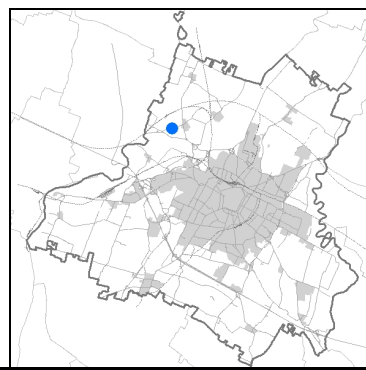

Estratto di mappa 2019 scala 1:2000



Comune di Modena

Codice nucleo: 42_19dr

nucleo recuperato

LOCALIZZAZIONE

Indirizzo: STRADA LESIGNANA

Numero civico: 117

Riferimenti catastali: Foglio: 42

Mappale: 19

FUNZIONI

- | | | | |
|---|--|---|---|
| <input checked="" type="checkbox"/> Residenza | <input checked="" type="checkbox"/> Deposito | <input type="checkbox"/> Allevamento | <input type="checkbox"/> Centro Aziendale |
| <input type="checkbox"/> Serra/vivaio | <input type="checkbox"/> Agriturismo | <input type="checkbox"/> Maneggio | <input type="checkbox"/> Impianto di trasformazione |
| <input type="checkbox"/> Altre attività econom. | <input type="checkbox"/> Fattoria didattica | <input type="checkbox"/> Imp. tecnologico | <input type="checkbox"/> Attività agricola residua |

Note:

DESCRIZIONE DELL'IMPIANTO INSEDIATIVO

Impianto storico

Numero edifici: 6

Numero edifici oggetto di indagine: 4

- ☐ Vincolo Monumentale D.Lgs. 42/2004
- ☐ Vincolo Giardino di notevole interesse
- ☐ Presenza di edifici estranei all'impianto -

Assetto morfologico: disposizione libera

Elementi componenti presenti:

- | | | | |
|--|--|--|--|
| <input checked="" type="checkbox"/> recinzione | <input checked="" type="checkbox"/> manufatto funzionale | <input type="checkbox"/> albero singolo | <input checked="" type="checkbox"/> alberatura a macchia |
| <input checked="" type="checkbox"/> pavimentazione | <input checked="" type="checkbox"/> siepe | <input type="checkbox"/> alberatura a filare | <input type="checkbox"/> altro |

Note elementi:

RELAZIONI CON IL CONTESTO TERRITORIALE

Tipo di accesso: ☐ accesso indiretto ☒ accesso diretto da viabilità ☐ accesso tramite stradello

Contesto paesaggistico:

- | | |
|--|--|
| <input checked="" type="checkbox"/> appartenenza ad agglomerato rurale | <input type="checkbox"/> prossimità a territorio urbanizzato |
| <input type="checkbox"/> insediamento isolato | <input type="checkbox"/> prossimità ad infrastrutture |
| <input type="checkbox"/> prossimità ad area produttiva | <input type="checkbox"/> prossimità a corso d'acqua |

Criticità ambientali: assenti

NOTE

SCHEDA ANALITICA EDIFICIO

N. 2667

Codice nucleo: 42_19dr

Codice edificio: 2547

LOCALIZZAZIONE

Indirizzo: STRADA LESIGNANA

civico: 0

Riferimenti catastali 2019

Foglio: 42 Mappale: 289

Quartiere: 4 - S.FAUSTINO - MADONNINA - QUATTRO VILLE

FUNZIONE

Funzione principale: deposito

Funzione secondaria ---

Stato di utilizzazione: in uso

☐ Edificio produttivo agricolo dismesso



CARATTERISTICHE DELL'EDIFICIO

Numero di piani: 1

Numero di alloggi: 0

Superficie abitazione (mq): 0

Superficie altre funzioni (mq): 30

Epoca di costruzione: dal 1801 al 1900

Tipologia edilizia storica: **stalla**

☐ Coerenza con l'impianto storico originario

Integrità tipologica: alterata

Tipo di alterazione: alterazione dell'involucro

Stato di conservazione: buono

Vincolo Monumentale D.Lgs. 42/2004: non presente

VALUTAZIONE

☐ Valore Storico Architettonico

☐ Valore Storico Culturale Testimoniale

NOTE

DOCUMENTAZIONE FOTOGRAFICA

Foto censimento 1985/1987



Foto censimento 2017/2020



CENSIMENTO PATRIMONIO EDILIZIO 2021

TERRITORIO RURALE

N° IDENTIFICATIVO SCHEDA: 2781

Codice nucleo: 49_63dr



Foto aerea 2019 - C.G.R. s.p.a. Parma scala 1:5000



Foto aerea 2019 scala 1:2000

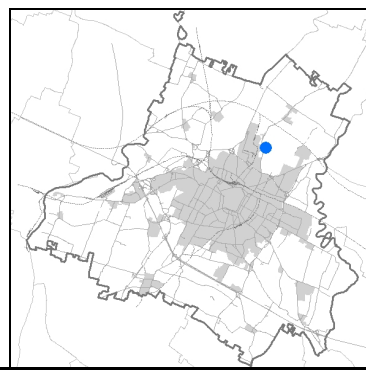

Estratto di mappa 2019 scala 1:2000

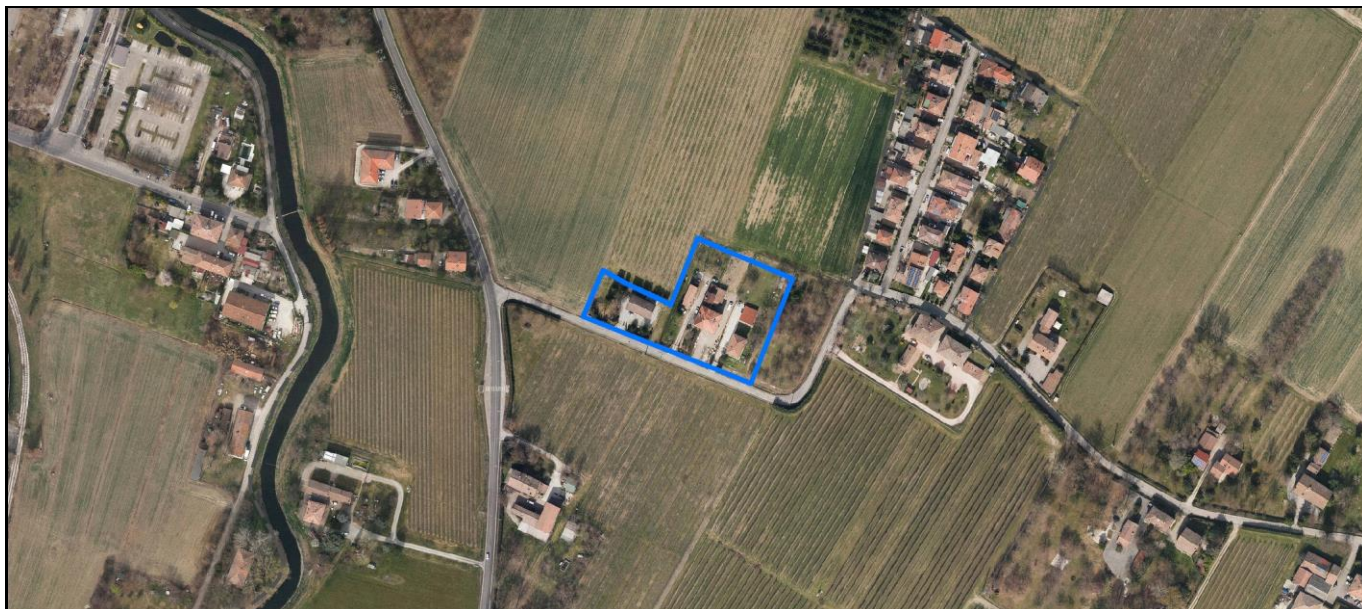
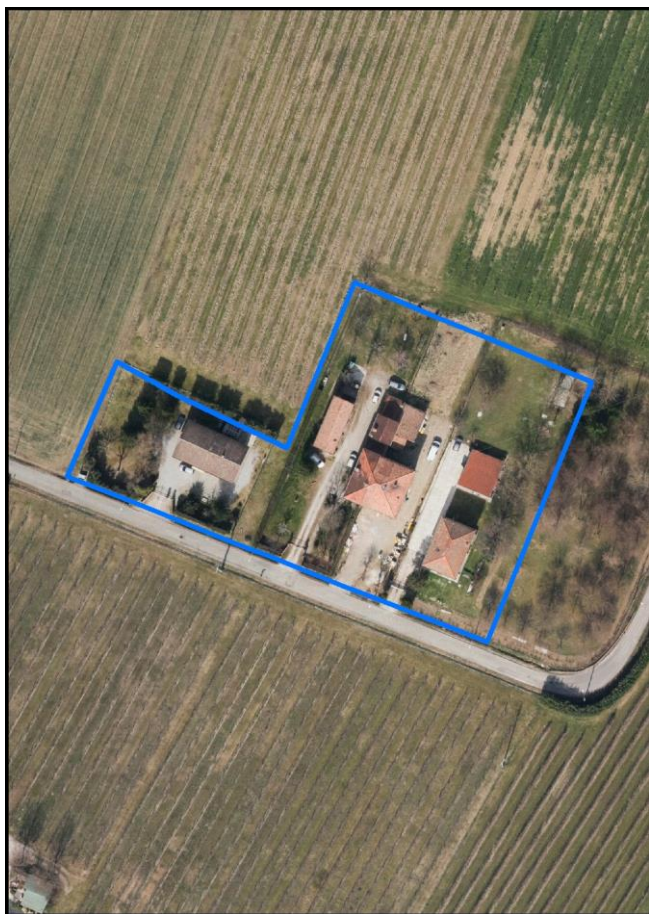
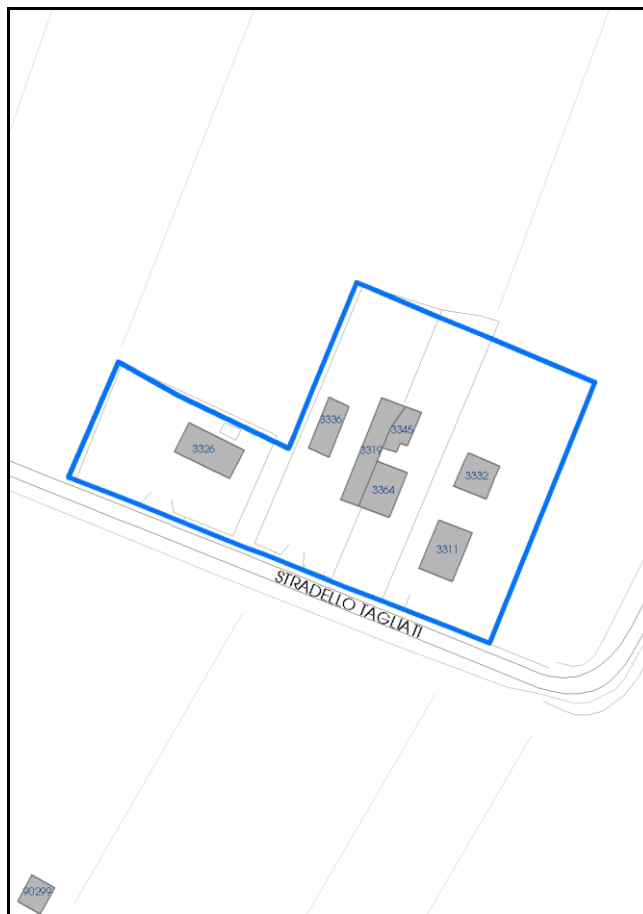

Comune di Modena

Codice nucleo: 49_63dr

nucleo recuperato

LOCALIZZAZIONE

Indirizzo: STRADELLO TAGLIATI

Numero civico: 21

Riferimenti catastali: Foglio: 49

Mappale: 63

FUNZIONI

- | | | | |
|---|---|---|---|
| <input checked="" type="checkbox"/> Residenza | <input type="checkbox"/> Deposito | <input type="checkbox"/> Allevamento | <input type="checkbox"/> Centro Aziendale |
| <input type="checkbox"/> Serra/vivaio | <input type="checkbox"/> Agriturismo | <input type="checkbox"/> Maneggio | <input type="checkbox"/> Impianto di trasformazione |
| <input type="checkbox"/> Altre attività econom. | <input type="checkbox"/> Fattoria didattica | <input type="checkbox"/> Imp. tecnologico | <input type="checkbox"/> Attività agricola residua |

Note:

DESCRIZIONE DELL'IMPIANTO INSEDIATIVO

Impianto non storico

Numero edifici: 7

Numero edifici oggetto di indagine: 1

- ☐ Vincolo Monumentale D.Lgs. 42/2004
- ☐ Vincolo Giardino di notevole interesse
- ☒ Presenza di edifici estranei all'impianto -

Assetto morfologico: corte aperta

Elementi componenti presenti:

- | | | | |
|--|---|--|--|
| <input checked="" type="checkbox"/> recinzione | <input type="checkbox"/> manufatto funzionale | <input checked="" type="checkbox"/> albero singolo | <input checked="" type="checkbox"/> alberatura a macchia |
| <input checked="" type="checkbox"/> pavimentazione | <input checked="" type="checkbox"/> siepe | <input type="checkbox"/> alberatura a filare | <input type="checkbox"/> altro |

Note elementi:

RELAZIONI CON IL CONTESTO TERRITORIALE

Tipo di accesso: ☐ accesso indiretto ☒ accesso diretto da viabilità ☐ accesso tramite stradello

Contesto paesaggistico:

- | | |
|--|--|
| <input checked="" type="checkbox"/> appartenenza ad agglomerato rurale | <input type="checkbox"/> prossimità a territorio urbanizzato |
| <input type="checkbox"/> insediamento isolato | <input type="checkbox"/> prossimità ad infrastrutture |
| <input type="checkbox"/> prossimità ad area produttiva | <input type="checkbox"/> prossimità a corso d'acqua |

Criticità ambientali: assenti

NOTE

SCHEDA ANALITICA EDIFICIO

N. 2781

Codice nucleo: 49_63dr

Codice edificio: 3336

LOCALIZZAZIONE

Indirizzo: STRADELLO TAGLIATI

civico: 21

Riferimenti catastali 2019

Foglio: 49 *Mappale:* 63

Quartiere: 2 - S.LAZZARO - MODENA EST - CROCETTA

FUNZIONE

Funzione principale: deposito

Funzione secondaria ---

Stato di utilizzazione: in uso

☐ *Edificio produttivo agricolo dismesso*

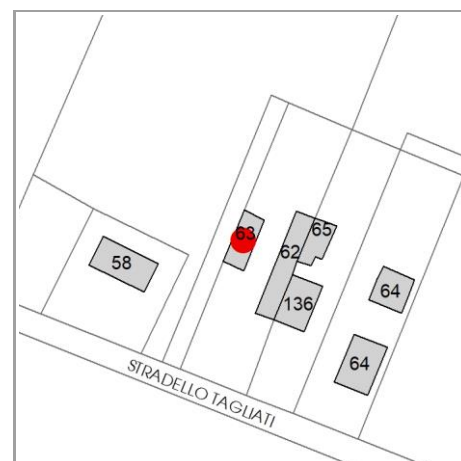

CARATTERISTICHE DELL'EDIFICIO

Numero di piani: 2

Numero di alloggi: 0

Superficie abitazione (mq): 0

Superficie altre funzioni (mq): 86

Epoca di costruzione: dal 1946 al 1975

Tipologia edilizia storica: **stalla e fienile**

☒ *Coerenza con l'impianto storico originario*

Integrità tipologica: privo di interesse tipologico

Tipo di alterazione:

Stato di conservazione: buono

Vincolo Monumentale D.Lgs. 42/2004: non presente

VALUTAZIONE

☐ Valore Storico Architettonico

☐ Valore Storico Culturale Testimoniale

NOTE

DOCUMENTAZIONE FOTOGRAFICA

Foto censimento 1985/1987



Foto censimento 2017/2020



CENSIMENTO PATRIMONIO EDILIZIO 2021

TERRITORIO RURALE

N° IDENTIFICATIVO SCHEDA: 2793

Codice nucleo: 50_31dr



Foto aerea 2019 - C.G.R. s.p.a. Parma scala 1:5000



Foto aerea 2019 scala 1: 2000

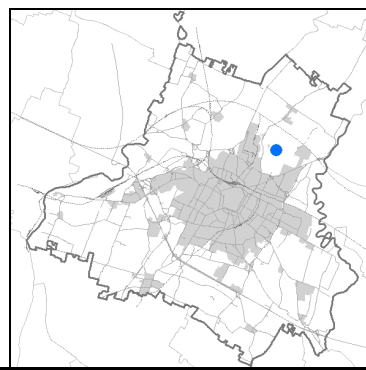

Estratto di mappa 2019 scala 1: 2000

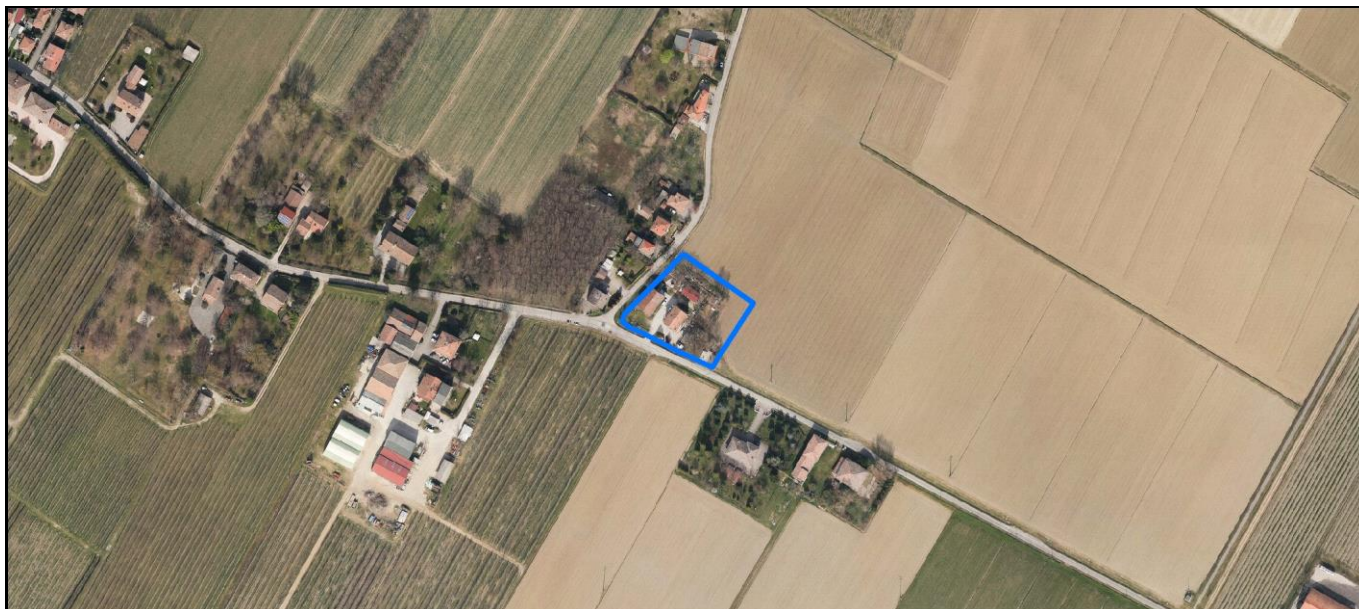
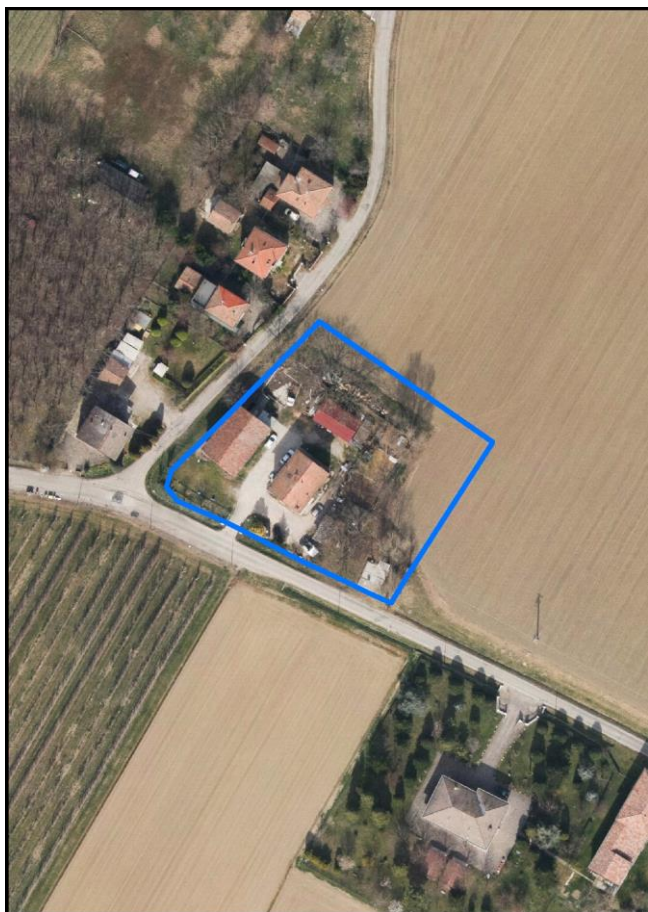
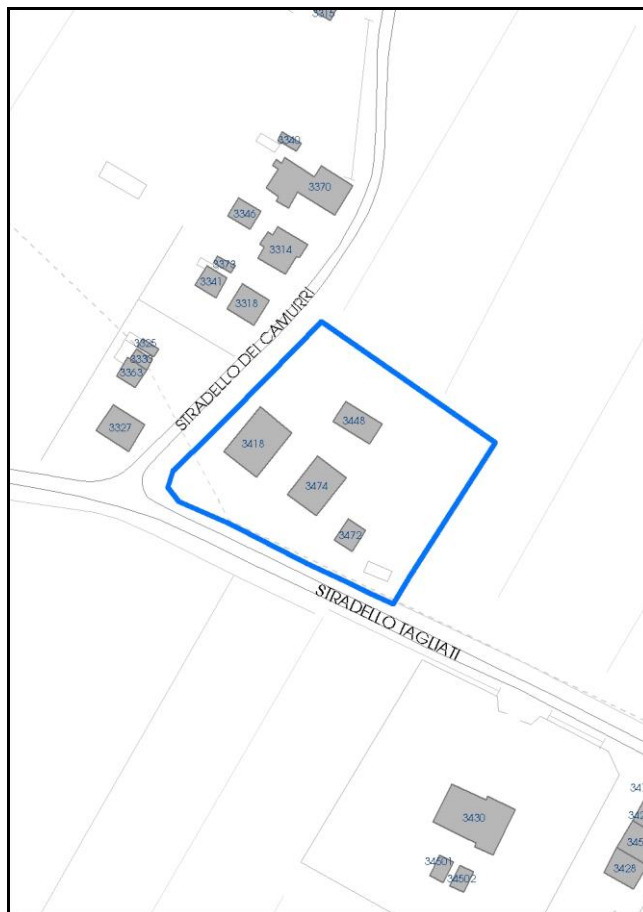

Comune di Modena

Codice nucleo: 50_31dr

nucleo recuperato

LOCALIZZAZIONE

Indirizzo: STRADELLO TAGLIATI

Numero civico: 87

Riferimenti catastali: Foglio: 50

Mappale: 31

FUNZIONI

- | | | | |
|---|--|---|---|
| <input checked="" type="checkbox"/> Residenza | <input checked="" type="checkbox"/> Deposito | <input type="checkbox"/> Allevamento | <input type="checkbox"/> Centro Aziendale |
| <input type="checkbox"/> Serra/vivaio | <input type="checkbox"/> Agriturismo | <input type="checkbox"/> Maneggio | <input type="checkbox"/> Impianto di trasformazione |
| <input type="checkbox"/> Altre attività econom. | <input type="checkbox"/> Fattoria didattica | <input type="checkbox"/> Imp. tecnologico | <input type="checkbox"/> Attività agricola residua |

Note:

DESCRIZIONE DELL'IMPIANTO INSEDIATIVO

Impianto storico

Numero edifici: 4

Numero edifici oggetto di indagine: 4

- ☐ Vincolo Monumentale D.Lgs. 42/2004
- ☐ Vincolo Giardino di notevole interesse
- ☐ Presenza di edifici estranei all'impianto -

Assetto morfologico: disposizione libera

Elementi componenti presenti:

- | | | | |
|--|---|--|--|
| <input checked="" type="checkbox"/> recinzione | <input type="checkbox"/> manufatto funzionale | <input checked="" type="checkbox"/> albero singolo | <input checked="" type="checkbox"/> alberatura a macchia |
| <input checked="" type="checkbox"/> pavimentazione | <input type="checkbox"/> siepe | <input type="checkbox"/> alberatura a filare | <input type="checkbox"/> altro |

Note elementi:

RELAZIONI CON IL CONTESTO TERRITORIALE

Tipo di accesso: ☐ accesso indiretto ☒ accesso diretto da viabilità ☐ accesso tramite stradello

Contesto paesaggistico:

- | | |
|--|--|
| <input checked="" type="checkbox"/> appartenenza ad agglomerato rurale | <input type="checkbox"/> prossimità a territorio urbanizzato |
| <input type="checkbox"/> insediamento isolato | <input type="checkbox"/> prossimità ad infrastrutture |
| <input type="checkbox"/> prossimità ad area produttiva | <input type="checkbox"/> prossimità a corso d'acqua |

Criticità ambientali: assenti

NOTE

SCHEDA ANALITICA EDIFICIO

N. 2793

Codice nucleo: 50_31dr

Codice edificio: 3448

LOCALIZZAZIONE

Indirizzo: STRADELLO TAGLIATI

civico: 0

Riferimenti catastali 2019

Foglio: 50 Mappale: 30

Quartiere: 2 - S.LAZZARO - MODENA EST - CROCETTA

FUNZIONE

Funzione principale: deposito

Funzione secondaria ---

Stato di utilizzazione: in uso

☐ Edificio produttivo agricolo dismesso

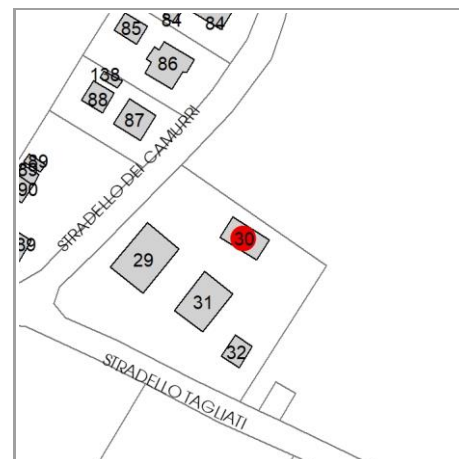

CARATTERISTICHE DELL'EDIFICIO

Numero di piani: 1

Numero di alloggi: 0

Superficie abitazione (mq): 0

Superficie altre funzioni (mq): 71

Epoca di costruzione: dal 1801 al 1900

Tipologia edilizia storica: **stalla e fienile**

☐ Coerenza con l'impianto storico originario

Integrità tipologica: alterata

Tipo di alterazione: alterazione dell'involucro

Stato di conservazione: medio

Vincolo Monumentale D.Lgs. 42/2004: non presente

VALUTAZIONE

☐ Valore Storico Architettonico

☐ Valore Storico Culturale Testimoniale

NOTE

DOCUMENTAZIONE FOTOGRAFICA

Foto censimento 1985/1987



Foto censimento 2017/2020



CENSIMENTO PATRIMONIO EDILIZIO 2021

TERRITORIO RURALE

N° IDENTIFICATIVO SCHEDA: 2795

Codice nucleo: 50_31dr



Foto aerea 2019 - C.G.R. s.p.a. Parma scala 1:5000



Foto aerea 2019 scala 1:2000

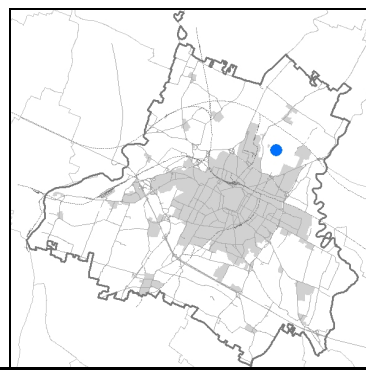

Estratto di mappa 2019 scala 1:2000

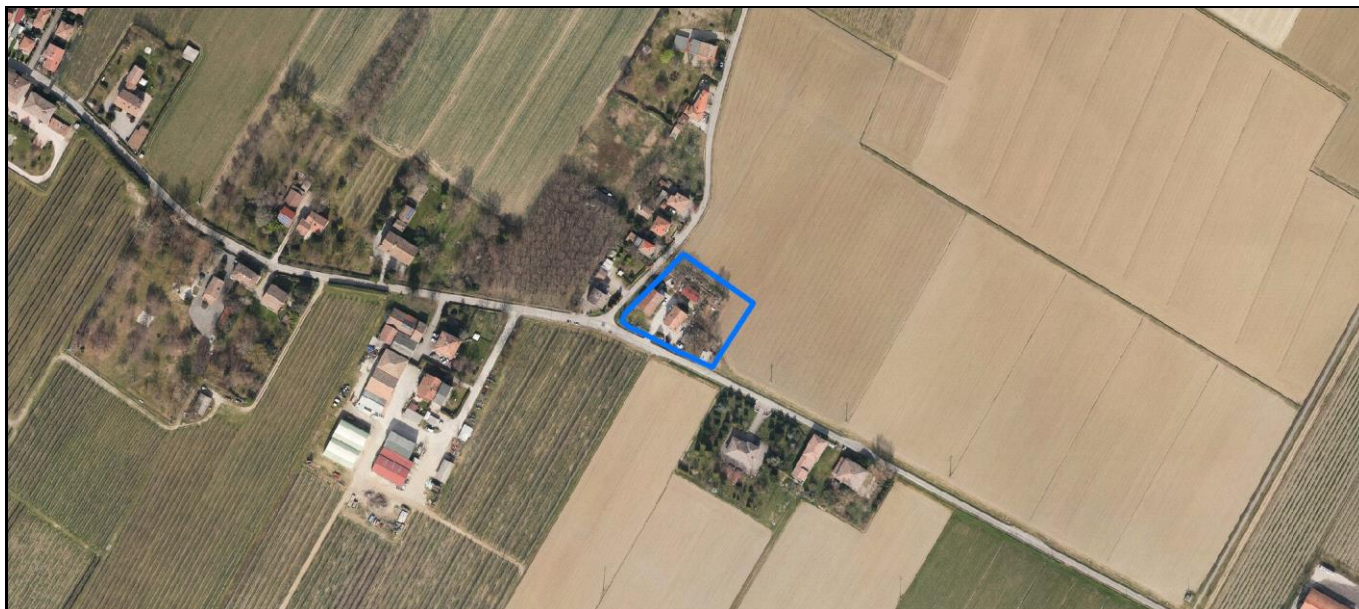
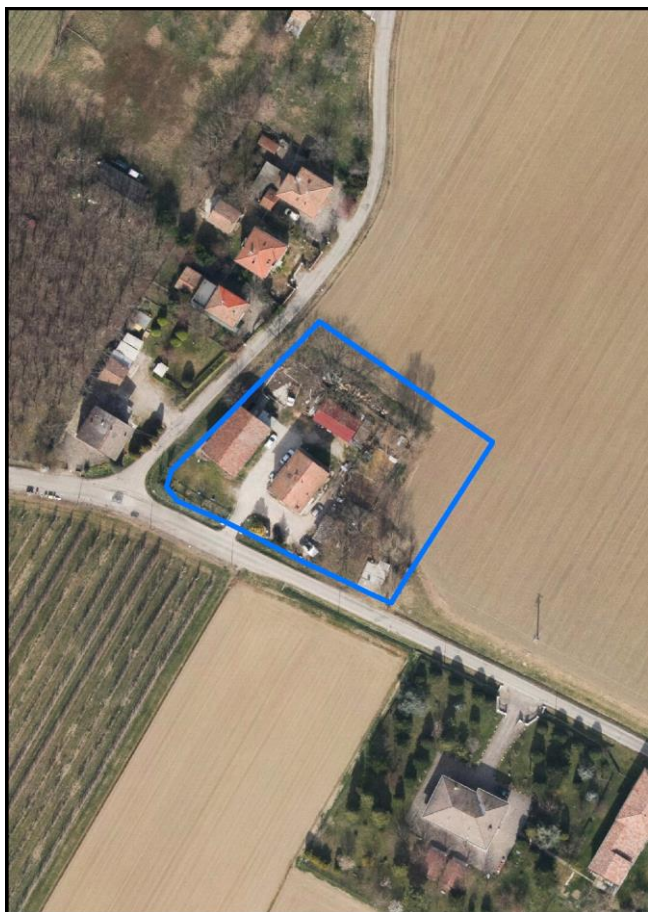
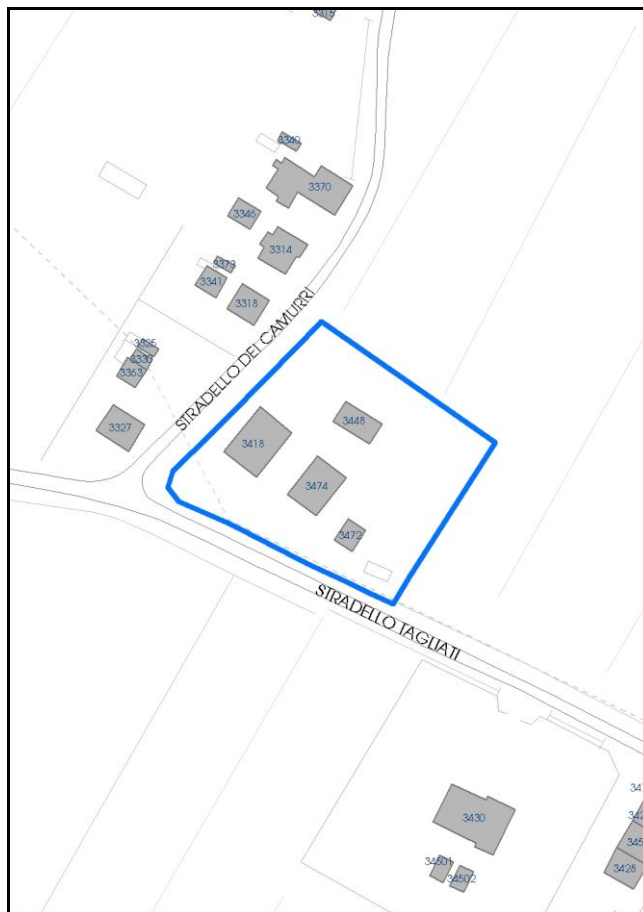

Comune di Modena

Codice nucleo: 50_31dr

nucleo recuperato

LOCALIZZAZIONE

Indirizzo: STRADELLO TAGLIATI

Numero civico: 87

Riferimenti catastali: Foglio: 50

Mappale: 31

FUNZIONI

- | | | | |
|---|--|---|---|
| <input checked="" type="checkbox"/> Residenza | <input checked="" type="checkbox"/> Deposito | <input type="checkbox"/> Allevamento | <input type="checkbox"/> Centro Aziendale |
| <input type="checkbox"/> Serra/vivaio | <input type="checkbox"/> Agriturismo | <input type="checkbox"/> Maneggio | <input type="checkbox"/> Impianto di trasformazione |
| <input type="checkbox"/> Altre attività econom. | <input type="checkbox"/> Fattoria didattica | <input type="checkbox"/> Imp. tecnologico | <input type="checkbox"/> Attività agricola residua |

Note:

DESCRIZIONE DELL'IMPIANTO INSEDIATIVO

Impianto storico

Numero edifici: 4

Numero edifici oggetto di indagine: 4

- ☐ Vincolo Monumentale D.Lgs. 42/2004
- ☐ Vincolo Giardino di notevole interesse
- ☐ Presenza di edifici estranei all'impianto -

Assetto morfologico: disposizione libera

Elementi componenti presenti:

- | | | | |
|--|---|--|--|
| <input checked="" type="checkbox"/> recinzione | <input type="checkbox"/> manufatto funzionale | <input checked="" type="checkbox"/> albero singolo | <input checked="" type="checkbox"/> alberatura a macchia |
| <input checked="" type="checkbox"/> pavimentazione | <input type="checkbox"/> siepe | <input type="checkbox"/> alberatura a filare | <input type="checkbox"/> altro |

Note elementi:

RELAZIONI CON IL CONTESTO TERRITORIALE

Tipo di accesso: ☐ accesso indiretto ☒ accesso diretto da viabilità ☐ accesso tramite stradello

Contesto paesaggistico:

- | | |
|--|--|
| <input checked="" type="checkbox"/> appartenenza ad agglomerato rurale | <input type="checkbox"/> prossimità a territorio urbanizzato |
| <input type="checkbox"/> insediamento isolato | <input type="checkbox"/> prossimità ad infrastrutture |
| <input type="checkbox"/> prossimità ad area produttiva | <input type="checkbox"/> prossimità a corso d'acqua |

Criticità ambientali: assenti

NOTE

SCHEDA ANALITICA EDIFICIO

N. 2795

Codice nucleo: 50_31dr

Codice edificio: 3472

LOCALIZZAZIONE

Indirizzo: STRADELLO TAGLIATI

civico: 0

Riferimenti catastali 2019

Foglio: 50 Mappale: 32

Quartiere: 2 - S.LAZZARO - MODENA EST - CROCETTA

FUNZIONE

Funzione principale: residenza

Funzione secondaria ---

Stato di utilizzazione: in uso

☐ Edificio produttivo agricolo dismesso

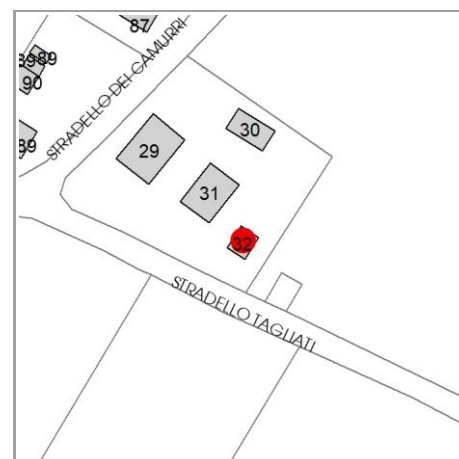

CARATTERISTICHE DELL'EDIFICIO

Numero di piani: 1

Numero di alloggi:

Superficie abitazione (mq): 37

Superficie altre funzioni (mq): 0

Epoca di costruzione: dal 1801 al 1900

Tipologia edilizia storica: **casa colonica**

☐ Coerenza con l'impianto storico originario

Integrità tipologica: alterata

Tipo di alterazione: corpo annesso precario

Stato di conservazione: medio

Vincolo Monumentale D.Lgs. 42/2004: non presente

VALUTAZIONE

☐ Valore Storico Architettonico

☐ Valore Storico Culturale Testimoniale

NOTE

DOCUMENTAZIONE FOTOGRAFICA

Foto censimento 1985/1987



Foto censimento 2017/2020



CENSIMENTO PATRIMONIO EDILIZIO 2021

TERRITORIO RURALE

N° IDENTIFICATIVO SCHEDA: 2801

Codice nucleo: 50_135dr



Foto aerea 2019 - C.G.R. s.p.a. Parma scala 1:5000



Foto aerea 2019 scala 1:2000

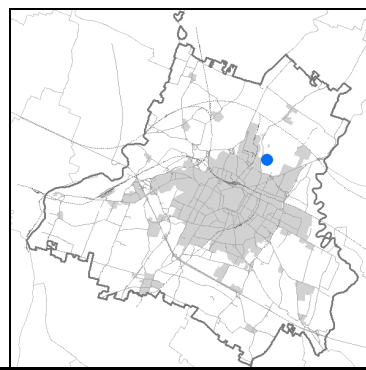

Estratto di mappa 2019 scala 1:2000

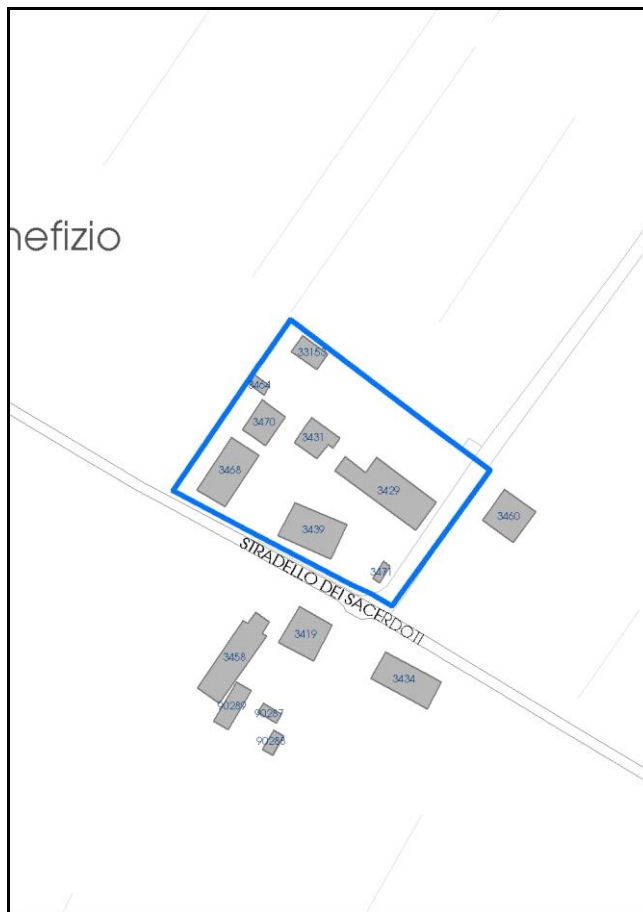

Comune di Modena

Codice nucleo: 50_135dr

nucleo recuperato

LOCALIZZAZIONE

Indirizzo: STRADELLO SACERDOTI

Numero civico:

Riferimenti catastali: Foglio: 50

Mappale: 135

FUNZIONI

- | | | | |
|---|--|---|---|
| <input checked="" type="checkbox"/> Residenza | <input checked="" type="checkbox"/> Deposito | <input type="checkbox"/> Allevamento | <input type="checkbox"/> Centro Aziendale |
| <input type="checkbox"/> Serra/vivaio | <input type="checkbox"/> Agriturismo | <input type="checkbox"/> Maneggio | <input type="checkbox"/> Impianto di trasformazione |
| <input type="checkbox"/> Altre attività econom. | <input type="checkbox"/> Fattoria didattica | <input type="checkbox"/> Imp. tecnologico | <input type="checkbox"/> Attività agricola residua |

Note:

DESCRIZIONE DELL'IMPIANTO INSEDIATIVO

Impianto storico

Numero edifici: 8

Numero edifici oggetto di indagine: 3

- ☐ Vincolo Monumentale D.Lgs. 42/2004
- ☐ Vincolo Giardino di notevole interesse
- ☐ Presenza di edifici estranei all'impianto -

Assetto morfologico: disposizione libera

Elementi componenti presenti:

- | | | | |
|--|--|---|--|
| <input checked="" type="checkbox"/> recinzione | <input checked="" type="checkbox"/> manufatto funzionale | <input type="checkbox"/> albero singolo | <input checked="" type="checkbox"/> alberatura a macchia |
| <input checked="" type="checkbox"/> pavimentazione | <input checked="" type="checkbox"/> siepe | <input checked="" type="checkbox"/> alberatura a filare | <input type="checkbox"/> altro |

Note elementi:

RELAZIONI CON IL CONTESTO TERRITORIALE

Tipo di accesso: ☐ accesso indiretto ☒ accesso diretto da viabilità ☒ accesso tramite stradello

Contesto paesaggistico:

- | | |
|---|--|
| <input type="checkbox"/> appartenenza ad agglomerato rurale | <input type="checkbox"/> prossimità a territorio urbanizzato |
| <input checked="" type="checkbox"/> insediamento isolato | <input type="checkbox"/> prossimità ad infrastrutture |
| <input type="checkbox"/> prossimità ad area produttiva | <input type="checkbox"/> prossimità a corso d'acqua |

Criticità ambientali: assenti

NOTE

SCHEDA ANALITICA EDIFICIO

N. 2801

Codice nucleo: 50_135dr

Codice edificio: 3429

LOCALIZZAZIONE

Indirizzo: STRADELLO SACERDOTI

civico: 0

Riferimenti catastali 2019

Foglio: 50 Mappale: 135

Quartiere: 2 - S.LAZZARO - MODENA EST - CROCETTA

FUNZIONE

Funzione principale: residenza

Funzione secondaria ---

Stato di utilizzazione: in uso

☐ Edificio produttivo agricolo dismesso

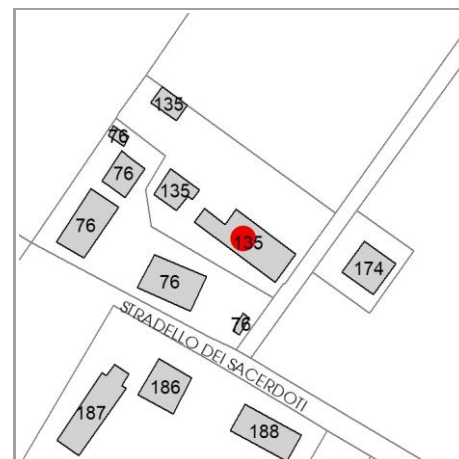

CARATTERISTICHE DELL'EDIFICIO

Numero di piani: 2

Numero di alloggi:

Superficie abitazione (mq): 215

Superficie altre funzioni (mq): 0

Epoca di costruzione: dal 1801 al 1900

Tipologia edilizia storica: **non riconducibile a una tipologia edilizia storica**

☐ Coerenza con l'impianto storico originario

Integrità tipologica: alterata

Tipo di alterazione: alterazione dell'involucro

Stato di conservazione: buono

Vincolo Monumentale D.Lgs. 42/2004: non presente

VALUTAZIONE

☐ Valore Storico Architettonico

☐ Valore Storico Culturale Testimoniale

NOTE

DOCUMENTAZIONE FOTOGRAFICA

Foto censimento 1985/1987



Foto censimento 2017/2020



CENSIMENTO PATRIMONIO EDILIZIO 2021

TERRITORIO RURALE

N° IDENTIFICATIVO SCHEDA: 2819

Codice nucleo: 52_25dr



Foto aerea 2019 - C.G.R. s.p.a. Parma scala 1:5000



Foto aerea 2019 scala 1:2000

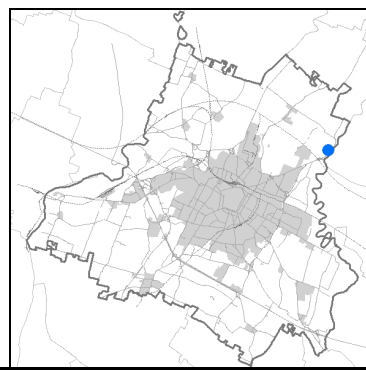
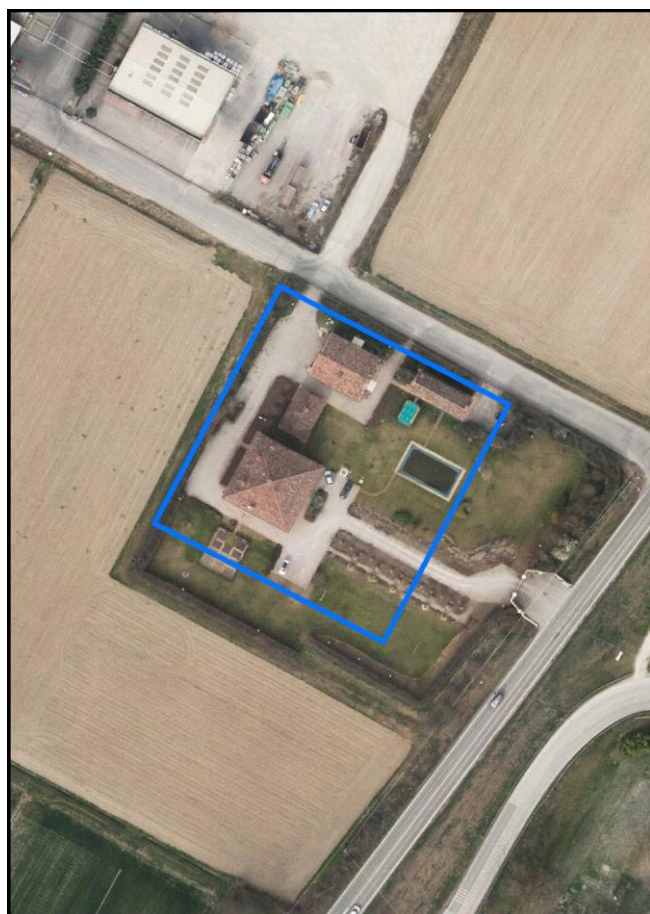

Estratto di mappa 2019 scala 1:2000

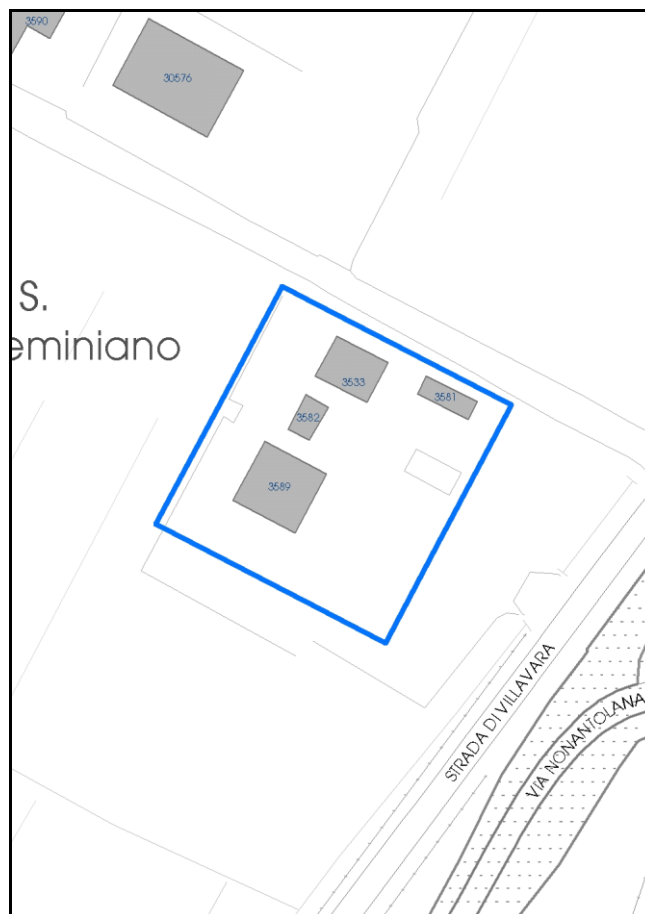

Comune di Modena

Codice nucleo: 52_25dr

nucleo recuperato

LOCALIZZAZIONE

Indirizzo: STRADA VILLAVARA

Numero civico: 11

Riferimenti catastali: Foglio: 52

Mappale: 25

FUNZIONI

- | | | | |
|---|--|---|---|
| <input checked="" type="checkbox"/> Residenza | <input checked="" type="checkbox"/> Deposito | <input type="checkbox"/> Allevamento | <input type="checkbox"/> Centro Aziendale |
| <input type="checkbox"/> Serra/vivaio | <input type="checkbox"/> Agriturismo | <input type="checkbox"/> Maneggio | <input type="checkbox"/> Impianto di trasformazione |
| <input type="checkbox"/> Altre attività econom. | <input type="checkbox"/> Fattoria didattica | <input type="checkbox"/> Imp. tecnologico | <input type="checkbox"/> Attività agricola residua |

Note:

DESCRIZIONE DELL'IMPIANTO INSEDIATIVO

Impianto storico

Numero edifici: 4

Numero edifici oggetto di indagine: 3

- ☐ Vincolo Monumentale D.Lgs. 42/2004
- ☐ Vincolo Giardino di notevole interesse
- ☐ Presenza di edifici estranei all'impianto -

Assetto morfologico: corte aperta

Elementi componenti presenti:

- | | | | |
|--|---|---|--|
| <input checked="" type="checkbox"/> recinzione | <input type="checkbox"/> manufatto funzionale | <input type="checkbox"/> albero singolo | <input checked="" type="checkbox"/> alberatura a macchia |
| <input checked="" type="checkbox"/> pavimentazione | <input type="checkbox"/> siepe | <input checked="" type="checkbox"/> alberatura a filare | <input type="checkbox"/> altro |

Note elementi:

RELAZIONI CON IL CONTESTO TERRITORIALE

Tipo di accesso: ☐ accesso indiretto ☒ accesso diretto da viabilità ☒ accesso tramite stradello

Contesto paesaggistico:

- | | |
|---|--|
| <input type="checkbox"/> appartenenza ad agglomerato rurale | <input type="checkbox"/> prossimità a territorio urbanizzato |
| <input checked="" type="checkbox"/> insediamento isolato | <input type="checkbox"/> prossimità ad infrastrutture |
| <input type="checkbox"/> prossimità ad area produttiva | <input checked="" type="checkbox"/> prossimità a corso d'acqua |

Criticità ambientali: assenti

NOTE

SCHEDA ANALITICA EDIFICIO

N. 2819

Codice nucleo: 52_25dr

Codice edificio: 3582

LOCALIZZAZIONE

Indirizzo: STRADA VILLAVARA

civico: 0

Riferimenti catastali 2019

Foglio: 52 Mappale: 24

Quartiere: 2 - S.LAZZARO - MODENA EST - CROCETTA

FUNZIONE

Funzione principale: residenza

Funzione secondaria ---

Stato di utilizzazione: in uso

☐ Edificio produttivo agricolo dismesso

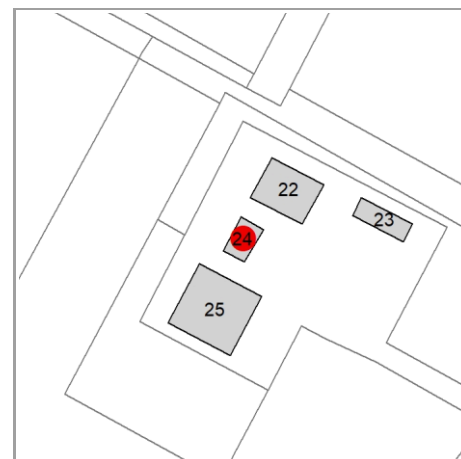

CARATTERISTICHE DELL'EDIFICIO

Numero di piani: 1

Numero di alloggi:

Superficie abitazione (mq): 66

Superficie altre funzioni (mq): 0

Epoca di costruzione: dal 1801 al 1900

Tipologia edilizia storica: **stalla e fienile**

☐ Coerenza con l'impianto storico originario

Integrità tipologica: alterata

Tipo di alterazione: alterazione dell'involucro

Stato di conservazione: buono

Vincolo Monumentale D.Lgs. 42/2004: non presente

VALUTAZIONE

☐ Valore Storico Architettonico

☐ Valore Storico Culturale Testimoniale

NOTE

DOCUMENTAZIONE FOTOGRAFICA

Foto censimento 1985/1987



Foto censimento 2017/2020



CENSIMENTO PATRIMONIO EDILIZIO 2021

TERRITORIO RURALE

N° IDENTIFICATIVO SCHEDA: 2850

Codice nucleo: 54_107dr



Foto aerea 2019 - C.G.R. s.p.a. Parma scala 1:5000



Foto aerea 2019 scala 1:2000

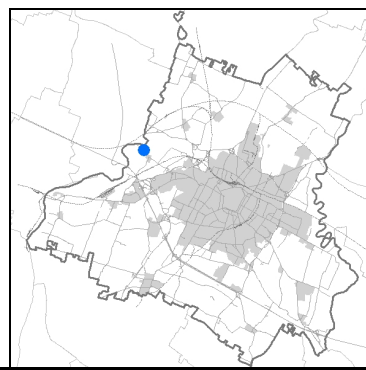
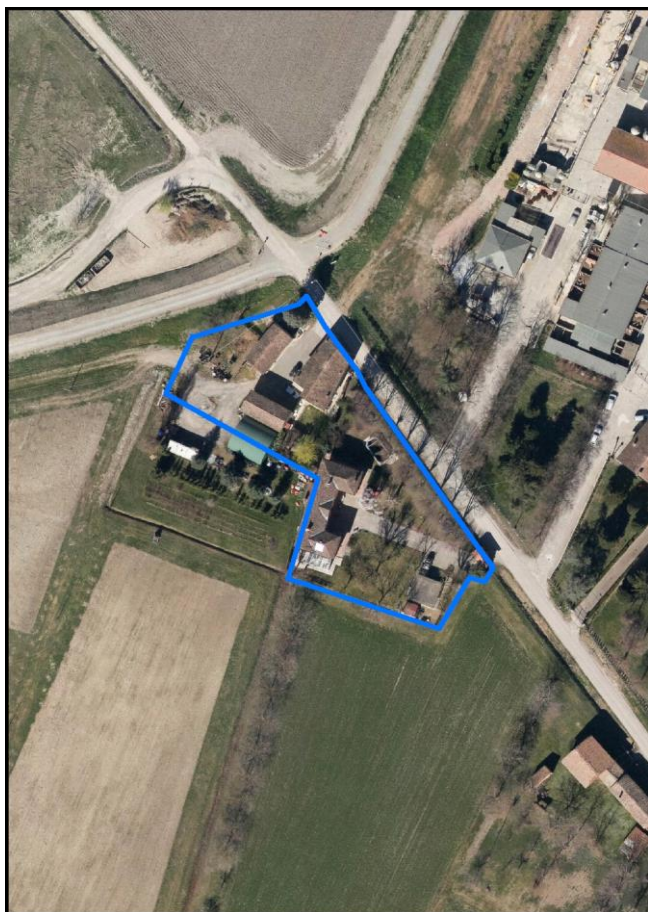

Estratto di mappa 2019 scala 1:2000

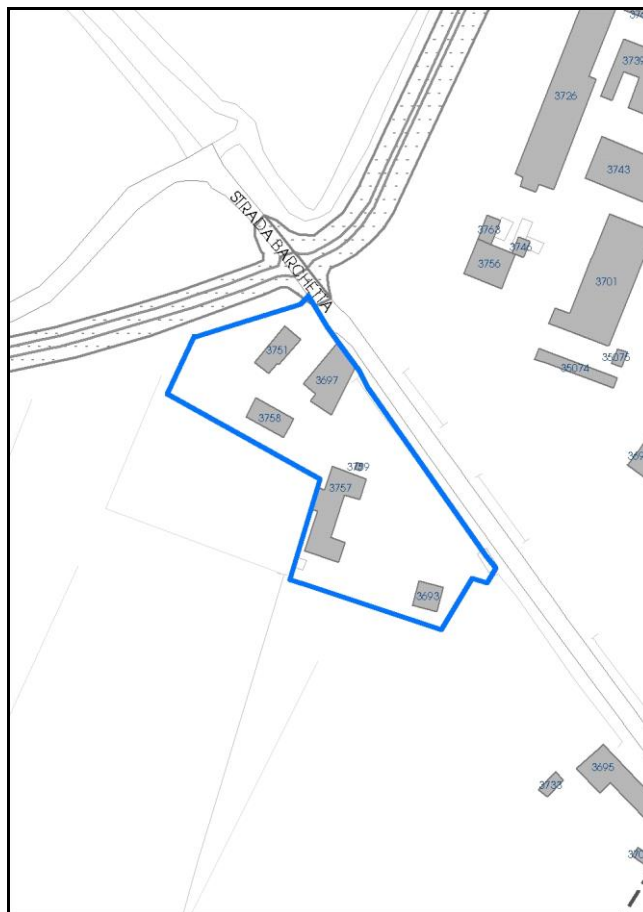

Comune di Modena

Codice nucleo: 54_107dr

nucleo recuperato

LOCALIZZAZIONE

Indirizzo: STRADA BARCHETTA

Numero civico: 479

Riferimenti catastali: Foglio: 54

Mappale: 107

FUNZIONI

- | | | | |
|---|---|---|---|
| <input checked="" type="checkbox"/> Residenza | <input type="checkbox"/> Deposito | <input type="checkbox"/> Allevamento | <input type="checkbox"/> Centro Aziendale |
| <input type="checkbox"/> Serra/vivaio | <input type="checkbox"/> Agriturismo | <input type="checkbox"/> Maneggio | <input type="checkbox"/> Impianto di trasformazione |
| <input type="checkbox"/> Altre attività econom. | <input type="checkbox"/> Fattoria didattica | <input type="checkbox"/> Imp. tecnologico | <input type="checkbox"/> Attività agricola residua |

Note:

DESCRIZIONE DELL'IMPIANTO INSEDIATIVO

Impianto storico

Numero edifici: 6

Numero edifici oggetto di indagine: 3

- ☐ Vincolo Monumentale D.Lgs. 42/2004
- ☐ Vincolo Giardino di notevole interesse
- ☐ Presenza di edifici estranei all'impianto -

Assetto morfologico: disposizione libera

Elementi componenti presenti:

- | | | | |
|--|---|---|--|
| <input checked="" type="checkbox"/> recinzione | <input type="checkbox"/> manufatto funzionale | <input type="checkbox"/> albero singolo | <input checked="" type="checkbox"/> alberatura a macchia |
| <input checked="" type="checkbox"/> pavimentazione | <input checked="" type="checkbox"/> siepe | <input checked="" type="checkbox"/> alberatura a filare | <input type="checkbox"/> altro |

Note elementi:

RELAZIONI CON IL CONTESTO TERRITORIALE

Tipo di accesso: ☐ accesso indiretto ☒ accesso diretto da viabilità ☒ accesso tramite stradello

Contesto paesaggistico:

- | | |
|--|--|
| <input checked="" type="checkbox"/> appartenenza ad agglomerato rurale | <input type="checkbox"/> prossimità a territorio urbanizzato |
| <input type="checkbox"/> insediamento isolato | <input type="checkbox"/> prossimità ad infrastrutture |
| <input type="checkbox"/> prossimità ad area produttiva | <input type="checkbox"/> prossimità a corso d'acqua |

Criticità ambientali: assenti

NOTE

SCHEDA ANALITICA EDIFICIO

N. 2850

Codice nucleo: 54_107dr

Codice edificio: 3751

LOCALIZZAZIONE

Indirizzo: STRADA BARCHETTA

civico: 0

Riferimenti catastali 2019

Foglio: 54 Mappale: 105

Quartiere: 4 - S.FAUSTINO - MADONNINA - QUATTRO VILLE

FUNZIONE

Funzione principale: deposito

Funzione secondaria ---

Stato di utilizzazione: in uso

☐ Edificio produttivo agricolo dismesso

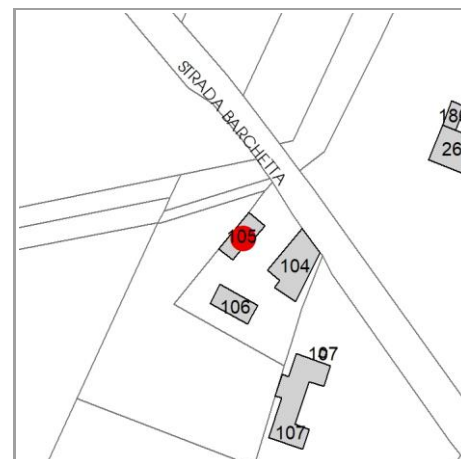

CARATTERISTICHE DELL'EDIFICIO

Numero di piani: 2

Numero di alloggi: 0

Superficie abitazione (mq): 0

Superficie altre funzioni (mq): 65

Epoca di costruzione: dal 1901 al 1945

Tipologia edilizia storica: **stalla e fienile**

☒ Coerenza con l'impianto storico originario

Integrità tipologica: alterata

Tipo di alterazione: alterazione dell'involucro

Stato di conservazione: medio

Vincolo Monumentale D.Lgs. 42/2004: non presente

VALUTAZIONE

☐ Valore Storico Architettonico

☐ Valore Storico Culturale Testimoniale

NOTE

DOCUMENTAZIONE FOTOGRAFICA

Foto censimento 1985/1987



Foto censimento 2017/2020



CENSIMENTO PATRIMONIO EDILIZIO 2021

TERRITORIO RURALE

N° IDENTIFICATIVO SCHEDA: 2857

Codice nucleo: 55_102dr



Foto aerea 2019 - C.G.R. s.p.a. Parma scala 1:5000



Foto aerea 2019 scala 1: 2000

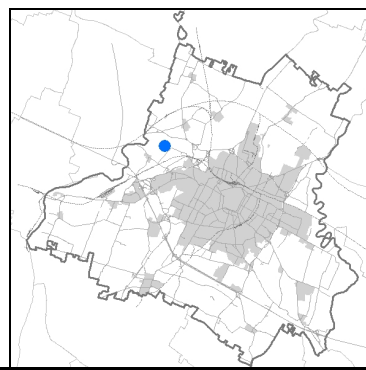

Estratto di mappa 2019 scala 1: 2000

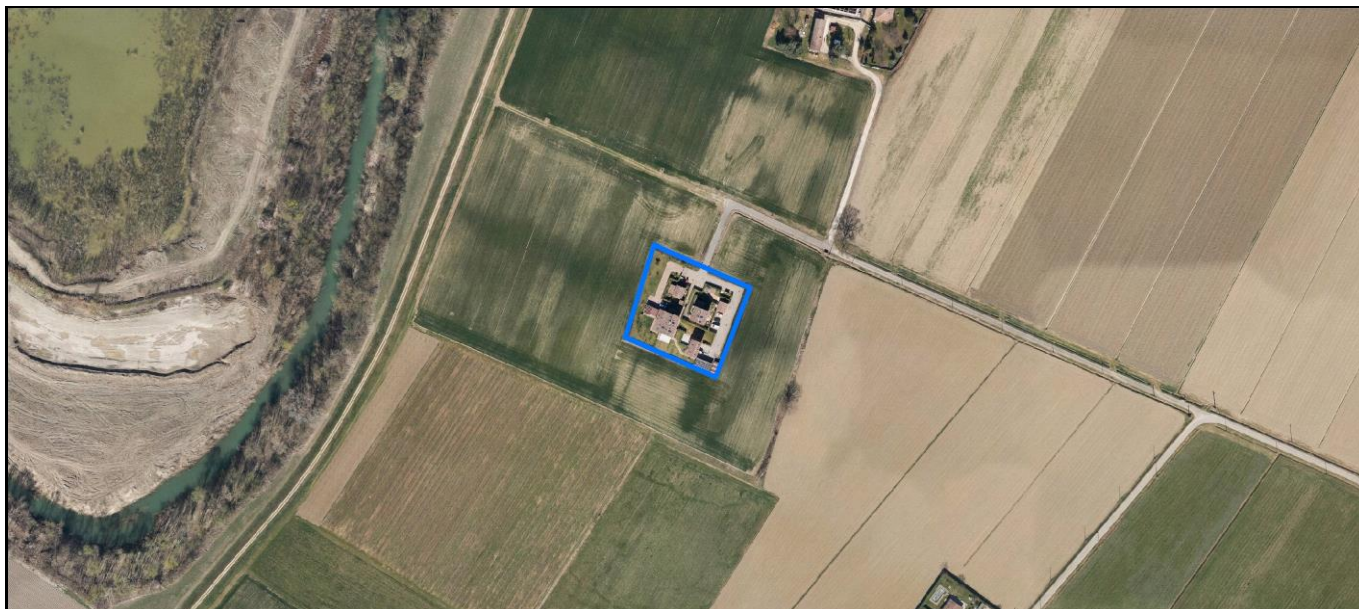
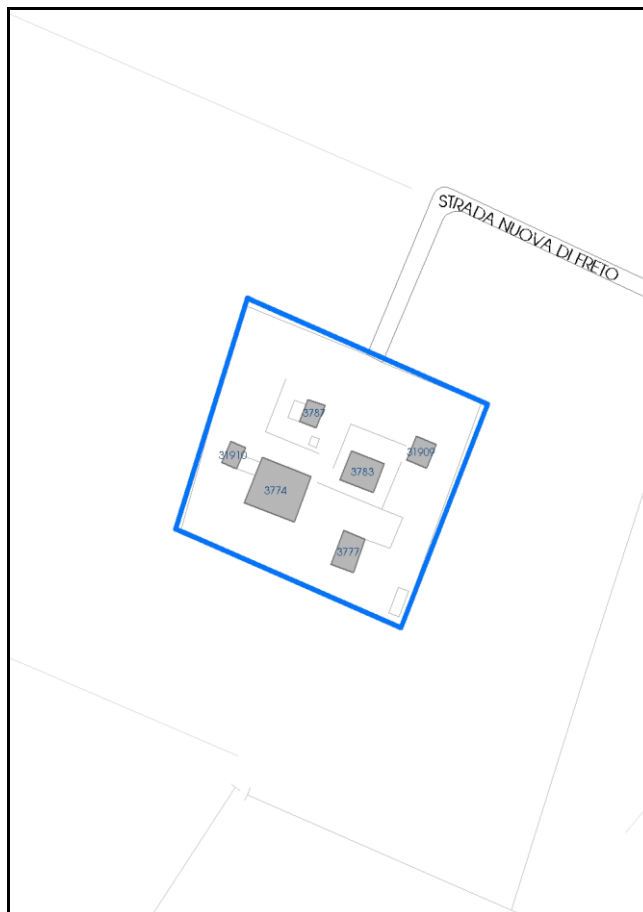

Comune di Modena

Codice nucleo: 55_102dr

nucleo recuperato

LOCALIZZAZIONE

Indirizzo: STRADA NUOVA DI FRETO

Numero civico:

Riferimenti catastali: Foglio: 55

Mappale: 102

FUNZIONI

- | | | | |
|---|--|---|---|
| <input checked="" type="checkbox"/> Residenza | <input checked="" type="checkbox"/> Deposito | <input type="checkbox"/> Allevamento | <input type="checkbox"/> Centro Aziendale |
| <input type="checkbox"/> Serra/vivaio | <input type="checkbox"/> Agriturismo | <input type="checkbox"/> Maneggio | <input type="checkbox"/> Impianto di trasformazione |
| <input type="checkbox"/> Altre attività econom. | <input type="checkbox"/> Fattoria didattica | <input type="checkbox"/> Imp. tecnologico | <input type="checkbox"/> Attività agricola residua |

Note:

DESCRIZIONE DELL'IMPIANTO INSEDIATIVO

Impianto storico

Numero edifici: 6

Numero edifici oggetto di indagine: 3

- ☐ Vincolo Monumentale D.Lgs. 42/2004
- ☐ Vincolo Giardino di notevole interesse
- ☐ Presenza di edifici estranei all'impianto -

Assetto morfologico: disposizione libera

Elementi componenti presenti:

- | | | | |
|--|--|---|---|
| <input checked="" type="checkbox"/> recinzione | <input checked="" type="checkbox"/> manufatto funzionale | <input type="checkbox"/> albero singolo | <input type="checkbox"/> alberatura a macchia |
| <input checked="" type="checkbox"/> pavimentazione | <input checked="" type="checkbox"/> siepe | <input checked="" type="checkbox"/> alberatura a filare | <input type="checkbox"/> altro |

Note elementi:

RELAZIONI CON IL CONTESTO TERRITORIALE

Tipo di accesso: ☐ accesso indiretto ☒ accesso diretto da viabilità ☒ accesso tramite stradello

Contesto paesaggistico:

- | | |
|---|--|
| <input type="checkbox"/> appartenenza ad agglomerato rurale | <input type="checkbox"/> prossimità a territorio urbanizzato |
| <input checked="" type="checkbox"/> insediamento isolato | <input type="checkbox"/> prossimità ad infrastrutture |
| <input type="checkbox"/> prossimità ad area produttiva | <input type="checkbox"/> prossimità a corso d'acqua |

Criticità ambientali: assenti

NOTE

SCHEDA ANALITICA EDIFICIO

N. 2857

Codice nucleo: 55_102dr

Codice edificio: 3787

LOCALIZZAZIONE

Indirizzo: STRADA NUOVA DI FRETO

civico: 0

Riferimenti catastali 2019

Foglio: 55 Mappale: 101

Quartiere: 4 - S.FAUSTINO - MADONNINA - QUATTRO VILLE

FUNZIONE

Funzione principale: residenza

Funzione secondaria: deposito

Stato di utilizzazione: in uso

☐ Edificio produttivo agricolo dismesso

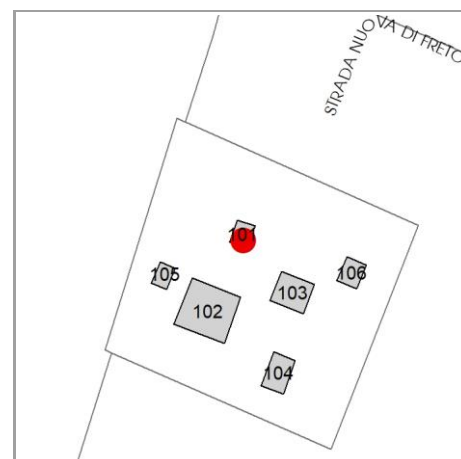

CARATTERISTICHE DELL'EDIFICIO

Numero di piani: 2

Numero di alloggi:

Superficie abitazione (mq): 30

Superficie altre funzioni (mq): 0

Epoca di costruzione: dal 1801 al 1900

Tipologia edilizia storica: **stalla e fienile**

☐ Coerenza con l'impianto storico originario

Integrità tipologica: alterata

Tipo di alterazione: alterazione dell'involucro

Stato di conservazione: buono

Vincolo Monumentale D.Lgs. 42/2004: non presente

VALUTAZIONE

☐ Valore Storico Architettonico

☐ Valore Storico Culturale Testimoniale

NOTE

DOCUMENTAZIONE FOTOGRAFICA

Foto censimento 1985/1987



Foto censimento 2017/2020



CENSIMENTO PATRIMONIO EDILIZIO 2021

TERRITORIO RURALE

N° IDENTIFICATIVO SCHEDA: 2858

Codice nucleo: 55_102dr



Foto aerea 2019 - C.G.R. s.p.a. Parma scala 1:5000



Foto aerea 2019 scala 1: 2000

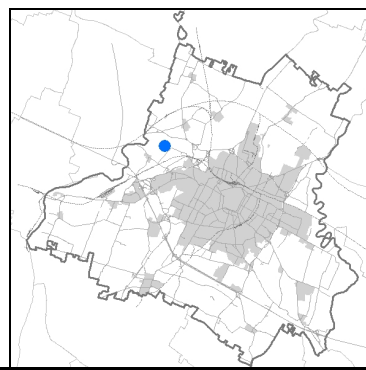

Estratto di mappa 2019 scala 1: 2000

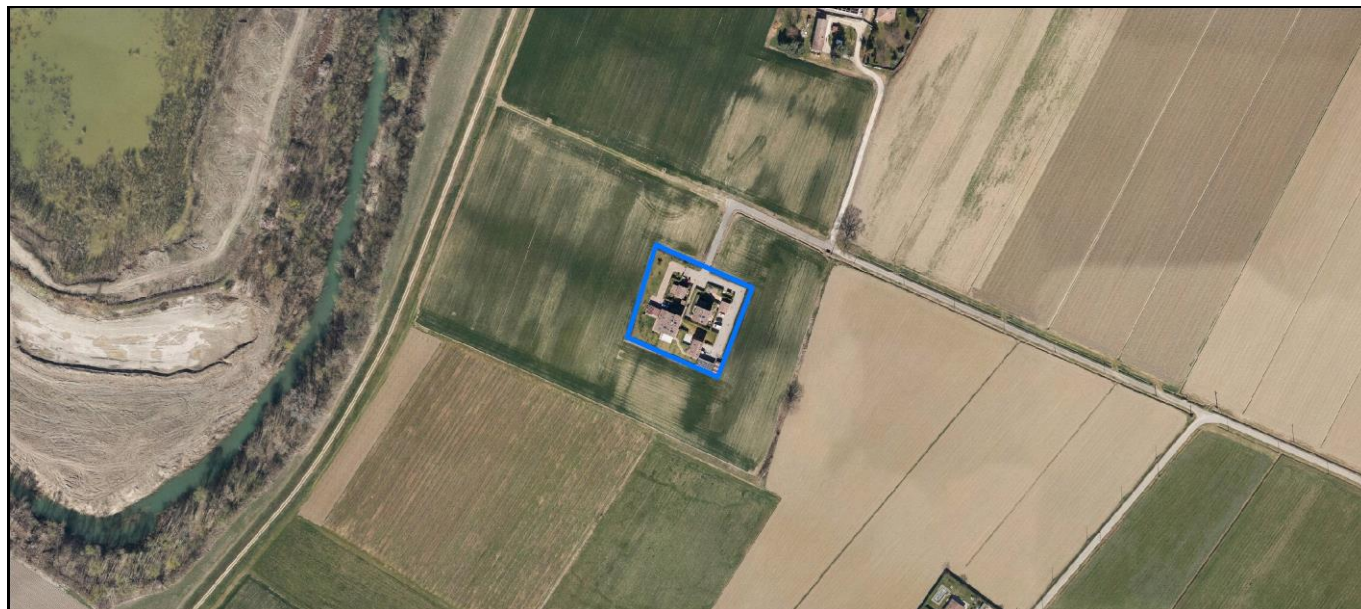
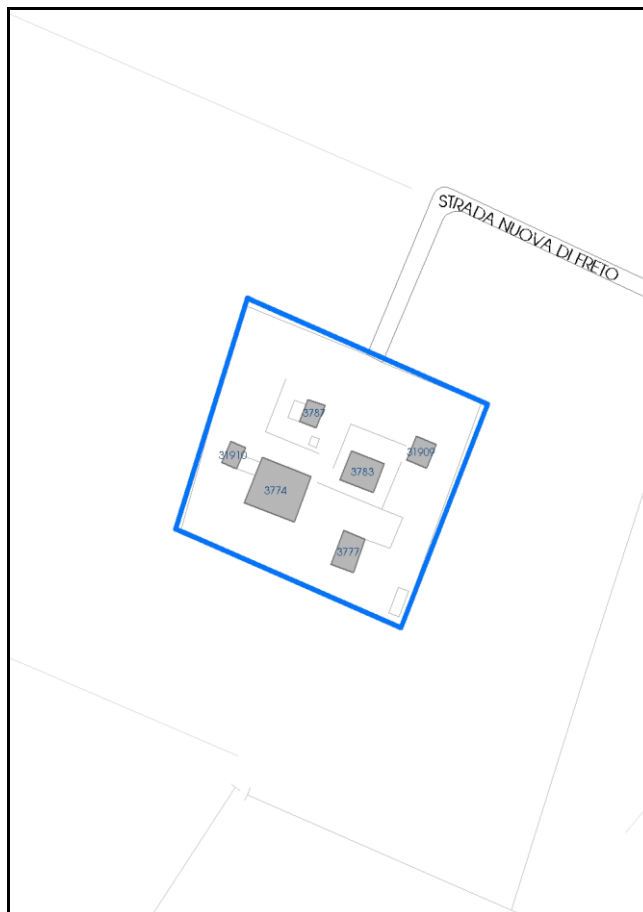

Comune di Modena

Codice nucleo: 55_102dr

nucleo recuperato

LOCALIZZAZIONE

Indirizzo: STRADA NUOVA DI FRETO

Numero civico:

Riferimenti catastali: Foglio: 55

Mappale: 102

FUNZIONI

- | | | | |
|---|--|---|---|
| <input checked="" type="checkbox"/> Residenza | <input checked="" type="checkbox"/> Deposito | <input type="checkbox"/> Allevamento | <input type="checkbox"/> Centro Aziendale |
| <input type="checkbox"/> Serra/vivaio | <input type="checkbox"/> Agriturismo | <input type="checkbox"/> Maneggio | <input type="checkbox"/> Impianto di trasformazione |
| <input type="checkbox"/> Altre attività econom. | <input type="checkbox"/> Fattoria didattica | <input type="checkbox"/> Imp. tecnologico | <input type="checkbox"/> Attività agricola residua |

Note:

DESCRIZIONE DELL'IMPIANTO INSEDIATIVO

Impianto storico

Numero edifici: 6

Numero edifici oggetto di indagine: 3

- ☐ Vincolo Monumentale D.Lgs. 42/2004
- ☐ Vincolo Giardino di notevole interesse
- ☐ Presenza di edifici estranei all'impianto -

Assetto morfologico: disposizione libera

Elementi componenti presenti:

- | | | | |
|--|--|---|---|
| <input checked="" type="checkbox"/> recinzione | <input checked="" type="checkbox"/> manufatto funzionale | <input type="checkbox"/> albero singolo | <input type="checkbox"/> alberatura a macchia |
| <input checked="" type="checkbox"/> pavimentazione | <input checked="" type="checkbox"/> siepe | <input checked="" type="checkbox"/> alberatura a filare | <input type="checkbox"/> altro |

Note elementi:

RELAZIONI CON IL CONTESTO TERRITORIALE

Tipo di accesso: ☐ accesso indiretto ☒ accesso diretto da viabilità ☒ accesso tramite stradello

Contesto paesaggistico:

- | | |
|---|--|
| <input type="checkbox"/> appartenenza ad agglomerato rurale | <input type="checkbox"/> prossimità a territorio urbanizzato |
| <input checked="" type="checkbox"/> insediamento isolato | <input type="checkbox"/> prossimità ad infrastrutture |
| <input type="checkbox"/> prossimità ad area produttiva | <input type="checkbox"/> prossimità a corso d'acqua |

Criticità ambientali: assenti

NOTE

SCHEDA ANALITICA EDIFICIO

N. 2858

Codice nucleo: 55_102dr

Codice edificio: 3774

LOCALIZZAZIONE

Indirizzo: STRADA NUOVA DI FRETO

civico: 0

Riferimenti catastali 2019

Foglio: 55 Mappale: 102

Quartiere: 4 - S.FAUSTINO - MADONNINA - QUATTRO VILLE

FUNZIONE

Funzione principale: residenza

Funzione secondaria ---

Stato di utilizzazione: in uso

☐ Edificio produttivo agricolo dismesso

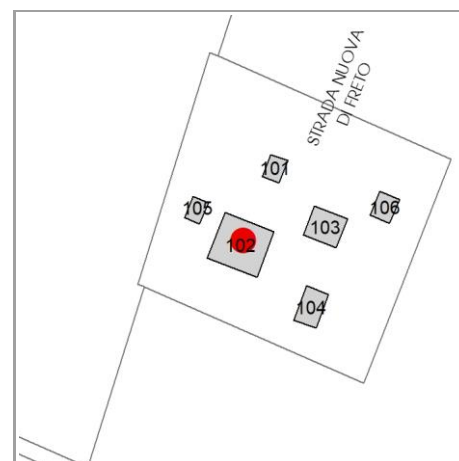

CARATTERISTICHE DELL'EDIFICIO

Numero di piani: 2

Numero di alloggi: 3

Superficie abitazione (mq): 181

Superficie altre funzioni (mq): 0

Epoca di costruzione: dal 1901 al 1945

Tipologia edilizia storica: **casa padronale**

☐ Coerenza con l'impianto storico originario

Integrità tipologica: alterata

Tipo di alterazione: alterazione dell'involucro

Stato di conservazione: buono

Vincolo Monumentale D.Lgs. 42/2004: non presente

VALUTAZIONE

☐ Valore Storico Architettonico

☐ Valore Storico Culturale Testimoniale

NOTE

DOCUMENTAZIONE FOTOGRAFICA

Foto censimento 1985/1987



Foto censimento 2017/2020



CENSIMENTO PATRIMONIO EDILIZIO 2021

TERRITORIO RURALE

N° IDENTIFICATIVO SCHEDA: 2859

Codice nucleo: 55_102dr



Foto aerea 2019 - C.G.R. s.p.a. Parma scala 1:5000



Foto aerea 2019 scala 1: 2000

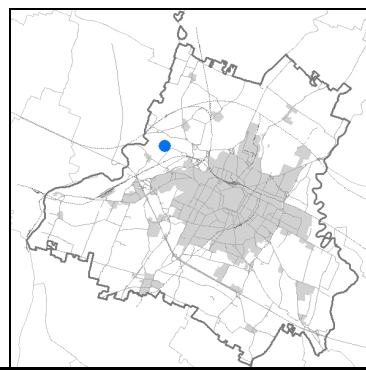

Estratto di mappa 2019 scala 1: 2000

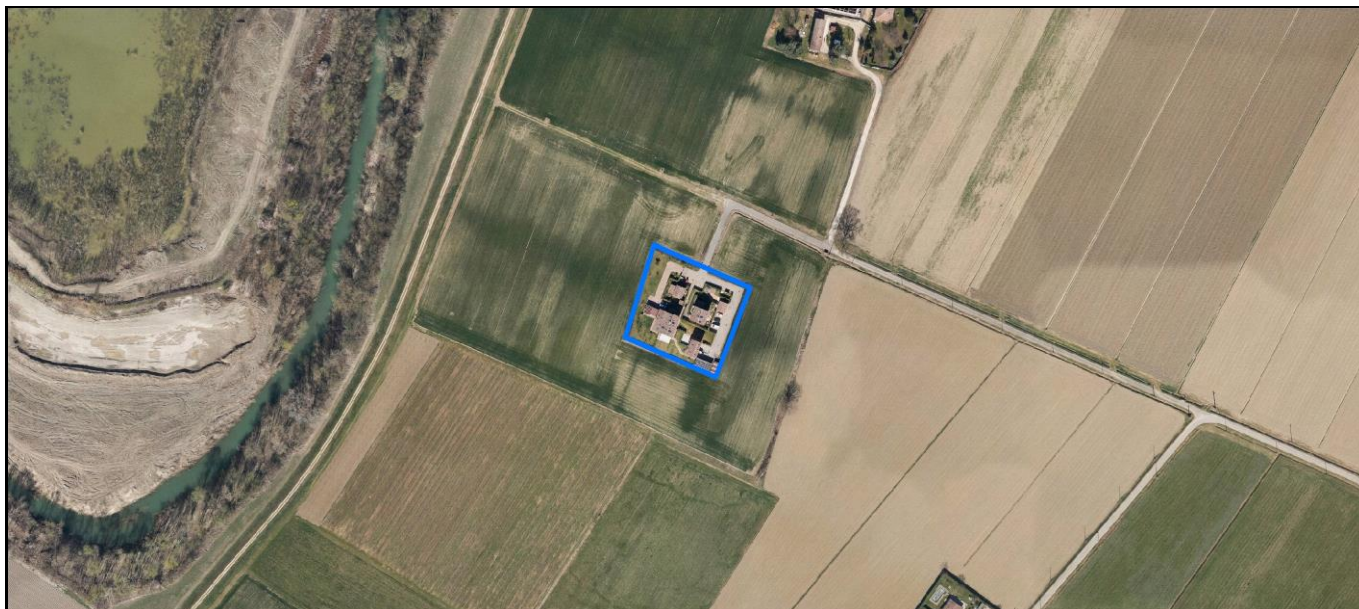
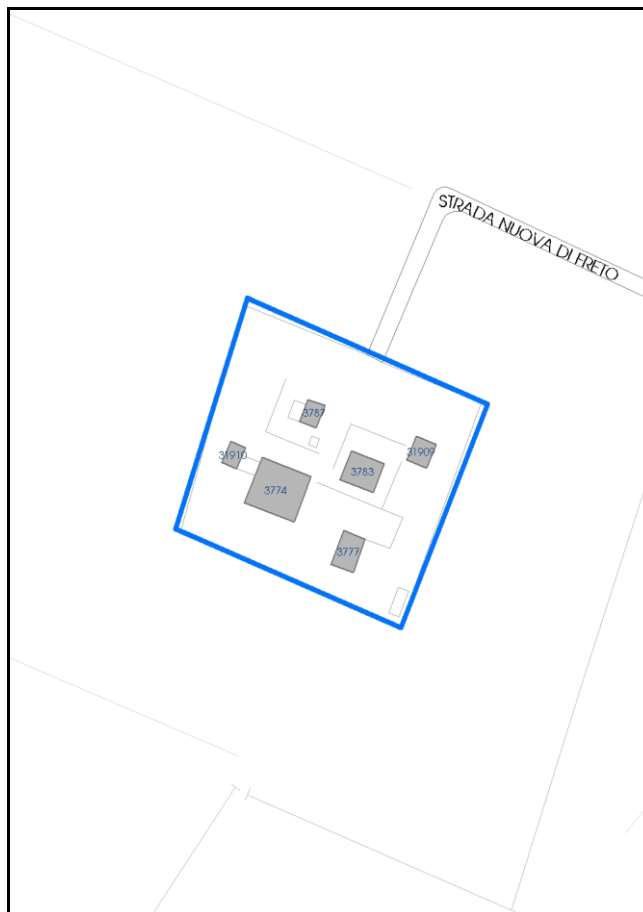

Comune di Modena

Codice nucleo: 55_102dr

nucleo recuperato

LOCALIZZAZIONE

Indirizzo: STRADA NUOVA DI FRETO

Numero civico:

Riferimenti catastali: Foglio: 55

Mappale: 102

FUNZIONI

- | | | | |
|---|--|---|---|
| <input checked="" type="checkbox"/> Residenza | <input checked="" type="checkbox"/> Deposito | <input type="checkbox"/> Allevamento | <input type="checkbox"/> Centro Aziendale |
| <input type="checkbox"/> Serra/vivaio | <input type="checkbox"/> Agriturismo | <input type="checkbox"/> Maneggio | <input type="checkbox"/> Impianto di trasformazione |
| <input type="checkbox"/> Altre attività econom. | <input type="checkbox"/> Fattoria didattica | <input type="checkbox"/> Imp. tecnologico | <input type="checkbox"/> Attività agricola residua |

Note:

DESCRIZIONE DELL'IMPIANTO INSEDIATIVO

Impianto storico

Numero edifici: 6

Numero edifici oggetto di indagine: 3

- ☐ Vincolo Monumentale D.Lgs. 42/2004
- ☐ Vincolo Giardino di notevole interesse
- ☐ Presenza di edifici estranei all'impianto -

Assetto morfologico: disposizione libera

Elementi componenti presenti:

- | | | | |
|--|--|---|---|
| <input checked="" type="checkbox"/> recinzione | <input checked="" type="checkbox"/> manufatto funzionale | <input type="checkbox"/> albero singolo | <input type="checkbox"/> alberatura a macchia |
| <input checked="" type="checkbox"/> pavimentazione | <input checked="" type="checkbox"/> siepe | <input checked="" type="checkbox"/> alberatura a filare | <input type="checkbox"/> altro |

Note elementi:

RELAZIONI CON IL CONTESTO TERRITORIALE

Tipo di accesso: ☐ accesso indiretto ☒ accesso diretto da viabilità ☒ accesso tramite stradello

Contesto paesaggistico:

- | | |
|---|--|
| <input type="checkbox"/> appartenenza ad agglomerato rurale | <input type="checkbox"/> prossimità a territorio urbanizzato |
| <input checked="" type="checkbox"/> insediamento isolato | <input type="checkbox"/> prossimità ad infrastrutture |
| <input type="checkbox"/> prossimità ad area produttiva | <input type="checkbox"/> prossimità a corso d'acqua |

Criticità ambientali: assenti

NOTE

SCHEDA ANALITICA EDIFICIO

N. 2859

Codice nucleo: 55_102dr

Codice edificio: 3783

LOCALIZZAZIONE

Indirizzo: STRADA NUOVA DI FRETO

civico: 82

Riferimenti catastali 2019

Foglio: 55 Mappale: 103

Quartiere: 4 - S.FAUSTINO - MADONNINA - QUATTRO VILLE

FUNZIONE

Funzione principale: residenza

Funzione secondaria ---

Stato di utilizzazione: in uso

☐ Edificio produttivo agricolo dismesso

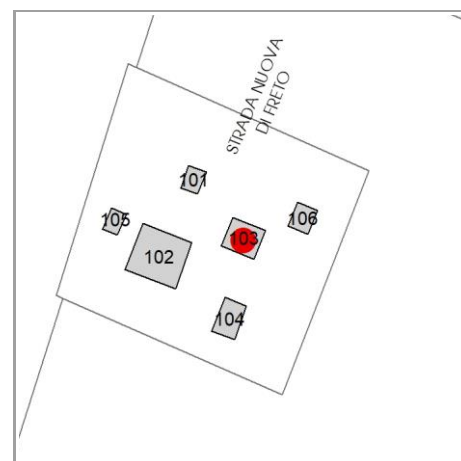

CARATTERISTICHE DELL'EDIFICIO

Numero di piani: 3

Numero di alloggi: 2

Superficie abitazione (mq): 76

Superficie altre funzioni (mq): 0

Epoca di costruzione: dal 1801 al 1900

Tipologia edilizia storica: **casa colonica**

☐ Coerenza con l'impianto storico originario

Integrità tipologica: alterata

Tipo di alterazione: alterazione dell'involucro

Stato di conservazione: buono

Vincolo Monumentale D.Lgs. 42/2004: non presente

VALUTAZIONE

☐ Valore Storico Architettonico

☐ Valore Storico Culturale Testimoniale

NOTE

DOCUMENTAZIONE FOTOGRAFICA

Foto censimento 1985/1987



Foto censimento 2017/2020



CENSIMENTO PATRIMONIO EDILIZIO 2021

TERRITORIO RURALE

N° IDENTIFICATIVO SCHEDA: 2935

Codice nucleo: 59_25dr



Foto aerea 2019 - C.G.R. s.p.a. Parma scala 1:5000



Foto aerea 2019 scala 1: 2000

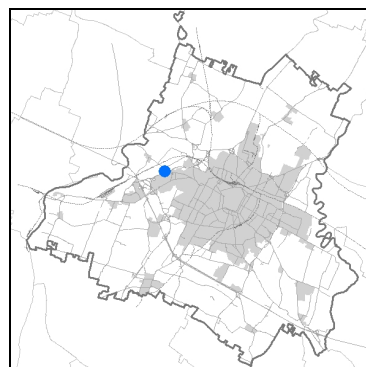

Estratto di mappa 2019 scala 1: 2000

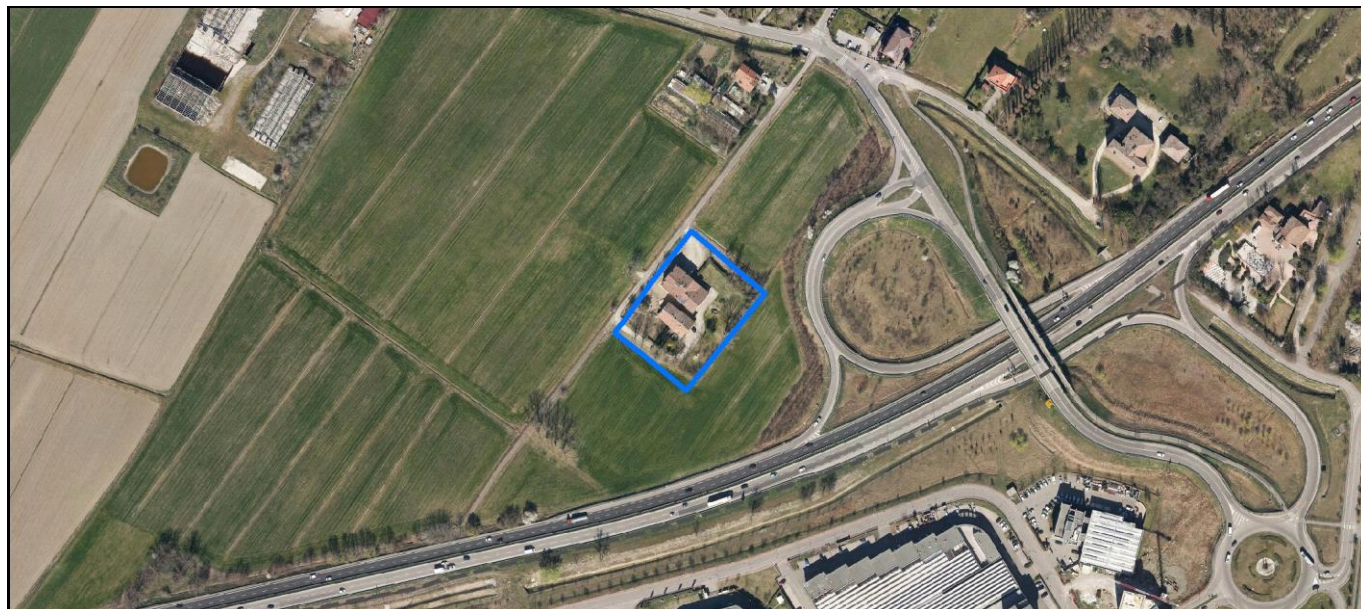
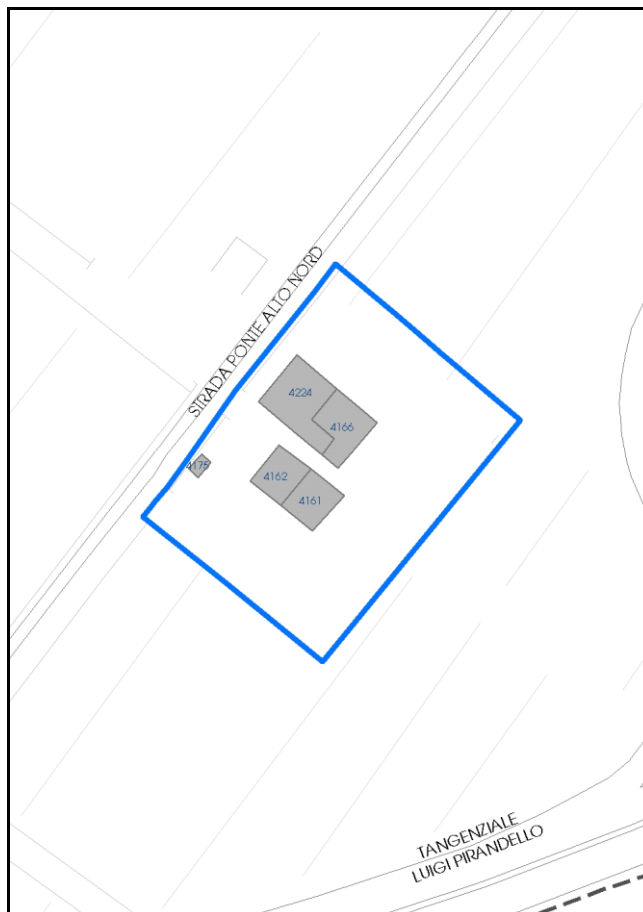

Comune di Modena

Codice nucleo: 59_25dr

nucleo recuperato

LOCALIZZAZIONE

Indirizzo: STRADA PONTE ALTO NORD

Numero civico: 174

Riferimenti catastali: Foglio: 59

Mappale: 25

FUNZIONI

- | | | | |
|---|---|---|---|
| <input checked="" type="checkbox"/> Residenza | <input type="checkbox"/> Deposito | <input type="checkbox"/> Allevamento | <input type="checkbox"/> Centro Aziendale |
| <input type="checkbox"/> Serra/vivaio | <input type="checkbox"/> Agriturismo | <input type="checkbox"/> Maneggio | <input type="checkbox"/> Impianto di trasformazione |
| <input type="checkbox"/> Altre attività econom. | <input type="checkbox"/> Fattoria didattica | <input type="checkbox"/> Imp. tecnologico | <input type="checkbox"/> Attività agricola residua |

Note:

DESCRIZIONE DELL'IMPIANTO INSEDIATIVO

Impianto storico

Numero edifici: 5

Numero edifici oggetto di indagine: 3

- ☐ Vincolo Monumentale D.Lgs. 42/2004
- ☐ Vincolo Giardino di notevole interesse
- ☐ Presenza di edifici estranei all'impianto -

Assetto morfologico: disposizione libera

Elementi componenti presenti:

- | | | | |
|--|---|--|--|
| <input checked="" type="checkbox"/> recinzione | <input type="checkbox"/> manufatto funzionale | <input type="checkbox"/> albero singolo | <input checked="" type="checkbox"/> alberatura a macchia |
| <input type="checkbox"/> pavimentazione | <input checked="" type="checkbox"/> siepe | <input type="checkbox"/> alberatura a filare | <input type="checkbox"/> altro |

Note elementi:

RELAZIONI CON IL CONTESTO TERRITORIALE

Tipo di accesso: ☐ accesso indiretto ☐ accesso diretto da viabilità ☒ accesso tramite stradello

Contesto paesaggistico:

- | | |
|---|--|
| <input type="checkbox"/> appartenenza ad agglomerato rurale | <input type="checkbox"/> prossimità a territorio urbanizzato |
| <input checked="" type="checkbox"/> insediamento isolato | <input checked="" type="checkbox"/> prossimità ad infrastrutture |
| <input type="checkbox"/> prossimità ad area produttiva | <input type="checkbox"/> prossimità a corso d'acqua |

Criticità ambientali: assenti

NOTE

SCHEDA ANALITICA EDIFICIO

N. 2935

Codice nucleo: 59_25dr

Codice edificio: 4224

LOCALIZZAZIONE

Indirizzo: STRADA PONTE ALTO NORD

civico: 174

Riferimenti catastali 2019

Foglio: 59 *Mappale:* 1016

Quartiere: 4 - S.FAUSTINO - MADONNINA - QUATTRO VILLE

FUNZIONE

Funzione principale: residenza

Funzione secondaria ---

Stato di utilizzazione: in uso

☐ *Edificio produttivo agricolo dismesso*

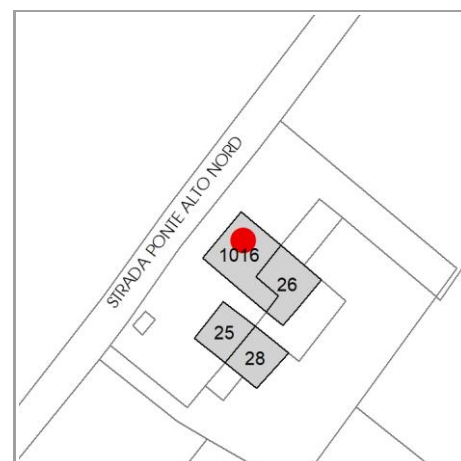

CARATTERISTICHE DELL'EDIFICIO

Numero di piani: 2

Numero di alloggi: 2

Superficie abitazione (mq): 264

Superficie altre funzioni (mq): 0

Epoca di costruzione: dal 1801 al 1900

Tipologia edilizia storica: **stalla e fienile**

☒ *Coerenza con l'impianto storico originario*

Integrità tipologica: alterata

Tipo di alterazione: alterazione dell'involucro

Stato di conservazione: buono

Vincolo Monumentale D.Lgs. 42/2004: non presente

VALUTAZIONE

☐ Valore Storico Architettonico

☐ Valore Storico Culturale Testimoniale

NOTE

pannelli fotovoltaici integrati nella copertura

DOCUMENTAZIONE FOTOGRAFICA

Foto censimento 1985/1987



Foto censimento 2017/2020



CENSIMENTO PATRIMONIO EDILIZIO 2021

TERRITORIO RURALE

N° IDENTIFICATIVO SCHEDA: 2937

Codice nucleo: 59_25dr



Foto aerea 2019 - C.G.R. s.p.a. Parma scala 1:5000



Foto aerea 2019 scala 1:2000

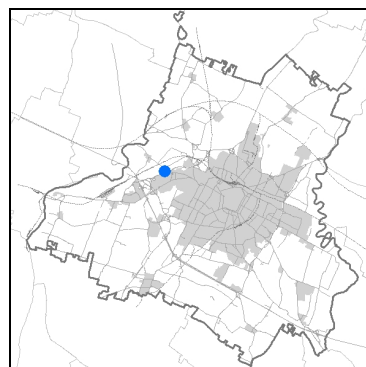

Estratto di mappa 2019 scala 1:2000

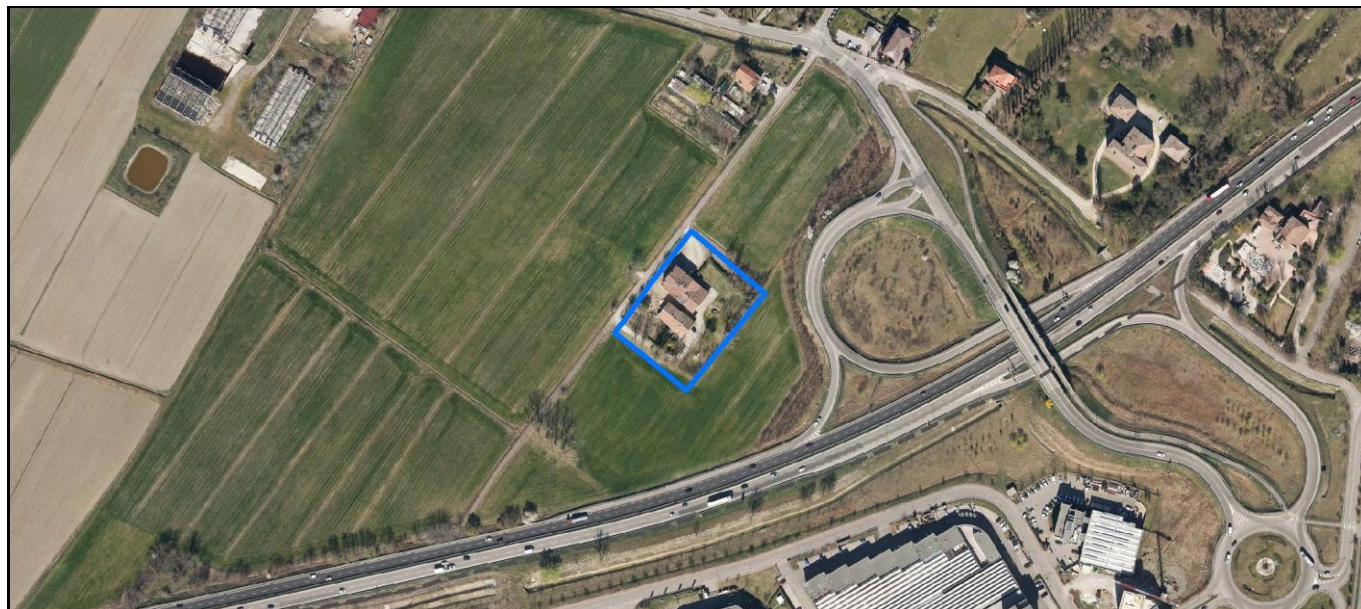
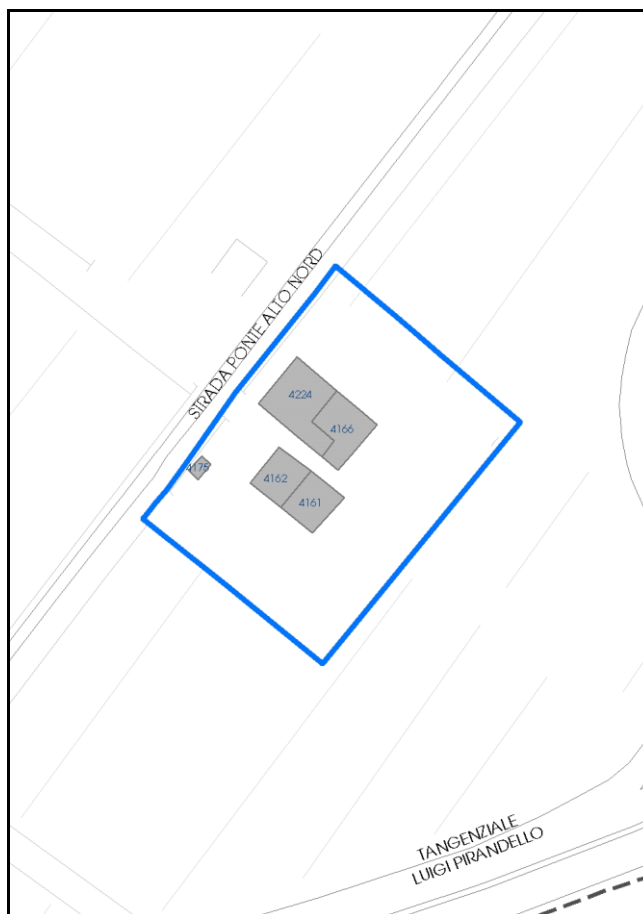

Comune di Modena

Codice nucleo: 59_25dr

nucleo recuperato

LOCALIZZAZIONE

Indirizzo: STRADA PONTE ALTO NORD

Numero civico: 174

Riferimenti catastali: Foglio: 59

Mappale: 25

FUNZIONI

- | | | | |
|---|---|---|---|
| <input checked="" type="checkbox"/> Residenza | <input type="checkbox"/> Deposito | <input type="checkbox"/> Allevamento | <input type="checkbox"/> Centro Aziendale |
| <input type="checkbox"/> Serra/vivaio | <input type="checkbox"/> Agriturismo | <input type="checkbox"/> Maneggio | <input type="checkbox"/> Impianto di trasformazione |
| <input type="checkbox"/> Altre attività econom. | <input type="checkbox"/> Fattoria didattica | <input type="checkbox"/> Imp. tecnologico | <input type="checkbox"/> Attività agricola residua |

Note:

DESCRIZIONE DELL'IMPIANTO INSEDIATIVO

Impianto storico

Numero edifici: 5

Numero edifici oggetto di indagine: 3

- ☐ Vincolo Monumentale D.Lgs. 42/2004
- ☐ Vincolo Giardino di notevole interesse
- ☐ Presenza di edifici estranei all'impianto -

Assetto morfologico: disposizione libera

Elementi componenti presenti:

- | | | | |
|--|---|--|--|
| <input checked="" type="checkbox"/> recinzione | <input type="checkbox"/> manufatto funzionale | <input type="checkbox"/> albero singolo | <input checked="" type="checkbox"/> alberatura a macchia |
| <input type="checkbox"/> pavimentazione | <input checked="" type="checkbox"/> siepe | <input type="checkbox"/> alberatura a filare | <input type="checkbox"/> altro |

Note elementi:

RELAZIONI CON IL CONTESTO TERRITORIALE

Tipo di accesso: ☐ accesso indiretto ☐ accesso diretto da viabilità ☒ accesso tramite stradello

Contesto paesaggistico:

- | | |
|---|--|
| <input type="checkbox"/> appartenenza ad agglomerato rurale | <input type="checkbox"/> prossimità a territorio urbanizzato |
| <input checked="" type="checkbox"/> insediamento isolato | <input checked="" type="checkbox"/> prossimità ad infrastrutture |
| <input type="checkbox"/> prossimità ad area produttiva | <input type="checkbox"/> prossimità a corso d'acqua |

Criticità ambientali: assenti

NOTE

SCHEDA ANALITICA EDIFICIO

N. 2937

Codice nucleo: 59_25dr

Codice edificio: 4166

LOCALIZZAZIONE

Indirizzo: STRADA PONTE ALTO NORD

civico: 174

Riferimenti catastali 2019

Foglio: 59 *Mappale:* 26

Quartiere: 4 - S.FAUSTINO - MADONNINA - QUATTRO VILLE

FUNZIONE

Funzione principale: residenza

Funzione secondaria ---

Stato di utilizzazione: in uso

☐ *Edificio produttivo agricolo dismesso*

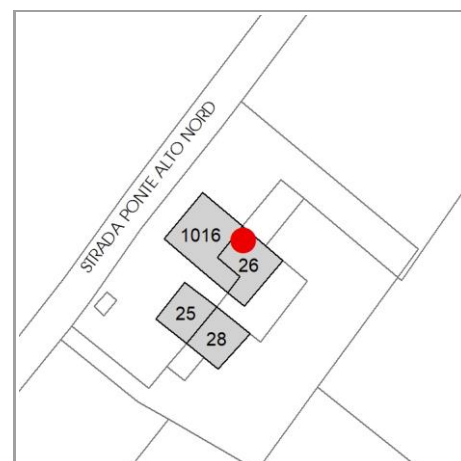

CARATTERISTICHE DELL'EDIFICIO

Numero di piani: 2

Numero di alloggi: 1

Superficie abitazione (mq): 176

Superficie altre funzioni (mq): 0

Epoca di costruzione: dal 1801 al 1900

Tipologia edilizia storica: **stalla e fienile**

☒ *Coerenza con l'impianto storico originario*

Integrità tipologica: alterata

Tipo di alterazione: alterazione dell'involucro

Stato di conservazione: buono

Vincolo Monumentale D.Lgs. 42/2004: non presente

VALUTAZIONE

☐ Valore Storico Architettonico

☐ Valore Storico Culturale Testimoniale

NOTE

DOCUMENTAZIONE FOTOGRAFICA

Foto censimento 1985/1987



Foto censimento 2017/2020



CENSIMENTO PATRIMONIO EDILIZIO 2021

TERRITORIO RURALE

N° IDENTIFICATIVO SCHEDA: 3025

Codice nucleo: 100_145dr



Foto aerea 2019 - C.G.R. s.p.a. Parma scala 1:5000



Foto aerea 2019 scala 1:2000

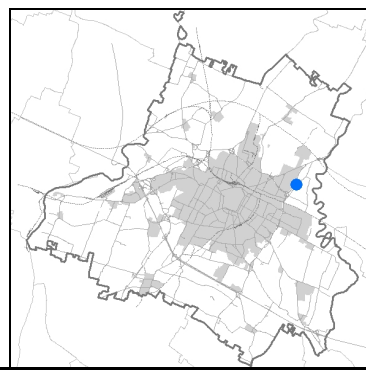

Estratto di mappa 2019 scala 1:2000

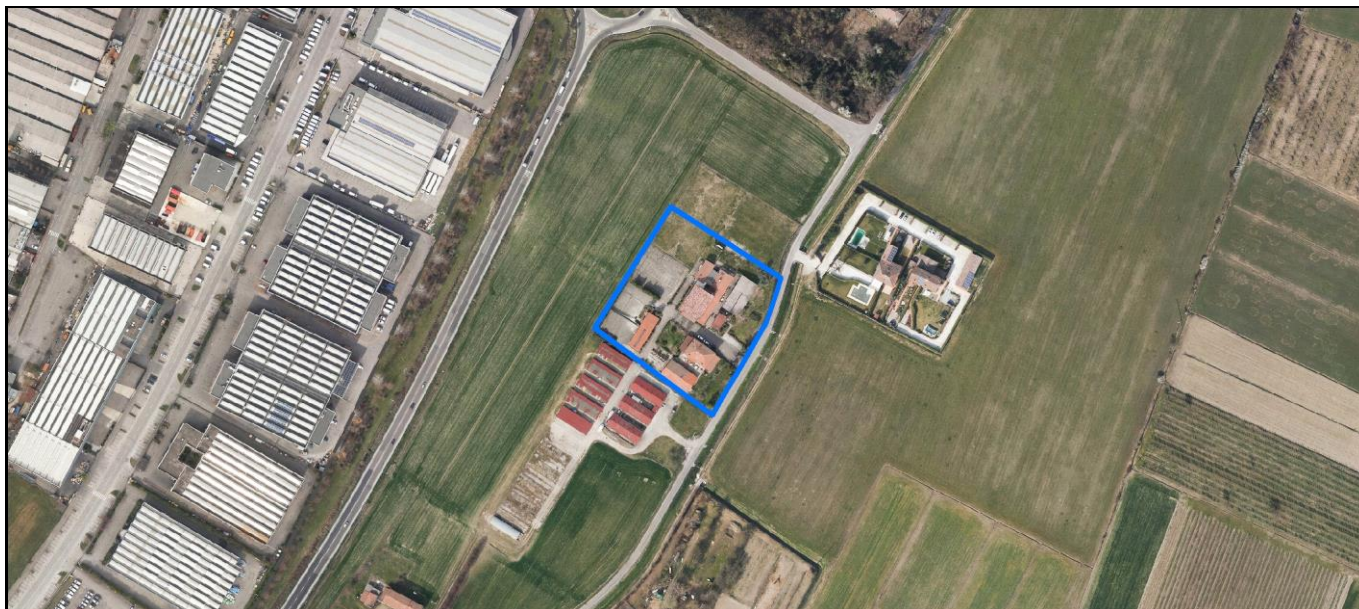

Comune di Modena

Codice nucleo: 100_145dr

nucleo recuperato

LOCALIZZAZIONE

Indirizzo: STRADA FOSSA MONDA NORD

Numero civico: 163

Riferimenti catastali: Foglio: 100

Mappale: 145

FUNZIONI

- | | | | |
|--|---|---|---|
| <input checked="" type="checkbox"/> Residenza | <input type="checkbox"/> Deposito | <input type="checkbox"/> Allevamento | <input type="checkbox"/> Centro Aziendale |
| <input type="checkbox"/> Serra/vivaio | <input type="checkbox"/> Agriturismo | <input type="checkbox"/> Maneggio | <input type="checkbox"/> Impianto di trasformazione |
| <input checked="" type="checkbox"/> Altre attività econom. | <input type="checkbox"/> Fattoria didattica | <input type="checkbox"/> Imp. tecnologico | <input type="checkbox"/> Attività agricola residua |

Note:

DESCRIZIONE DELL'IMPIANTO INSEDIATIVO

Impianto storico

Numero edifici: 6

Numero edifici oggetto di indagine: 1

- ☐ Vincolo Monumentale D.Lgs. 42/2004
- ☐ Vincolo Giardino di notevole interesse
- ☐ Presenza di edifici estranei all'impianto -

Assetto morfologico: corte aperta

Elementi componenti presenti:

- | | | | |
|--|---|---|--|
| <input checked="" type="checkbox"/> recinzione | <input type="checkbox"/> manufatto funzionale | <input checked="" type="checkbox"/> albero singolo | <input checked="" type="checkbox"/> alberatura a macchia |
| <input checked="" type="checkbox"/> pavimentazione | <input checked="" type="checkbox"/> siepe | <input checked="" type="checkbox"/> alberatura a filare | <input type="checkbox"/> altro |

Note elementi:

RELAZIONI CON IL CONTESTO TERRITORIALE

Tipo di accesso: ☐ accesso indiretto ☒ accesso diretto da viabilità ☐ accesso tramite stradello

Contesto paesaggistico:

- | | |
|--|--|
| <input checked="" type="checkbox"/> appartenenza ad agglomerato rurale | <input type="checkbox"/> prossimità a territorio urbanizzato |
| <input type="checkbox"/> insediamento isolato | <input type="checkbox"/> prossimità ad infrastrutture |
| <input type="checkbox"/> prossimità ad area produttiva | <input type="checkbox"/> prossimità a corso d'acqua |

Criticità ambientali: assenti

NOTE

SCHEDA ANALITICA EDIFICIO

N. 3025

Codice nucleo: 100_145dr

Codice edificio: 8668

LOCALIZZAZIONE

Indirizzo: STRADA FOSSA MONDA NORD

civico: 163

Riferimenti catastali 2019

Foglio: 100 Mappale: 145

Quartiere: 2 - S.LAZZARO - MODENA EST - CROCETTA

FUNZIONE

Funzione principale: ristorante

Funzione secondaria: residenza

Stato di utilizzazione: in uso

☐ Edificio produttivo agricolo dismesso



CARATTERISTICHE DELL'EDIFICIO

Numero di piani: 2

Numero di alloggi:

Superficie abitazione (mq): 671

Superficie altre funzioni (mq): 0

Epoca di costruzione: dal 1801 al 1900

Tipologia edilizia storica: **non riconducibile a una tipologia edilizia storica**

☐ Coerenza con l'impianto storico originario

Integrità tipologica: alterata

Tipo di alterazione: alterazione dell'involucro

Stato di conservazione: buono

Vincolo Monumentale D.Lgs. 42/2004: non presente

VALUTAZIONE

☐ Valore Storico Architettonico

☐ Valore Storico Culturale Testimoniale

NOTE

DOCUMENTAZIONE FOTOGRAFICA

Foto censimento 1985/1987



Foto censimento 2017/2020



CENSIMENTO PATRIMONIO EDILIZIO 2021

TERRITORIO RURALE

N° IDENTIFICATIVO SCHEDA: 3026

Codice nucleo: 100_220dr



Foto aerea 2019 - C.G.R. s.p.a. Parma scala 1:5000



Foto aerea 2019 scala 1:2000

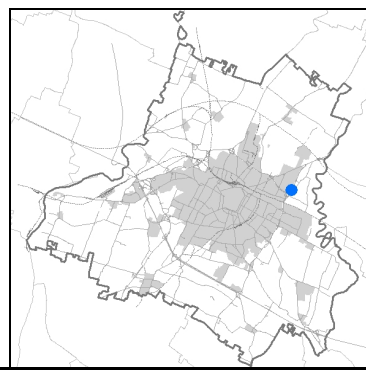

Estratto di mappa 2019 scala 1:2000

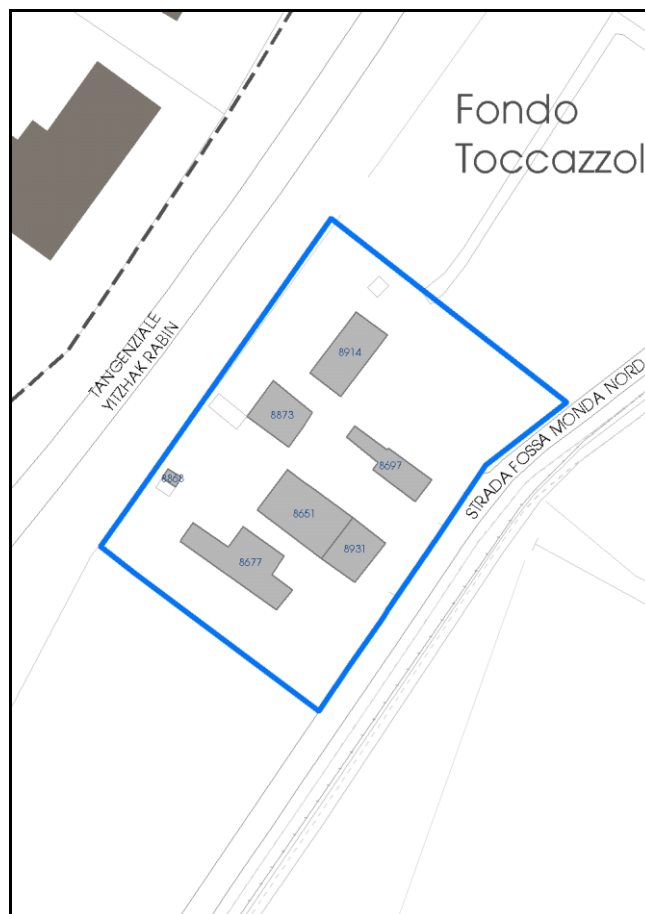

Comune di Modena

Codice nucleo: 100_220dr

nucleo recuperato

LOCALIZZAZIONE

Indirizzo: STRADA FOSSA MONDA NORD

Numero civico:

Riferimenti catastali: Foglio: 100

Mappale: 220

FUNZIONI

- | | | | |
|---|--|---|---|
| <input checked="" type="checkbox"/> Residenza | <input checked="" type="checkbox"/> Deposito | <input type="checkbox"/> Allevamento | <input type="checkbox"/> Centro Aziendale |
| <input type="checkbox"/> Serra/vivaio | <input type="checkbox"/> Agriturismo | <input type="checkbox"/> Maneggio | <input type="checkbox"/> Impianto di trasformazione |
| <input type="checkbox"/> Altre attività econom. | <input type="checkbox"/> Fattoria didattica | <input type="checkbox"/> Imp. tecnologico | <input type="checkbox"/> Attività agricola residua |

Note:

DESCRIZIONE DELL'IMPIANTO INSEDIATIVO

Impianto storico

Numero edifici: 6

Numero edifici oggetto di indagine: 5

- ☐ Vincolo Monumentale D.Lgs. 42/2004
- ☐ Vincolo Giardino di notevole interesse
- ☐ Presenza di edifici estranei all'impianto -

Assetto morfologico: disposizione libera

Elementi componenti presenti:

- | | | | |
|--|--|--|--|
| <input checked="" type="checkbox"/> recinzione | <input checked="" type="checkbox"/> manufatto funzionale | <input type="checkbox"/> albero singolo | <input checked="" type="checkbox"/> alberatura a macchia |
| <input checked="" type="checkbox"/> pavimentazione | <input checked="" type="checkbox"/> siepe | <input type="checkbox"/> alberatura a filare | <input type="checkbox"/> altro |

Note elementi:

RELAZIONI CON IL CONTESTO TERRITORIALE

Tipo di accesso: ☐ accesso indiretto ☒ accesso diretto da viabilità ☒ accesso tramite stradello

Contesto paesaggistico:

- | | |
|---|--|
| <input type="checkbox"/> appartenenza ad agglomerato rurale | <input type="checkbox"/> prossimità a territorio urbanizzato |
| <input checked="" type="checkbox"/> insediamento isolato | <input checked="" type="checkbox"/> prossimità ad infrastrutture |
| <input checked="" type="checkbox"/> prossimità ad area produttiva | <input type="checkbox"/> prossimità a corso d'acqua |

Criticità ambientali: fonti esterne
vicinanza tangenziale e industrie

NOTE

SCHEDA ANALITICA EDIFICIO

N. 3026

Codice nucleo: 100_220dr

Codice edificio: 8697

LOCALIZZAZIONE

Indirizzo: STRADA FOSSA MONDA NORD

civico: 0

Riferimenti catastali 2019

Foglio: 100 *Mappale:* 219

Quartiere: 2 - S.LAZZARO - MODENA EST - CROCETTA

FUNZIONE

Funzione principale: deposito

Funzione secondaria: residenza

Stato di utilizzazione: in uso

☐ *Edificio produttivo agricolo dismesso*

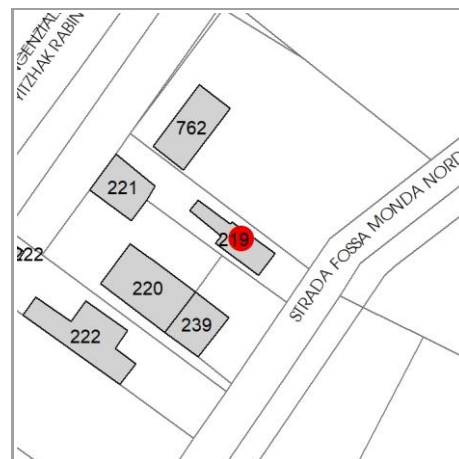

CARATTERISTICHE DELL'EDIFICIO

Numero di piani: 1

Numero di alloggi: 2

Superficie abitazione (mq): 0

Superficie altre funzioni (mq): 142

Epoca di costruzione: dal 1801 al 1900

Tipologia edilizia storica: **stalla e fienile**

☐ *Coerenza con l'impianto storico originario*

Integrità tipologica: alterata

Tipo di alterazione: alterazione dell'involucro

Stato di conservazione: buono

Vincolo Monumentale D.Lgs. 42/2004: non presente

VALUTAZIONE

☐ Valore Storico Architettonico

☐ Valore Storico Culturale Testimoniale

NOTE

DOCUMENTAZIONE FOTOGRAFICA

Foto censimento 1985/1987



Foto censimento 2017/2020



CENSIMENTO PATRIMONIO EDILIZIO 2021

TERRITORIO RURALE

N° IDENTIFICATIVO SCHEDA: 3036

Codice nucleo: 101_34dr



Foto aerea 2019 - C.G.R. s.p.a. Parma scala 1:5000



Foto aerea 2019 scala 1: 2000

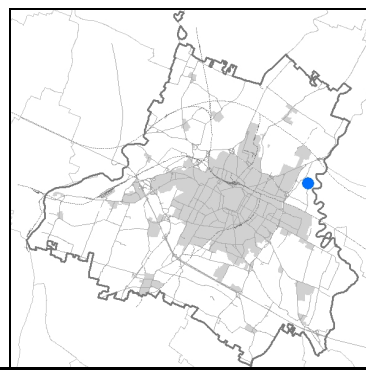

Estratto di mappa 2019 scala 1: 2000

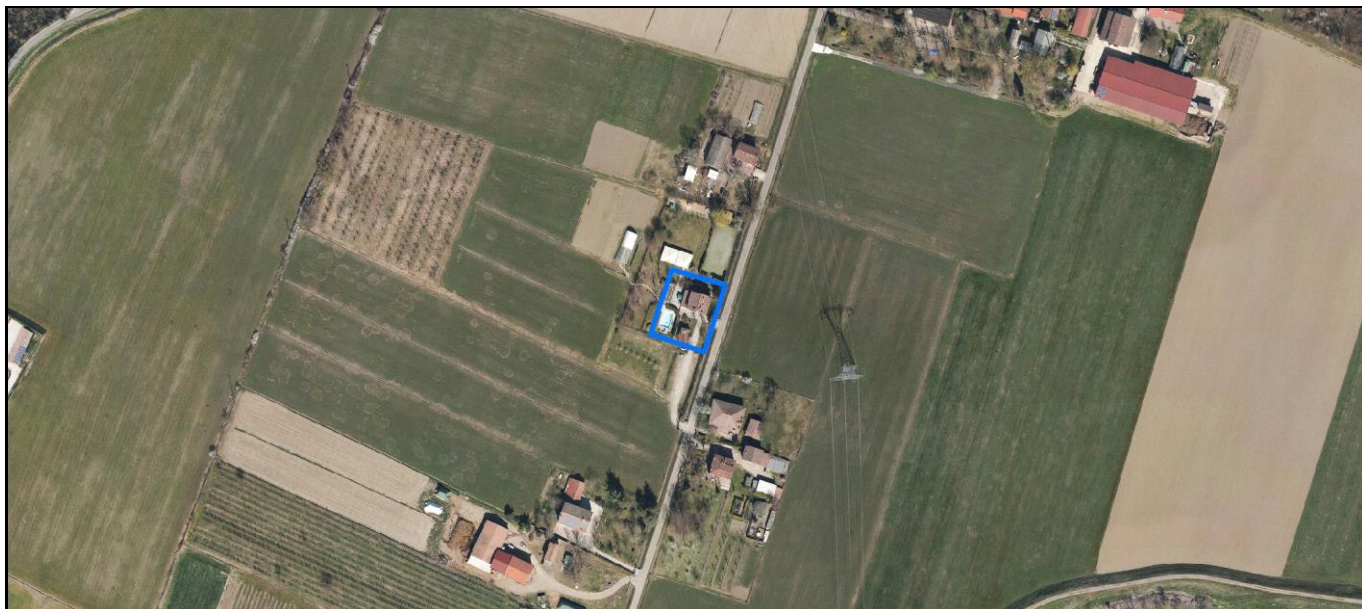
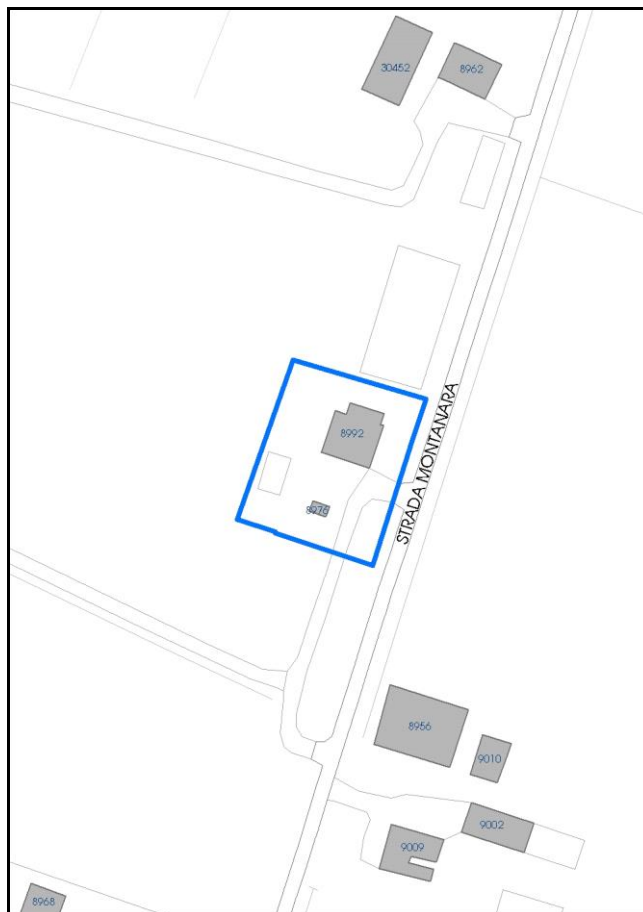

Comune di Modena

Codice nucleo: 101_34dr

nucleo recuperato

LOCALIZZAZIONE

Indirizzo: STRADA MONTANARA

Numero civico: 161

Riferimenti catastali: Foglio: 101

Mappale: 34

FUNZIONI

- | | | | |
|---|---|---|---|
| <input checked="" type="checkbox"/> Residenza | <input type="checkbox"/> Deposito | <input type="checkbox"/> Allevamento | <input type="checkbox"/> Centro Aziendale |
| <input type="checkbox"/> Serra/vivaio | <input checked="" type="checkbox"/> Agriturismo | <input type="checkbox"/> Maneggio | <input type="checkbox"/> Impianto di trasformazione |
| <input type="checkbox"/> Altre attività econom. | <input type="checkbox"/> Fattoria didattica | <input type="checkbox"/> Imp. tecnologico | <input type="checkbox"/> Attività agricola residua |

Note:

DESCRIZIONE DELL'IMPIANTO INSEDIATIVO

Impianto storico

Numero edifici: 2

Numero edifici oggetto di indagine: 2

- ☐ Vincolo Monumentale D.Lgs. 42/2004
- ☐ Vincolo Giardino di notevole interesse
- ☐ Presenza di edifici estranei all'impianto -

Assetto morfologico: cortile

Elementi componenti presenti:

- | | | | |
|--|---|--|--|
| <input checked="" type="checkbox"/> recinzione | <input type="checkbox"/> manufatto funzionale | <input type="checkbox"/> albero singolo | <input checked="" type="checkbox"/> alberatura a macchia |
| <input checked="" type="checkbox"/> pavimentazione | <input checked="" type="checkbox"/> siepe | <input type="checkbox"/> alberatura a filare | <input type="checkbox"/> altro |

Note elementi:

RELAZIONI CON IL CONTESTO TERRITORIALE

Tipo di accesso: ☐ accesso indiretto ☒ accesso diretto da viabilità ☐ accesso tramite stradello

Contesto paesaggistico:

- | | |
|--|--|
| <input checked="" type="checkbox"/> appartenenza ad agglomerato rurale | <input type="checkbox"/> prossimità a territorio urbanizzato |
| <input type="checkbox"/> insediamento isolato | <input type="checkbox"/> prossimità ad infrastrutture |
| <input type="checkbox"/> prossimità ad area produttiva | <input type="checkbox"/> prossimità a corso d'acqua |

Criticità ambientali: assenti

NOTE

SCHEDA ANALITICA EDIFICIO

N. 3036

Codice nucleo: 101_34dr

Codice edificio: 8976

LOCALIZZAZIONE

Indirizzo: STRADA MONTANARA

civico: 0

Riferimenti catastali 2019

Foglio: 101 Mappale: 35

Quartiere: 2 - S.LAZZARO - MODENA EST - CROCETTA

FUNZIONE

Funzione principale: deposito

Funzione secondaria ---

Stato di utilizzazione: in uso

☐ Edificio produttivo agricolo dismesso

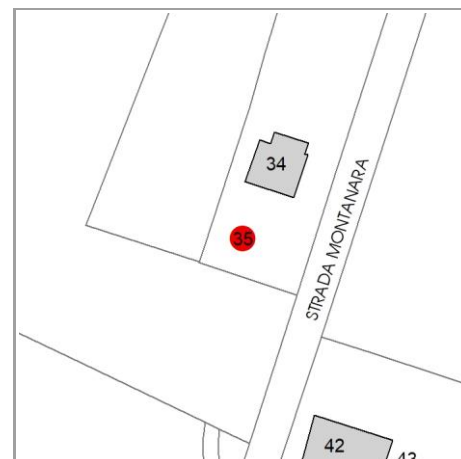

CARATTERISTICHE DELL'EDIFICIO

Numero di piani: 1

Numero di alloggi: 0

Superficie abitazione (mq): 0

Superficie altre funzioni (mq): 14

Epoca di costruzione: dal 1901 al 1945

Tipologia edilizia storica: **manufatto funzionale**

☒ Coerenza con l'impianto storico originario

Integrità tipologica: alterata

Tipo di alterazione: ampliamento

Stato di conservazione: medio

Vincolo Monumentale D.Lgs. 42/2004: non presente

VALUTAZIONE

☐ Valore Storico Architettonico

☐ Valore Storico Culturale Testimoniale

NOTE

DOCUMENTAZIONE FOTOGRAFICA

Foto censimento 1985/1987



Foto censimento 2017/2020



CENSIMENTO PATRIMONIO EDILIZIO 2021

TERRITORIO RURALE

N° IDENTIFICATIVO SCHEDA: 3045

Codice nucleo: 101_84dr



Foto aerea 2019 - C.G.R. s.p.a. Parma scala 1:5000



Foto aerea 2019 scala 1: 2000

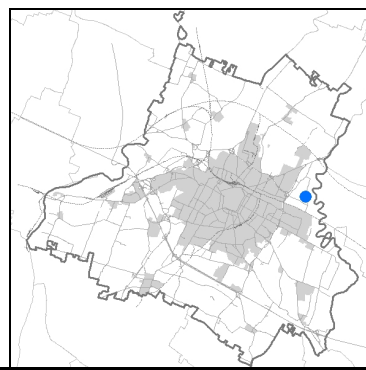

Estratto di mappa 2019 scala 1: 2000

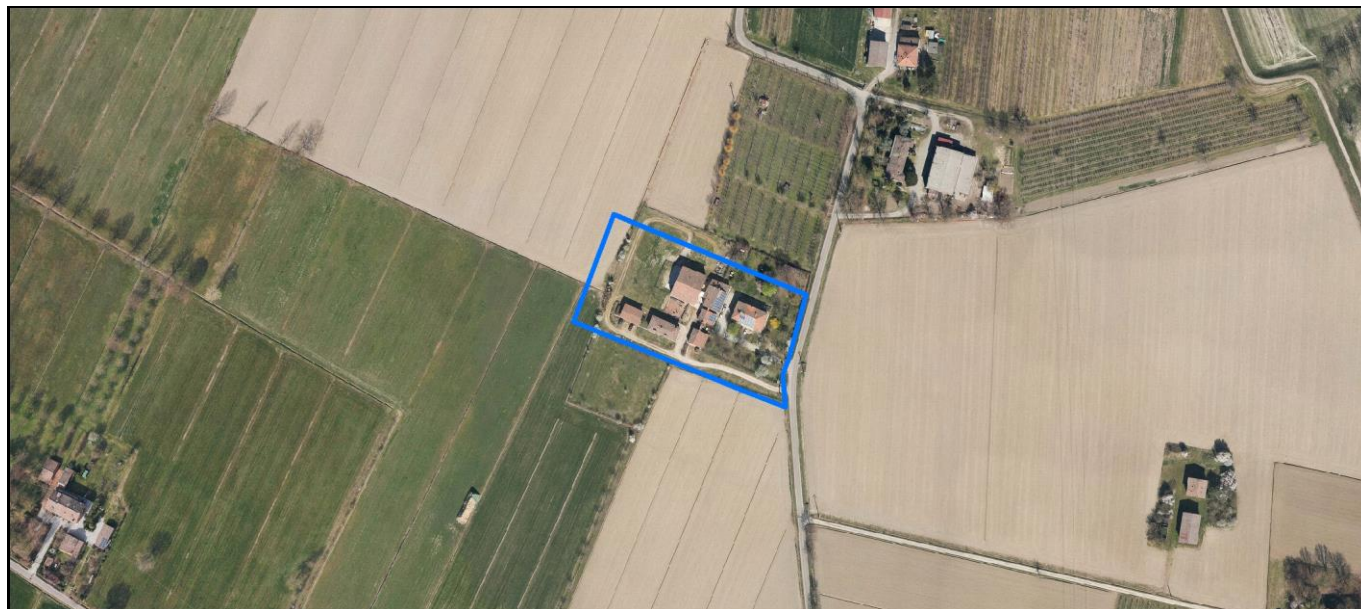

Comune di Modena

Codice nucleo: 101_84dr

nucleo recuperato

LOCALIZZAZIONE

Indirizzo: STRADA MONTANARA

Numero civico: 117

Riferimenti catastali: Foglio: 101

Mappale: 84

FUNZIONI

- | | | | |
|---|---|---|---|
| <input checked="" type="checkbox"/> Residenza | <input type="checkbox"/> Deposito | <input type="checkbox"/> Allevamento | <input type="checkbox"/> Centro Aziendale |
| <input type="checkbox"/> Serra/vivaio | <input type="checkbox"/> Agriturismo | <input type="checkbox"/> Maneggio | <input type="checkbox"/> Impianto di trasformazione |
| <input type="checkbox"/> Altre attività econom. | <input type="checkbox"/> Fattoria didattica | <input type="checkbox"/> Imp. tecnologico | <input type="checkbox"/> Attività agricola residua |

Note:

DESCRIZIONE DELL'IMPIANTO INSEDIATIVO

Impianto storico

Numero edifici: 10

Numero edifici oggetto di indagine: 10

- ☐ Vincolo Monumentale D.Lgs. 42/2004
- ☐ Vincolo Giardino di notevole interesse
- ☐ Presenza di edifici estranei all'impianto -

Assetto morfologico: corte aperta

Elementi componenti presenti:

- | | | | |
|--|---|--|--|
| <input checked="" type="checkbox"/> recinzione | <input type="checkbox"/> manufatto funzionale | <input type="checkbox"/> albero singolo | <input checked="" type="checkbox"/> alberatura a macchia |
| <input checked="" type="checkbox"/> pavimentazione | <input checked="" type="checkbox"/> siepe | <input type="checkbox"/> alberatura a filare | <input type="checkbox"/> altro |

Note elementi:

RELAZIONI CON IL CONTESTO TERRITORIALE

Tipo di accesso: ☐ accesso indiretto ☒ accesso diretto da viabilità ☒ accesso tramite stradello

Contesto paesaggistico:

- | | |
|---|--|
| <input type="checkbox"/> appartenenza ad agglomerato rurale | <input type="checkbox"/> prossimità a territorio urbanizzato |
| <input checked="" type="checkbox"/> insediamento isolato | <input type="checkbox"/> prossimità ad infrastrutture |
| <input type="checkbox"/> prossimità ad area produttiva | <input type="checkbox"/> prossimità a corso d'acqua |

Criticità ambientali: assenti

NOTE

SCHEDA ANALITICA EDIFICIO

N. 3045

Codice nucleo: 101_84dr

Codice edificio: 8950

LOCALIZZAZIONE

Indirizzo: STRADA MONTANARA

civico: 0

Riferimenti catastali 2019

Foglio: 101 Mappale: 87

Quartiere: 2 - S.LAZZARO - MODENA EST - CROCETTA

FUNZIONE

Funzione principale: deposito

Funzione secondaria ---

Stato di utilizzazione: in uso

☐ Edificio produttivo agricolo dismesso

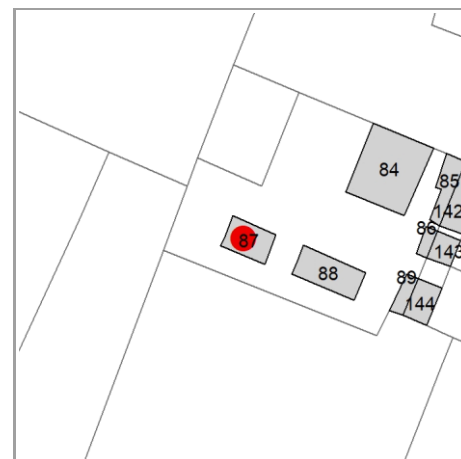

CARATTERISTICHE DELL'EDIFICIO

Numero di piani: 1

Numero di alloggi: 0

Superficie abitazione (mq): 0

Superficie altre funzioni (mq): 105

Epoca di costruzione: dal 1801 al 1900

Tipologia edilizia storica: **stalla e fienile**

☒ Coerenza con l'impianto storico originario

Integrità tipologica: alterata

Tipo di alterazione: alterazione dell'involucro

Stato di conservazione: buono

Vincolo Monumentale D.Lgs. 42/2004: non presente

VALUTAZIONE

☐ Valore Storico Architettonico

☐ Valore Storico Culturale Testimoniale

NOTE

DOCUMENTAZIONE FOTOGRAFICA

Foto censimento 1985/1987



Foto censimento 2017/2020

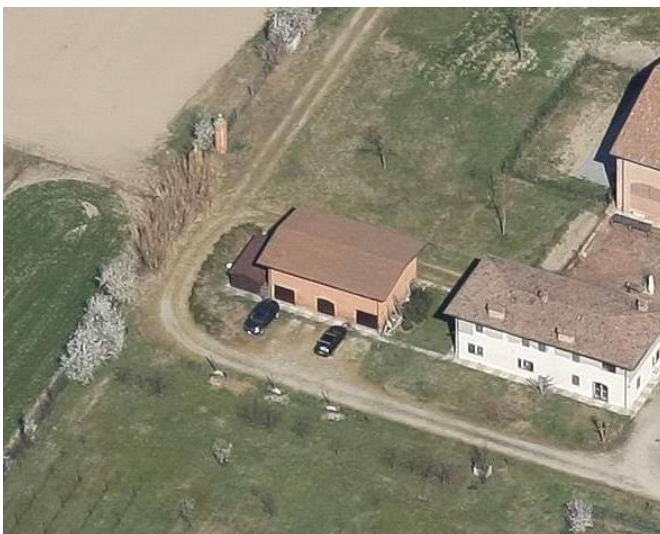
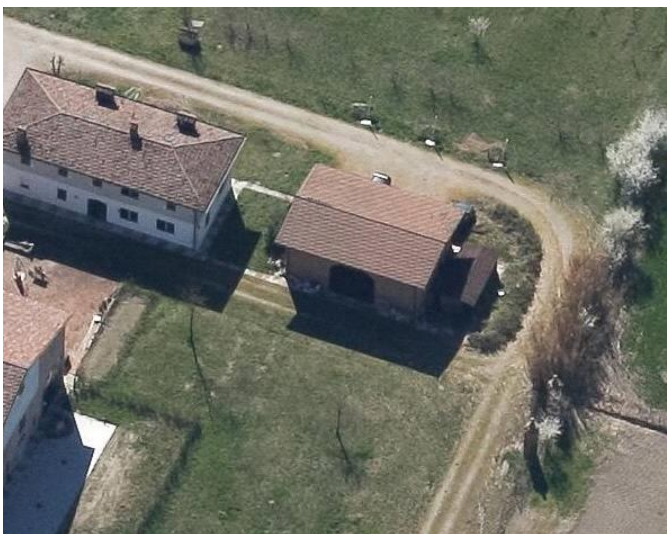

CENSIMENTO PATRIMONIO EDILIZIO 2021

TERRITORIO RURALE

N° IDENTIFICATIVO SCHEDA: 3059

Codice nucleo: 101_84dr



Foto aerea 2019 - C.G.R. s.p.a. Parma scala 1:5000



Foto aerea 2019 scala 1: 2000

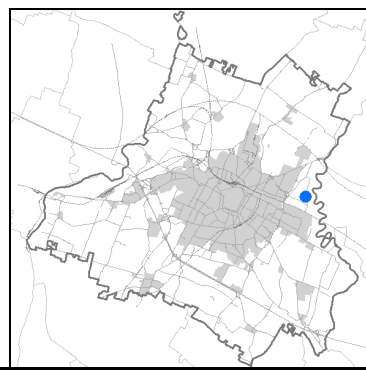

Estratto di mappa 2019 scala 1: 2000

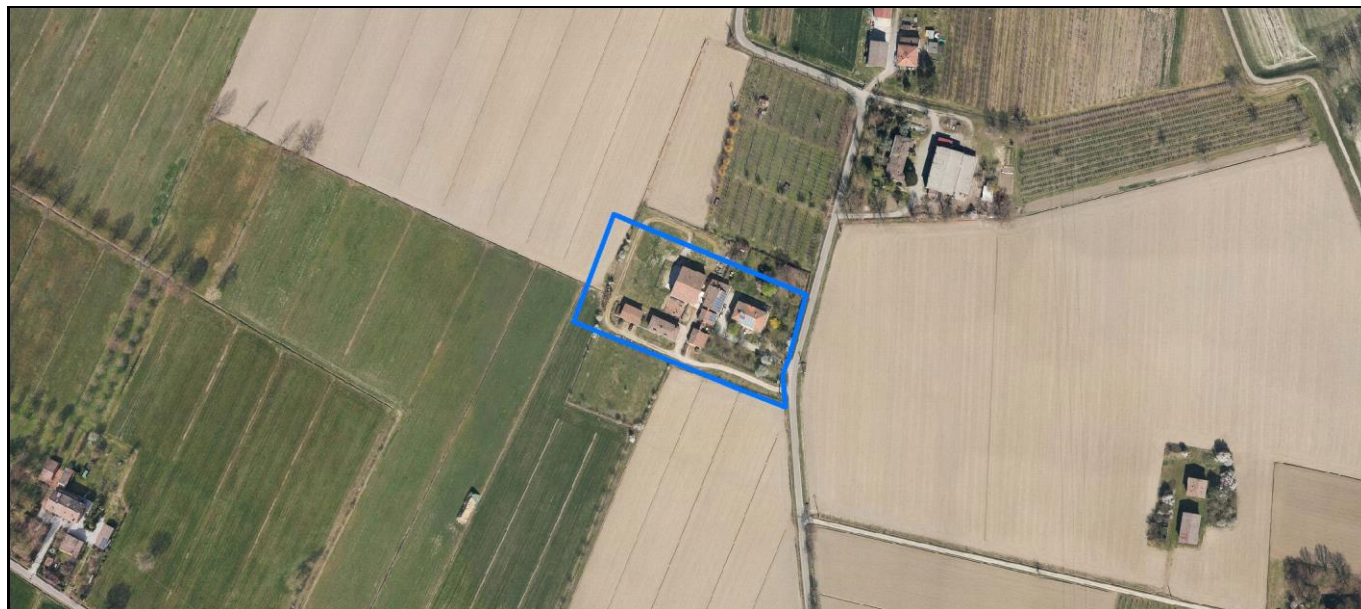

Comune di Modena

Codice nucleo: 101_84dr

nucleo recuperato

LOCALIZZAZIONE

Indirizzo: STRADA MONTANARA

Numero civico: 117

Riferimenti catastali: Foglio: 101

Mappale: 84

FUNZIONI

- | | | | |
|---|---|---|---|
| <input checked="" type="checkbox"/> Residenza | <input type="checkbox"/> Deposito | <input type="checkbox"/> Allevamento | <input type="checkbox"/> Centro Aziendale |
| <input type="checkbox"/> Serra/vivaio | <input type="checkbox"/> Agriturismo | <input type="checkbox"/> Maneggio | <input type="checkbox"/> Impianto di trasformazione |
| <input type="checkbox"/> Altre attività econom. | <input type="checkbox"/> Fattoria didattica | <input type="checkbox"/> Imp. tecnologico | <input type="checkbox"/> Attività agricola residua |

Note:

DESCRIZIONE DELL'IMPIANTO INSEDIATIVO

Impianto storico

Numero edifici: 10

Numero edifici oggetto di indagine: 10

- ☐ Vincolo Monumentale D.Lgs. 42/2004
- ☐ Vincolo Giardino di notevole interesse
- ☐ Presenza di edifici estranei all'impianto -

Assetto morfologico: corte aperta

Elementi componenti presenti:

- | | | | |
|--|---|--|--|
| <input checked="" type="checkbox"/> recinzione | <input type="checkbox"/> manufatto funzionale | <input type="checkbox"/> albero singolo | <input checked="" type="checkbox"/> alberatura a macchia |
| <input checked="" type="checkbox"/> pavimentazione | <input checked="" type="checkbox"/> siepe | <input type="checkbox"/> alberatura a filare | <input type="checkbox"/> altro |

Note elementi:

RELAZIONI CON IL CONTESTO TERRITORIALE

Tipo di accesso: ☐ accesso indiretto ☒ accesso diretto da viabilità ☒ accesso tramite stradello

Contesto paesaggistico:

- | | |
|---|--|
| <input type="checkbox"/> appartenenza ad agglomerato rurale | <input type="checkbox"/> prossimità a territorio urbanizzato |
| <input checked="" type="checkbox"/> insediamento isolato | <input type="checkbox"/> prossimità ad infrastrutture |
| <input type="checkbox"/> prossimità ad area produttiva | <input type="checkbox"/> prossimità a corso d'acqua |

Criticità ambientali: assenti

NOTE

SCHEDA ANALITICA EDIFICIO

N. 3059

Codice nucleo: 101_84dr

Codice edificio: 8952

LOCALIZZAZIONE

Indirizzo: STRADA MONTANARA

civico: 0

Riferimenti catastali 2019

Foglio: 101 *Mappale:* 143

Quartiere: 2 - S.LAZZARO - MODENA EST - CROCETTA

FUNZIONE

Funzione principale: residenza

Funzione secondaria ---

Stato di utilizzazione: in uso

☐ *Edificio produttivo agricolo dismesso*

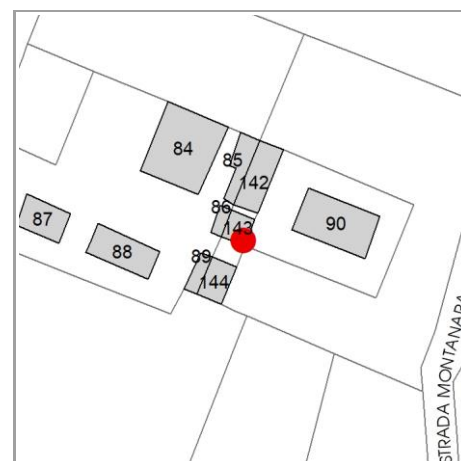

CARATTERISTICHE DELL'EDIFICIO

Numero di piani: 1

Numero di alloggi:

Superficie abitazione (mq): 49

Superficie altre funzioni (mq): 0

Epoca di costruzione: dal 1901 al 1945

Tipologia edilizia storica: **stalla e fienile**

☒ *Coerenza con l'impianto storico originario*

Integrità tipologica: alterata

Tipo di alterazione: alterazione dell'involucro

Stato di conservazione: buono

Vincolo Monumentale D.Lgs. 42/2004: non presente

VALUTAZIONE

☐ Valore Storico Architettonico

☐ Valore Storico Culturale Testimoniale

NOTE

DOCUMENTAZIONE FOTOGRAFICA

Foto censimento 1985/1987



Foto censimento 2017/2020



CENSIMENTO PATRIMONIO EDILIZIO 2021

TERRITORIO RURALE

N° IDENTIFICATIVO SCHEDA: 3060

Codice nucleo: 101_84dr



Foto aerea 2019 - C.G.R. s.p.a. Parma scala 1:5000



Foto aerea 2019 scala 1: 2000

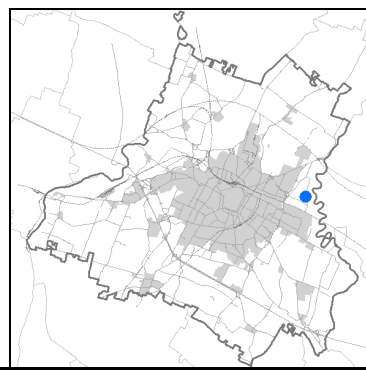

Estratto di mappa 2019 scala 1: 2000

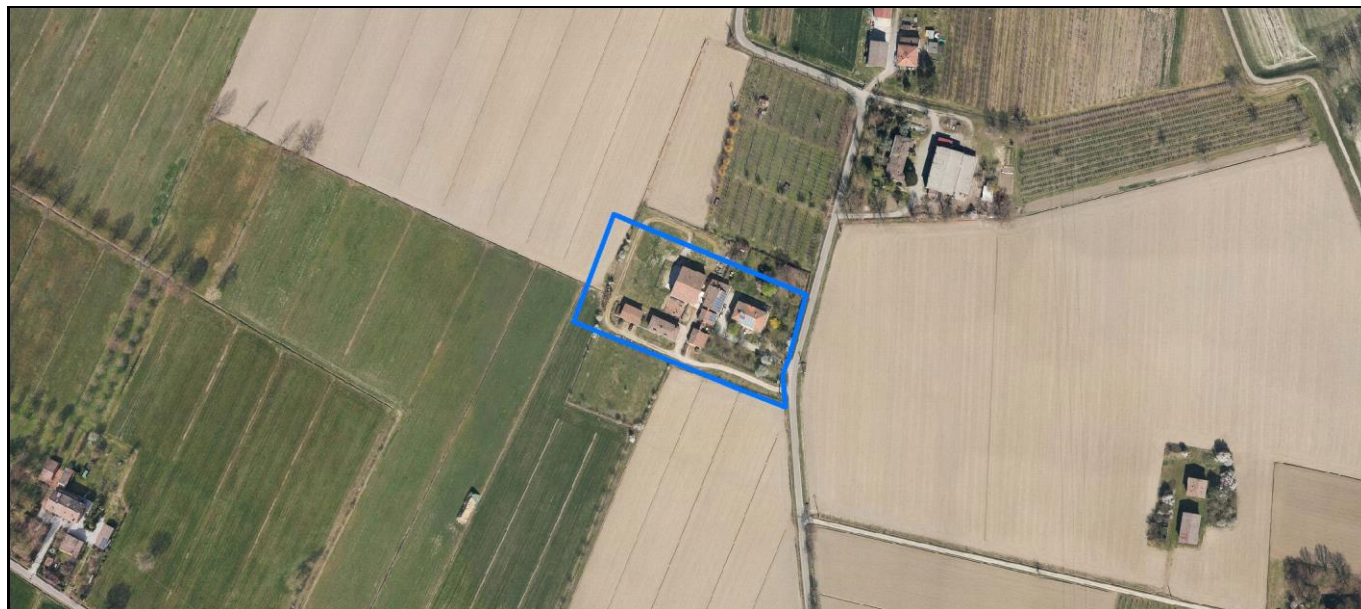

Comune di Modena

Codice nucleo: 101_84dr

nucleo recuperato

LOCALIZZAZIONE

Indirizzo: STRADA MONTANARA

Numero civico: 117

Riferimenti catastali: Foglio: 101

Mappale: 84

FUNZIONI

- | | | | |
|---|---|---|---|
| <input checked="" type="checkbox"/> Residenza | <input type="checkbox"/> Deposito | <input type="checkbox"/> Allevamento | <input type="checkbox"/> Centro Aziendale |
| <input type="checkbox"/> Serra/vivaio | <input type="checkbox"/> Agriturismo | <input type="checkbox"/> Maneggio | <input type="checkbox"/> Impianto di trasformazione |
| <input type="checkbox"/> Altre attività econom. | <input type="checkbox"/> Fattoria didattica | <input type="checkbox"/> Imp. tecnologico | <input type="checkbox"/> Attività agricola residua |

Note:

DESCRIZIONE DELL'IMPIANTO INSEDIATIVO

Impianto storico

Numero edifici: 10

Numero edifici oggetto di indagine: 10

- ☐ Vincolo Monumentale D.Lgs. 42/2004
- ☐ Vincolo Giardino di notevole interesse
- ☐ Presenza di edifici estranei all'impianto -

Assetto morfologico: corte aperta

Elementi componenti presenti:

- | | | | |
|--|---|--|--|
| <input checked="" type="checkbox"/> recinzione | <input type="checkbox"/> manufatto funzionale | <input type="checkbox"/> albero singolo | <input checked="" type="checkbox"/> alberatura a macchia |
| <input checked="" type="checkbox"/> pavimentazione | <input checked="" type="checkbox"/> siepe | <input type="checkbox"/> alberatura a filare | <input type="checkbox"/> altro |

Note elementi:

RELAZIONI CON IL CONTESTO TERRITORIALE

Tipo di accesso: ☐ accesso indiretto ☒ accesso diretto da viabilità ☒ accesso tramite stradello

Contesto paesaggistico:

- | | |
|---|--|
| <input type="checkbox"/> appartenenza ad agglomerato rurale | <input type="checkbox"/> prossimità a territorio urbanizzato |
| <input checked="" type="checkbox"/> insediamento isolato | <input type="checkbox"/> prossimità ad infrastrutture |
| <input type="checkbox"/> prossimità ad area produttiva | <input type="checkbox"/> prossimità a corso d'acqua |

Criticità ambientali: assenti

NOTE

SCHEDA ANALITICA EDIFICIO

N. 3060

Codice nucleo: 101_84dr

Codice edificio: 9004

LOCALIZZAZIONE

Indirizzo: STRADA MONTANARA

civico: 0

Riferimenti catastali 2019

Foglio: 101 Mappale: 144

Quartiere: 2 - S.LAZZARO - MODENA EST - CROCETTA

FUNZIONE

Funzione principale: residenza

Funzione secondaria ---

Stato di utilizzazione: in uso

☐ Edificio produttivo agricolo dismesso

CARATTERISTICHE DELL'EDIFICIO

Numero di piani: 1

Numero di alloggi:

Superficie abitazione (mq): 73

Superficie altre funzioni (mq): 0

Epoca di costruzione: dal 1801 al 1900

Tipologia edilizia storica: **stalla e fienile**

☒ Coerenza con l'impianto storico originario

Integrità tipologica: alterata

Tipo di alterazione: alterazione dell'involucro

Stato di conservazione: buono

Vincolo Monumentale D.Lgs. 42/2004: non presente

VALUTAZIONE

☐ Valore Storico Architettonico

☐ Valore Storico Culturale Testimoniale

NOTE

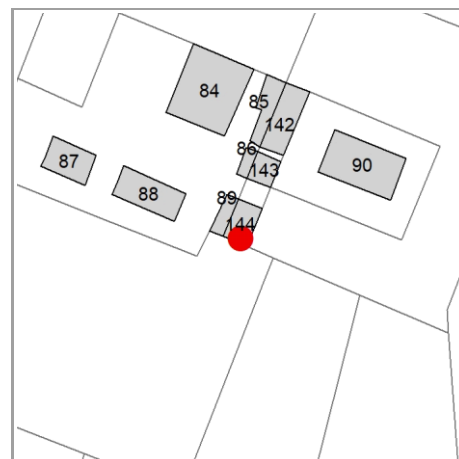

DOCUMENTAZIONE FOTOGRAFICA

Foto censimento 1985/1987



Foto censimento 2017/2020





Foto aerea 2019 - C.G.R. s.p.a. Parma scala 1:5000



Foto aerea 2019 *scala 1: 2000*

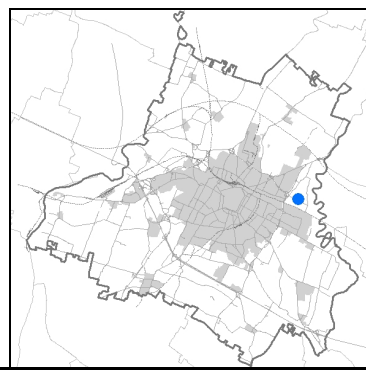

Estratto di mappa 2019 scala 1: 2000

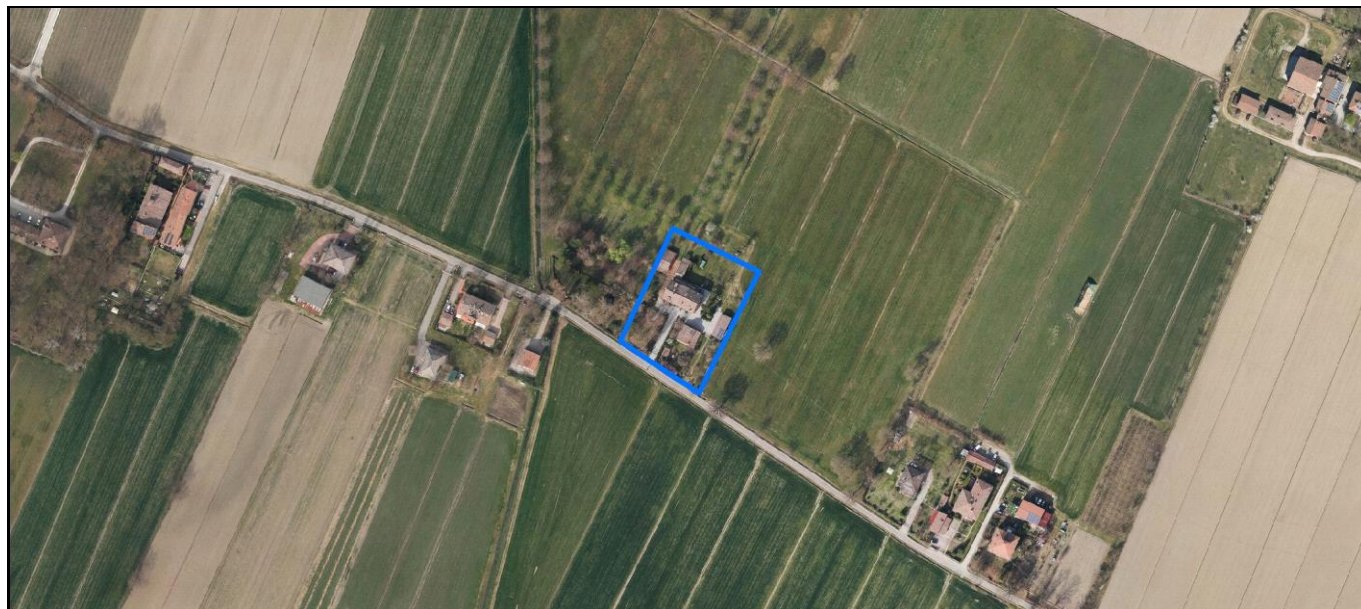
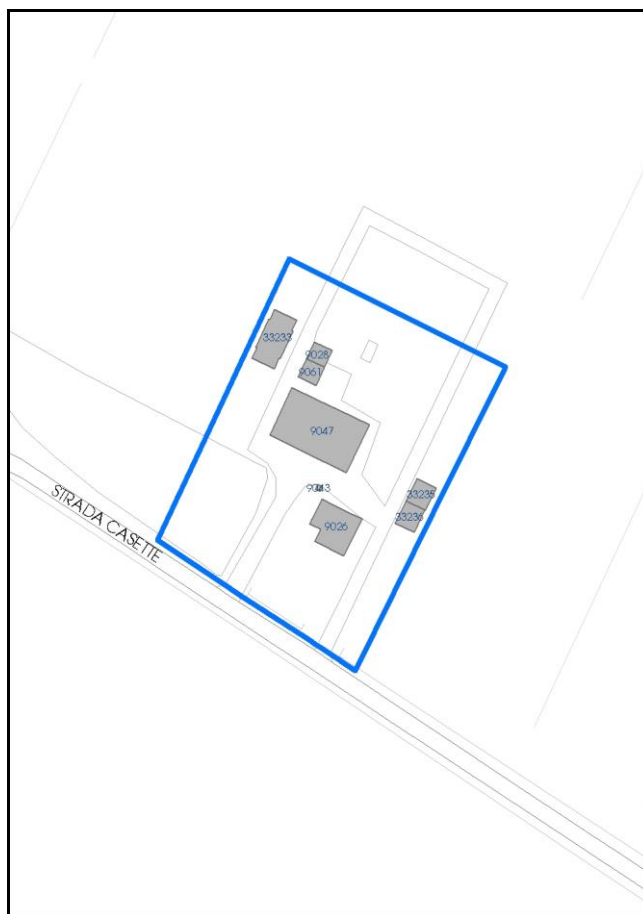

Comune di Modena

Codice nucleo: 102_69dr

nucleo recuperato

LOCALIZZAZIONE

Indirizzo: STRADA CASETTE

Numero civico: 13

Riferimenti catastali: Foglio: 102

Mappale: 69

FUNZIONI

- | | | | |
|---|--|---|---|
| <input checked="" type="checkbox"/> Residenza | <input checked="" type="checkbox"/> Deposito | <input type="checkbox"/> Allevamento | <input type="checkbox"/> Centro Aziendale |
| <input type="checkbox"/> Serra/vivaio | <input type="checkbox"/> Agriturismo | <input type="checkbox"/> Maneggio | <input type="checkbox"/> Impianto di trasformazione |
| <input type="checkbox"/> Altre attività econom. | <input type="checkbox"/> Fattoria didattica | <input type="checkbox"/> Imp. tecnologico | <input type="checkbox"/> Attività agricola residua |

Note:

DESCRIZIONE DELL'IMPIANTO INSEDIATIVO

Impianto storico

Numero edifici: 7

Numero edifici oggetto di indagine: 2

- ☐ Vincolo Monumentale D.Lgs. 42/2004
- ☐ Vincolo Giardino di notevole interesse
- ☒ Presenza di edifici estranei all'impianto -

Assetto morfologico: corte aperta

Elementi componenti presenti:

- | | | | |
|--|--|--|--|
| <input checked="" type="checkbox"/> recinzione | <input checked="" type="checkbox"/> manufatto funzionale | <input checked="" type="checkbox"/> albero singolo | <input checked="" type="checkbox"/> alberatura a macchia |
| <input checked="" type="checkbox"/> pavimentazione | <input checked="" type="checkbox"/> siepe | <input type="checkbox"/> alberatura a filare | <input type="checkbox"/> altro |

Note elementi:

RELAZIONI CON IL CONTESTO TERRITORIALE

Tipo di accesso: ☐ accesso indiretto ☒ accesso diretto da viabilità ☒ accesso tramite stradello

Contesto paesaggistico:

- | | |
|---|--|
| <input type="checkbox"/> appartenenza ad agglomerato rurale | <input type="checkbox"/> prossimità a territorio urbanizzato |
| <input checked="" type="checkbox"/> insediamento isolato | <input type="checkbox"/> prossimità ad infrastrutture |
| <input type="checkbox"/> prossimità ad area produttiva | <input type="checkbox"/> prossimità a corso d'acqua |

Criticità ambientali: assenti

NOTE

SCHEDA ANALITICA EDIFICIO

N. 3065

Codice nucleo: 102_69dr

Codice edificio: 9026

LOCALIZZAZIONE

Indirizzo: STRADA CASETTE

civico: 0

Riferimenti catastali 2019

Foglio: 102 Mappale: 71

Quartiere: 2 - S.LAZZARO - MODENA EST - CROCETTA

FUNZIONE

Funzione principale: residenza

Funzione secondaria ---

Stato di utilizzazione: in uso

☐ Edificio produttivo agricolo dismesso

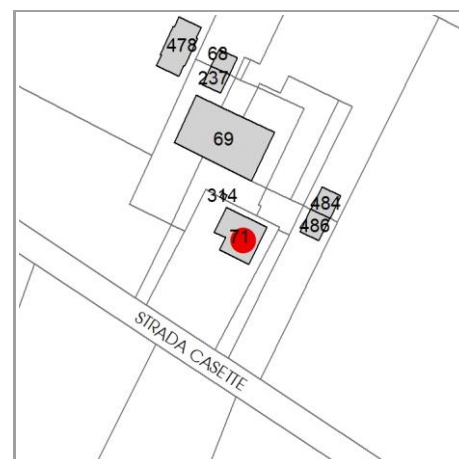

CARATTERISTICHE DELL'EDIFICIO

Numero di piani: 1

Numero di alloggi: 1

Superficie abitazione (mq): 117

Superficie altre funzioni (mq): 0

Epoca di costruzione: dal 1801 al 1900

Tipologia edilizia storica: **casa colonica**

☒ Coerenza con l'impianto storico originario

Integrità tipologica: alterata

Tipo di alterazione: alterazione dell'involucro

Stato di conservazione: buono

Vincolo Monumentale D.Lgs. 42/2004: non presente

VALUTAZIONE

☐ Valore Storico Architettonico

☐ Valore Storico Culturale Testimoniale

NOTE

DOCUMENTAZIONE FOTOGRAFICA

Foto censimento 1985/1987



Foto censimento 2017/2020



CENSIMENTO PATRIMONIO EDILIZIO 2021

TERRITORIO RURALE

N° IDENTIFICATIVO SCHEDA: 3073

Codice nucleo: 102_100dr



Foto aerea 2019 - C.G.R. s.p.a. Parma scala 1:5000



Foto aerea 2019 scala 1:2000

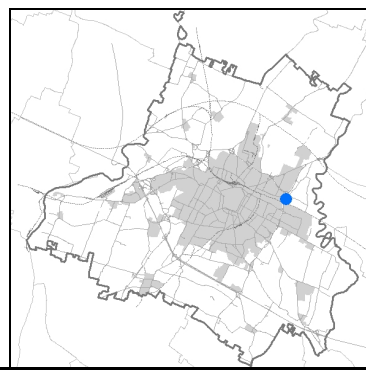

Estratto di mappa 2019 scala 1:2000

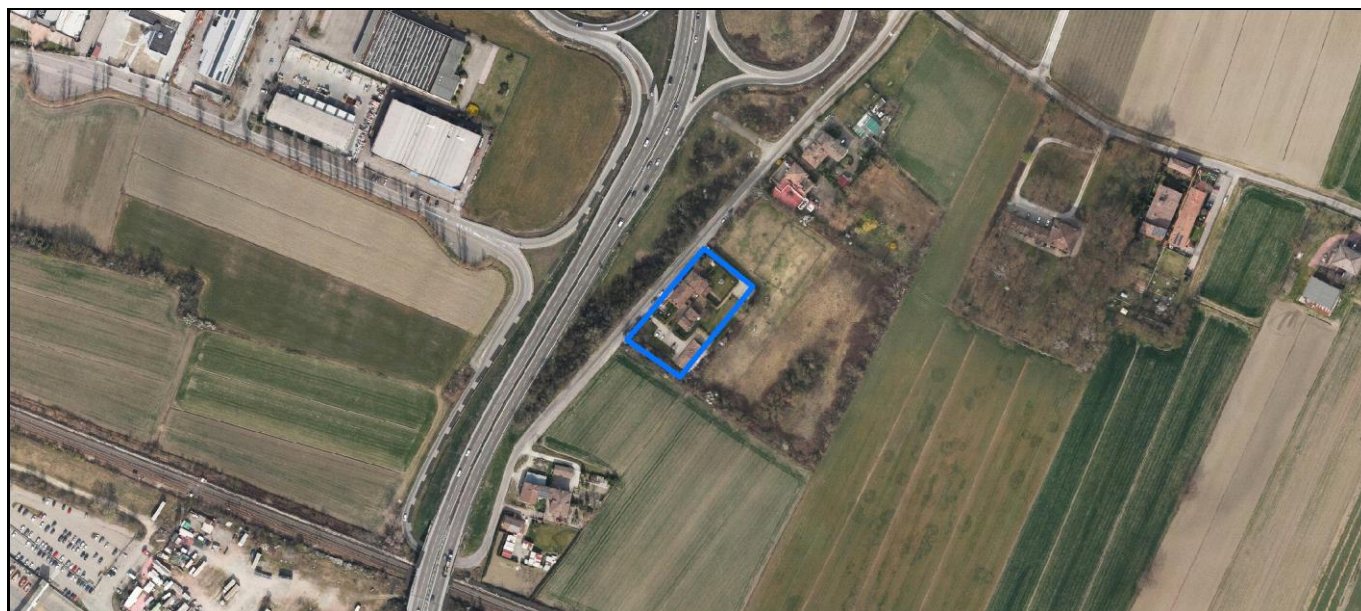
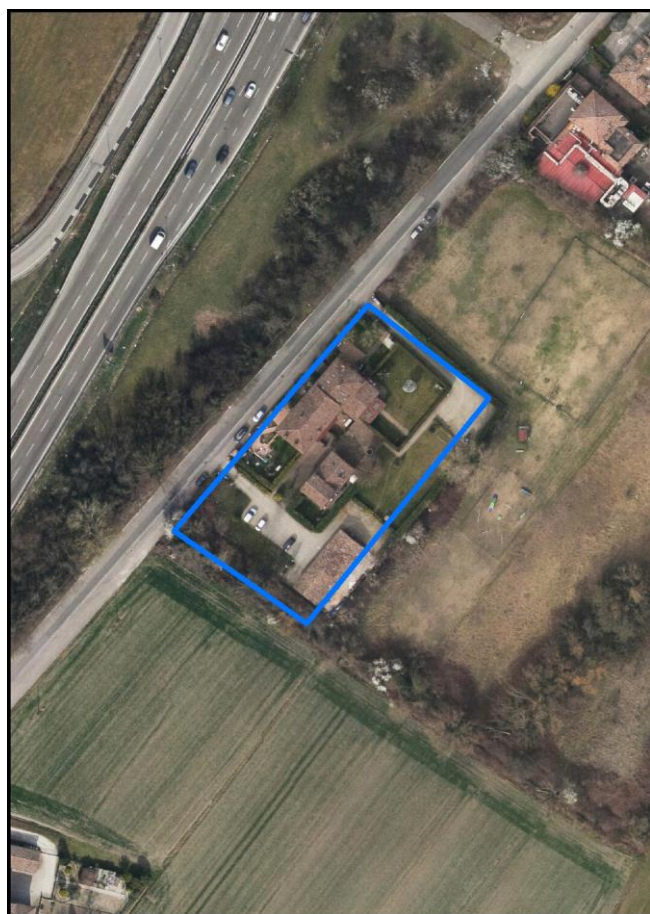
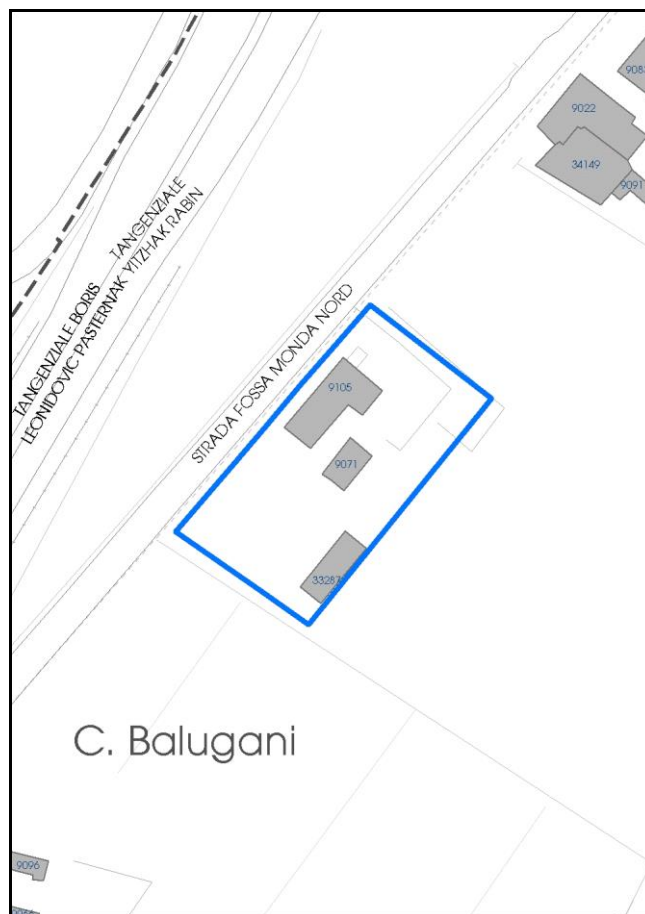

Comune di Modena

Codice nucleo: 102_100dr

nucleo recuperato

LOCALIZZAZIONE

Indirizzo: STRADA FOSSA MONDA NORD

Numero civico: 88

Riferimenti catastali: Foglio: 102

Mappale: 100

FUNZIONI

- | | | | |
|---|---|---|---|
| <input checked="" type="checkbox"/> Residenza | <input type="checkbox"/> Deposito | <input type="checkbox"/> Allevamento | <input type="checkbox"/> Centro Aziendale |
| <input type="checkbox"/> Serra/vivaio | <input type="checkbox"/> Agriturismo | <input type="checkbox"/> Maneggio | <input type="checkbox"/> Impianto di trasformazione |
| <input type="checkbox"/> Altre attività econom. | <input type="checkbox"/> Fattoria didattica | <input type="checkbox"/> Imp. tecnologico | <input type="checkbox"/> Attività agricola residua |

Note:

DESCRIZIONE DELL'IMPIANTO INSEDIATIVO

Impianto storico

Numero edifici: 3

Numero edifici oggetto di indagine: 2

- ☐ Vincolo Monumentale D.Lgs. 42/2004
- ☐ Vincolo Giardino di notevole interesse
- ☐ Presenza di edifici estranei all'impianto -

Assetto morfologico: disposizione libera

Elementi componenti presenti:

- | | | | |
|--|---|--|--|
| <input type="checkbox"/> recinzione | <input type="checkbox"/> manufatto funzionale | <input checked="" type="checkbox"/> albero singolo | <input checked="" type="checkbox"/> alberatura a macchia |
| <input checked="" type="checkbox"/> pavimentazione | <input checked="" type="checkbox"/> siepe | <input type="checkbox"/> alberatura a filare | <input type="checkbox"/> altro |

Note elementi:

RELAZIONI CON IL CONTESTO TERRITORIALE

Tipo di accesso: ☐ accesso indiretto ☒ accesso diretto da viabilità ☐ accesso tramite stradello

Contesto paesaggistico:

- | | |
|---|--|
| <input type="checkbox"/> appartenenza ad agglomerato rurale | <input type="checkbox"/> prossimità a territorio urbanizzato |
| <input checked="" type="checkbox"/> insediamento isolato | <input checked="" type="checkbox"/> prossimità ad infrastrutture |
| <input type="checkbox"/> prossimità ad area produttiva | <input type="checkbox"/> prossimità a corso d'acqua |

Criticità ambientali: fonti esterne
vicinanza tangenziale

NOTE

SCHEDA ANALITICA EDIFICIO

N. 3073

Codice nucleo: 102_100dr

Codice edificio: 9071

LOCALIZZAZIONE

Indirizzo: STRADA FOSSA MONDA NORD

civico: 0

Riferimenti catastali 2019

Foglio: 102 Mappale: 100

Quartiere: 2 - S.LAZZARO - MODENA EST - CROCETTA

FUNZIONE

Funzione principale: residenza

Funzione secondaria ---

Stato di utilizzazione: in uso

☐ Edificio produttivo agricolo dismesso

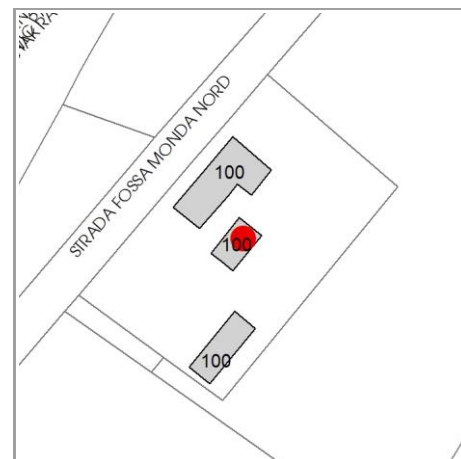

CARATTERISTICHE DELL'EDIFICIO

Numero di piani: 2

Numero di alloggi:

Superficie abitazione (mq): 89

Superficie altre funzioni (mq): 0

Epoca di costruzione: dal 1901 al 1945

Tipologia edilizia storica: **casa colonica**

☒ Coerenza con l'impianto storico originario

Integrità tipologica: originaria

Tipo di alterazione:

Stato di conservazione: buono

Vincolo Monumentale D.Lgs. 42/2004: non presente

VALUTAZIONE

☐ Valore Storico Architettonico

☐ Valore Storico Culturale Testimoniale

NOTE

DOCUMENTAZIONE FOTOGRAFICA

Foto censimento 1985/1987



Foto censimento 2017/2020



CENSIMENTO PATRIMONIO EDILIZIO 2021

TERRITORIO RURALE

N° IDENTIFICATIVO SCHEDA: 3076

Codice nucleo: 102_106dr



Foto aerea 2019 - C.G.R. s.p.a. Parma scala 1:5000



Foto aerea 2019 scala 1:2000

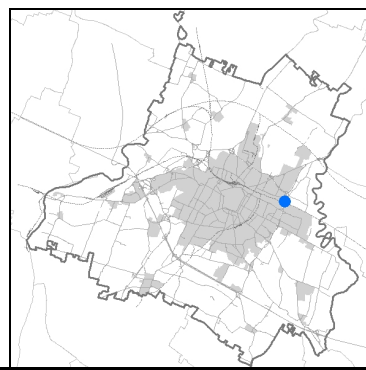

Estratto di mappa 2019 scala 1:2000

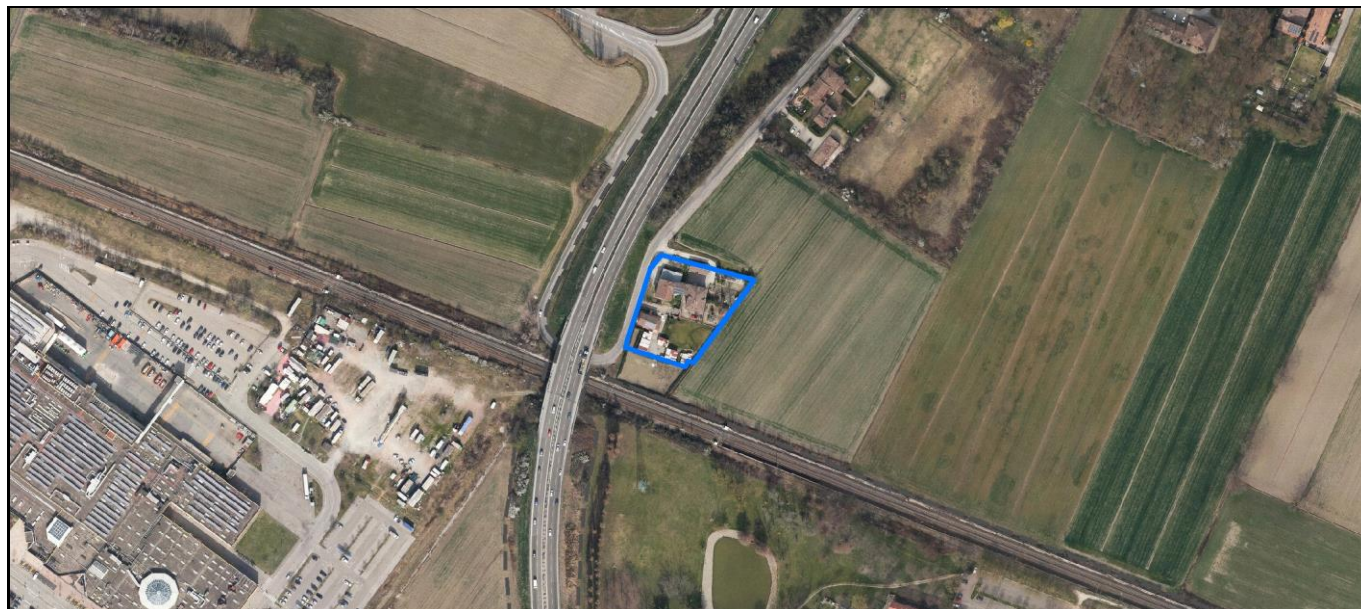
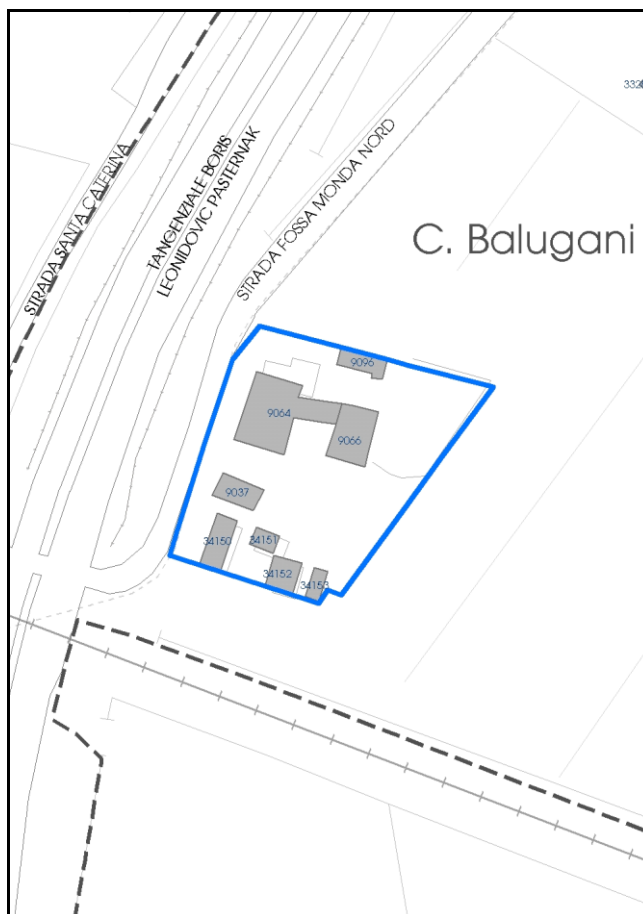

Comune di Modena

Codice nucleo: 102_106dr

nucleo recuperato

LOCALIZZAZIONE

Indirizzo: STRADA FOSSA MONDA NORD

Numero civico: 52

Riferimenti catastali: Foglio: 102

Mappale: 106

FUNZIONI

- | | | | |
|---|--|---|---|
| <input checked="" type="checkbox"/> Residenza | <input checked="" type="checkbox"/> Deposito | <input type="checkbox"/> Allevamento | <input type="checkbox"/> Centro Aziendale |
| <input type="checkbox"/> Serra/vivaio | <input type="checkbox"/> Agriturismo | <input type="checkbox"/> Maneggio | <input type="checkbox"/> Impianto di trasformazione |
| <input type="checkbox"/> Altre attività econom. | <input type="checkbox"/> Fattoria didattica | <input type="checkbox"/> Imp. tecnologico | <input type="checkbox"/> Attività agricola residua |

Note:

DESCRIZIONE DELL'IMPIANTO INSEDIATIVO

Impianto storico

Numero edifici: 8

Numero edifici oggetto di indagine: 3

- ☐ Vincolo Monumentale D.Lgs. 42/2004
- ☐ Vincolo Giardino di notevole interesse
- ☐ Presenza di edifici estranei all'impianto -

Assetto morfologico: disposizione libera

Elementi componenti presenti:

- | | | | |
|--|--|--|---|
| <input checked="" type="checkbox"/> recinzione | <input checked="" type="checkbox"/> manufatto funzionale | <input checked="" type="checkbox"/> albero singolo | <input type="checkbox"/> alberatura a macchia |
| <input checked="" type="checkbox"/> pavimentazione | <input type="checkbox"/> siepe | <input type="checkbox"/> alberatura a filare | <input type="checkbox"/> altro |

Note elementi:

RELAZIONI CON IL CONTESTO TERRITORIALE

Tipo di accesso: ☐ accesso indiretto ☒ accesso diretto da viabilità ☒ accesso tramite stradello

Contesto paesaggistico:

- | | |
|---|--|
| <input type="checkbox"/> appartenenza ad agglomerato rurale | <input type="checkbox"/> prossimità a territorio urbanizzato |
| <input checked="" type="checkbox"/> insediamento isolato | <input checked="" type="checkbox"/> prossimità ad infrastrutture |
| <input type="checkbox"/> prossimità ad area produttiva | <input type="checkbox"/> prossimità a corso d'acqua |

Criticità ambientali: fonti esterne
vicinanza tangenziale

NOTE

La disciplina PSC/POC/RUE esclude in parte tre edifici limitrofi (cod. 34150, 34152 e 34153) privi di vincolo.

SCHEDA ANALITICA EDIFICIO

N. 3076

Codice nucleo: 102_106dr

Codice edificio: 9096

LOCALIZZAZIONE

Indirizzo: STRADA FOSSA MONDA NORD

civico: 0

Riferimenti catastali 2019

Foglio: 102 Mappale: 131

Quartiere: 2 - S.LAZZARO - MODENA EST - CROCETTA

FUNZIONE

Funzione principale: deposito

Funzione secondaria: stalla

Stato di utilizzazione: in uso

☐ Edificio produttivo agricolo dismesso

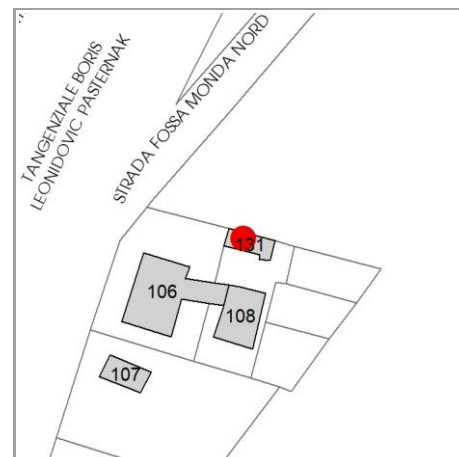

CARATTERISTICHE DELL'EDIFICIO

Numero di piani: 2

Numero di alloggi: 0

Superficie abitazione (mq): 0

Superficie altre funzioni (mq): 61

Epoca di costruzione: dal 1901 al 1945

Tipologia edilizia storica: **stalla e fienile**

☒ Coerenza con l'impianto storico originario

Integrità tipologica: alterata

Tipo di alterazione: alterazione dell'involucro

Stato di conservazione: buono

Vincolo Monumentale D.Lgs. 42/2004: non presente

VALUTAZIONE

☐ Valore Storico Architettonico

☐ Valore Storico Culturale Testimoniale

NOTE

DOCUMENTAZIONE FOTOGRAFICA

Foto censimento 1985/1987



Foto censimento 2017/2020



CENSIMENTO PATRIMONIO EDILIZIO 2021

TERRITORIO RURALE

N° IDENTIFICATIVO SCHEDA: 3108

Codice nucleo: 117_175dr



Foto aerea 2019 - C.G.R. s.p.a. Parma scala 1:5000



Foto aerea 2019 scala 1:2000

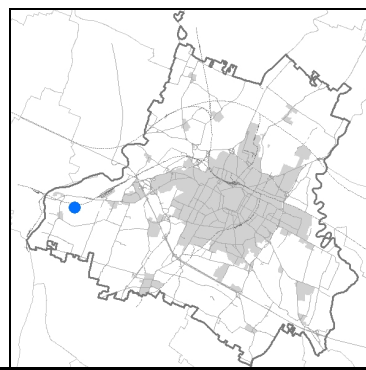

Estratto di mappa 2019 scala 1:2000

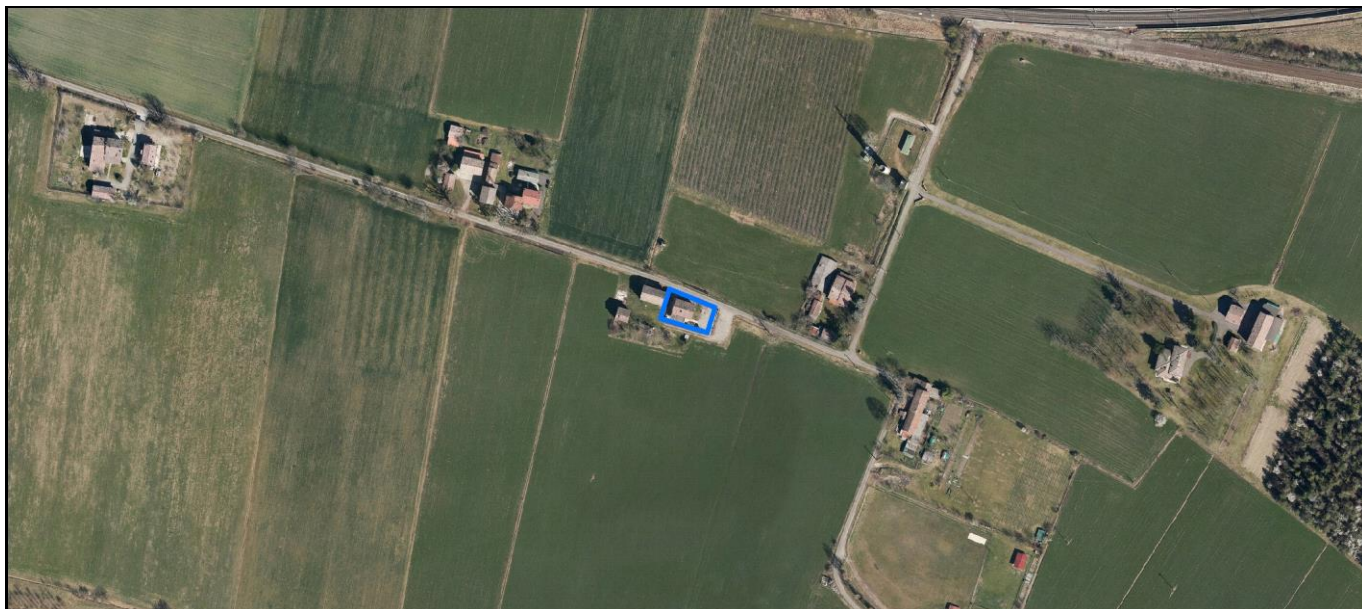
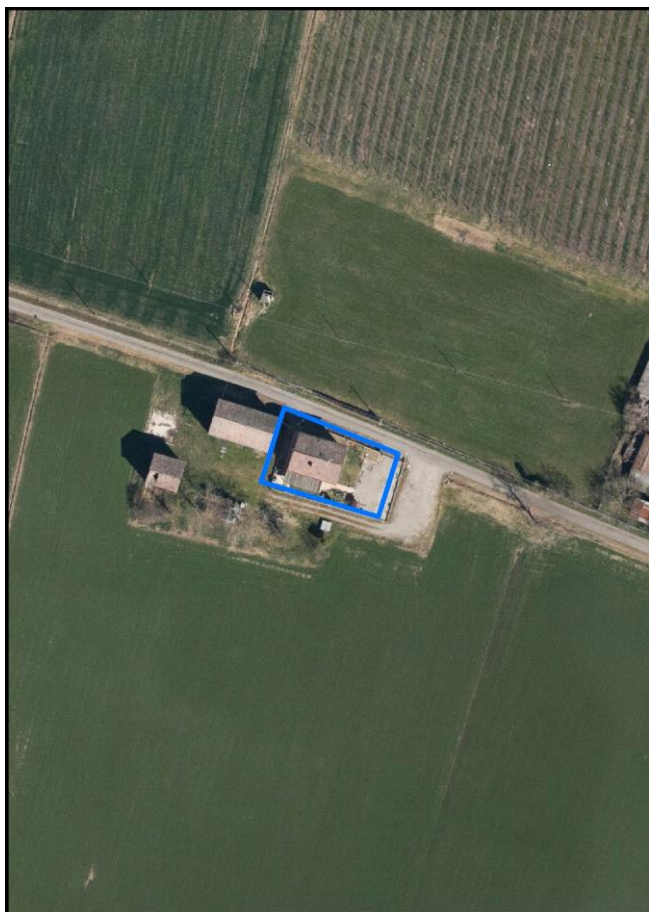
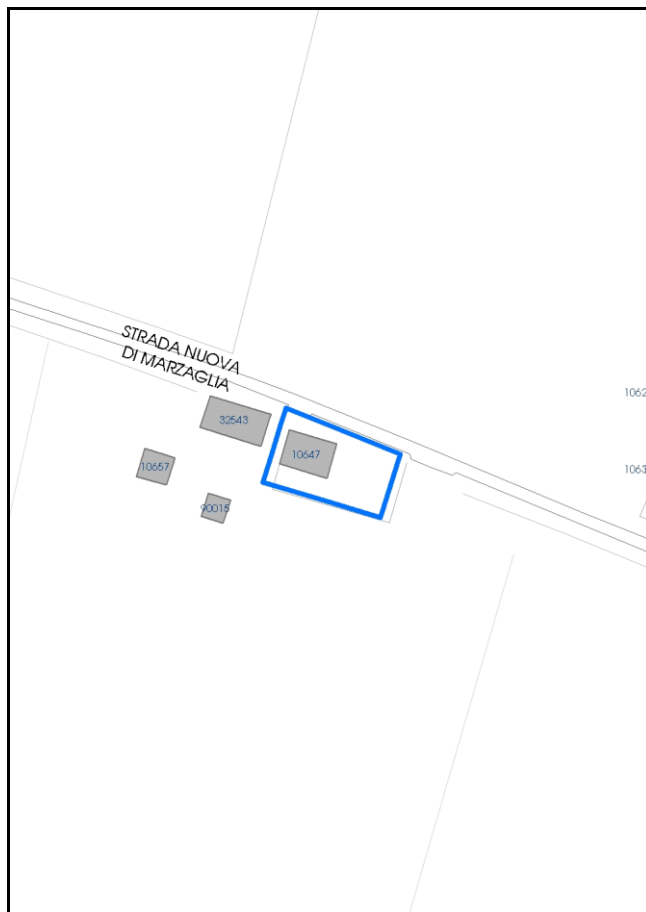

Comune di Modena

Codice nucleo: 117_175dr

nucleo recuperato

LOCALIZZAZIONE

Indirizzo: STRADA NUOVA DI MARZAGLIA

Numero civico: 75

Riferimenti catastali: Foglio: 117

Mappale: 175

FUNZIONI

- | | | | |
|---|---|---|---|
| <input checked="" type="checkbox"/> Residenza | <input type="checkbox"/> Deposito | <input type="checkbox"/> Allevamento | <input type="checkbox"/> Centro Aziendale |
| <input type="checkbox"/> Serra/vivaio | <input type="checkbox"/> Agriturismo | <input type="checkbox"/> Maneggio | <input type="checkbox"/> Impianto di trasformazione |
| <input type="checkbox"/> Altre attività econom. | <input type="checkbox"/> Fattoria didattica | <input type="checkbox"/> Imp. tecnologico | <input type="checkbox"/> Attività agricola residua |

Note:

DESCRIZIONE DELL'IMPIANTO INSEDIATIVO

Impianto storico

Numero edifici: 1

Numero edifici oggetto di indagine: 1

- ☐ Vincolo Monumentale D.Lgs. 42/2004
- ☐ Vincolo Giardino di notevole interesse
- ☐ Presenza di edifici estranei all'impianto -

Assetto morfologico: cortile

Elementi componenti presenti:

- | | | | |
|--|--|--|---|
| <input checked="" type="checkbox"/> recinzione | <input checked="" type="checkbox"/> manufatto funzionale | <input type="checkbox"/> albero singolo | <input type="checkbox"/> alberatura a macchia |
| <input checked="" type="checkbox"/> pavimentazione | <input type="checkbox"/> siepe | <input type="checkbox"/> alberatura a filare | <input type="checkbox"/> altro |

Note elementi:

RELAZIONI CON IL CONTESTO TERRITORIALE

Tipo di accesso: ☐ accesso indiretto ☒ accesso diretto da viabilità ☐ accesso tramite stradello

Contesto paesaggistico:

- | | |
|--|--|
| <input checked="" type="checkbox"/> appartenenza ad agglomerato rurale | <input type="checkbox"/> prossimità a territorio urbanizzato |
| <input type="checkbox"/> insediamento isolato | <input type="checkbox"/> prossimità ad infrastrutture |
| <input type="checkbox"/> prossimità ad area produttiva | <input type="checkbox"/> prossimità a corso d'acqua |

Criticità ambientali: assenti

NOTE

SCHEDA ANALITICA EDIFICIO

N. 3108

Codice nucleo: 117_175dr

Codice edificio: 10647

LOCALIZZAZIONE

Indirizzo: STRADA NUOVA DI MARZAGLIA

civico: 75

Riferimenti catastali 2019

Foglio: 117 *Mappale:* 175

Quartiere: 4 - S.FAUSTINO - MADONNINA - QUATTRO VILLE

FUNZIONE

Funzione principale: residenza

Funzione secondaria ---

Stato di utilizzazione: in uso

☐ *Edificio produttivo agricolo dismesso*

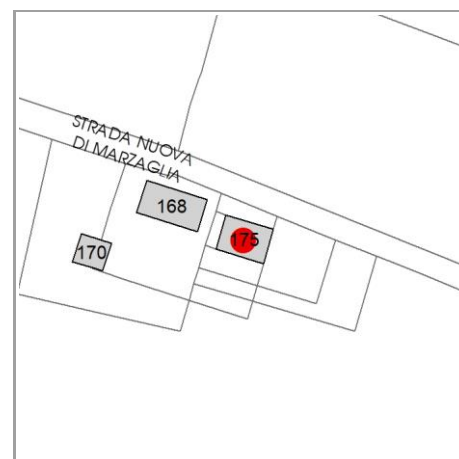

CARATTERISTICHE DELL'EDIFICIO

Numero di piani: 2

Numero di alloggi: 1

Superficie abitazione (mq): 122

Superficie altre funzioni (mq): 0

Epoca di costruzione: dal 1901 al 1945

Tipologia edilizia storica: **casa padronale**

☒ *Coerenza con l'impianto storico originario*

Integrità tipologica: alterata

Tipo di alterazione: corpo annesso precario

Stato di conservazione: buono

Vincolo Monumentale D.Lgs. 42/2004: non presente

VALUTAZIONE

☐ Valore Storico Architettonico

☐ Valore Storico Culturale Testimoniale

NOTE

DOCUMENTAZIONE FOTOGRAFICA

Foto censimento 1985/1987



Foto censimento 2017/2020



CENSIMENTO PATRIMONIO EDILIZIO 2021

TERRITORIO RURALE

N° IDENTIFICATIVO SCHEDA: 3164

Codice nucleo: 129_238dr



Foto aerea 2019 - C.G.R. s.p.a. Parma scala 1:5000



Foto aerea 2019 scala 1:2000

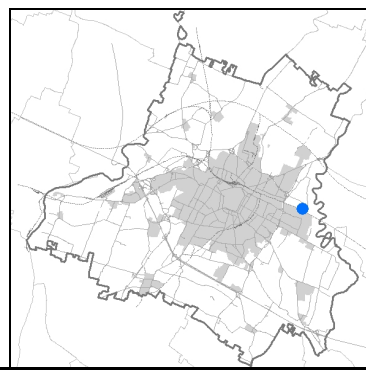

Estratto di mappa 2019 scala 1:2000



Comune di Modena

Codice nucleo: 129_238dr

nucleo recuperato

LOCALIZZAZIONE

Indirizzo: STRADA MONTANARA

Numero civico: 15-31

Riferimenti catastali: Foglio: 129

Mappale: 238

FUNZIONI

- | | | | |
|---|--|---|---|
| <input checked="" type="checkbox"/> Residenza | <input checked="" type="checkbox"/> Deposito | <input type="checkbox"/> Allevamento | <input type="checkbox"/> Centro Aziendale |
| <input type="checkbox"/> Serra/vivaio | <input type="checkbox"/> Agriturismo | <input type="checkbox"/> Maneggio | <input type="checkbox"/> Impianto di trasformazione |
| <input type="checkbox"/> Altre attività econom. | <input type="checkbox"/> Fattoria didattica | <input type="checkbox"/> Imp. tecnologico | <input type="checkbox"/> Attività agricola residua |

Note:

DESCRIZIONE DELL'IMPIANTO INSEDIATIVO

Impianto storico

Numero edifici: 10

Numero edifici oggetto di indagine: 3

- ☐ Vincolo Monumentale D.Lgs. 42/2004
- ☐ Vincolo Giardino di notevole interesse
- ☐ Presenza di edifici estranei all'impianto -

Assetto morfologico: corte chiusa

Elementi componenti presenti:

- | | | | |
|--|--|---|--|
| <input checked="" type="checkbox"/> recinzione | <input checked="" type="checkbox"/> manufatto funzionale | <input type="checkbox"/> albero singolo | <input checked="" type="checkbox"/> alberatura a macchia |
| <input checked="" type="checkbox"/> pavimentazione | <input checked="" type="checkbox"/> siepe | <input checked="" type="checkbox"/> alberatura a filare | <input type="checkbox"/> altro |

Note elementi:

RELAZIONI CON IL CONTESTO TERRITORIALE

Tipo di accesso: ☐ accesso indiretto ☐ accesso diretto da viabilità ☒ accesso tramite stradello

Contesto paesaggistico:

- | | |
|---|--|
| <input type="checkbox"/> appartenenza ad agglomerato rurale | <input type="checkbox"/> prossimità a territorio urbanizzato |
| <input checked="" type="checkbox"/> insediamento isolato | <input checked="" type="checkbox"/> prossimità ad infrastrutture |
| <input checked="" type="checkbox"/> prossimità ad area produttiva | <input type="checkbox"/> prossimità a corso d'acqua |

Criticità ambientali: assenti

NOTE

La disciplina PSC/POC/RUE esclude in parte l'edificio di servizio (cod. 34751) privo di vincolo.

SCHEDA ANALITICA EDIFICIO

N. 3164

Codice nucleo: 129_238dr

Codice edificio: 12206

LOCALIZZAZIONE

Indirizzo: STRADA MONTANARA

civico: 25

Riferimenti catastali 2019

Foglio: 129 Mappale: 594

Quartiere: 2 - S.LAZZARO - MODENA EST - CROCETTA

FUNZIONE

Funzione principale: residenza

Funzione secondaria ---

Stato di utilizzazione: in uso

☐ Edificio produttivo agricolo dismesso

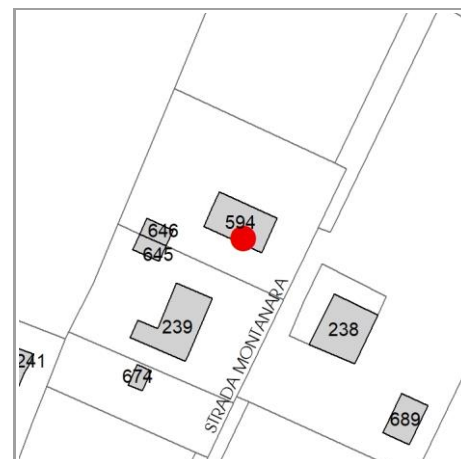

CARATTERISTICHE DELL'EDIFICIO

Numero di piani: 2

Numero di alloggi: 2

Superficie abitazione (mq): 168

Superficie altre funzioni (mq): 0

Epoca di costruzione: dal 1801 al 1900

Tipologia edilizia storica: **stalla**

☒ Coerenza con l'impianto storico originario

Integrità tipologica: alterata

Tipo di alterazione: alterazione dell'involucro

Stato di conservazione: buono

Vincolo Monumentale D.Lgs. 42/2004: non presente

VALUTAZIONE

☐ Valore Storico Architettonico

☐ Valore Storico Culturale Testimoniale

NOTE

DOCUMENTAZIONE FOTOGRAFICA

Foto censimento 1985/1987



Foto censimento 2017/2020



CENSIMENTO PATRIMONIO EDILIZIO 2021

TERRITORIO RURALE

N° IDENTIFICATIVO SCHEDA: 3165

Codice nucleo: 129_238dr



Foto aerea 2019 - C.G.R. s.p.a. Parma scala 1:5000



Foto aerea 2019 scala 1:2000

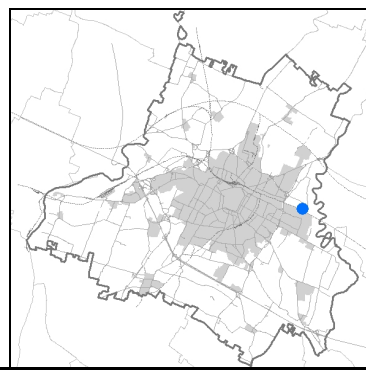

Estratto di mappa 2019 scala 1:2000

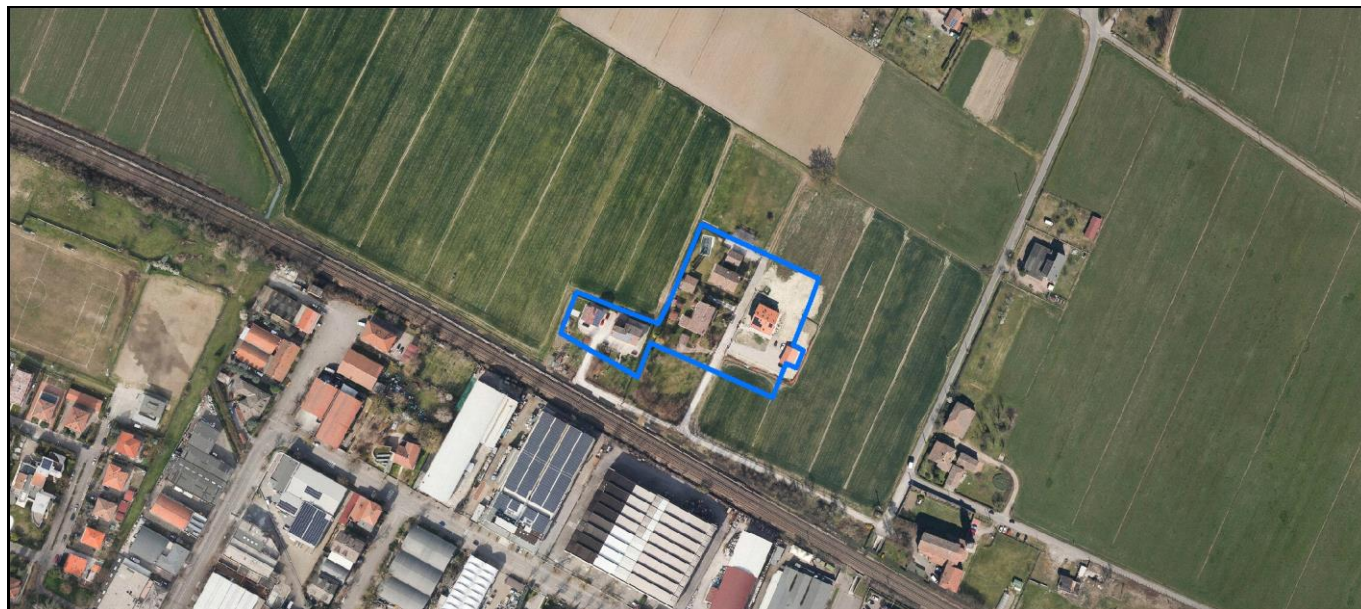

Comune di Modena

Codice nucleo: 129_238dr

nucleo recuperato

LOCALIZZAZIONE

Indirizzo: STRADA MONTANARA

Numero civico: 15-31

Riferimenti catastali: Foglio: 129

Mappale: 238

FUNZIONI

- | | | | |
|---|--|---|---|
| <input checked="" type="checkbox"/> Residenza | <input checked="" type="checkbox"/> Deposito | <input type="checkbox"/> Allevamento | <input type="checkbox"/> Centro Aziendale |
| <input type="checkbox"/> Serra/vivaio | <input type="checkbox"/> Agriturismo | <input type="checkbox"/> Maneggio | <input type="checkbox"/> Impianto di trasformazione |
| <input type="checkbox"/> Altre attività econom. | <input type="checkbox"/> Fattoria didattica | <input type="checkbox"/> Imp. tecnologico | <input type="checkbox"/> Attività agricola residua |

Note:

DESCRIZIONE DELL'IMPIANTO INSEDIATIVO

Impianto storico

Numero edifici: 10

Numero edifici oggetto di indagine: 3

- ☐ Vincolo Monumentale D.Lgs. 42/2004
- ☐ Vincolo Giardino di notevole interesse
- ☐ Presenza di edifici estranei all'impianto -

Assetto morfologico: corte chiusa

Elementi componenti presenti:

- | | | | |
|--|--|---|--|
| <input checked="" type="checkbox"/> recinzione | <input checked="" type="checkbox"/> manufatto funzionale | <input type="checkbox"/> albero singolo | <input checked="" type="checkbox"/> alberatura a macchia |
| <input checked="" type="checkbox"/> pavimentazione | <input checked="" type="checkbox"/> siepe | <input checked="" type="checkbox"/> alberatura a filare | <input type="checkbox"/> altro |

Note elementi:

RELAZIONI CON IL CONTESTO TERRITORIALE

Tipo di accesso: ☐ accesso indiretto ☐ accesso diretto da viabilità ☒ accesso tramite stradello

Contesto paesaggistico:

- | | |
|---|--|
| <input type="checkbox"/> appartenenza ad agglomerato rurale | <input type="checkbox"/> prossimità a territorio urbanizzato |
| <input checked="" type="checkbox"/> insediamento isolato | <input checked="" type="checkbox"/> prossimità ad infrastrutture |
| <input checked="" type="checkbox"/> prossimità ad area produttiva | <input type="checkbox"/> prossimità a corso d'acqua |

Criticità ambientali: assenti

NOTE

La disciplina PSC/POC/RUE esclude in parte l'edificio di servizio (cod. 34751) privo di vincolo.

SCHEDA ANALITICA EDIFICIO

N. 3165

Codice nucleo: 129_238dr

Codice edificio: 12339

LOCALIZZAZIONE

Indirizzo: STRADA MONTANARA

civico: 0

Riferimenti catastali 2019

Foglio: 129 Mappale: 238

Quartiere: 2 - S.LAZZARO - MODENA EST - CROCETTA

FUNZIONE

Funzione principale: residenza

Funzione secondaria ---

Stato di utilizzazione: in uso

☐ Edificio produttivo agricolo dismesso

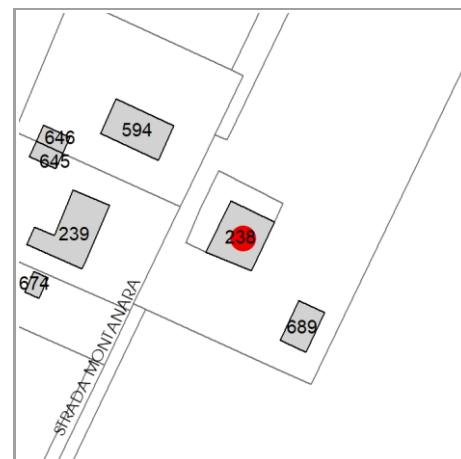

CARATTERISTICHE DELL'EDIFICIO

Numero di piani: 2

Numero di alloggi: 3

Superficie abitazione (mq): 188

Superficie altre funzioni (mq): 0

Epoca di costruzione: dal 1801 al 1900

Tipologia edilizia storica: **casa colonica**

☒ Coerenza con l'impianto storico originario

Integrità tipologica: alterata

Tipo di alterazione: alterazione dell'involucro

Stato di conservazione: buono

Vincolo Monumentale D.Lgs. 42/2004: non presente

VALUTAZIONE

☐ Valore Storico Architettonico

☐ Valore Storico Culturale Testimoniale

NOTE

DOCUMENTAZIONE FOTOGRAFICA

Foto censimento 1985/1987



Foto censimento 2017/2020



CENSIMENTO PATRIMONIO EDILIZIO 2021

TERRITORIO RURALE

N° IDENTIFICATIVO SCHEDA: 3337

Codice nucleo: 168_41dr



Foto aerea 2019 - C.G.R. s.p.a. Parma scala 1:5000



Foto aerea 2019 scala 1:2000

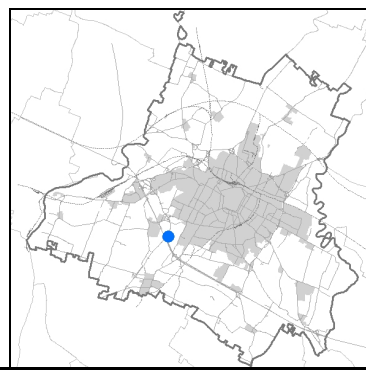

Estratto di mappa 2019 scala 1:2000

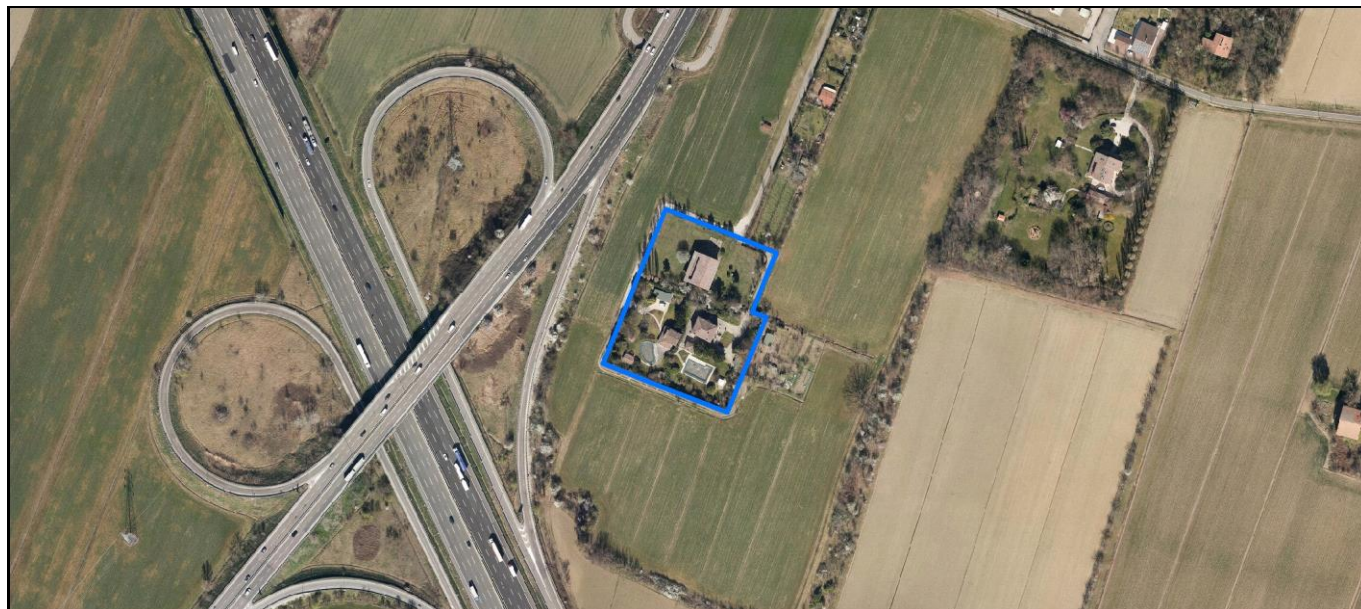
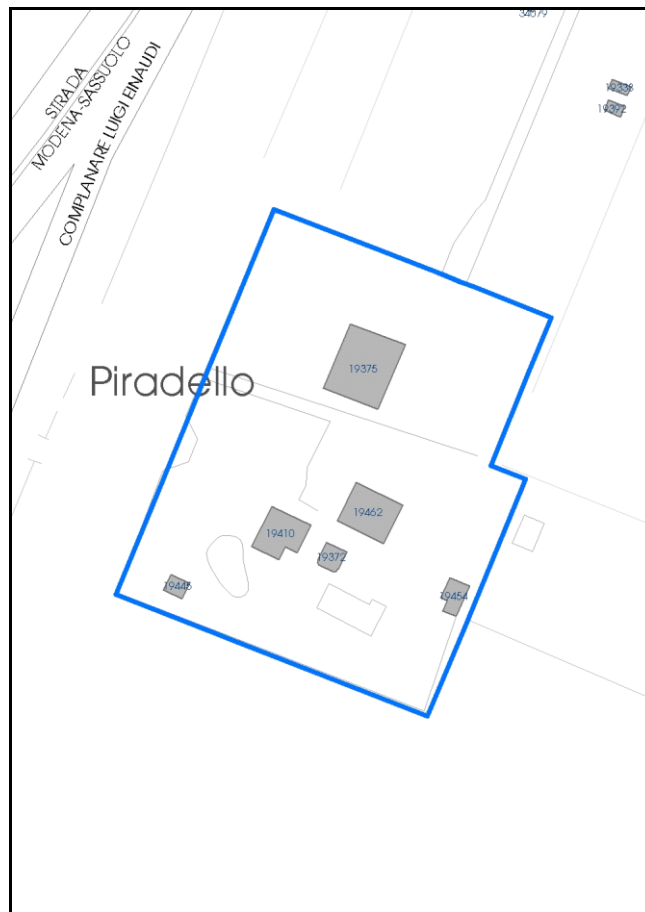

Comune di Modena

Codice nucleo: 168_41dr

nucleo recuperato

LOCALIZZAZIONE

Indirizzo: STRADELLO PIRADELLO

Numero civico: 37

Riferimenti catastali: Foglio: 168

Mappale: 41

FUNZIONI

- | | | | |
|---|--|---|---|
| <input checked="" type="checkbox"/> Residenza | <input checked="" type="checkbox"/> Deposito | <input type="checkbox"/> Allevamento | <input type="checkbox"/> Centro Aziendale |
| <input type="checkbox"/> Serra/vivaio | <input type="checkbox"/> Agriturismo | <input type="checkbox"/> Maneggio | <input type="checkbox"/> Impianto di trasformazione |
| <input type="checkbox"/> Altre attività econom. | <input type="checkbox"/> Fattoria didattica | <input type="checkbox"/> Imp. tecnologico | <input type="checkbox"/> Attività agricola residua |

Note:

DESCRIZIONE DELL'IMPIANTO INSEDIATIVO

Impianto storico

Numero edifici: 6

Numero edifici oggetto di indagine: 3

- ☐ Vincolo Monumentale D.Lgs. 42/2004
- ☐ Vincolo Giardino di notevole interesse
- ☐ Presenza di edifici estranei all'impianto -

Assetto morfologico: disposizione libera

Elementi componenti presenti:

- | | | | |
|--|--|--|--|
| <input checked="" type="checkbox"/> recinzione | <input checked="" type="checkbox"/> manufatto funzionale | <input type="checkbox"/> albero singolo | <input checked="" type="checkbox"/> alberatura a macchia |
| <input checked="" type="checkbox"/> pavimentazione | <input checked="" type="checkbox"/> siepe | <input type="checkbox"/> alberatura a filare | <input type="checkbox"/> altro |

Note elementi:

RELAZIONI CON IL CONTESTO TERRITORIALE

Tipo di accesso: ☐ accesso indiretto ☐ accesso diretto da viabilità ☒ accesso tramite stradello

Contesto paesaggistico:

- | | |
|---|--|
| <input type="checkbox"/> appartenenza ad agglomerato rurale | <input type="checkbox"/> prossimità a territorio urbanizzato |
| <input checked="" type="checkbox"/> insediamento isolato | <input checked="" type="checkbox"/> prossimità ad infrastrutture |
| <input type="checkbox"/> prossimità ad area produttiva | <input type="checkbox"/> prossimità a corso d'acqua |

Criticità ambientali: assenti

NOTE

SCHEDA ANALITICA EDIFICIO

N. 3337

Codice nucleo: 168_41dr

Codice edificio: 19410

LOCALIZZAZIONE

Indirizzo: STRADELLO PIRADELLO

civico: 0

Riferimenti catastali 2019

Foglio: 168 Mappale: 42

Quartiere: 4 - S.FAUSTINO - MADONNINA - QUATTRO VILLE

FUNZIONE

Funzione principale: residenza

Funzione secondaria ---

Stato di utilizzazione: in uso

☐ Edificio produttivo agricolo dismesso

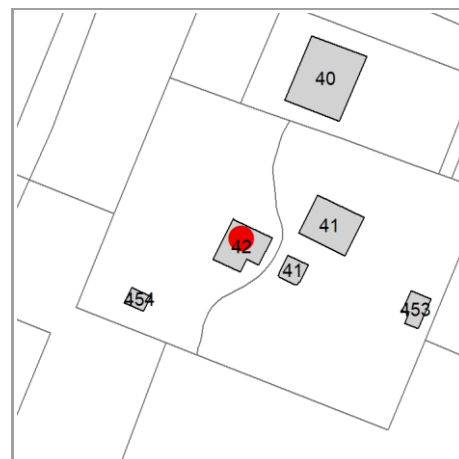

CARATTERISTICHE DELL'EDIFICIO

Numero di piani: 2

Numero di alloggi: 1

Superficie abitazione (mq): 122

Superficie altre funzioni (mq): 0

Epoca di costruzione: dal 1901 al 1945

Tipologia edilizia storica: **fienile**

☒ Coerenza con l'impianto storico originario

Integrità tipologica: alterata

Tipo di alterazione: ampliamento

Stato di conservazione: buono

Vincolo Monumentale D.Lgs. 42/2004: non presente

VALUTAZIONE

☐ Valore Storico Architettonico

☐ Valore Storico Culturale Testimoniale

NOTE

DOCUMENTAZIONE FOTOGRAFICA

Foto censimento 1985/1987



Foto censimento 2017/2020



CENSIMENTO PATRIMONIO EDILIZIO 2021 TERRITORIO RURALE

N° IDENTIFICATIVO SCHEDA: 3422

Codice nucleo: 193_300d



Foto aerea 2019 - C.G.R. s.p.a. Parma scala 1:5000



Foto aerea 2019 scala 1:2000

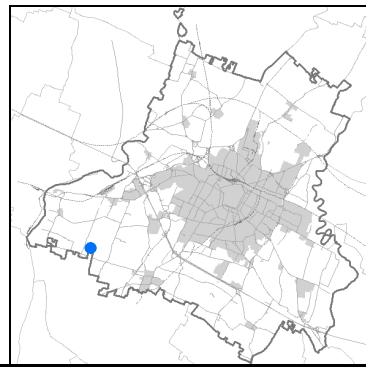

Estratto di mappa 2019 scala 1:2000

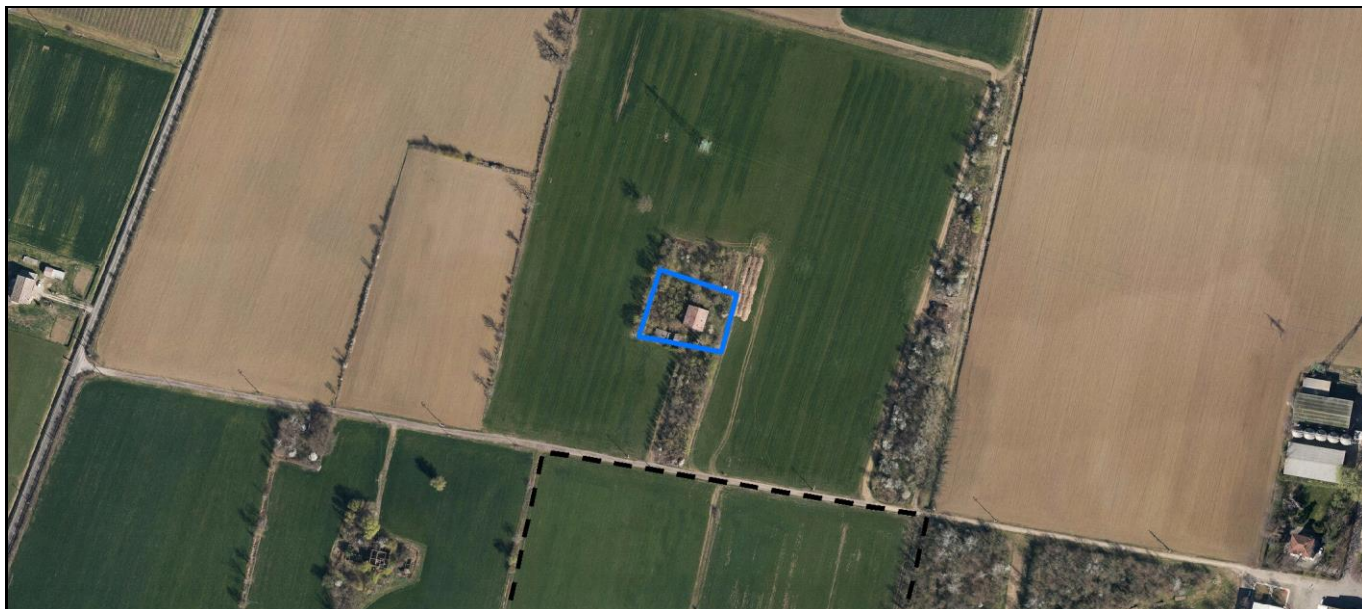
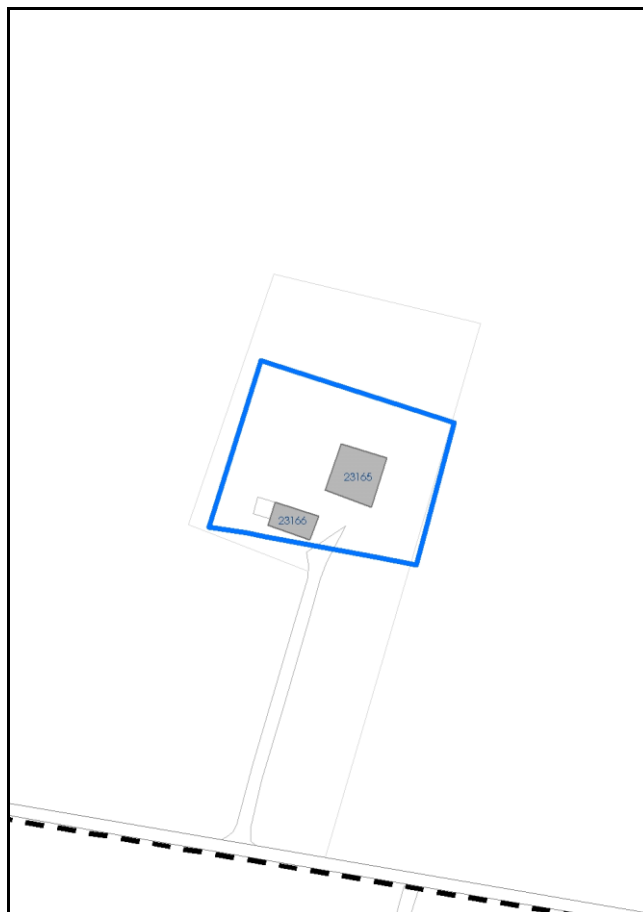

Comune di Modena

Codice nucleo: 193_300d

nucleo dismesso

LOCALIZZAZIONE

Indirizzo: STRADA VIAZZA DI CITTANOVA SUD

Numero civico: 193

Riferimenti catastali: Foglio: 193

Mappale: 31

FUNZIONI

- | | | | |
|---|---|---|---|
| <input checked="" type="checkbox"/> Residenza | <input type="checkbox"/> Deposito | <input type="checkbox"/> Allevamento | <input type="checkbox"/> Centro Aziendale |
| <input type="checkbox"/> Serra/vivaio | <input type="checkbox"/> Agriturismo | <input type="checkbox"/> Maneggio | <input type="checkbox"/> Impianto di trasformazione |
| <input type="checkbox"/> Altre attività econom. | <input type="checkbox"/> Fattoria didattica | <input type="checkbox"/> Imp. tecnologico | <input type="checkbox"/> Attività agricola residua |

Note:

DESCRIZIONE DELL'IMPIANTO INSEDIATIVO

Impianto storico

Numero edifici: 2

Numero edifici oggetto di indagine: 2

- ☐ Vincolo Monumentale D.Lgs. 42/2004
- ☐ Vincolo Giardino di notevole interesse
- ☐ Presenza di edifici estranei all'impianto -

Assetto morfologico: corte aperta

Elementi componenti presenti:

- | | | | |
|---|---|---|--|
| <input type="checkbox"/> recinzione | <input type="checkbox"/> manufatto funzionale | <input type="checkbox"/> albero singolo | <input checked="" type="checkbox"/> alberatura a macchia |
| <input type="checkbox"/> pavimentazione | <input type="checkbox"/> siepe | <input checked="" type="checkbox"/> alberatura a filare | <input type="checkbox"/> altro |

Note elementi:

RELAZIONI CON IL CONTESTO TERRITORIALE

Tipo di accesso: ☐ accesso indiretto ☐ accesso diretto da viabilità ☐ accesso tramite stradello

Contesto paesaggistico:

- | | |
|---|--|
| <input type="checkbox"/> appartenenza ad agglomerato rurale | <input type="checkbox"/> prossimità a territorio urbanizzato |
| <input checked="" type="checkbox"/> insediamento isolato | <input type="checkbox"/> prossimità ad infrastrutture |
| <input type="checkbox"/> prossimità ad area produttiva | <input type="checkbox"/> prossimità a corso d'acqua |

Criticità ambientali: fonti esterne
(allevamento di bovini)

NOTE

SCHEDA ANALITICA EDIFICIO

N. 3422

Codice nucleo: 193_300d

Codice edificio: 23166

LOCALIZZAZIONE

Indirizzo: STRADA VIAZZA DI CITTANOVA SUD

civico: 0

Riferimenti catastali 2019

Foglio: 193 *Mappale:* 32

Quartiere: 4 - S.FAUSTINO - MADONNINA - QUATTRO VILLE

FUNZIONE

Funzione principale: deposito

Funzione secondaria ---

Stato di utilizzazione: non in uso

☐ *Edificio produttivo agricolo dismesso*

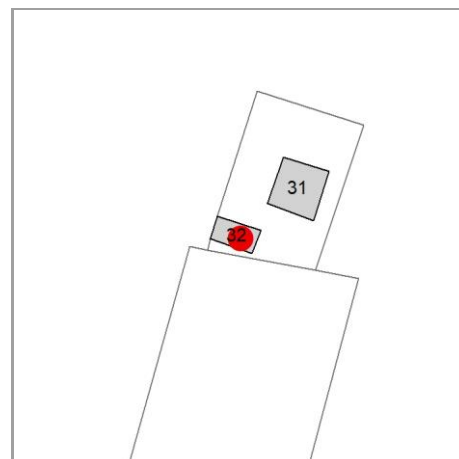

CARATTERISTICHE DELL'EDIFICIO

Numero di piani:

Numero di alloggi: 0

Superficie abitazione (mq): 0

Superficie altre funzioni (mq): 0

Epoca di costruzione: dal 1901 al 1945

Tipologia edilizia storica: **stalla e fienile**

☒ *Coerenza con l'impianto storico originario*

Integrità tipologica:

Tipo di alterazione:

Stato di conservazione: pessimo

Vincolo Monumentale D.Lgs. 42/2004: non presente

VALUTAZIONE

☐ Valore Storico Architettonico

☐ Valore Storico Culturale Testimoniale

NOTE

DOCUMENTAZIONE FOTOGRAFICA

Foto censimento 1985/1987



Foto censimento 2017/2020

CENSIMENTO PATRIMONIO EDILIZIO 2021

TERRITORIO RURALE

N° IDENTIFICATIVO SCHEDA: 3638

Codice nucleo: 225_1dr



Foto aerea 2019 - C.G.R. s.p.a. Parma scala 1:5000



Foto aerea 2019 scala 1:2000



Estratto di mappa 2019 scala 1:2000

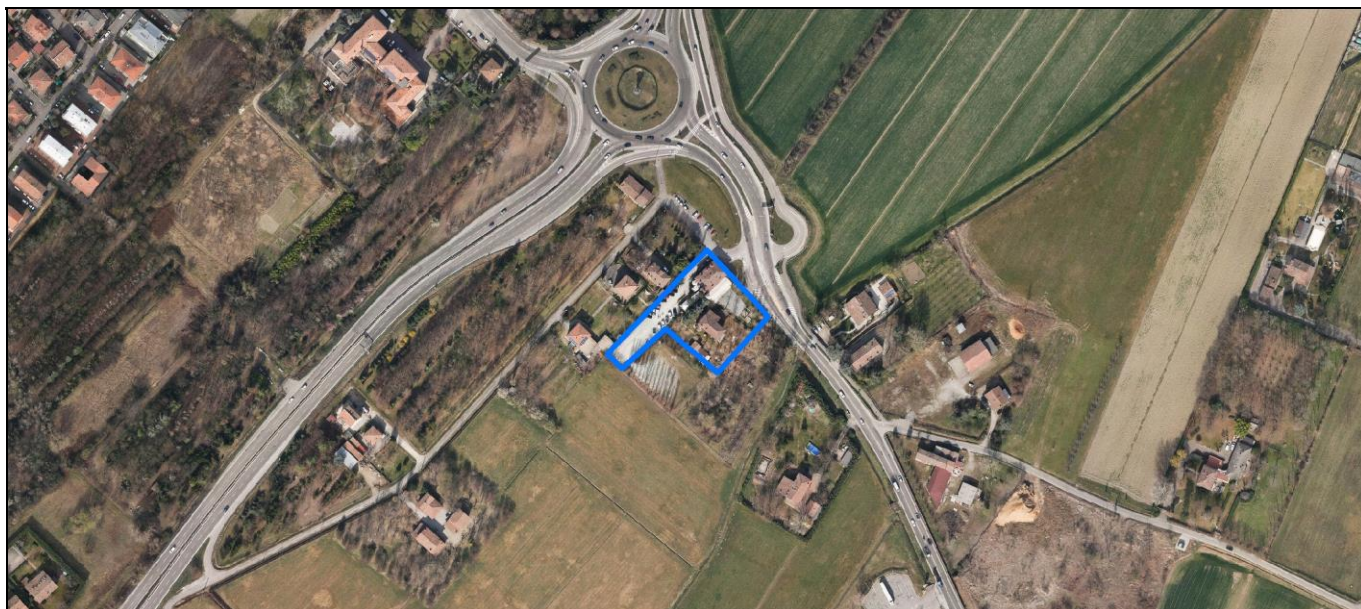
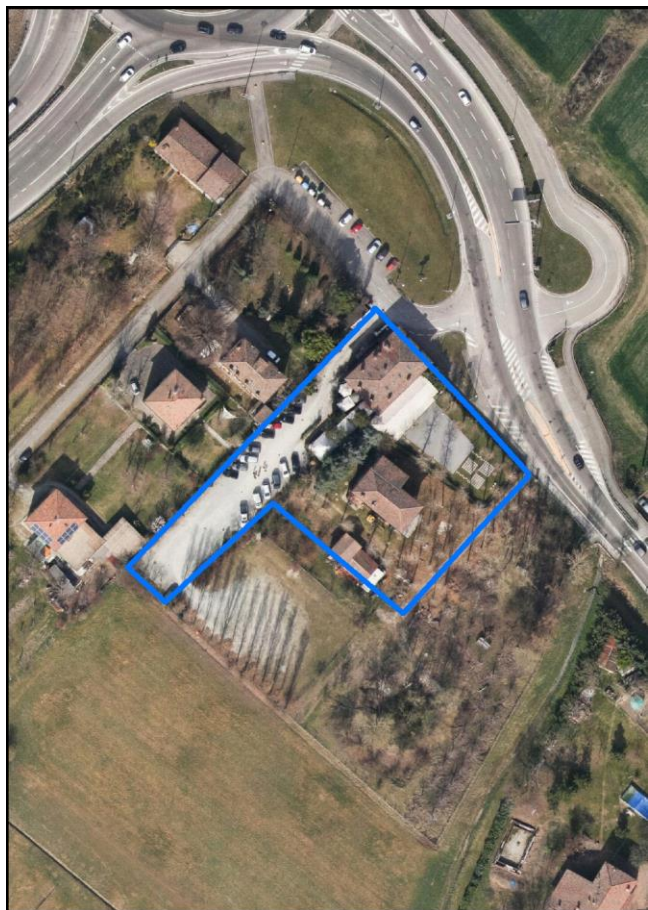
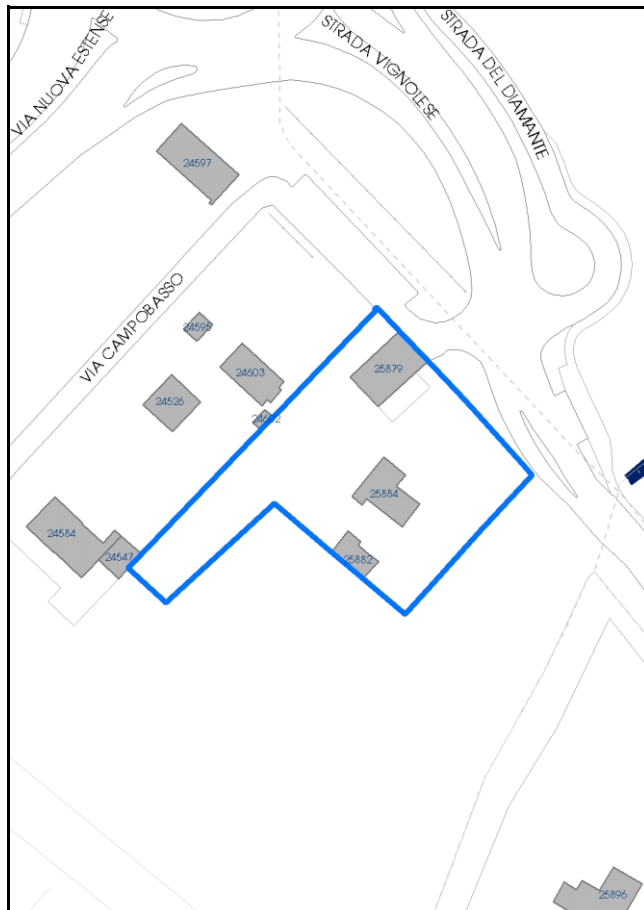

La perimetrazione del nucleo soprariportata è ai soli fini indicativi e non ha alcuna ricaduta normativa sulla base della disciplina di PUG.

Comune di Modena

Codice nucleo: 225_1dr

nucleo recuperato

LOCALIZZAZIONE

Indirizzo: STRADA VIGNOLESE

Numero civico: 1002

Riferimenti catastali: Foglio: 225

Mappale: 1

FUNZIONI

- | | | | |
|--|--|---|---|
| <input checked="" type="checkbox"/> Residenza | <input checked="" type="checkbox"/> Deposito | <input type="checkbox"/> Allevamento | <input type="checkbox"/> Centro Aziendale |
| <input type="checkbox"/> Serra/vivaio | <input type="checkbox"/> Agriturismo | <input type="checkbox"/> Maneggio | <input type="checkbox"/> Impianto di trasformazione |
| <input checked="" type="checkbox"/> Altre attività econom. | <input type="checkbox"/> Fattoria didattica | <input type="checkbox"/> Imp. tecnologico | <input type="checkbox"/> Attività agricola residua |

Note: Ristorante

DESCRIZIONE DELL'IMPIANTO INSEDIATIVO

Impianto storico

Numero edifici: 3

Numero edifici oggetto di indagine: 3

- ☐ Vincolo Monumentale D.Lgs. 42/2004
- ☐ Vincolo Giardino di notevole interesse
- ☐ Presenza di edifici estranei all'impianto -

Assetto morfologico: disposizione libera

Elementi componenti presenti:

- | | | | |
|--|--|--|--|
| <input checked="" type="checkbox"/> recinzione | <input checked="" type="checkbox"/> manufatto funzionale | <input type="checkbox"/> albero singolo | <input checked="" type="checkbox"/> alberatura a macchia |
| <input type="checkbox"/> pavimentazione | <input checked="" type="checkbox"/> siepe | <input type="checkbox"/> alberatura a filare | <input type="checkbox"/> altro |

Note elementi:

RELAZIONI CON IL CONTESTO TERRITORIALE

Tipo di accesso: ☐ accesso indiretto ☒ accesso diretto da viabilità ☐ accesso tramite stradello

Contesto paesaggistico:

- | | |
|--|--|
| <input checked="" type="checkbox"/> appartenenza ad agglomerato rurale | <input type="checkbox"/> prossimità a territorio urbanizzato |
| <input type="checkbox"/> insediamento isolato | <input checked="" type="checkbox"/> prossimità ad infrastrutture |
| <input type="checkbox"/> prossimità ad area produttiva | <input type="checkbox"/> prossimità a corso d'acqua |

Criticità ambientali: assenti

NOTE

Comune di Modena

CENSIMENTO PATRIMONIO EDILIZIO TERRITORIO RURALE

SCHEDA ANALITICA EDIFICIO

N. 3638

Codice nucleo: 225_1dr

Codice edificio: 25879

LOCALIZZAZIONE

Indirizzo: STRADA VIGNOLESE

civico: 1002

Riferimenti catastali 2019

Foglio: 225 *Mappale:* 1

Quartiere: 3 - BUON PASTORE - S.AGNESE - S.DAMASO

FUNZIONE

Funzione principale: ristorante

Funzione secondaria: residenza

Stato di utilizzazione: in uso

☐ *Edificio produttivo agricolo dismesso*

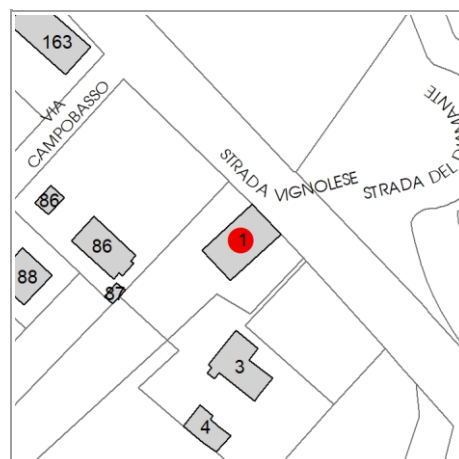

CARATTERISTICHE DELL'EDIFICIO

Numero di piani: 3

Numero di alloggi: 1

Superficie abitazione (mq): 0

Superficie altre funzioni (mq): 195

Epoca di costruzione: dal 1901 al 1945

Tipologia edilizia storica: **casa colonica**

☒ *Coerenza con l'impianto storico originario*

Integrità tipologica: alterata

Tipo di alterazione: finiture

Stato di conservazione: buono

Vincolo Monumentale D.Lgs. 42/2004: non presente

VALUTAZIONE

☐ Valore Storico Architettonico

☐ Valore Storico Culturale Testimoniale

NOTE

DOCUMENTAZIONE FOTOGRAFICA

Foto censimento 1985/1987



Foto censimento 2017/2020



CENSIMENTO PATRIMONIO EDILIZIO 2021

TERRITORIO RURALE

N° IDENTIFICATIVO SCHEDA: 3639

Codice nucleo: 225_1dr



Foto aerea 2019 - C.G.R. s.p.a. Parma scala 1:5000



Foto aerea 2019 scala 1:2000

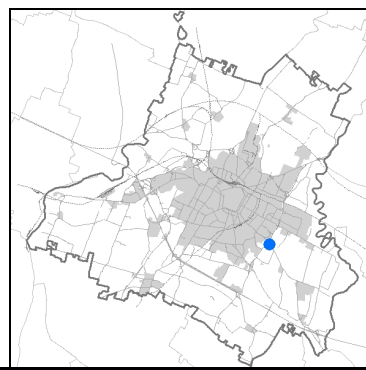

Estratto di mappa 2019 scala 1:2000

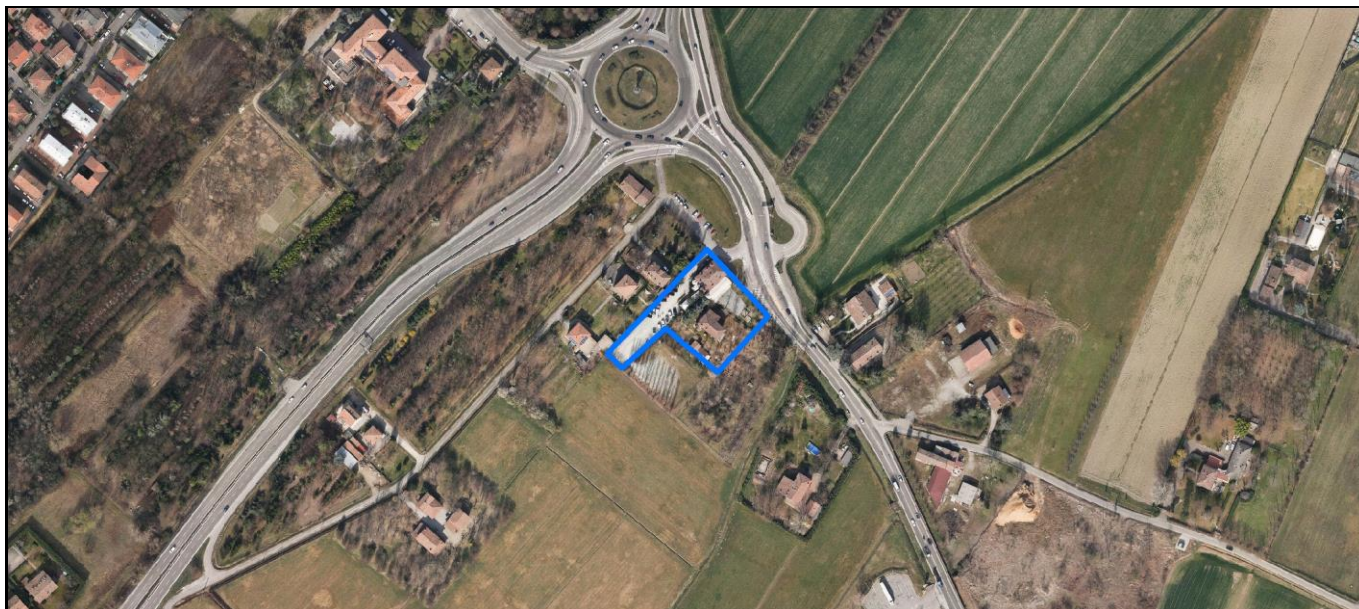
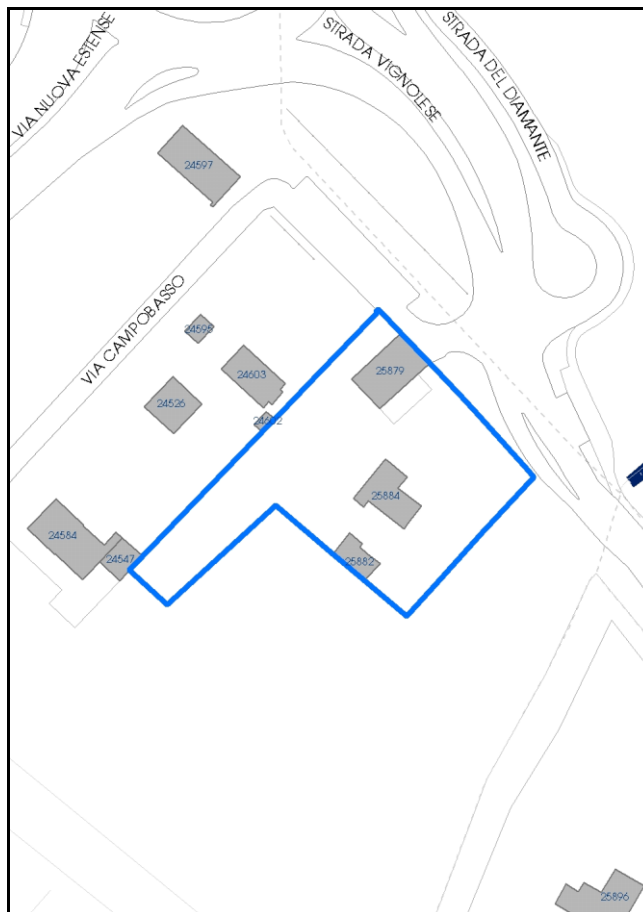

Comune di Modena

Codice nucleo: 225_1dr

nucleo recuperato

LOCALIZZAZIONE

Indirizzo: STRADA VIGNOLESE

Numero civico: 1002

Riferimenti catastali: Foglio: 225

Mappale: 1

FUNZIONI

- | | | | |
|--|--|---|---|
| <input checked="" type="checkbox"/> Residenza | <input checked="" type="checkbox"/> Deposito | <input type="checkbox"/> Allevamento | <input type="checkbox"/> Centro Aziendale |
| <input type="checkbox"/> Serra/vivaio | <input type="checkbox"/> Agriturismo | <input type="checkbox"/> Maneggio | <input type="checkbox"/> Impianto di trasformazione |
| <input checked="" type="checkbox"/> Altre attività econom. | <input type="checkbox"/> Fattoria didattica | <input type="checkbox"/> Imp. tecnologico | <input type="checkbox"/> Attività agricola residua |

Note: Ristorante

DESCRIZIONE DELL'IMPIANTO INSEDIATIVO

Impianto storico

Numero edifici: 3

Numero edifici oggetto di indagine: 3

- ☐ Vincolo Monumentale D.Lgs. 42/2004
- ☐ Vincolo Giardino di notevole interesse
- ☐ Presenza di edifici estranei all'impianto -

Assetto morfologico: disposizione libera

Elementi componenti presenti:

- | | | | |
|--|--|--|--|
| <input checked="" type="checkbox"/> recinzione | <input checked="" type="checkbox"/> manufatto funzionale | <input type="checkbox"/> albero singolo | <input checked="" type="checkbox"/> alberatura a macchia |
| <input type="checkbox"/> pavimentazione | <input checked="" type="checkbox"/> siepe | <input type="checkbox"/> alberatura a filare | <input type="checkbox"/> altro |

Note elementi:

RELAZIONI CON IL CONTESTO TERRITORIALE

Tipo di accesso: ☐ accesso indiretto ☒ accesso diretto da viabilità ☐ accesso tramite stradello

Contesto paesaggistico:

- | | |
|--|--|
| <input checked="" type="checkbox"/> appartenenza ad agglomerato rurale | <input type="checkbox"/> prossimità a territorio urbanizzato |
| <input type="checkbox"/> insediamento isolato | <input checked="" type="checkbox"/> prossimità ad infrastrutture |
| <input type="checkbox"/> prossimità ad area produttiva | <input type="checkbox"/> prossimità a corso d'acqua |

Criticità ambientali: assenti

NOTE

SCHEDA ANALITICA EDIFICIO

N. 3639

Codice nucleo: 225_1dr

Codice edificio: 25884

LOCALIZZAZIONE

Indirizzo: STRADA VIGNOLESE

civico: 1012

Riferimenti catastali 2019

Foglio: 225 *Mappale:* 3

Quartiere: 3 - BUON PASTORE - S.AGNESE - S.DAMASO

FUNZIONE

Funzione principale: residenza

Funzione secondaria ---

Stato di utilizzazione: in uso

☐ *Edificio produttivo agricolo dismesso*

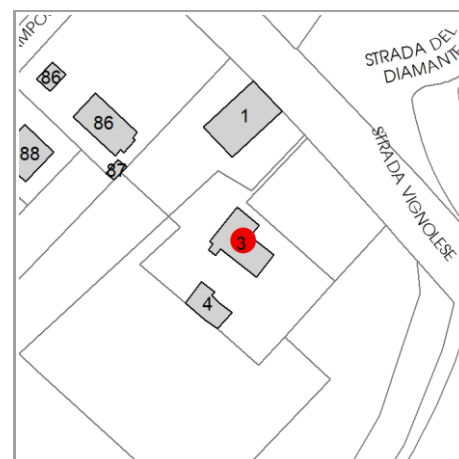

CARATTERISTICHE DELL'EDIFICIO

Numero di piani: 2

Numero di alloggi: 1

Superficie abitazione (mq): 152

Superficie altre funzioni (mq): 0

Epoca di costruzione: dal 1901 al 1945

Tipologia edilizia storica: **casa colonica**

☒ *Coerenza con l'impianto storico originario*

Integrità tipologica: alterata

Tipo di alterazione: alterazione dell'involucro

Stato di conservazione: buono

Vincolo Monumentale D.Lgs. 42/2004: non presente

VALUTAZIONE

☐ Valore Storico Architettonico

☐ Valore Storico Culturale Testimoniale

NOTE

DOCUMENTAZIONE FOTOGRAFICA

Foto censimento 1985/1987



Foto censimento 2017/2020



CENSIMENTO PATRIMONIO EDILIZIO 2021

TERRITORIO RURALE

N° IDENTIFICATIVO SCHEDA: 3640

Codice nucleo: 225_1dr



Foto aerea 2019 - C.G.R. s.p.a. Parma scala 1:5000



Foto aerea 2019 scala 1:2000



Estratto di mappa 2019 scala 1:2000

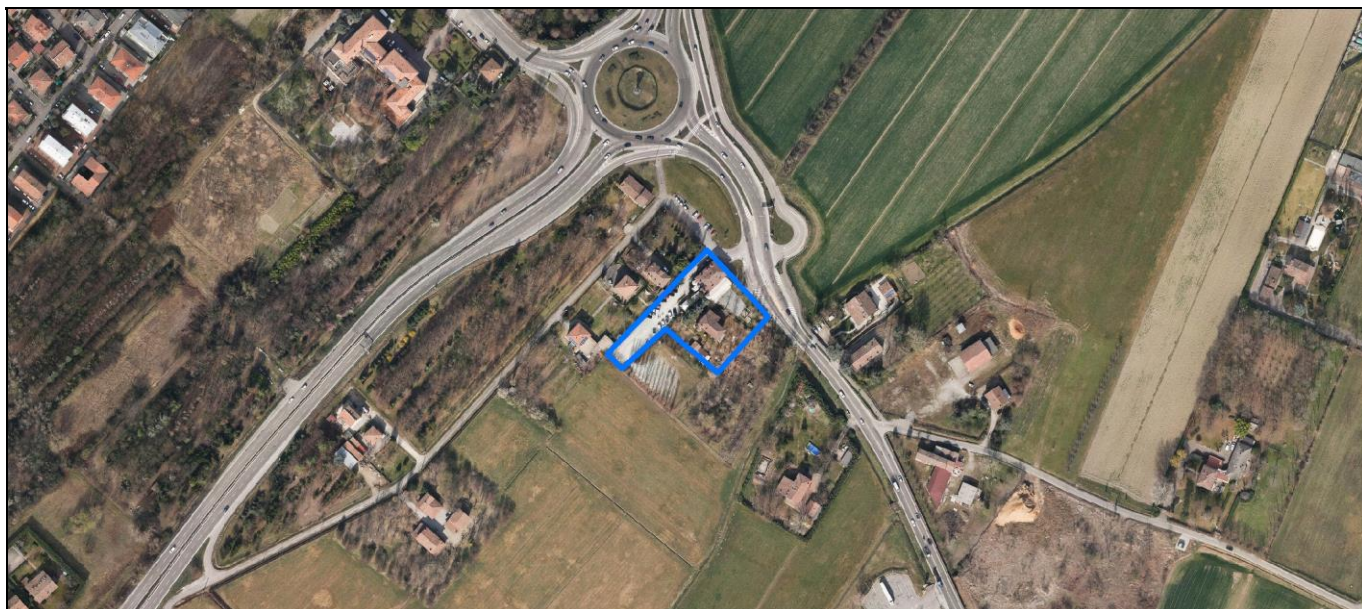
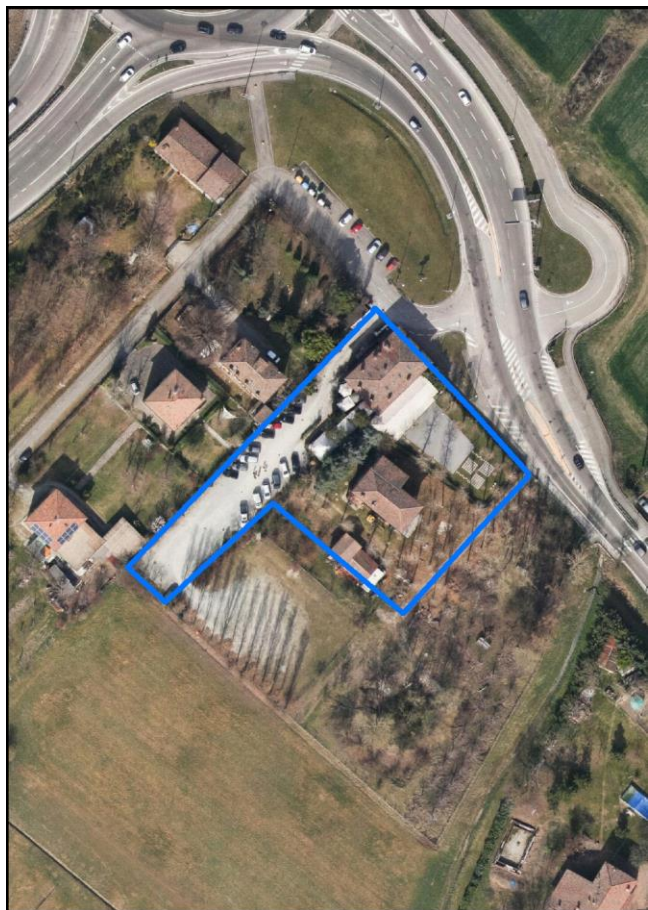
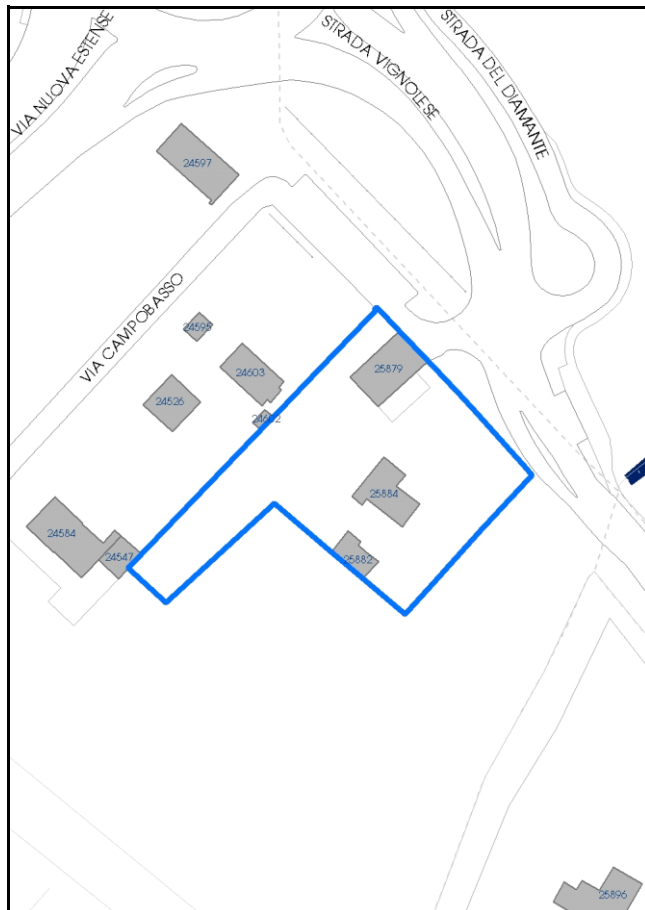

La perimetrazione del nucleo soprariportata è ai soli fini indicativi e non ha alcuna ricaduta normativa sulla base della disciplina di PUG.

Comune di Modena

Codice nucleo: 225_1dr

nucleo recuperato

LOCALIZZAZIONE

Indirizzo: STRADA VIGNOLESE

Numero civico: 1002

Riferimenti catastali: Foglio: 225

Mappale: 1

FUNZIONI

- | | | | |
|--|--|---|---|
| <input checked="" type="checkbox"/> Residenza | <input checked="" type="checkbox"/> Deposito | <input type="checkbox"/> Allevamento | <input type="checkbox"/> Centro Aziendale |
| <input type="checkbox"/> Serra/vivaio | <input type="checkbox"/> Agriturismo | <input type="checkbox"/> Maneggio | <input type="checkbox"/> Impianto di trasformazione |
| <input checked="" type="checkbox"/> Altre attività econom. | <input type="checkbox"/> Fattoria didattica | <input type="checkbox"/> Imp. tecnologico | <input type="checkbox"/> Attività agricola residua |

Note: Ristorante

DESCRIZIONE DELL'IMPIANTO INSEDIATIVO

Impianto storico

Numero edifici: 3

Numero edifici oggetto di indagine: 3

- ☐ Vincolo Monumentale D.Lgs. 42/2004
- ☐ Vincolo Giardino di notevole interesse
- ☐ Presenza di edifici estranei all'impianto -

Assetto morfologico: disposizione libera

Elementi componenti presenti:

- | | | | |
|--|--|--|--|
| <input checked="" type="checkbox"/> recinzione | <input checked="" type="checkbox"/> manufatto funzionale | <input type="checkbox"/> albero singolo | <input checked="" type="checkbox"/> alberatura a macchia |
| <input type="checkbox"/> pavimentazione | <input checked="" type="checkbox"/> siepe | <input type="checkbox"/> alberatura a filare | <input type="checkbox"/> altro |

Note elementi:

RELAZIONI CON IL CONTESTO TERRITORIALE

Tipo di accesso: ☐ accesso indiretto ☒ accesso diretto da viabilità ☐ accesso tramite stradello

Contesto paesaggistico:

- | | |
|--|--|
| <input checked="" type="checkbox"/> appartenenza ad agglomerato rurale | <input type="checkbox"/> prossimità a territorio urbanizzato |
| <input type="checkbox"/> insediamento isolato | <input checked="" type="checkbox"/> prossimità ad infrastrutture |
| <input type="checkbox"/> prossimità ad area produttiva | <input type="checkbox"/> prossimità a corso d'acqua |

Criticità ambientali: assenti

NOTE

SCHEDA ANALITICA EDIFICIO

N. 3640

Codice nucleo: 225_1dr

Codice edificio: 25882

LOCALIZZAZIONE

Indirizzo: STRADA VIGNOLESE

civico: 1002

Riferimenti catastali 2019

Foglio: 225 *Mappale:* 4

Quartiere: 3 - BUON PASTORE - S.AGNESE - S.DAMASO

FUNZIONE

Funzione principale: deposito

Funzione secondaria ---

Stato di utilizzazione: in uso

☐ *Edificio produttivo agricolo dismesso*

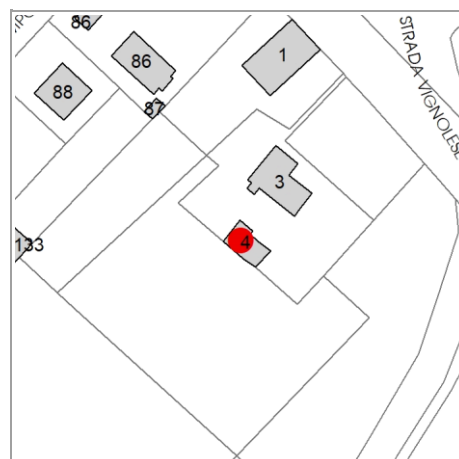

CARATTERISTICHE DELL'EDIFICIO

Numero di piani: 1

Numero di alloggi: 0

Superficie abitazione (mq): 0

Superficie altre funzioni (mq): 71

Epoca di costruzione: dal 1901 al 1945

Tipologia edilizia storica: **stalla e fienile**

☒ *Coerenza con l'impianto storico originario*

Integrità tipologica: originaria

Tipo di alterazione: ---

Stato di conservazione: medio

Vincolo Monumentale D.Lgs. 42/2004: non presente

VALUTAZIONE

☐ Valore Storico Architettonico

☐ Valore Storico Culturale Testimoniale

NOTE

DOCUMENTAZIONE FOTOGRAFICA

Foto censimento 1985/1987



Foto censimento 2017/2020



CENSIMENTO PATRIMONIO EDILIZIO 2021

TERRITORIO RURALE

N° IDENTIFICATIVO SCHEDA: 3767

Codice nucleo: 231_62dr



Foto aerea 2019 - C.G.R. s.p.a. Parma scala 1:5000



Foto aerea 2019 scala 1: 2000

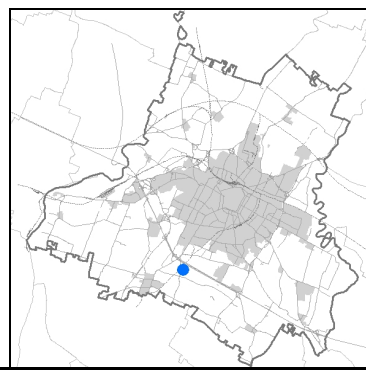

Estratto di mappa 2019 scala 1: 2000



Comune di Modena

Codice nucleo: 231_62dr

nucleo recuperato

LOCALIZZAZIONE

Indirizzo: STRADA STRADELLA

Numero civico: 105

Riferimenti catastali: Foglio: 231

Mappale: 62

FUNZIONI

- | | | | |
|---|--|---|---|
| <input checked="" type="checkbox"/> Residenza | <input checked="" type="checkbox"/> Deposito | <input type="checkbox"/> Allevamento | <input type="checkbox"/> Centro Aziendale |
| <input type="checkbox"/> Serra/vivaio | <input type="checkbox"/> Agriturismo | <input type="checkbox"/> Maneggio | <input type="checkbox"/> Impianto di trasformazione |
| <input type="checkbox"/> Altre attività econom. | <input type="checkbox"/> Fattoria didattica | <input type="checkbox"/> Imp. tecnologico | <input type="checkbox"/> Attività agricola residua |

Note:

DESCRIZIONE DELL'IMPIANTO INSEDIATIVO

Impianto storico

Numero edifici: 14

Numero edifici oggetto di indagine: 4

- ☐ Vincolo Monumentale D.Lgs. 42/2004
- ☐ Vincolo Giardino di notevole interesse
- ☐ Presenza di edifici estranei all'impianto -

Assetto morfologico: disposizione libera

Elementi componenti presenti:

- | | | | |
|--|---|--|--|
| <input checked="" type="checkbox"/> recinzione | <input type="checkbox"/> manufatto funzionale | <input checked="" type="checkbox"/> albero singolo | <input checked="" type="checkbox"/> alberatura a macchia |
| <input type="checkbox"/> pavimentazione | <input checked="" type="checkbox"/> siepe | <input type="checkbox"/> alberatura a filare | <input type="checkbox"/> altro |

Note elementi:

RELAZIONI CON IL CONTESTO TERRITORIALE

Tipo di accesso: ☐ accesso indiretto ☐ accesso diretto da viabilità ☒ accesso tramite stradello

Contesto paesaggistico:

- | | |
|--|--|
| <input checked="" type="checkbox"/> appartenenza ad agglomerato rurale | <input type="checkbox"/> prossimità a territorio urbanizzato |
| <input type="checkbox"/> insediamento isolato | <input type="checkbox"/> prossimità ad infrastrutture |
| <input type="checkbox"/> prossimità ad area produttiva | <input type="checkbox"/> prossimità a corso d'acqua |

Criticità ambientali: fonti esterne
(ferrovia 130 m)

NOTE

SCHEDA ANALITICA EDIFICIO

N. 3767

Codice nucleo: 231_62dr

Codice edificio: 26442

LOCALIZZAZIONE

Indirizzo: STRADA STRADELLA

civico: 105

Riferimenti catastali 2019

Foglio: 231 *Mappale:* 53

Quartiere: 3 - BUON PASTORE - S.AGNESE - S.DAMASO

FUNZIONE

Funzione principale: deposito

Funzione secondaria ---

Stato di utilizzazione: non in uso

☐ *Edificio produttivo agricolo dismesso*

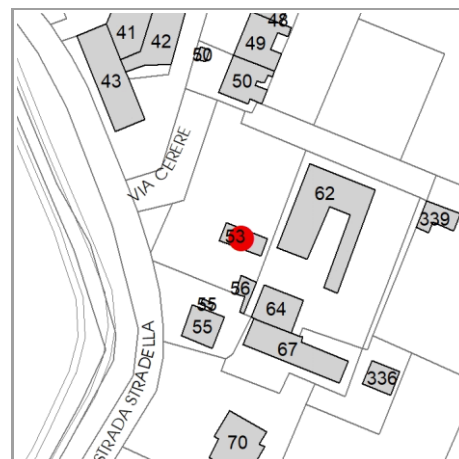

CARATTERISTICHE DELL'EDIFICIO

Numero di piani: 1

Numero di alloggi: 0

Superficie abitazione (mq): 0

Superficie altre funzioni (mq): 60

Epoca di costruzione: dal 1901 al 1945

Tipologia edilizia storica: **casa colonica**

☒ *Coerenza con l'impianto storico originario*

Integrità tipologica: alterata

Tipo di alterazione: alterazione dell'involucro

Stato di conservazione: scarso

Vincolo Monumentale D.Lgs. 42/2004: non presente

VALUTAZIONE

☐ Valore Storico Architettonico

☐ Valore Storico Culturale Testimoniale

NOTE

DOCUMENTAZIONE FOTOGRAFICA

Foto censimento 1985/1987



Foto censimento 2017/2020

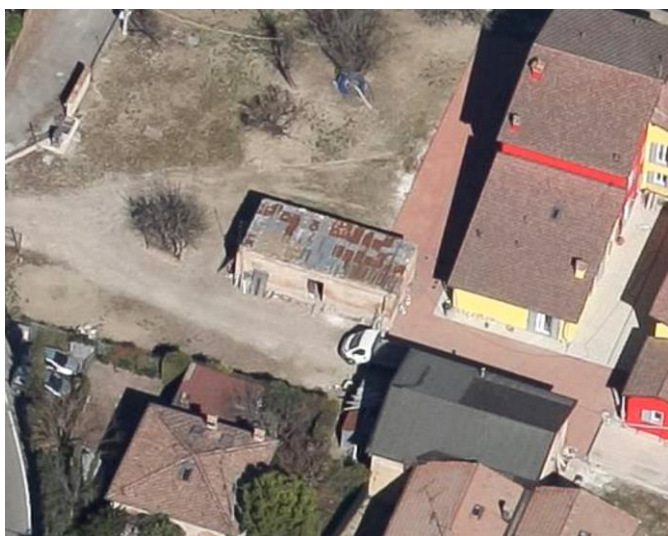

CENSIMENTO PATRIMONIO EDILIZIO 2021

TERRITORIO RURALE

N° IDENTIFICATIVO SCHEDA: 3853

Codice nucleo: 234_232dr



Foto aerea 2019 - C.G.R. s.p.a. Parma scala 1:5000



Foto aerea 2019 scala 1:2000

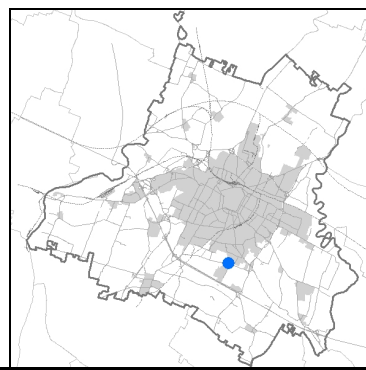

Estratto di mappa 2019 scala 1:2000

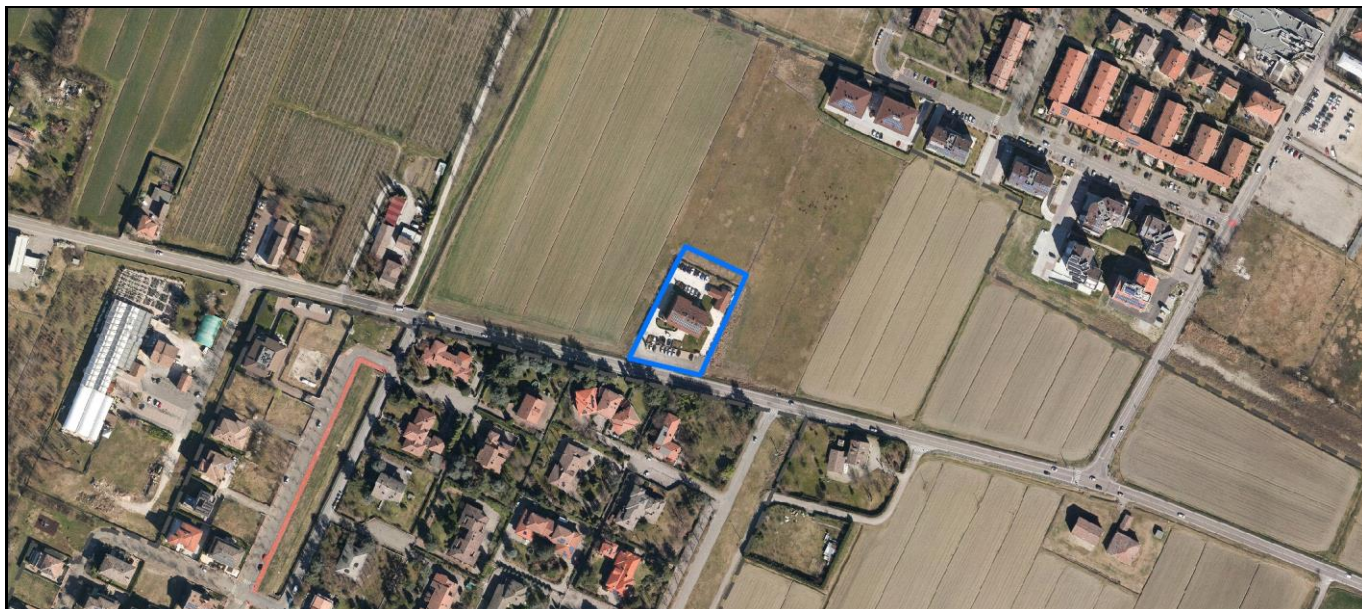
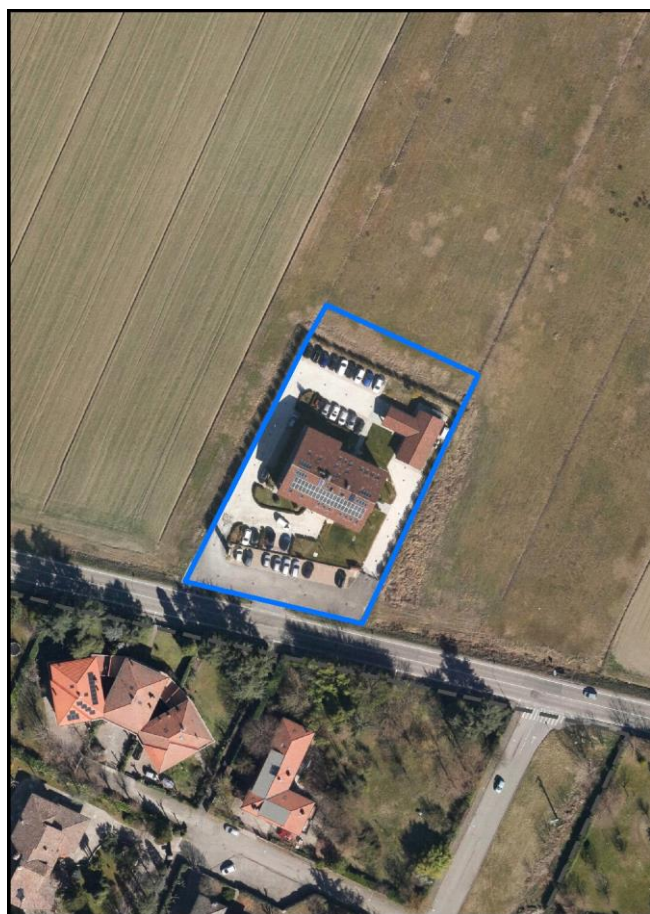
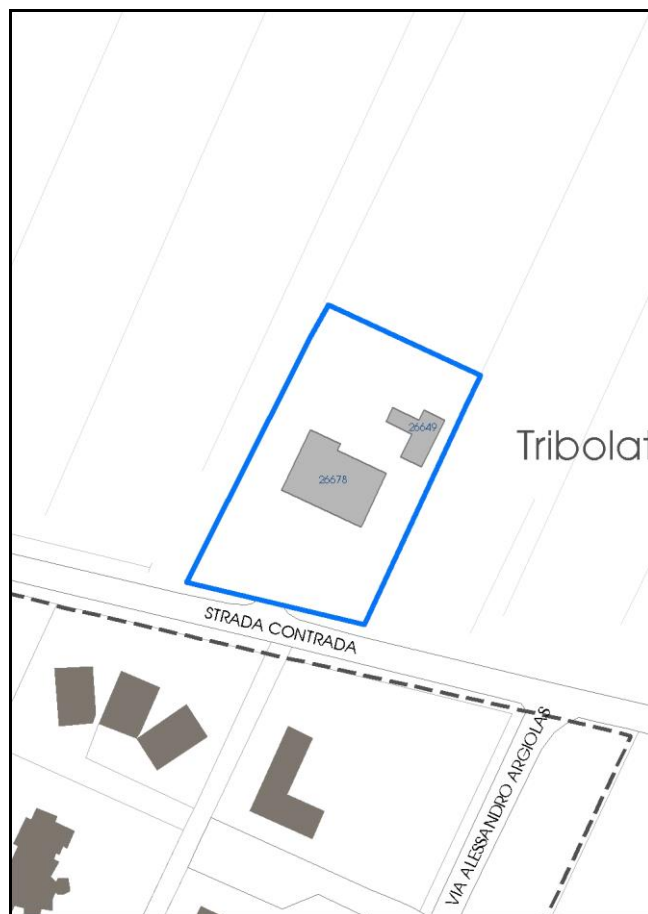

Comune di Modena

Codice nucleo: 234_232dr

nucleo recuperato

LOCALIZZAZIONE

Indirizzo: STRADA CONTRADA

Numero civico: 323

Riferimenti catastali: Foglio: 234

Mappale: 232

FUNZIONI

- | | | | |
|--|---|---|---|
| <input type="checkbox"/> Residenza | <input type="checkbox"/> Deposito | <input type="checkbox"/> Allevamento | <input type="checkbox"/> Centro Aziendale |
| <input type="checkbox"/> Serra/vivaio | <input type="checkbox"/> Agriturismo | <input type="checkbox"/> Maneggio | <input type="checkbox"/> Impianto di trasformazione |
| <input checked="" type="checkbox"/> Altre attività econom. | <input type="checkbox"/> Fattoria didattica | <input type="checkbox"/> Imp. tecnologico | <input type="checkbox"/> Attività agricola residua |

Note: Centro di formazione medici

DESCRIZIONE DELL'IMPIANTO INSEDIATIVO

Impianto storico

Numero edifici: 2

Numero edifici oggetto di indagine: 1

- ☐ Vincolo Monumentale D.Lgs. 42/2004
- ☐ Vincolo Giardino di notevole interesse
- ☐ Presenza di edifici estranei all'impianto -

Assetto morfologico: corte aperta

Elementi componenti presenti:

- | | | | |
|--|---|--|---|
| <input checked="" type="checkbox"/> recinzione | <input type="checkbox"/> manufatto funzionale | <input checked="" type="checkbox"/> albero singolo | <input type="checkbox"/> alberatura a macchia |
| <input checked="" type="checkbox"/> pavimentazione | <input checked="" type="checkbox"/> siepe | <input type="checkbox"/> alberatura a filare | <input type="checkbox"/> altro |

Note elementi:

RELAZIONI CON IL CONTESTO TERRITORIALE

Tipo di accesso: ☐ accesso indiretto ☒ accesso diretto da viabilità ☐ accesso tramite stradello

Contesto paesaggistico:

- | | |
|--|---|
| <input checked="" type="checkbox"/> appartenenza ad agglomerato rurale | <input checked="" type="checkbox"/> prossimità a territorio urbanizzato |
| <input type="checkbox"/> insediamento isolato | <input type="checkbox"/> prossimità ad infrastrutture |
| <input type="checkbox"/> prossimità ad area produttiva | <input type="checkbox"/> prossimità a corso d'acqua |

Criticità ambientali: assenti

NOTE

SCHEDA ANALITICA EDIFICIO

N. 3853

Codice nucleo: 234_232dr

Codice edificio: 26678

LOCALIZZAZIONE

Indirizzo: STRADA CONTRADA

civico: 323

Riferimenti catastali 2019

Foglio: 234 *Mappale:* 232

Quartiere: 3 - BUON PASTORE - S.AGNESE - S.DAMASO

FUNZIONE

Funzione principale: servizi accessori

Funzione secondaria ---

Stato di utilizzazione: in uso

☐ *Edificio produttivo agricolo dismesso*

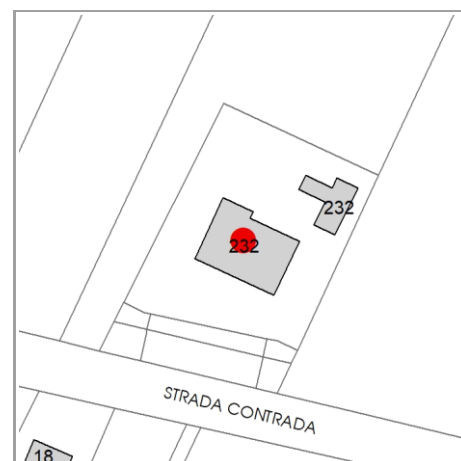

CARATTERISTICHE DELL'EDIFICIO

Numero di piani: 2

Numero di alloggi: 0

Superficie abitazione (mq): 0

Superficie altre funzioni (mq): 380

Epoca di costruzione: dal 1901 al 1945

Tipologia edilizia storica: **stalla e fienile**

☒ *Coerenza con l'impianto storico originario*

Integrità tipologica: alterata

Tipo di alterazione: alterazione dell'involucro

Stato di conservazione: buono

Vincolo Monumentale D.Lgs. 42/2004: non presente

VALUTAZIONE

☐ Valore Storico Architettonico

☐ Valore Storico Culturale Testimoniale

NOTE

pannelli fotovoltaici integrati nella copertura

DOCUMENTAZIONE FOTOGRAFICA

Foto censimento 1985/1987



Foto censimento 2017/2020



CENSIMENTO PATRIMONIO EDILIZIO 2021

TERRITORIO RURALE

N° IDENTIFICATIVO SCHEDA: 3890

Codice nucleo: 238_631



Foto aerea 2019 - C.G.R. s.p.a. Parma scala 1:5000



Foto aerea 2019 scala 1: 3000

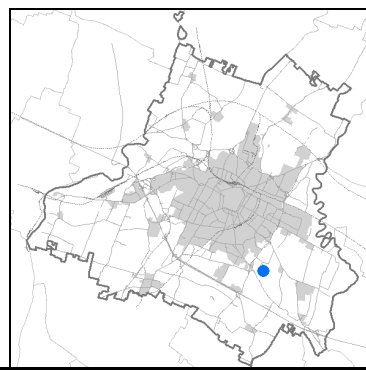

Estratto di mappa 2019 scala 1: 3000

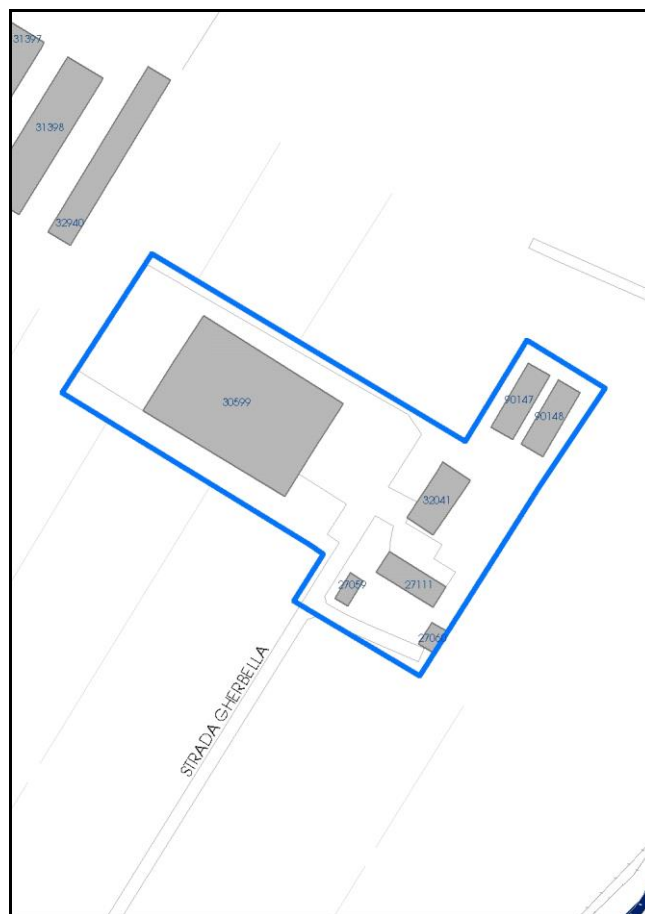

Comune di Modena

Codice nucleo: 238_631

LOCALIZZAZIONE

Indirizzo: STRADA GHERBELLA

Numero civico: 133

Riferimenti catastali: Foglio: 238

Mappale: 57

FUNZIONI

- | | | | |
|---|--|---|--|
| <input checked="" type="checkbox"/> Residenza | <input checked="" type="checkbox"/> Deposito | <input type="checkbox"/> Allevamento | <input checked="" type="checkbox"/> Centro Aziendale |
| <input type="checkbox"/> Serra/vivaio | <input type="checkbox"/> Agriturismo | <input type="checkbox"/> Maneggio | <input checked="" type="checkbox"/> Impianto di trasformazione |
| <input type="checkbox"/> Altre attività econom. | <input type="checkbox"/> Fattoria didattica | <input type="checkbox"/> Imp. tecnologico | <input type="checkbox"/> Attività agricola residua |

Note: acetaia

DESCRIZIONE DELL'IMPIANTO INSEDIATIVO

Impianto storico

Numero edifici: 7

Numero edifici oggetto di indagine: 2

- ☐ Vincolo Monumentale D.Lgs. 42/2004
- ☐ Vincolo Giardino di notevole interesse
- ☒ Presenza di edifici estranei all'impianto -

Assetto morfologico: corte aperta

Elementi componenti presenti:

- | | | | |
|--|---|---|---|
| <input type="checkbox"/> recinzione | <input type="checkbox"/> manufatto funzionale | <input checked="" type="checkbox"/> albero singolo | <input type="checkbox"/> alberatura a macchia |
| <input checked="" type="checkbox"/> pavimentazione | <input checked="" type="checkbox"/> siepe | <input checked="" type="checkbox"/> alberatura a filare | <input type="checkbox"/> altro |

Note elementi:

RELAZIONI CON IL CONTESTO TERRITORIALE

Tipo di accesso: ☐ accesso indiretto ☐ accesso diretto da viabilità ☒ accesso tramite stradello

Contesto paesaggistico:

- | | |
|---|--|
| <input type="checkbox"/> appartenenza ad agglomerato rurale | <input type="checkbox"/> prossimità a territorio urbanizzato |
| <input checked="" type="checkbox"/> insediamento isolato | <input type="checkbox"/> prossimità ad infrastrutture |
| <input type="checkbox"/> prossimità ad area produttiva | <input type="checkbox"/> prossimità a corso d'acqua |

Criticità ambientali: assenti

NOTE

Comune di Modena

CENSIMENTO PATRIMONIO EDILIZIO TERRITORIO RURALE

SCHEDA ANALITICA EDIFICIO

N. 3890

Codice nucleo: 238_631

Codice edificio: 27060

LOCALIZZAZIONE

Indirizzo: STRADA GHERBELLA

civico: 0

Riferimenti catastali 2019

Foglio: 238 Mappale: 59

Quartiere: 3 - BUON PASTORE - S.AGNESE - S.DAMASO

FUNZIONE

Funzione principale: deposito

Funzione secondaria ---

Stato di utilizzazione: in uso

☐ Edificio produttivo agricolo dismesso

CARATTERISTICHE DELL'EDIFICIO

Numero di piani: 1

Numero di alloggi: 0

Superficie abitazione (mq): 0

Superficie altre funzioni (mq): 70

Epoca di costruzione: non disponibile

Tipologia edilizia storica: **barchessa**

☒ Coerenza con l'impianto storico originario

Integrità tipologica: privo di interesse tipologico

Tipo di alterazione:

Stato di conservazione: buono

Vincolo Monumentale D.Lgs. 42/2004: non presente

VALUTAZIONE

☐ Valore Storico Architettonico

☐ Valore Storico Culturale Testimoniale

NOTE

Codice identificativo originario: 238059

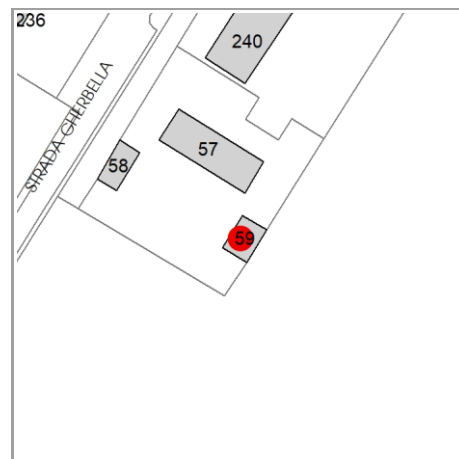

DOCUMENTAZIONE FOTOGRAFICA

Foto censimento 1985/1987



Foto censimento 2017/2020

CENSIMENTO PATRIMONIO EDILIZIO 2021

TERRITORIO RURALE

N° IDENTIFICATIVO SCHEDA: 3913

Codice nucleo: 239_44dr



Foto aerea 2019 - C.G.R. s.p.a. Parma scala 1:5000



Foto aerea 2019 scala 1:2000

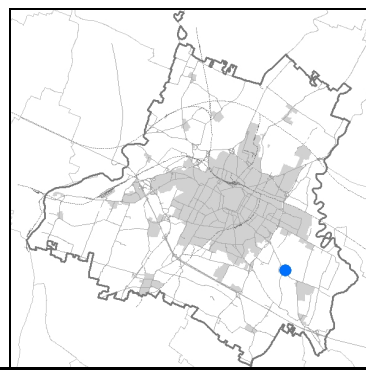

Estratto di mappa 2019 scala 1:2000

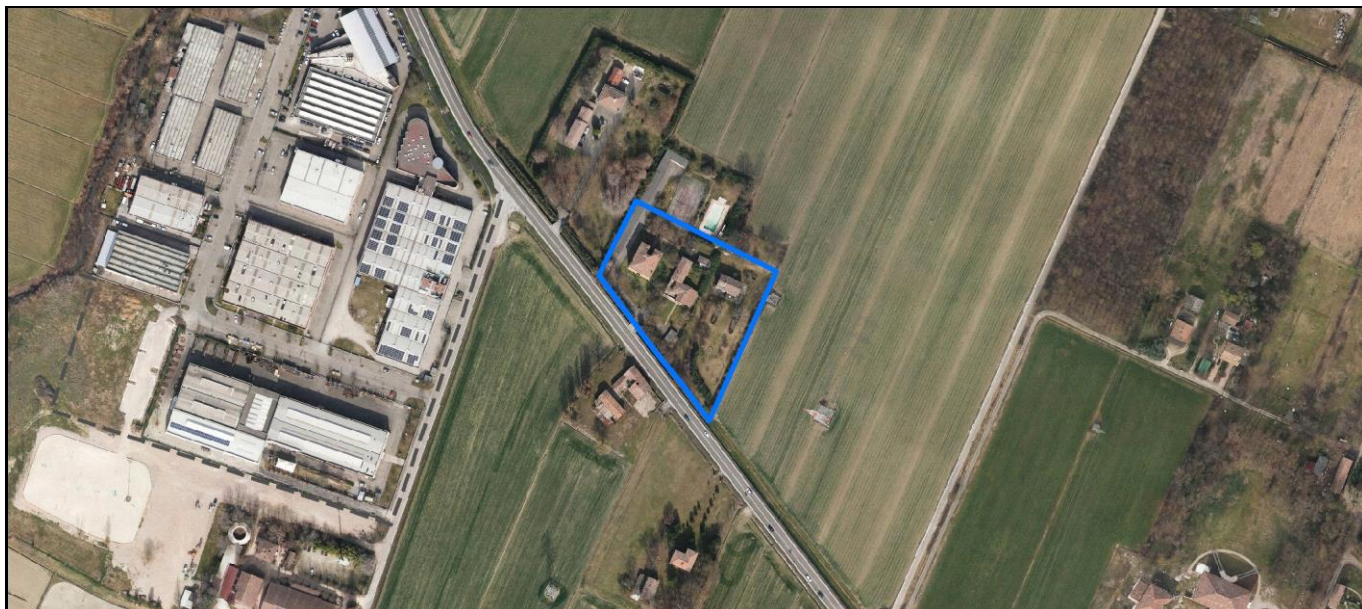

Comune di Modena

Codice nucleo: 239_44dr

nucleo recuperato

LOCALIZZAZIONE

Indirizzo: STRADA VIGNOLESE

Numero civico: 1147

Riferimenti catastali: Foglio: 239

Mappale: 44

FUNZIONI

- | | | | |
|--|--|---|---|
| <input checked="" type="checkbox"/> Residenza | <input checked="" type="checkbox"/> Deposito | <input type="checkbox"/> Allevamento | <input type="checkbox"/> Centro Aziendale |
| <input type="checkbox"/> Serra/vivaio | <input type="checkbox"/> Agriturismo | <input type="checkbox"/> Maneggio | <input type="checkbox"/> Impianto di trasformazione |
| <input checked="" type="checkbox"/> Altre attività econom. | <input type="checkbox"/> Fattoria didattica | <input type="checkbox"/> Imp. tecnologico | <input type="checkbox"/> Attività agricola residua |

Note: Oratorio nobiliare

DESCRIZIONE DELL'IMPIANTO INSEDIATIVO

Impianto storico

Numero edifici: 6

Numero edifici oggetto di indagine: 4

- ☐ Vincolo Monumentale D.Lgs. 42/2004
- ☐ Vincolo Giardino di notevole interesse
- ☐ Presenza di edifici estranei all'impianto -

Assetto morfologico: disposizione libera

Elementi componenti presenti:

- | | | | |
|--|--|--|--|
| <input checked="" type="checkbox"/> recinzione | <input checked="" type="checkbox"/> manufatto funzionale | <input type="checkbox"/> albero singolo | <input checked="" type="checkbox"/> alberatura a macchia |
| <input checked="" type="checkbox"/> pavimentazione | <input checked="" type="checkbox"/> siepe | <input type="checkbox"/> alberatura a filare | <input checked="" type="checkbox"/> altro |

Note elementi:

Presenza di persistenza storica (cod. PS065): oratorio Bentivoglio Ferrari.

RELAZIONI CON IL CONTESTO TERRITORIALE

Tipo di accesso: ☐ accesso indiretto ☒ accesso diretto da viabilità ☐ accesso tramite stradello

Contesto paesaggistico:

- | | |
|--|--|
| <input checked="" type="checkbox"/> appartenenza ad agglomerato rurale | <input type="checkbox"/> prossimità a territorio urbanizzato |
| <input type="checkbox"/> insediamento isolato | <input checked="" type="checkbox"/> prossimità ad infrastrutture |
| <input type="checkbox"/> prossimità ad area produttiva | <input type="checkbox"/> prossimità a corso d'acqua |

Criticità ambientali: assenti

NOTE

SCHEDA ANALITICA EDIFICIO

N. 3913

Codice nucleo: 239_44dr

Codice edificio: 27195

LOCALIZZAZIONE

Indirizzo: STRADA VIGNOLESE

civico: 1147

Riferimenti catastali 2019

Foglio: 239 *Mappale:* 49

Quartiere: 3 - BUON PASTORE - S.AGNESE - S.DAMASO

FUNZIONE

Funzione principale: deposito

Funzione secondaria ---

Stato di utilizzazione: in uso

☐ *Edificio produttivo agricolo dismesso*

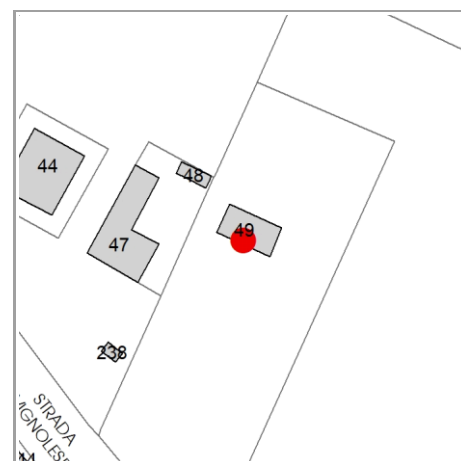

CARATTERISTICHE DELL'EDIFICIO

Numero di piani: 1

Numero di alloggi: 0

Superficie abitazione (mq): 0

Superficie altre funzioni (mq): 127

Epoca di costruzione: dal 1946 al 1975

Tipologia edilizia storica: **stalla e fienile**

☒ *Coerenza con l'impianto storico originario*

Integrità tipologica: privo di interesse tipologico

Tipo di alterazione:

Stato di conservazione: buono

Vincolo Monumentale D.Lgs. 42/2004: non presente

VALUTAZIONE

☐ Valore Storico Architettonico

☐ Valore Storico Culturale Testimoniale

NOTE

pannelli fotovoltaici integrati nella copertura

DOCUMENTAZIONE FOTOGRAFICA

Foto censimento 1985/1987



Foto censimento 2017/2020



CENSIMENTO PATRIMONIO EDILIZIO 2021 TERRITORIO RURALE

N° IDENTIFICATIVO SCHEDA: 4082

Codice nucleo: 246_280dr



Foto aerea 2019 - C.G.R. s.p.a. Parma scala 1:5000



Foto aerea 2019 scala 1:2000

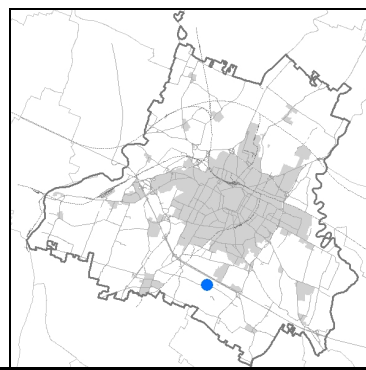

Estratto di mappa 2019 scala 1:2000

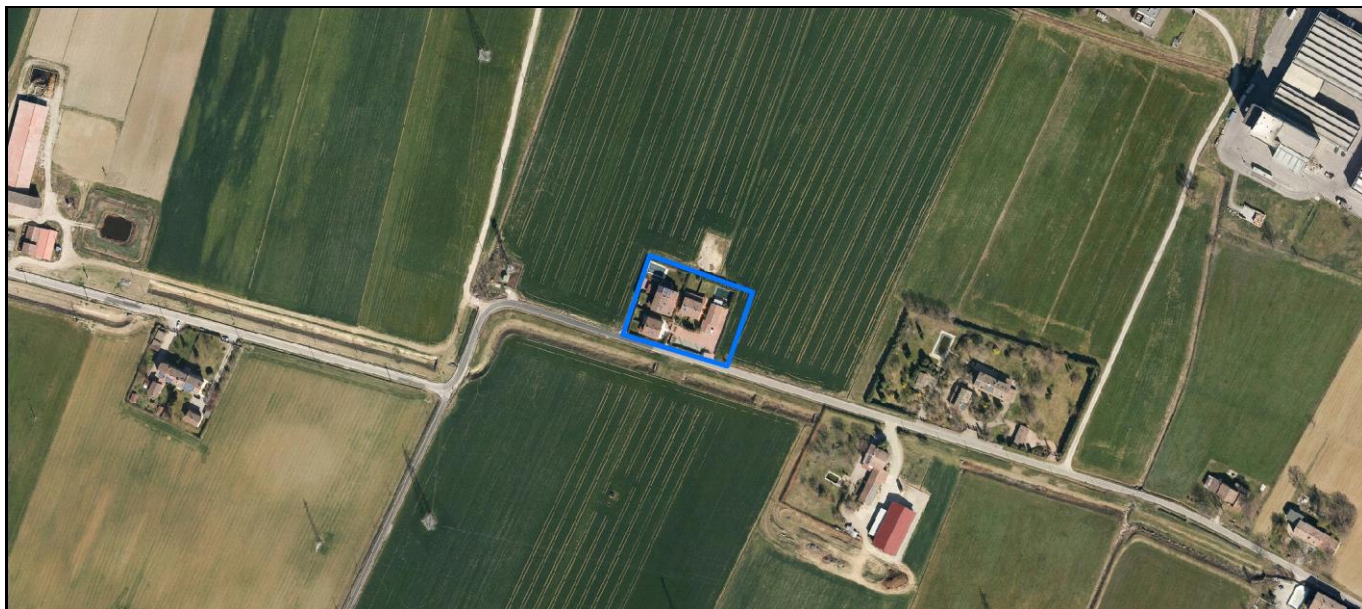
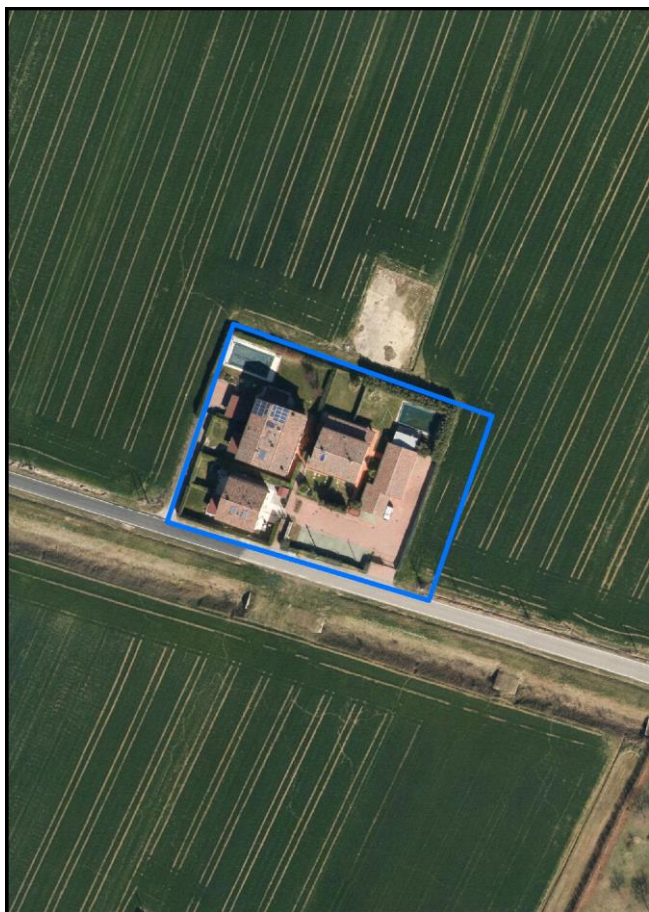

Comune di Modena

Codice nucleo: 246_280dr

nucleo recuperato

LOCALIZZAZIONE

Indirizzo: STRADA CADIANE

Numero civico: 233

Riferimenti catastali: Foglio: 246

Mappale: 280

FUNZIONI

- | | | | |
|---|--|---|---|
| <input checked="" type="checkbox"/> Residenza | <input checked="" type="checkbox"/> Deposito | <input type="checkbox"/> Allevamento | <input type="checkbox"/> Centro Aziendale |
| <input type="checkbox"/> Serra/vivaio | <input type="checkbox"/> Agriturismo | <input type="checkbox"/> Maneggio | <input type="checkbox"/> Impianto di trasformazione |
| <input type="checkbox"/> Altre attività econom. | <input type="checkbox"/> Fattoria didattica | <input type="checkbox"/> Imp. tecnologico | <input type="checkbox"/> Attività agricola residua |

Note:

DESCRIZIONE DELL'IMPIANTO INSEDIATIVO

Impianto storico

Numero edifici: 4

Numero edifici oggetto di indagine: 2

- ☐ Vincolo Monumentale D.Lgs. 42/2004
- ☐ Vincolo Giardino di notevole interesse
- ☐ Presenza di edifici estranei all'impianto -

Assetto morfologico: corte aperta

Elementi componenti presenti:

- | | | | |
|--|---|--|---|
| <input checked="" type="checkbox"/> recinzione | <input type="checkbox"/> manufatto funzionale | <input checked="" type="checkbox"/> albero singolo | <input type="checkbox"/> alberatura a macchia |
| <input checked="" type="checkbox"/> pavimentazione | <input checked="" type="checkbox"/> siepe | <input type="checkbox"/> alberatura a filare | <input type="checkbox"/> altro |

Note elementi:

RELAZIONI CON IL CONTESTO TERRITORIALE

Tipo di accesso: ☐ accesso indiretto ☒ accesso diretto da viabilità ☐ accesso tramite stradello

Contesto paesaggistico:

- | | |
|---|--|
| <input type="checkbox"/> appartenenza ad agglomerato rurale | <input type="checkbox"/> prossimità a territorio urbanizzato |
| <input checked="" type="checkbox"/> insediamento isolato | <input type="checkbox"/> prossimità ad infrastrutture |
| <input type="checkbox"/> prossimità ad area produttiva | <input type="checkbox"/> prossimità a corso d'acqua |

Criticità ambientali: fonti esterne
(traliccio alta tensione 130 m)

NOTE

SCHEDA ANALITICA EDIFICIO

N. 4082

Codice nucleo: 246_280dr

Codice edificio: 27987

LOCALIZZAZIONE

Indirizzo: STRADA CADIANE

civico: 233

Riferimenti catastali 2019

Foglio: 246 Mappale: 280

Quartiere: 3 - BUON PASTORE - S.AGNESE - S.DAMASO

FUNZIONE

Funzione principale: residenza

Funzione secondaria ---

Stato di utilizzazione: in uso

☐ Edificio produttivo agricolo dismesso

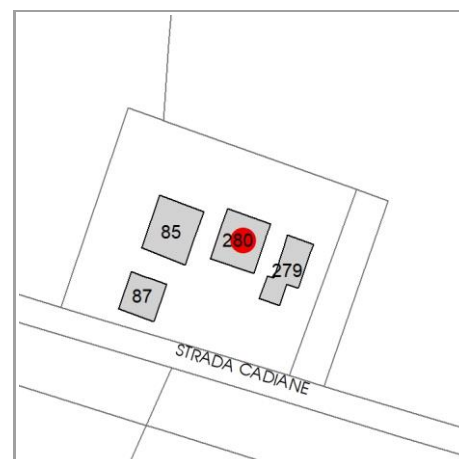

CARATTERISTICHE DELL'EDIFICIO

Numero di piani: 2

Numero di alloggi: 2

Superficie abitazione (mq): 167

Superficie altre funzioni (mq): 0

Epoca di costruzione: dal 1946 al 1975

Tipologia edilizia storica: **stalla e fienile**

☒ Coerenza con l'impianto storico originario

Integrità tipologica: privo di interesse tipologico

Tipo di alterazione:

Stato di conservazione: buono

Vincolo Monumentale D.Lgs. 42/2004: non presente

VALUTAZIONE

☐ Valore Storico Architettonico

☐ Valore Storico Culturale Testimoniale

NOTE

DOCUMENTAZIONE FOTOGRAFICA

Foto censimento 1985/1987



Foto censimento 2017/2020



CENSIMENTO PATRIMONIO EDILIZIO 2021 TERRITORIO RURALE

N° IDENTIFICATIVO SCHEDA: 4198

Codice nucleo: 254_358dr



Foto aerea 2019 - C.G.R. s.p.a. Parma scala 1:5000



Foto aerea 2019 scala 1: 2000

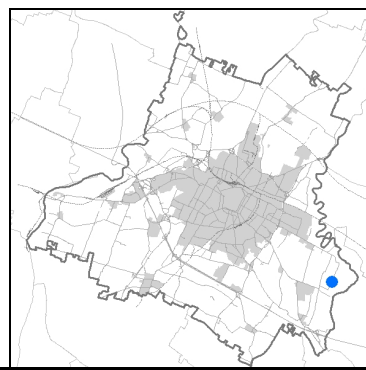

Estratto di mappa 2019 scala 1: 2000

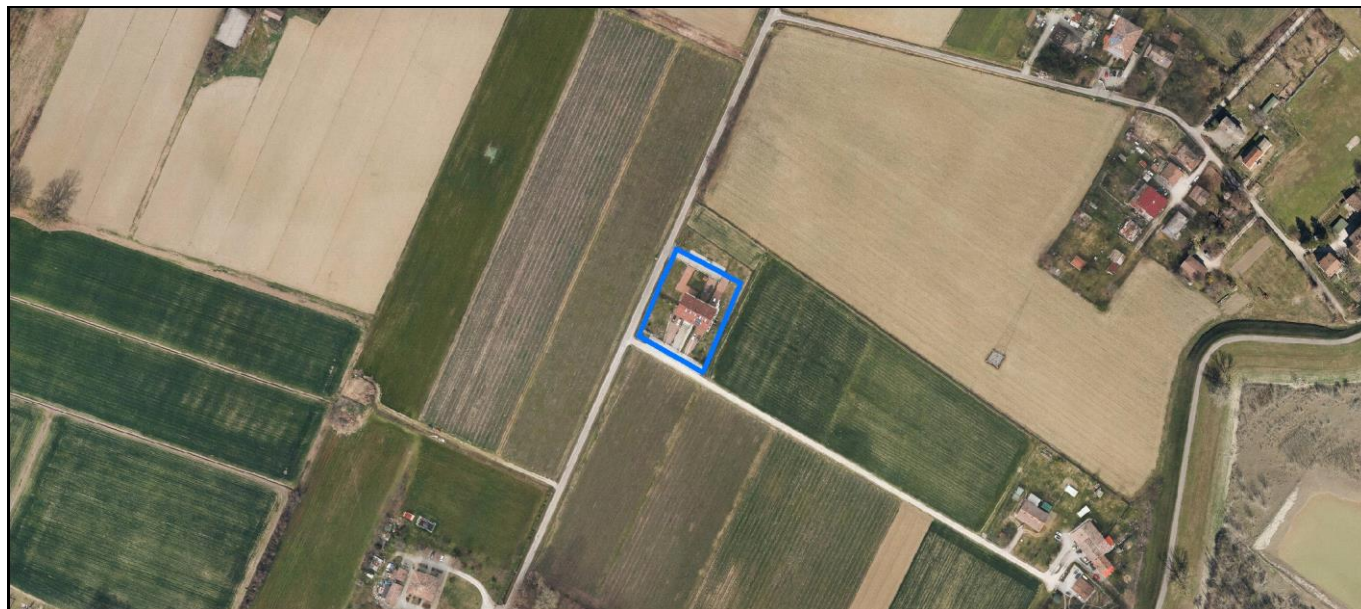
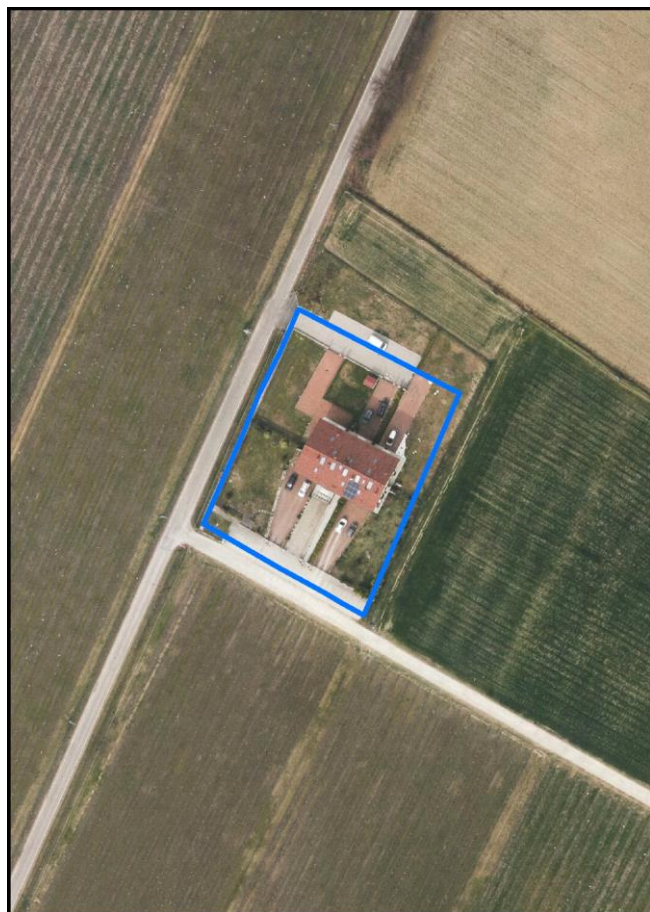
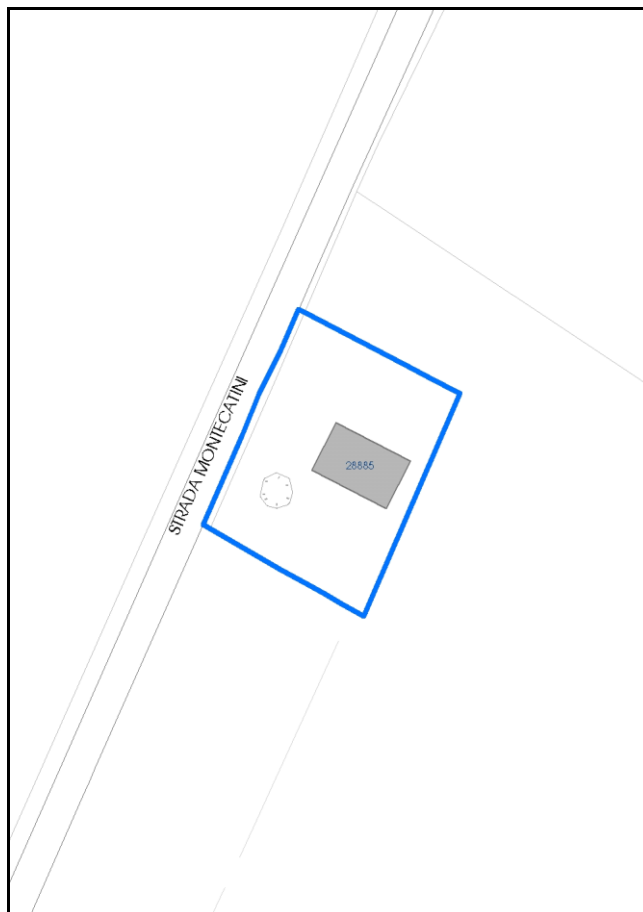

Comune di Modena

Codice nucleo: 254_358dr

nucleo recuperato

LOCALIZZAZIONE

Indirizzo: STRADA MONTECATINI

Numero civico: 413

Riferimenti catastali: Foglio: 254

Mappale: 358

FUNZIONI

- | | | | |
|---|---|---|---|
| <input checked="" type="checkbox"/> Residenza | <input type="checkbox"/> Deposito | <input type="checkbox"/> Allevamento | <input type="checkbox"/> Centro Aziendale |
| <input type="checkbox"/> Serra/vivaio | <input type="checkbox"/> Agriturismo | <input type="checkbox"/> Maneggio | <input type="checkbox"/> Impianto di trasformazione |
| <input type="checkbox"/> Altre attività econom. | <input type="checkbox"/> Fattoria didattica | <input type="checkbox"/> Imp. tecnologico | <input type="checkbox"/> Attività agricola residua |

Note:

DESCRIZIONE DELL'IMPIANTO INSEDIATIVO

Impianto storico

Numero edifici: 1

Numero edifici oggetto di indagine: 1

- ☐ Vincolo Monumentale D.Lgs. 42/2004
- ☐ Vincolo Giardino di notevole interesse
- ☐ Presenza di edifici estranei all'impianto -

Assetto morfologico: cortile

Elementi componenti presenti:

- | | | | |
|--|--|--|---|
| <input checked="" type="checkbox"/> recinzione | <input checked="" type="checkbox"/> manufatto funzionale | <input checked="" type="checkbox"/> albero singolo | <input type="checkbox"/> alberatura a macchia |
| <input checked="" type="checkbox"/> pavimentazione | <input checked="" type="checkbox"/> siepe | <input type="checkbox"/> alberatura a filare | <input type="checkbox"/> altro |

Note elementi:

RELAZIONI CON IL CONTESTO TERRITORIALE

Tipo di accesso: ☐ accesso indiretto ☒ accesso diretto da viabilità ☐ accesso tramite stradello

Contesto paesaggistico:

- | | |
|---|--|
| <input type="checkbox"/> appartenenza ad agglomerato rurale | <input type="checkbox"/> prossimità a territorio urbanizzato |
| <input checked="" type="checkbox"/> insediamento isolato | <input type="checkbox"/> prossimità ad infrastrutture |
| <input type="checkbox"/> prossimità ad area produttiva | <input type="checkbox"/> prossimità a corso d'acqua |

Criticità ambientali: assenti

NOTE

SCHEDA ANALITICA EDIFICIO

N. 4198

Codice nucleo: 254_358dr

Codice edificio: 28885

LOCALIZZAZIONE

Indirizzo: STRADA MONTECATINI

civico: 413

Riferimenti catastali 2019

Foglio: 254 Mappale: 358

Quartiere: 3 - BUON PASTORE - S.AGNESE - S.DAMASO

FUNZIONE

Funzione principale: residenza

Funzione secondaria ---

Stato di utilizzazione: in uso

☐ Edificio produttivo agricolo dismesso

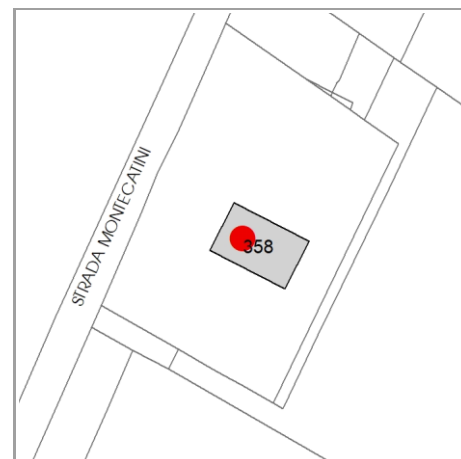

CARATTERISTICHE DELL'EDIFICIO

Numero di piani: 3

Numero di alloggi: 5

Superficie abitazione (mq): 313

Superficie altre funzioni (mq): 0

Epoca di costruzione: dal 1801 al 1900

Tipologia edilizia storica: **edificio a porta morta**

☒ Coerenza con l'impianto storico originario

Integrità tipologica: alterata

Tipo di alterazione: alterazione dell'involucro

Stato di conservazione: buono

Vincolo Monumentale D.Lgs. 42/2004: non presente

VALUTAZIONE

☐ Valore Storico Architettonico

☐ Valore Storico Culturale Testimoniale

NOTE

pannelli fotovoltaici integrati nella copertura

DOCUMENTAZIONE FOTOGRAFICA

Foto censimento 1985/1987



Foto censimento 2017/2020

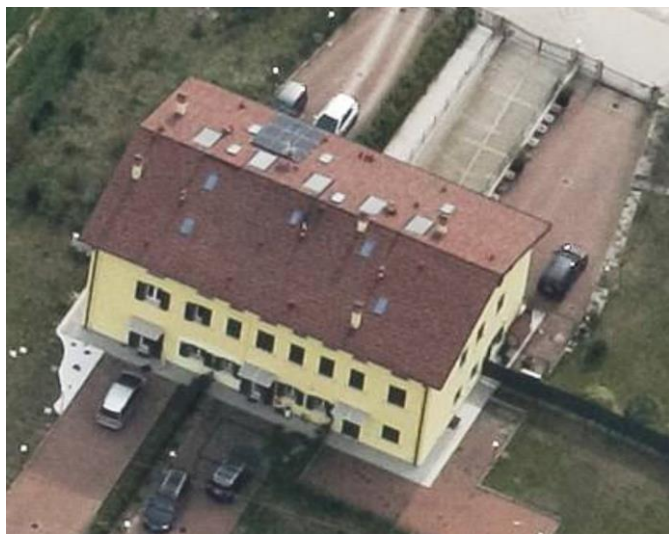

CENSIMENTO PATRIMONIO EDILIZIO 2021

TERRITORIO RURALE

N° IDENTIFICATIVO SCHEDA: 4245

Codice nucleo: 256_5dr



Foto aerea 2019 - C.G.R. s.p.a. Parma scala 1:5000



Foto aerea 2019 scala 1: 2000

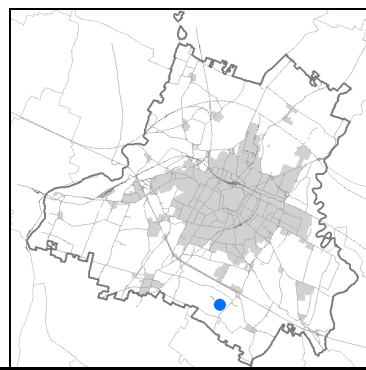

Estratto di mappa 2019 scala 1: 2000



Comune di Modena

Codice nucleo: 256_5dr

nucleo recuperato

LOCALIZZAZIONE

Indirizzo: STRADELLO NAVA

Numero civico:

Riferimenti catastali: Foglio: 256

Mappale: 5

FUNZIONI

- | | | | |
|---|--|---|---|
| <input checked="" type="checkbox"/> Residenza | <input checked="" type="checkbox"/> Deposito | <input type="checkbox"/> Allevamento | <input type="checkbox"/> Centro Aziendale |
| <input type="checkbox"/> Serra/vivaio | <input type="checkbox"/> Agriturismo | <input type="checkbox"/> Maneggio | <input type="checkbox"/> Impianto di trasformazione |
| <input type="checkbox"/> Altre attività econom. | <input type="checkbox"/> Fattoria didattica | <input type="checkbox"/> Imp. tecnologico | <input type="checkbox"/> Attività agricola residua |

Note:

DESCRIZIONE DELL'IMPIANTO INSEDIATIVO

Impianto storico

Numero edifici: 5

Numero edifici oggetto di indagine: 4

- ☐ Vincolo Monumentale D.Lgs. 42/2004
- ☐ Vincolo Giardino di notevole interesse
- ☐ Presenza di edifici estranei all'impianto -

Assetto morfologico: corte aperta

Elementi componenti presenti:

- | | | | |
|--|--|--|--|
| <input checked="" type="checkbox"/> recinzione | <input checked="" type="checkbox"/> manufatto funzionale | <input type="checkbox"/> albero singolo | <input checked="" type="checkbox"/> alberatura a macchia |
| <input checked="" type="checkbox"/> pavimentazione | <input checked="" type="checkbox"/> siepe | <input type="checkbox"/> alberatura a filare | <input checked="" type="checkbox"/> altro |

Note elementi:

edificio non presente nello shape edifici 2020.

RELAZIONI CON IL CONTESTO TERRITORIALE

Tipo di accesso: ☐ accesso indiretto ☒ accesso diretto da viabilità ☐ accesso tramite stradello

Contesto paesaggistico:

- | | |
|--|--|
| <input checked="" type="checkbox"/> appartenenza ad agglomerato rurale | <input type="checkbox"/> prossimità a territorio urbanizzato |
| <input type="checkbox"/> insediamento isolato | <input type="checkbox"/> prossimità ad infrastrutture |
| <input type="checkbox"/> prossimità ad area produttiva | <input type="checkbox"/> prossimità a corso d'acqua |

Criticità ambientali: assenti

NOTE

SCHEDA ANALITICA EDIFICIO

N. 4245

Codice nucleo: 256_5dr

Codice edificio: 28960

LOCALIZZAZIONE

Indirizzo: STRADELLO NAVA

civico: 0

Riferimenti catastali 2019

Foglio: 256 Mappale: 5

Quartiere: 3 - BUON PASTORE - S.AGNESE - S.DAMASO

FUNZIONE

Funzione principale: residenza

Funzione secondaria deposito

Stato di utilizzazione: in uso

☐ Edificio produttivo agricolo dismesso

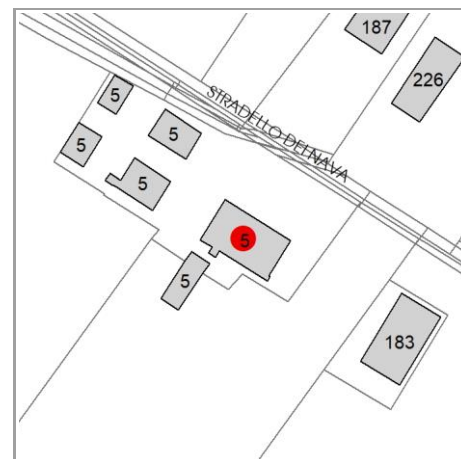

CARATTERISTICHE DELL'EDIFICIO

Numero di piani: 2

Numero di alloggi:

Superficie abitazione (mq): 256

Superficie altre funzioni (mq): 0

Epoca di costruzione: dal 1801 al 1900

Tipologia edilizia storica: **stalla e fienile**

☒ Coerenza con l'impianto storico originario

Integrità tipologica: alterata

Tipo di alterazione: alterazione dell'involucro

Stato di conservazione: buono

Vincolo Monumentale D.Lgs. 42/2004: non presente

VALUTAZIONE

☐ Valore Storico Architettonico

☐ Valore Storico Culturale Testimoniale

NOTE

DOCUMENTAZIONE FOTOGRAFICA

Foto censimento 1985/1987



Foto censimento 2017/2020



CENSIMENTO PATRIMONIO EDILIZIO 2021

TERRITORIO RURALE

N° IDENTIFICATIVO SCHEDA: 4246

Codice nucleo: 256_5dr



Foto aerea 2019 - C.G.R. s.p.a. Parma scala 1:5000



Foto aerea 2019 scala 1: 2000

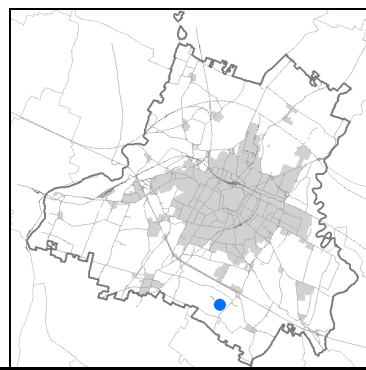

Estratto di mappa 2019 scala 1: 2000



Comune di Modena

Codice nucleo: 256_5dr

nucleo recuperato

LOCALIZZAZIONE

Indirizzo: STRADELLO NAVA

Numero civico:

Riferimenti catastali: Foglio: 256

Mappale: 5

FUNZIONI

- | | | | |
|---|--|---|---|
| <input checked="" type="checkbox"/> Residenza | <input checked="" type="checkbox"/> Deposito | <input type="checkbox"/> Allevamento | <input type="checkbox"/> Centro Aziendale |
| <input type="checkbox"/> Serra/vivaio | <input type="checkbox"/> Agriturismo | <input type="checkbox"/> Maneggio | <input type="checkbox"/> Impianto di trasformazione |
| <input type="checkbox"/> Altre attività econom. | <input type="checkbox"/> Fattoria didattica | <input type="checkbox"/> Imp. tecnologico | <input type="checkbox"/> Attività agricola residua |

Note:

DESCRIZIONE DELL'IMPIANTO INSEDIATIVO

Impianto storico

Numero edifici: 5

Numero edifici oggetto di indagine: 4

- ☐ Vincolo Monumentale D.Lgs. 42/2004
- ☐ Vincolo Giardino di notevole interesse
- ☐ Presenza di edifici estranei all'impianto -

Assetto morfologico: corte aperta

Elementi componenti presenti:

- | | | | |
|--|--|--|--|
| <input checked="" type="checkbox"/> recinzione | <input checked="" type="checkbox"/> manufatto funzionale | <input type="checkbox"/> albero singolo | <input checked="" type="checkbox"/> alberatura a macchia |
| <input checked="" type="checkbox"/> pavimentazione | <input checked="" type="checkbox"/> siepe | <input type="checkbox"/> alberatura a filare | <input checked="" type="checkbox"/> altro |

Note elementi:

edificio non presente nello shape edifici 2020.

RELAZIONI CON IL CONTESTO TERRITORIALE

Tipo di accesso: ☐ accesso indiretto ☒ accesso diretto da viabilità ☐ accesso tramite stradello

Contesto paesaggistico:

- | | |
|--|--|
| <input checked="" type="checkbox"/> appartenenza ad agglomerato rurale | <input type="checkbox"/> prossimità a territorio urbanizzato |
| <input type="checkbox"/> insediamento isolato | <input type="checkbox"/> prossimità ad infrastrutture |
| <input type="checkbox"/> prossimità ad area produttiva | <input type="checkbox"/> prossimità a corso d'acqua |

Criticità ambientali: assenti

NOTE

SCHEDA ANALITICA EDIFICIO

N. 4246

Codice nucleo: 256_5dr

Codice edificio: 29002

LOCALIZZAZIONE

Indirizzo: STRADELLO NAVA

civico: 0

Riferimenti catastali 2019

Foglio: 256 Mappale: 5

Quartiere: 3 - BUON PASTORE - S.AGNESE - S.DAMASO

FUNZIONE

Funzione principale: deposito

Funzione secondaria: autorimessa

Stato di utilizzazione: in uso

☐ Edificio produttivo agricolo dismesso

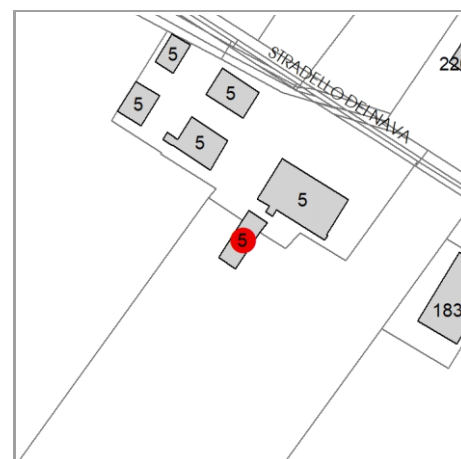

CARATTERISTICHE DELL'EDIFICIO

Numero di piani: 1

Numero di alloggi: 0

Superficie abitazione (mq): 0

Superficie altre funzioni (mq): 81

Epoca di costruzione: dal 1901 al 1945

Tipologia edilizia storica: **stalla e fienile**

☒ Coerenza con l'impianto storico originario

Integrità tipologica: alterata

Tipo di alterazione: alterazione dell'involucro

Stato di conservazione: buono

Vincolo Monumentale D.Lgs. 42/2004: non presente

VALUTAZIONE

☐ Valore Storico Architettonico

☐ Valore Storico Culturale Testimoniale

NOTE

DOCUMENTAZIONE FOTOGRAFICA

Foto censimento 1985/1987



Foto censimento 2017/2020

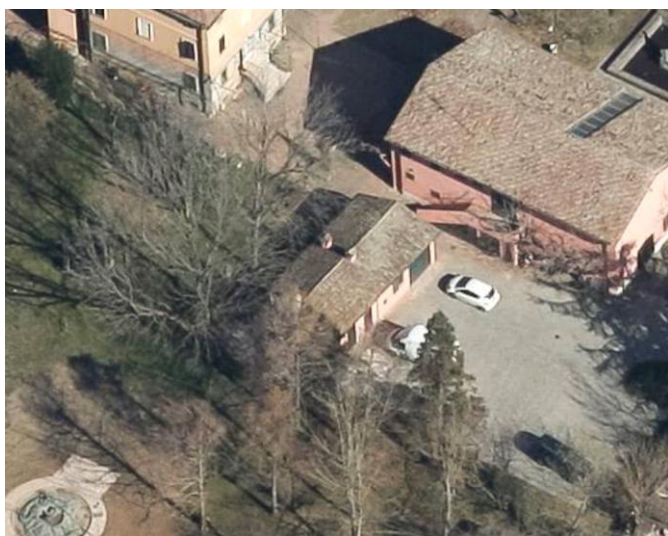

CENSIMENTO PATRIMONIO EDILIZIO 2021

TERRITORIO RURALE

N° IDENTIFICATIVO SCHEDA: 4364

Codice nucleo: 261_114dr



Foto aerea 2019 - C.G.R. s.p.a. Parma scala 1:5000



Foto aerea 2019 scala 1: 2000

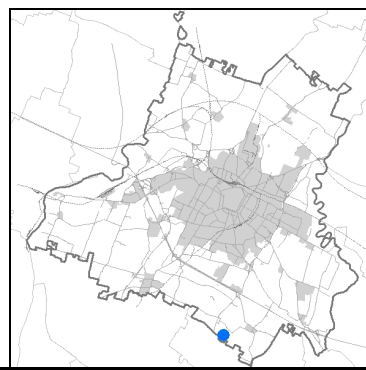
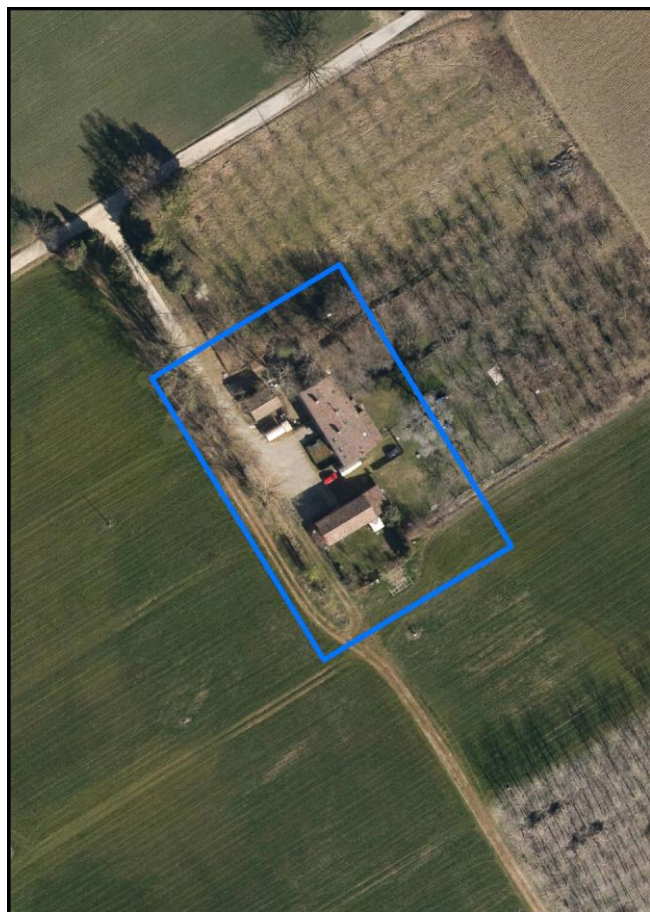

Estratto di mappa 2019 scala 1: 2000

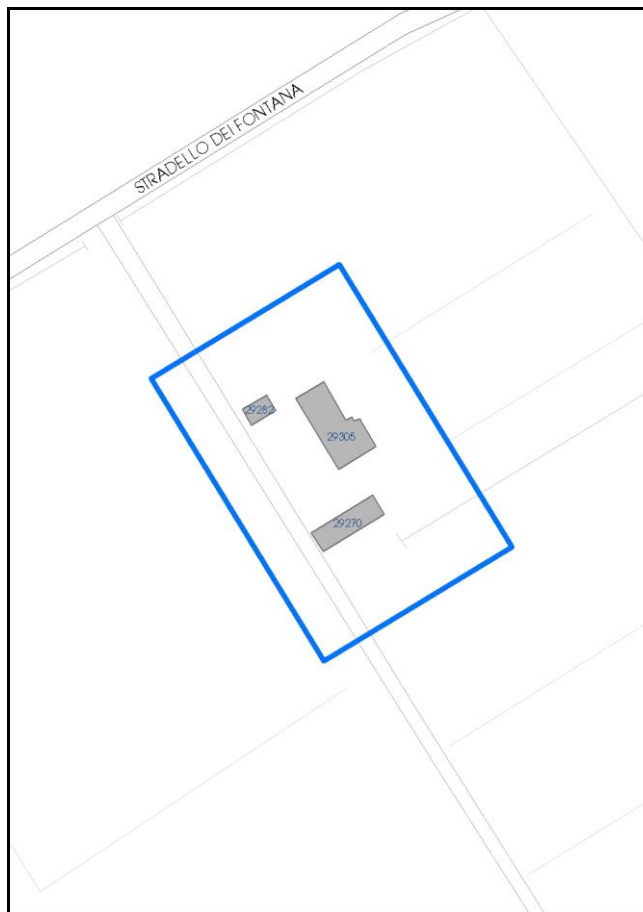

Comune di Modena

Codice nucleo: 261_114dr

nucleo recuperato

LOCALIZZAZIONE

Indirizzo: STRADELLO FONTANA

Numero civico: 15

Riferimenti catastali: Foglio: 261

Mappale: 114

FUNZIONI

- | | | | |
|---|--|---|---|
| <input checked="" type="checkbox"/> Residenza | <input checked="" type="checkbox"/> Deposito | <input type="checkbox"/> Allevamento | <input type="checkbox"/> Centro Aziendale |
| <input type="checkbox"/> Serra/vivaio | <input type="checkbox"/> Agriturismo | <input type="checkbox"/> Maneggio | <input type="checkbox"/> Impianto di trasformazione |
| <input type="checkbox"/> Altre attività econom. | <input type="checkbox"/> Fattoria didattica | <input type="checkbox"/> Imp. tecnologico | <input type="checkbox"/> Attività agricola residua |

Note:

DESCRIZIONE DELL'IMPIANTO INSEDIATIVO

Impianto storico

Numero edifici: 3

Numero edifici oggetto di indagine: 2

- ☐ Vincolo Monumentale D.Lgs. 42/2004
- ☐ Vincolo Giardino di notevole interesse
- ☐ Presenza di edifici estranei all'impianto -

Assetto morfologico: corte aperta

Elementi componenti presenti:

- | | | | |
|--|--|---|---|
| <input type="checkbox"/> recinzione | <input checked="" type="checkbox"/> manufatto funzionale | <input type="checkbox"/> albero singolo | <input type="checkbox"/> alberatura a macchia |
| <input checked="" type="checkbox"/> pavimentazione | <input checked="" type="checkbox"/> siepe | <input checked="" type="checkbox"/> alberatura a filare | <input type="checkbox"/> altro |

Note elementi:

RELAZIONI CON IL CONTESTO TERRITORIALE

Tipo di accesso: ☐ accesso indiretto ☐ accesso diretto da viabilità ☒ accesso tramite stradello

Contesto paesaggistico:

- | | |
|---|--|
| <input type="checkbox"/> appartenenza ad agglomerato rurale | <input type="checkbox"/> prossimità a territorio urbanizzato |
| <input checked="" type="checkbox"/> insediamento isolato | <input type="checkbox"/> prossimità ad infrastrutture |
| <input type="checkbox"/> prossimità ad area produttiva | <input type="checkbox"/> prossimità a corso d'acqua |

Criticità ambientali: assenti

NOTE

SCHEDA ANALITICA EDIFICIO

N. 4364

Codice nucleo: 261_114dr

Codice edificio: 29282

LOCALIZZAZIONE

Indirizzo: STRADELLO FONTANA

civico: 0

Riferimenti catastali 2019

Foglio: 261 Mappale: 113

Quartiere: 3 - BUON PASTORE - S.AGNESE - S.DAMASO

FUNZIONE

Funzione principale: residenza

Funzione secondaria ---

Stato di utilizzazione: in uso

☐ Edificio produttivo agricolo dismesso

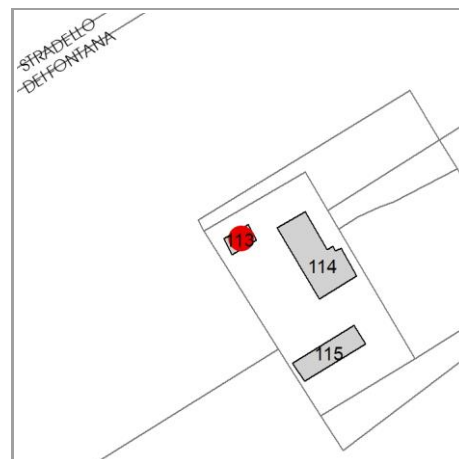

CARATTERISTICHE DELL'EDIFICIO

Numero di piani: 1

Numero di alloggi: 1

Superficie abitazione (mq): 35

Superficie altre funzioni (mq): 0

Epoca di costruzione: dal 1901 al 1945

Tipologia edilizia storica: **stalla e fienile**

☒ Coerenza con l'impianto storico originario

Integrità tipologica: alterata

Tipo di alterazione: alterazione dell'involucro

Stato di conservazione: buono

Vincolo Monumentale D.Lgs. 42/2004: non presente

VALUTAZIONE

☐ Valore Storico Architettonico

☐ Valore Storico Culturale Testimoniale

NOTE

DOCUMENTAZIONE FOTOGRAFICA

Foto censimento 1985/1987



Foto censimento 2017/2020



CENSIMENTO PATRIMONIO EDILIZIO 2021

TERRITORIO RURALE

N° IDENTIFICATIVO SCHEDA: 4372

Codice nucleo: 262_24dr



Foto aerea 2019 - C.G.R. s.p.a. Parma scala 1:5000



Foto aerea 2019 scala 1:2000

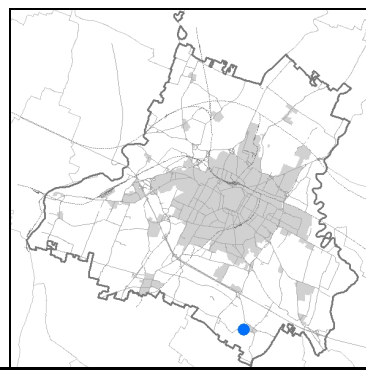

Estratto di mappa 2019 scala 1:2000

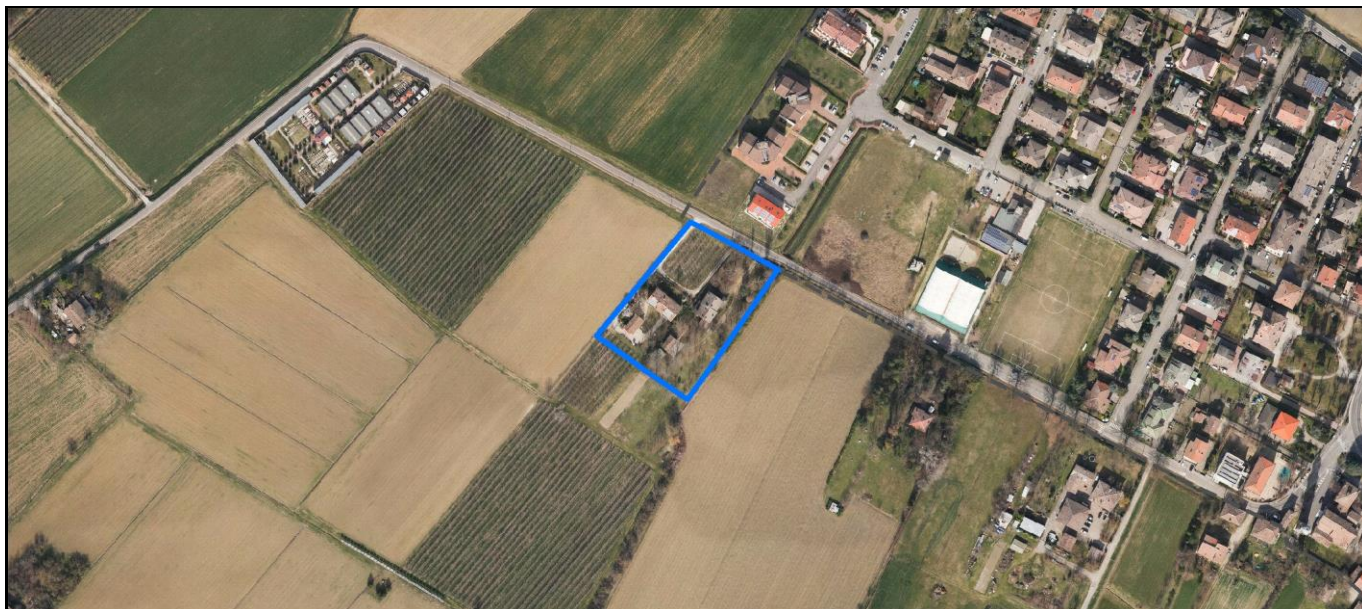

Comune di Modena

Codice nucleo: 262_24dr

nucleo recuperato

LOCALIZZAZIONE

Indirizzo: STRADA SAN MARTINO MUGNANO

Numero civico: 156

Riferimenti catastali: Foglio: 262

Mappale: 24

FUNZIONI

- | | | | |
|---|--|---|---|
| <input checked="" type="checkbox"/> Residenza | <input checked="" type="checkbox"/> Deposito | <input type="checkbox"/> Allevamento | <input type="checkbox"/> Centro Aziendale |
| <input type="checkbox"/> Serra/vivaio | <input type="checkbox"/> Agriturismo | <input type="checkbox"/> Maneggio | <input type="checkbox"/> Impianto di trasformazione |
| <input type="checkbox"/> Altre attività econom. | <input type="checkbox"/> Fattoria didattica | <input type="checkbox"/> Imp. tecnologico | <input type="checkbox"/> Attività agricola residua |

Note:

DESCRIZIONE DELL'IMPIANTO INSEDIATIVO

Impianto storico

Numero edifici: 4

Numero edifici oggetto di indagine: 3

- ☐ Vincolo Monumentale D.Lgs. 42/2004
- ☐ Vincolo Giardino di notevole interesse
- ☐ Presenza di edifici estranei all'impianto -

Assetto morfologico: corte aperta

Elementi componenti presenti:

- | | | | |
|--|--|--|--|
| <input checked="" type="checkbox"/> recinzione | <input checked="" type="checkbox"/> manufatto funzionale | <input type="checkbox"/> albero singolo | <input checked="" type="checkbox"/> alberatura a macchia |
| <input checked="" type="checkbox"/> pavimentazione | <input checked="" type="checkbox"/> siepe | <input type="checkbox"/> alberatura a filare | <input type="checkbox"/> altro |

Note elementi:

RELAZIONI CON IL CONTESTO TERRITORIALE

Tipo di accesso: ☐ accesso indiretto ☐ accesso diretto da viabilità ☒ accesso tramite stradello

Contesto paesaggistico:

- | | |
|---|--|
| <input type="checkbox"/> appartenenza ad agglomerato rurale | <input type="checkbox"/> prossimità a territorio urbanizzato |
| <input checked="" type="checkbox"/> insediamento isolato | <input type="checkbox"/> prossimità ad infrastrutture |
| <input type="checkbox"/> prossimità ad area produttiva | <input type="checkbox"/> prossimità a corso d'acqua |

Criticità ambientali: assenti

NOTE

SCHEDA ANALITICA EDIFICIO

N. 4372

Codice nucleo: 262_24dr

Codice edificio: 29354

LOCALIZZAZIONE

Indirizzo: STRADA SAN MARTINO MUGNANO

civico: 156

Riferimenti catastali 2019

Foglio: 262 *Mappale:* 25

Quartiere: 3 - BUON PASTORE - S.AGNESE - S.DAMASO

FUNZIONE

Funzione principale: autorimessa

Funzione secondaria: deposito

Stato di utilizzazione: in uso

☐ *Edificio produttivo agricolo dismesso*

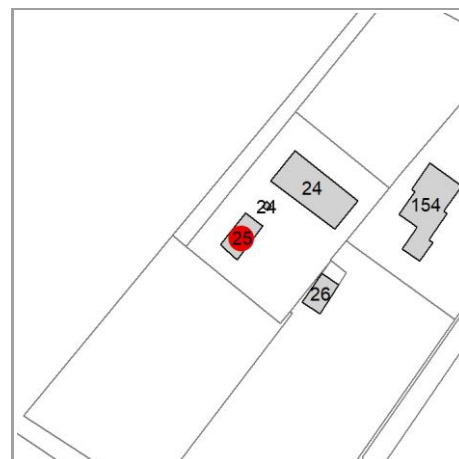

CARATTERISTICHE DELL'EDIFICIO

Numero di piani: 1

Numero di alloggi: 0

Superficie abitazione (mq): 0

Superficie altre funzioni (mq): 58

Epoca di costruzione: dal 1901 al 1945

Tipologia edilizia storica: **stalla e fienile**

☒ *Coerenza con l'impianto storico originario*

Integrità tipologica: alterata

Tipo di alterazione: alterazione dell'involucro

Stato di conservazione: buono

Vincolo Monumentale D.Lgs. 42/2004: non presente

VALUTAZIONE

☐ Valore Storico Architettonico

☐ Valore Storico Culturale Testimoniale

NOTE

DOCUMENTAZIONE FOTOGRAFICA

Foto censimento 1985/1987



Foto censimento 2017/2020



CENSIMENTO PATRIMONIO EDILIZIO 2021

TERRITORIO RURALE

N° IDENTIFICATIVO SCHEDA: 4373

Codice nucleo: 262_24dr



Foto aerea 2019 - C.G.R. s.p.a. Parma scala 1:5000



Foto aerea 2019 scala 1:2000

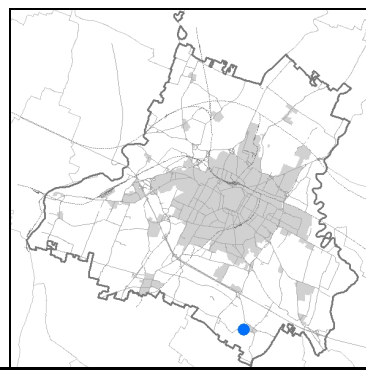

Estratto di mappa 2019 scala 1:2000

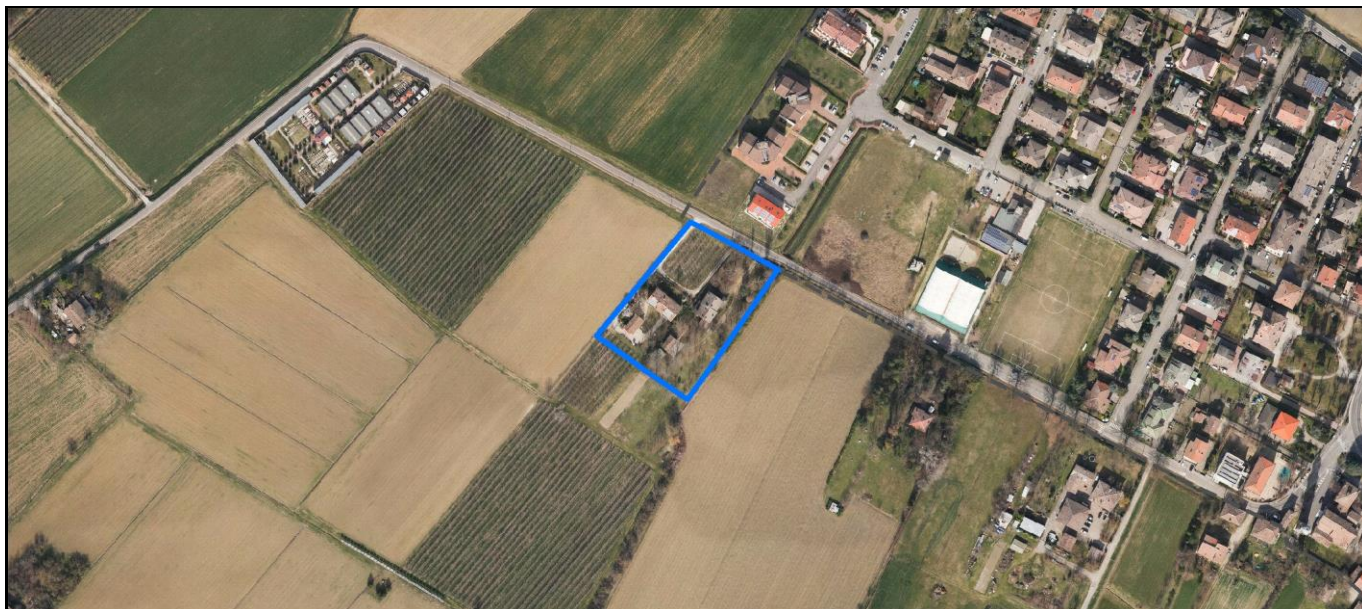

Comune di Modena

Codice nucleo: 262_24dr

nucleo recuperato

LOCALIZZAZIONE

Indirizzo: STRADA SAN MARTINO MUGNANO

Numero civico: 156

Riferimenti catastali: Foglio: 262

Mappale: 24

FUNZIONI

- | | | | |
|---|--|---|---|
| <input checked="" type="checkbox"/> Residenza | <input checked="" type="checkbox"/> Deposito | <input type="checkbox"/> Allevamento | <input type="checkbox"/> Centro Aziendale |
| <input type="checkbox"/> Serra/vivaio | <input type="checkbox"/> Agriturismo | <input type="checkbox"/> Maneggio | <input type="checkbox"/> Impianto di trasformazione |
| <input type="checkbox"/> Altre attività econom. | <input type="checkbox"/> Fattoria didattica | <input type="checkbox"/> Imp. tecnologico | <input type="checkbox"/> Attività agricola residua |

Note:

DESCRIZIONE DELL'IMPIANTO INSEDIATIVO

Impianto storico

Numero edifici: 4

Numero edifici oggetto di indagine: 3

- ☐ Vincolo Monumentale D.Lgs. 42/2004
- ☐ Vincolo Giardino di notevole interesse
- ☐ Presenza di edifici estranei all'impianto -

Assetto morfologico: corte aperta

Elementi componenti presenti:

- | | | | |
|--|--|--|--|
| <input checked="" type="checkbox"/> recinzione | <input checked="" type="checkbox"/> manufatto funzionale | <input type="checkbox"/> albero singolo | <input checked="" type="checkbox"/> alberatura a macchia |
| <input checked="" type="checkbox"/> pavimentazione | <input checked="" type="checkbox"/> siepe | <input type="checkbox"/> alberatura a filare | <input type="checkbox"/> altro |

Note elementi:

RELAZIONI CON IL CONTESTO TERRITORIALE

Tipo di accesso: ☐ accesso indiretto ☐ accesso diretto da viabilità ☒ accesso tramite stradello

Contesto paesaggistico:

- | | |
|---|--|
| <input type="checkbox"/> appartenenza ad agglomerato rurale | <input type="checkbox"/> prossimità a territorio urbanizzato |
| <input checked="" type="checkbox"/> insediamento isolato | <input type="checkbox"/> prossimità ad infrastrutture |
| <input type="checkbox"/> prossimità ad area produttiva | <input type="checkbox"/> prossimità a corso d'acqua |

Criticità ambientali: assenti

NOTE

SCHEDA ANALITICA EDIFICIO

N. 4373

Codice nucleo: 262_24dr

Codice edificio: 29336

LOCALIZZAZIONE

Indirizzo: STRADA SAN MARTINO MUGNANO

civico: 0

Riferimenti catastali 2019

Foglio: 262 *Mappale:* 26

Quartiere: 3 - BUON PASTORE - S.AGNESE - S.DAMASO

FUNZIONE

Funzione principale: autorimessa

Funzione secondaria: deposito

Stato di utilizzazione: in uso

☐ *Edificio produttivo agricolo dismesso*

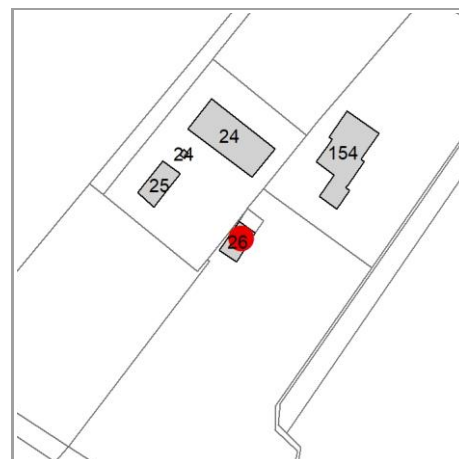

CARATTERISTICHE DELL'EDIFICIO

Numero di piani: 2

Numero di alloggi: 0

Superficie abitazione (mq): 0

Superficie altre funzioni (mq): 50

Epoca di costruzione: dal 1901 al 1945

Tipologia edilizia storica: **stalla e fienile**

☒ *Coerenza con l'impianto storico originario*

Integrità tipologica: alterata

Tipo di alterazione: alterazione dell'involucro

Stato di conservazione: buono

Vincolo Monumentale D.Lgs. 42/2004: non presente

VALUTAZIONE

☐ Valore Storico Architettonico

☐ Valore Storico Culturale Testimoniale

NOTE

DOCUMENTAZIONE FOTOGRAFICA

Foto censimento 1985/1987



Foto censimento 2017/2020



CENSIMENTO PATRIMONIO EDILIZIO 2021

TERRITORIO RURALE

N° IDENTIFICATIVO SCHEDA: 4486

Codice nucleo: 268_74dr



Foto aerea 2019 - C.G.R. s.p.a. Parma scala 1:5000



Foto aerea 2019 scala 1:2000

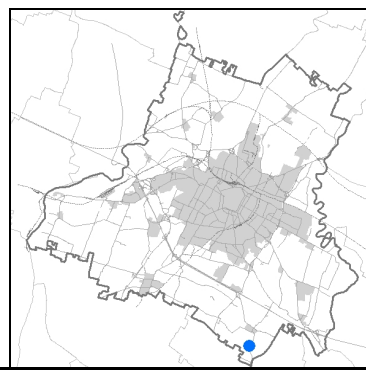
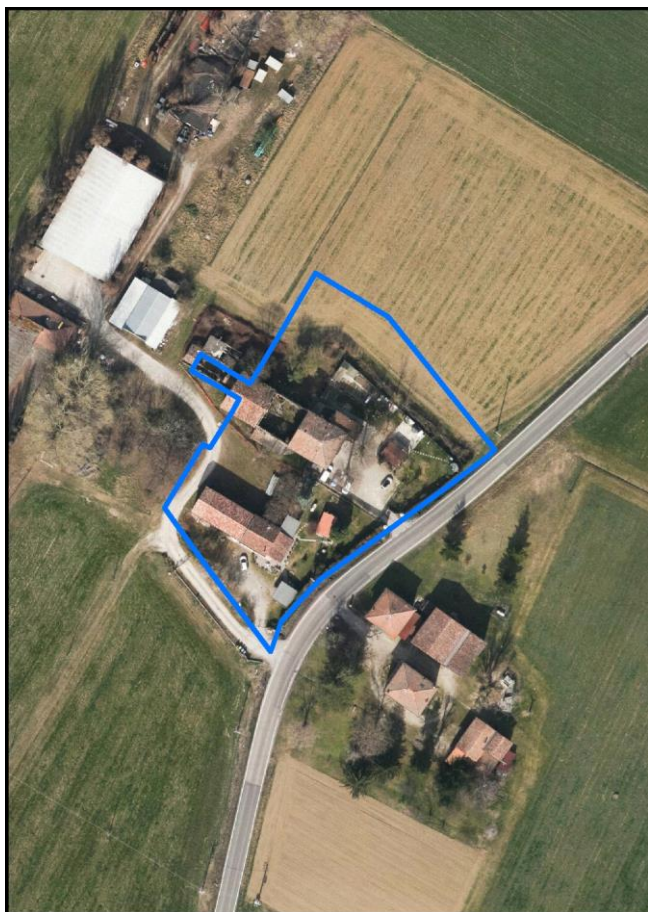

Estratto di mappa 2019 scala 1:2000



Comune di Modena

Codice nucleo: 268_74dr

nucleo recuperato

LOCALIZZAZIONE

Indirizzo: STRADA CASTELNUOVO RANGONE

Numero civico: 388

Riferimenti catastali: Foglio: 268

Mappale: 74

FUNZIONI

- | | | | |
|---|--|---|---|
| <input checked="" type="checkbox"/> Residenza | <input checked="" type="checkbox"/> Deposito | <input type="checkbox"/> Allevamento | <input type="checkbox"/> Centro Aziendale |
| <input type="checkbox"/> Serra/vivaio | <input type="checkbox"/> Agriturismo | <input type="checkbox"/> Maneggio | <input type="checkbox"/> Impianto di trasformazione |
| <input type="checkbox"/> Altre attività econom. | <input type="checkbox"/> Fattoria didattica | <input type="checkbox"/> Imp. tecnologico | <input type="checkbox"/> Attività agricola residua |

Note:

DESCRIZIONE DELL'IMPIANTO INSEDIATIVO

Impianto storico

Numero edifici: 5

Numero edifici oggetto di indagine: 2

- ☐ Vincolo Monumentale D.Lgs. 42/2004
- ☐ Vincolo Giardino di notevole interesse
- ☐ Presenza di edifici estranei all'impianto -

Assetto morfologico: corte aperta

Elementi componenti presenti:

- | | | | |
|--|--|--|--|
| <input checked="" type="checkbox"/> recinzione | <input checked="" type="checkbox"/> manufatto funzionale | <input type="checkbox"/> albero singolo | <input checked="" type="checkbox"/> alberatura a macchia |
| <input checked="" type="checkbox"/> pavimentazione | <input checked="" type="checkbox"/> siepe | <input type="checkbox"/> alberatura a filare | <input type="checkbox"/> altro |

Note elementi:

RELAZIONI CON IL CONTESTO TERRITORIALE

Tipo di accesso: ☐ accesso indiretto ☒ accesso diretto da viabilità ☐ accesso tramite stradello

Contesto paesaggistico:

- | | |
|--|--|
| <input checked="" type="checkbox"/> appartenenza ad agglomerato rurale | <input type="checkbox"/> prossimità a territorio urbanizzato |
| <input type="checkbox"/> insediamento isolato | <input type="checkbox"/> prossimità ad infrastrutture |
| <input checked="" type="checkbox"/> prossimità ad area produttiva | <input type="checkbox"/> prossimità a corso d'acqua |

Criticità ambientali: fonti esterne
(allevamento bovini 20 m)

NOTE

La disciplina PSC/POC/RUE esclude in parte l'edificio cod. 29981, privo di vincolo.

SCHEDA ANALITICA EDIFICIO

N. 4486

Codice nucleo: 268_74dr

Codice edificio: 30002

LOCALIZZAZIONE

Indirizzo: STRADA CASTELNUOVO RANGONE

civico: 388

Riferimenti catastali 2019

Foglio: 268 *Mappale:* 74

Quartiere: 3 - BUON PASTORE - S.AGNESE - S.DAMASO

FUNZIONE

Funzione principale: deposito

Funzione secondaria ---

Stato di utilizzazione: non in uso

☐ *Edificio produttivo agricolo dismesso*

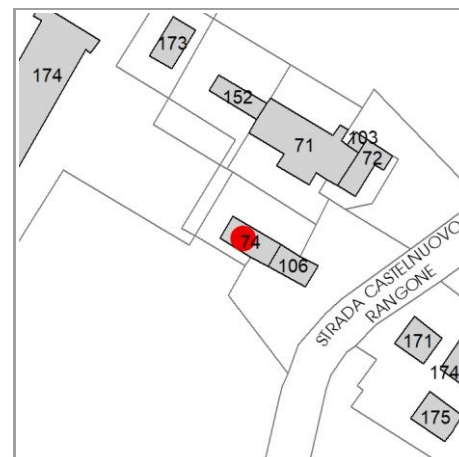

CARATTERISTICHE DELL'EDIFICIO

Numero di piani: 2

Numero di alloggi: 0

Superficie abitazione (mq): 0

Superficie altre funzioni (mq): 100

Epoca di costruzione: dal 1901 al 1945

Tipologia edilizia storica: **stalla e fienile**

☒ *Coerenza con l'impianto storico originario*

Integrità tipologica: originaria

Tipo di alterazione:

Stato di conservazione: medio

Vincolo Monumentale D.Lgs. 42/2004: non presente

VALUTAZIONE

☐ Valore Storico Architettonico

☐ Valore Storico Culturale Testimoniale

NOTE

DOCUMENTAZIONE FOTOGRAFICA

Foto censimento 1985/1987



Foto censimento 2017/2020



CENSIMENTO PATRIMONIO EDILIZIO 2021

TERRITORIO RURALE

N° IDENTIFICATIVO SCHEDA: 4499

Codice nucleo: 269_48dr



Foto aerea 2019 - C.G.R. s.p.a. Parma scala 1:5000



Foto aerea 2019 scala 1: 2000

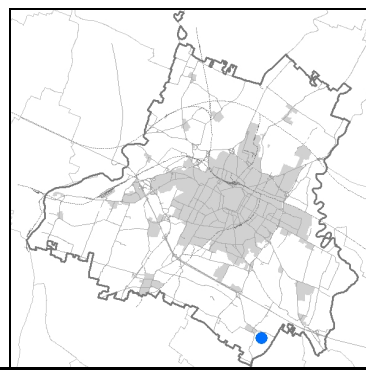

Estratto di mappa 2019 scala 1: 2000

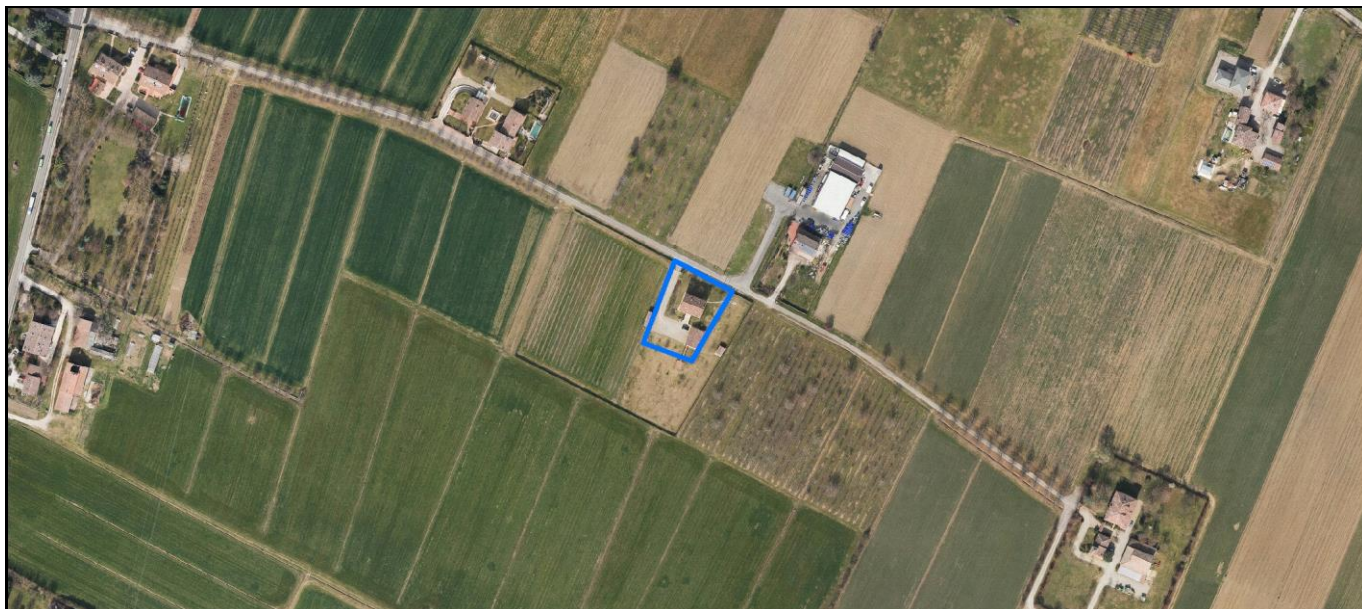
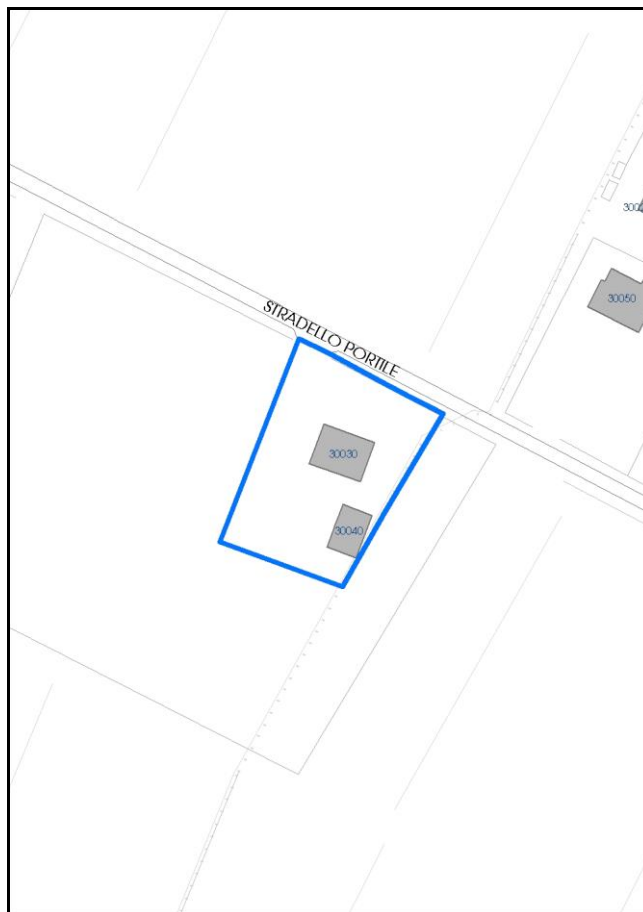

Comune di Modena

Codice nucleo: 269_48dr

nucleo recuperato

LOCALIZZAZIONE

Indirizzo: STRADELLO PORTILE

Numero civico: 42

Riferimenti catastali: Foglio: 269

Mappale: 48

FUNZIONI

- | | | | |
|---|--|---|---|
| <input checked="" type="checkbox"/> Residenza | <input checked="" type="checkbox"/> Deposito | <input type="checkbox"/> Allevamento | <input type="checkbox"/> Centro Aziendale |
| <input type="checkbox"/> Serra/vivaio | <input type="checkbox"/> Agriturismo | <input type="checkbox"/> Maneggio | <input type="checkbox"/> Impianto di trasformazione |
| <input type="checkbox"/> Altre attività econom. | <input type="checkbox"/> Fattoria didattica | <input type="checkbox"/> Imp. tecnologico | <input type="checkbox"/> Attività agricola residua |

Note:

DESCRIZIONE DELL'IMPIANTO INSEDIATIVO

Impianto storico

Numero edifici: 2

Numero edifici oggetto di indagine: 1

- ☐ Vincolo Monumentale D.Lgs. 42/2004
- ☐ Vincolo Giardino di notevole interesse
- ☐ Presenza di edifici estranei all'impianto -

Assetto morfologico: corte aperta

Elementi componenti presenti:

- | | | | |
|--|--|--|---|
| <input checked="" type="checkbox"/> recinzione | <input checked="" type="checkbox"/> manufatto funzionale | <input checked="" type="checkbox"/> albero singolo | <input type="checkbox"/> alberatura a macchia |
| <input checked="" type="checkbox"/> pavimentazione | <input checked="" type="checkbox"/> siepe | <input type="checkbox"/> alberatura a filare | <input type="checkbox"/> altro |

Note elementi:

RELAZIONI CON IL CONTESTO TERRITORIALE

Tipo di accesso: ☐ accesso indiretto ☒ accesso diretto da viabilità ☐ accesso tramite stradello

Contesto paesaggistico:

- | | |
|--|--|
| <input checked="" type="checkbox"/> appartenenza ad agglomerato rurale | <input type="checkbox"/> prossimità a territorio urbanizzato |
| <input type="checkbox"/> insediamento isolato | <input type="checkbox"/> prossimità ad infrastrutture |
| <input type="checkbox"/> prossimità ad area produttiva | <input type="checkbox"/> prossimità a corso d'acqua |

Criticità ambientali: assenti

NOTE

SCHEDA ANALITICA EDIFICIO

N. 4499

Codice nucleo: 269_48dr

Codice edificio: 30030

LOCALIZZAZIONE

Indirizzo: STRADELLO PORTILE

civico: 42

Riferimenti catastali 2019

Foglio: 269 Mappale: 48

Quartiere: 3 - BUON PASTORE - S.AGNESE - S.DAMASO

FUNZIONE

Funzione principale: residenza

Funzione secondaria ---

Stato di utilizzazione: in uso

☐ Edificio produttivo agricolo dismesso

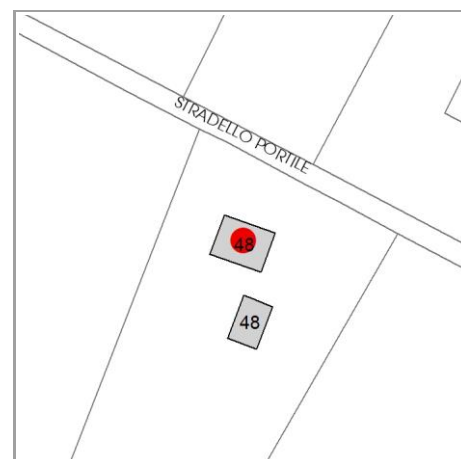

CARATTERISTICHE DELL'EDIFICIO

Numero di piani: 3

Numero di alloggi: 2

Superficie abitazione (mq): 157

Superficie altre funzioni (mq): 0

Epoca di costruzione: dal 1901 al 1945

Tipologia edilizia storica: **casa colonica**

☒ Coerenza con l'impianto storico originario

Integrità tipologica: alterata

Tipo di alterazione: finiture

Stato di conservazione: buono

Vincolo Monumentale D.Lgs. 42/2004: non presente

VALUTAZIONE

☐ Valore Storico Architettonico

☐ Valore Storico Culturale Testimoniale

NOTE

DOCUMENTAZIONE FOTOGRAFICA

Foto censimento 1985/1987



Foto censimento 2017/2020



CENSIMENTO PATRIMONIO EDILIZIO 2021

TERRITORIO RURALE

N° IDENTIFICATIVO SCHEDA: 4505

Codice nucleo: 269_89dr



Foto aerea 2019 - C.G.R. s.p.a. Parma scala 1:5000



Foto aerea 2019 scala 1:2000

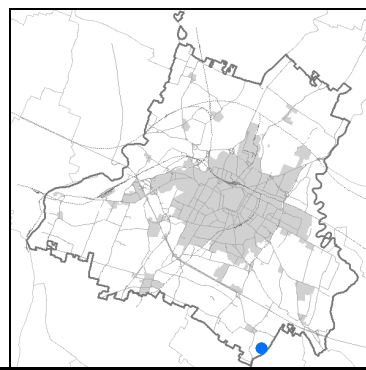
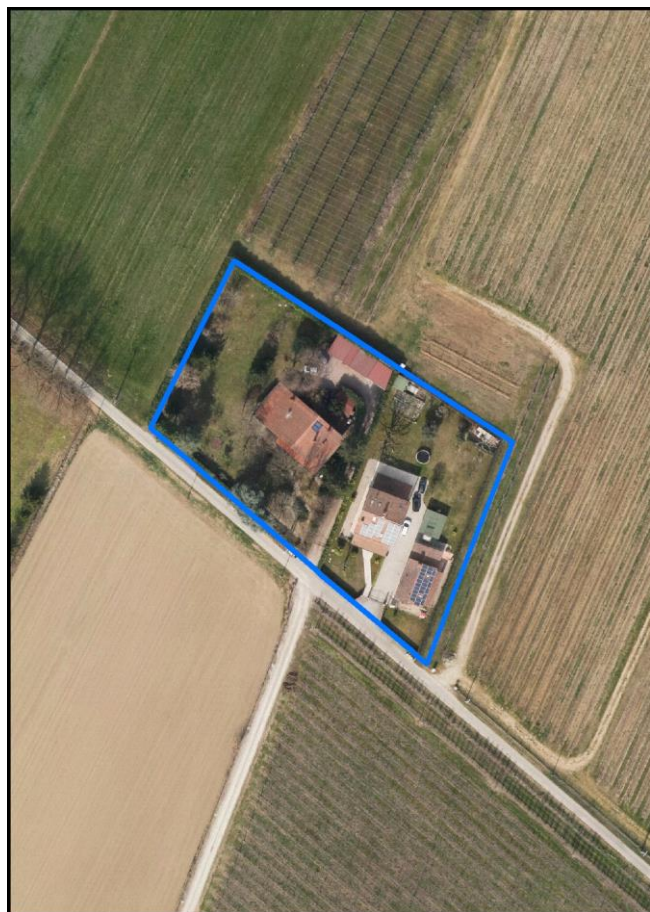

Estratto di mappa 2019 scala 1:2000



Comune di Modena

Codice nucleo: 269_89dr

nucleo recuperato

LOCALIZZAZIONE

Indirizzo: STRADA CAVE PAOLUCCI

Numero civico: 67

Riferimenti catastali: Foglio: 269

Mappale: 89

FUNZIONI

- | | | | |
|---|--|---|---|
| <input checked="" type="checkbox"/> Residenza | <input checked="" type="checkbox"/> Deposito | <input type="checkbox"/> Allevamento | <input type="checkbox"/> Centro Aziendale |
| <input type="checkbox"/> Serra/vivaio | <input type="checkbox"/> Agriturismo | <input type="checkbox"/> Maneggio | <input type="checkbox"/> Impianto di trasformazione |
| <input type="checkbox"/> Altre attività econom. | <input type="checkbox"/> Fattoria didattica | <input type="checkbox"/> Imp. tecnologico | <input type="checkbox"/> Attività agricola residua |

Note:

DESCRIZIONE DELL'IMPIANTO INSEDIATIVO

Impianto storico

Numero edifici: 4

Numero edifici oggetto di indagine: 1

- ☐ Vincolo Monumentale D.Lgs. 42/2004
- ☐ Vincolo Giardino di notevole interesse
- ☐ Presenza di edifici estranei all'impianto -

Assetto morfologico: disposizione libera

Elementi componenti presenti:

- | | | | |
|--|--|--|--|
| <input checked="" type="checkbox"/> recinzione | <input checked="" type="checkbox"/> manufatto funzionale | <input type="checkbox"/> albero singolo | <input checked="" type="checkbox"/> alberatura a macchia |
| <input checked="" type="checkbox"/> pavimentazione | <input checked="" type="checkbox"/> siepe | <input type="checkbox"/> alberatura a filare | <input type="checkbox"/> altro |

Note elementi:

RELAZIONI CON IL CONTESTO TERRITORIALE

Tipo di accesso: ☐ accesso indiretto ☒ accesso diretto da viabilità ☐ accesso tramite stradello

Contesto paesaggistico:

- | | |
|---|--|
| <input type="checkbox"/> appartenenza ad agglomerato rurale | <input type="checkbox"/> prossimità a territorio urbanizzato |
| <input checked="" type="checkbox"/> insediamento isolato | <input type="checkbox"/> prossimità ad infrastrutture |
| <input type="checkbox"/> prossimità ad area produttiva | <input type="checkbox"/> prossimità a corso d'acqua |

Criticità ambientali: assenti

NOTE

SCHEDA ANALITICA EDIFICIO

N. 4505

Codice nucleo: 269_89dr

Codice edificio: 30054

LOCALIZZAZIONE

Indirizzo: STRADA CAVE PAOLUCCI

civico: 67

Riferimenti catastali 2019

Foglio: 269 *Mappale:* 89

Quartiere: 3 - BUON PASTORE - S.AGNESE - S.DAMASO

FUNZIONE

Funzione principale: residenza

Funzione secondaria ---

Stato di utilizzazione: in uso

☐ *Edificio produttivo agricolo dismesso*

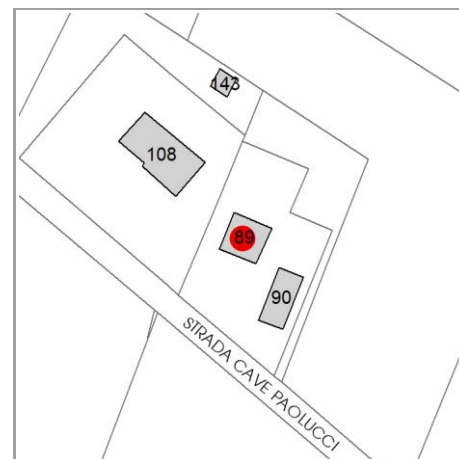

CARATTERISTICHE DELL'EDIFICIO

Numero di piani: 2

Numero di alloggi: 2

Superficie abitazione (mq): 110

Superficie altre funzioni (mq): 0

Epoca di costruzione: dal 1901 al 1945

Tipologia edilizia storica: **casa colonica**

☒ *Coerenza con l'impianto storico originario*

Integrità tipologica: alterata

Tipo di alterazione: alterazione dell'involucro

Stato di conservazione: buono

Vincolo Monumentale D.Lgs. 42/2004: non presente

VALUTAZIONE

☐ Valore Storico Architettonico

☐ Valore Storico Culturale Testimoniale

NOTE

DOCUMENTAZIONE FOTOGRAFICA

Foto censimento 1985/1987



Foto censimento 2017/2020



CENSIMENTO PATRIMONIO EDILIZIO 2021

TERRITORIO RURALE

N° IDENTIFICATIVO SCHEDA: 4507

Codice nucleo: 269_96dr



Foto aerea 2019 - C.G.R. s.p.a. Parma scala 1:5000



Foto aerea 2019 scala 1:2000

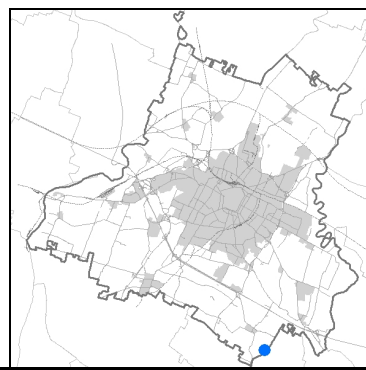

Estratto di mappa 2019 scala 1:2000

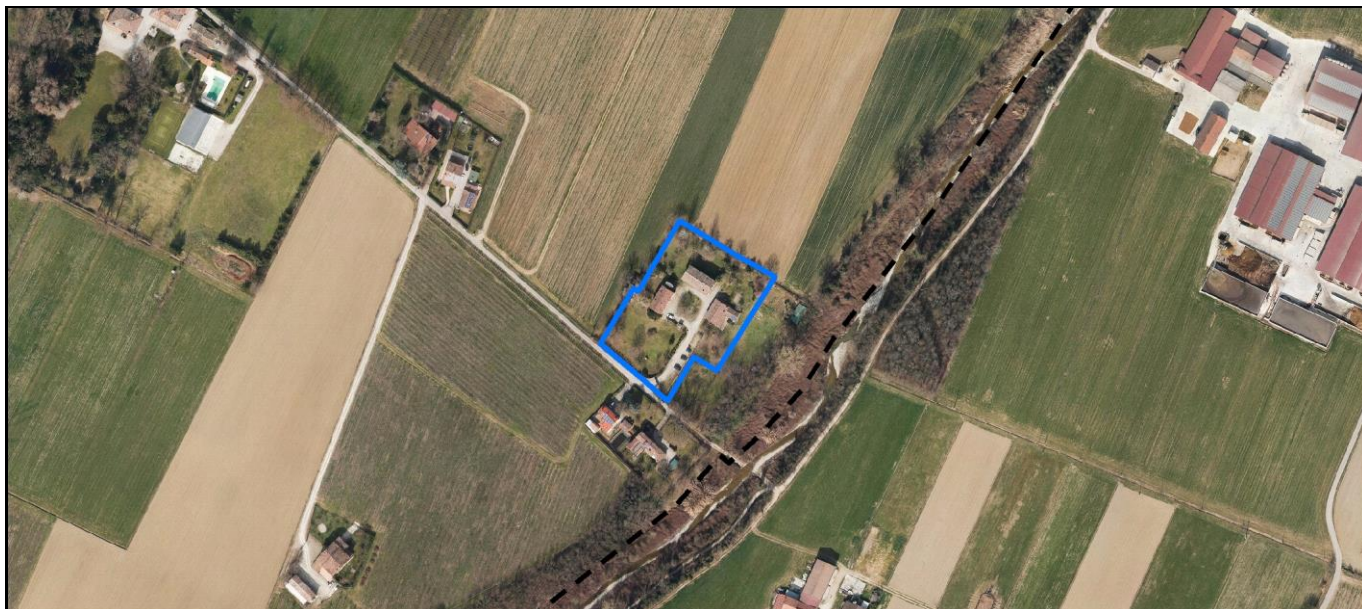
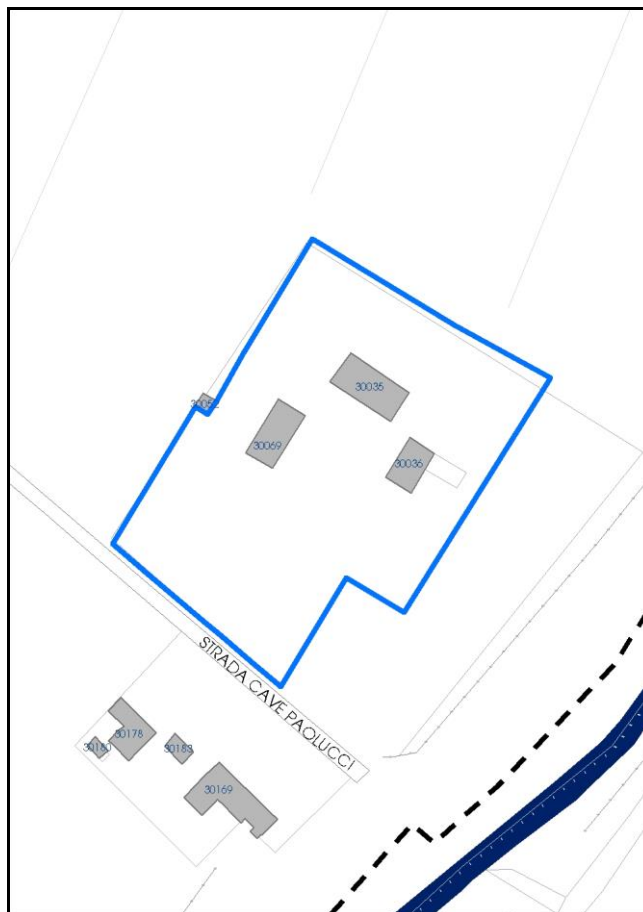

Comune di Modena

Codice nucleo: 269_96dr

nucleo recuperato

LOCALIZZAZIONE

Indirizzo: STRADA CAVE PAOLUCCI

Numero civico: 71

Riferimenti catastali: Foglio: 269

Mappale: 96

FUNZIONI

- | | | | |
|---|--|---|---|
| <input checked="" type="checkbox"/> Residenza | <input checked="" type="checkbox"/> Deposito | <input type="checkbox"/> Allevamento | <input type="checkbox"/> Centro Aziendale |
| <input type="checkbox"/> Serra/vivaio | <input type="checkbox"/> Agriturismo | <input type="checkbox"/> Maneggio | <input type="checkbox"/> Impianto di trasformazione |
| <input type="checkbox"/> Altre attività econom. | <input type="checkbox"/> Fattoria didattica | <input type="checkbox"/> Imp. tecnologico | <input type="checkbox"/> Attività agricola residua |

Note:

DESCRIZIONE DELL'IMPIANTO INSEDIATIVO

Impianto storico

Numero edifici: 4

Numero edifici oggetto di indagine: 2

- ☐ Vincolo Monumentale D.Lgs. 42/2004
- ☐ Vincolo Giardino di notevole interesse
- ☐ Presenza di edifici estranei all'impianto -

Assetto morfologico: corte aperta

Elementi componenti presenti:

- | | | | |
|--|--|--|--|
| <input checked="" type="checkbox"/> recinzione | <input checked="" type="checkbox"/> manufatto funzionale | <input checked="" type="checkbox"/> albero singolo | <input checked="" type="checkbox"/> alberatura a macchia |
| <input checked="" type="checkbox"/> pavimentazione | <input checked="" type="checkbox"/> siepe | <input type="checkbox"/> alberatura a filare | <input type="checkbox"/> altro |

Note elementi:

RELAZIONI CON IL CONTESTO TERRITORIALE

Tipo di accesso: ☐ accesso indiretto ☐ accesso diretto da viabilità ☒ accesso tramite stradello

Contesto paesaggistico:

- | | |
|--|--|
| <input checked="" type="checkbox"/> appartenenza ad agglomerato rurale | <input type="checkbox"/> prossimità a territorio urbanizzato |
| <input type="checkbox"/> insediamento isolato | <input type="checkbox"/> prossimità ad infrastrutture |
| <input type="checkbox"/> prossimità ad area produttiva | <input checked="" type="checkbox"/> prossimità a corso d'acqua |

Criticità ambientali: assenti

NOTE

SCHEDA ANALITICA EDIFICIO

N. 4507

Codice nucleo: 269_96dr

Codice edificio: 30069

LOCALIZZAZIONE

Indirizzo: STRADA CAVE PAOLUCCI

civico: 0

Riferimenti catastali 2019

Foglio: 269 Mappale: 97

Quartiere: 3 - BUON PASTORE - S.AGNESE - S.DAMASO

FUNZIONE

Funzione principale: residenza

Funzione secondaria: deposito

Stato di utilizzazione: in uso

☐ Edificio produttivo agricolo dismesso

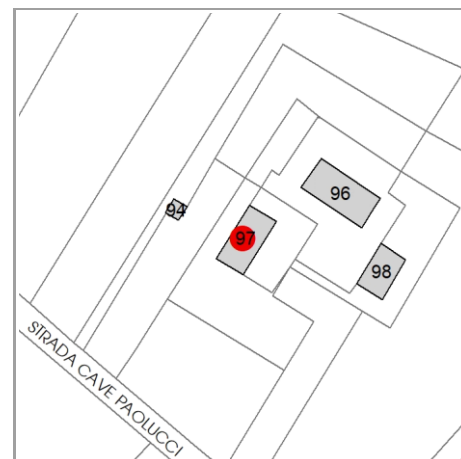

CARATTERISTICHE DELL'EDIFICIO

Numero di piani: 2

Numero di alloggi: 1

Superficie abitazione (mq): 137

Superficie altre funzioni (mq): 0

Epoca di costruzione: dal 1901 al 1945

Tipologia edilizia storica: **casa colonica**

☒ Coerenza con l'impianto storico originario

Integrità tipologica: originaria

Tipo di alterazione:

Stato di conservazione: buono

Vincolo Monumentale D.Lgs. 42/2004: non presente

VALUTAZIONE

☐ Valore Storico Architettonico

☐ Valore Storico Culturale Testimoniale

NOTE

DOCUMENTAZIONE FOTOGRAFICA

Foto censimento 1985/1987



Foto censimento 2017/2020



CENSIMENTO PATRIMONIO EDILIZIO 2021

TERRITORIO RURALE

N° IDENTIFICATIVO SCHEDA: 4529

Codice nucleo: 271_1dr



Foto aerea 2019 - C.G.R. s.p.a. Parma scala 1:5000



Foto aerea 2019 scala 1:2000

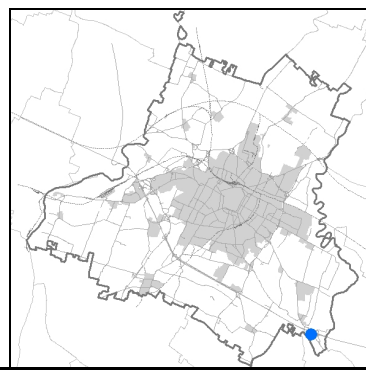

Estratto di mappa 2019 scala 1:2000

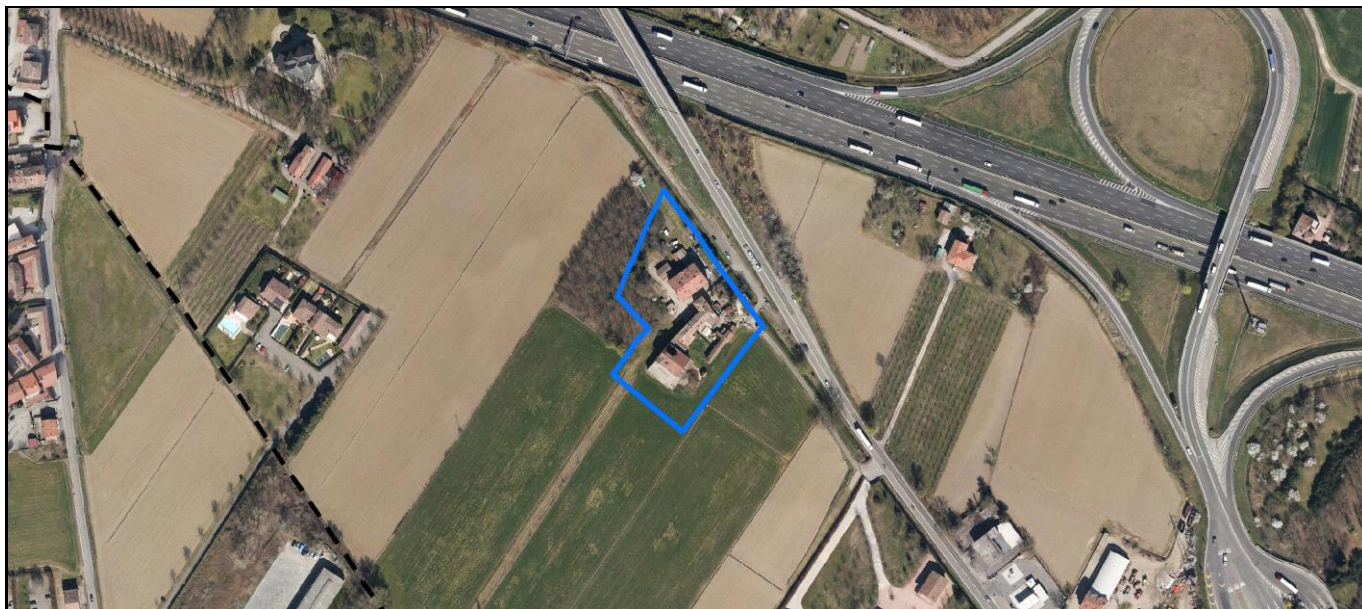

Comune di Modena

Codice nucleo: 271_1dr

nucleo recuperato

LOCALIZZAZIONE

Indirizzo: STRADA VIGNOLESE

Numero civico: 1626

Riferimenti catastali: Foglio: 271

Mappale: 1

FUNZIONI

- | | | | |
|---|--|---|---|
| <input checked="" type="checkbox"/> Residenza | <input checked="" type="checkbox"/> Deposito | <input type="checkbox"/> Allevamento | <input type="checkbox"/> Centro Aziendale |
| <input type="checkbox"/> Serra/vivaio | <input type="checkbox"/> Agriturismo | <input type="checkbox"/> Maneggio | <input type="checkbox"/> Impianto di trasformazione |
| <input type="checkbox"/> Altre attività econom. | <input type="checkbox"/> Fattoria didattica | <input type="checkbox"/> Imp. tecnologico | <input type="checkbox"/> Attività agricola residua |

Note:

DESCRIZIONE DELL'IMPIANTO INSEDIATIVO

Impianto storico

Numero edifici: 8

Numero edifici oggetto di indagine: 6

- ☐ Vincolo Monumentale D.Lgs. 42/2004
- ☐ Vincolo Giardino di notevole interesse
- ☐ Presenza di edifici estranei all'impianto -

Assetto morfologico: disposizione libera

Elementi componenti presenti:

- | | | | |
|--|--|--|--|
| <input checked="" type="checkbox"/> recinzione | <input checked="" type="checkbox"/> manufatto funzionale | <input type="checkbox"/> albero singolo | <input checked="" type="checkbox"/> alberatura a macchia |
| <input checked="" type="checkbox"/> pavimentazione | <input checked="" type="checkbox"/> siepe | <input type="checkbox"/> alberatura a filare | <input type="checkbox"/> altro |

Note elementi:

RELAZIONI CON IL CONTESTO TERRITORIALE

Tipo di accesso: ☐ accesso indiretto ☒ accesso diretto da viabilità ☐ accesso tramite stradello

Contesto paesaggistico:

- | | |
|---|---|
| <input type="checkbox"/> appartenenza ad agglomerato rurale | <input checked="" type="checkbox"/> prossimità a territorio urbanizzato |
| <input checked="" type="checkbox"/> insediamento isolato | <input type="checkbox"/> prossimità ad infrastrutture |
| <input type="checkbox"/> prossimità ad area produttiva | <input type="checkbox"/> prossimità a corso d'acqua |

Criticità ambientali: fonti esterne
(autostrada 90 m)

NOTE

SCHEDA ANALITICA EDIFICIO

N. 4529

Codice nucleo: 271_1dr

Codice edificio: 30156

LOCALIZZAZIONE

Indirizzo: STRADA VIGNOLESE

civico: 1625

Riferimenti catastali 2019

Foglio: 271 *Mappale:* 14

Quartiere: 3 - BUON PASTORE - S.AGNESE - S.DAMASO

FUNZIONE

Funzione principale: residenza

Funzione secondaria: deposito

Stato di utilizzazione: non in uso

☐ *Edificio produttivo agricolo dismesso*

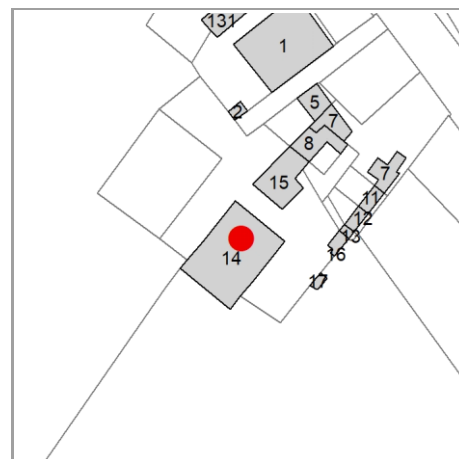

CARATTERISTICHE DELL'EDIFICIO

Numero di piani: 2

Numero di alloggi: 1

Superficie abitazione (mq): 376

Superficie altre funzioni (mq): 0

Epoca di costruzione: dal 1801 al 1900

Tipologia edilizia storica: **stalla e fienile**

☒ *Coerenza con l'impianto storico originario*

Integrità tipologica: alterata

Tipo di alterazione: ampliamento

Stato di conservazione: pessimo

Vincolo Monumentale D.Lgs. 42/2004: non presente

VALUTAZIONE

☐ Valore Storico Architettonico

☐ Valore Storico Culturale Testimoniale

NOTE

DOCUMENTAZIONE FOTOGRAFICA

Foto censimento 1985/1987



Foto censimento 2017/2020

