

QC.C2.1

**ASSETTO DELLE INFRASTRUTTURE
STRADALI E FERROVIARIE**

Sindaco
Gian Carlo Muzarelli
Assessorato Urbanistico, Edilizia, Politiche Abitative, Aree Produttive
Anna Maria Vandoni
Dipartimento Generale
Valerio Marconelli

Direttore del Settore Pianificazione e Gestione del territorio e RUP
Mara Sergio

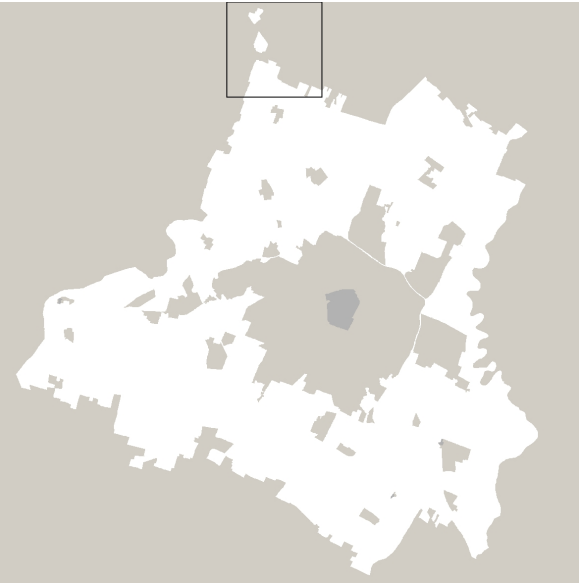

Scala 1:20000



ASSUNZIONE	ADOZIONE	APPROVAZIONE
Delibera C.C. n° 16 del 29/12/2021	Delibera C.C. n° 78 del 22/12/2022	Delibera C.C. n° 40 del 22/06/2023

SOLITE DI PROGETTAZIONE INTERNA ALL'AMMINISTRAZIONE COMUNALE

UFFICIO DI PIANO
Ufficio RUP
responsabile ufficio PUG: Simona Rotteglia

valutazione del beneficio pubblico e città pubblica
Gialla Anselmi
Valeria Zandi
sistema insediativo, città pubblica e produttiva
Paola Dotti
sistema ambientale e focus progettuali per l'ambiente e il paesaggio
Anna Lugi
valutazione del beneficio pubblico, paesaggio e VASAT

sistema insediativo storico, paesaggio e beni storici
Imma Palmieri
sistema naturale e ambientale e coordinamento VASAT
Anna Palmieri
sistema insediativo, via Emilia e piattaforme pubbliche
Tubella Turchi
analisi territoriali, urbane, storiche, cartografiche
Barbara Ballestrin
Mila Ragnoli
Francesco D'Alvino
Andrea Ragnoli

gestione della comunicazione e della partecipazione
Carlo Rizzo

attività amministrative urbanistiche
Marco Bocconi
Ufficio Progetti urbanistici speciali
Monica Craci - responsabile ufficio
Sonia Cornali, Tania Federoni, Diana Bossetto

sistema informativo territoriale, cartografia
Roberto Vico, Christine Widdicks, Anna Severini

UFFICIO AMMINISTRATIVO PIANIFICAZIONE
Susanna Pignatti - responsabile del servizio
Antonella Fenu, Maria Cicerone

SETTORE PIANIFICAZIONE E GESTIONE DEL TERRITORIO

Servizio Promozione del riuso e della rigenerazione urbana e Politiche abitative
Michele A. Tropea - dirigente responsabile del servizio
Filippo Bonazzi, Daniela Bonfante, Lorenza
Santobelli, Maria Giulia Lucchi, Giovanni Pizzoli,
Silvia Stron, Roberto Falcone, Luigi Maestri, Elena
Matti, Anna Tancini
Corrado Gianferri - dirigente responsabile del servizio
Mancilla Garulli - responsabile ufficio

Servizio trasformazioni edilizie
Ufficio attività edilizia

AMMO CONTINUITO NUMEROSI SETTORE E SERVIZI DELL'AMMINISTRAZIONE COMUNALE

Servizio edilizio, edilizia, attività economiche e servizi sociali
Roberto Bonazzi
Settore Cultura, sport, giovani e promozione della città
Gialla Anselmi
Settore L.P.P. - manutenzione della città
Gianluca Fenu
Settore Polizia locale, sicurezza urbana e protezione civile
Roberto Riva Cambrio
Settore Risorse finanziarie e patrimoniali
Sofiane Stron
Settore Risorse umane e affari istituzionali
Lorenza Leonardi
Settore Servizi educativi e pari opportunità
Patrizia Guerra
Settore Servizi sociali, sanitari e pari integrazione
Anna Maria Ragni
Settore Smart city, servizi demografici e partecipazione
Luca Salvatore

In particolare per i seguenti ambiti:
mobilità
Guido Calvaresi, Barbara Ceronzi
inquinamento acustico ed elettromagnetico
Daniela Campolieti
sistema storico - ambientale
Francesca Piccini, Silvia Pellegrini

SOLITE DI PROGETTAZIONE ESTERNA ALL'AMMINISTRAZIONE COMUNALE

coordinatore del gruppo di lavoro
Gianfranco Girelli
gestione generale della città consolidata e dei paesaggi rurali, disciplina generale
Sandra Vaccarelli
città pubblica, paesaggio, disciplina della città storica
Filippo Bocchi
regio - valutazione progetti, relazione economica finanziaria, perquisizione
Sofiane Stron, Giovanni Razzani
supporto per gli aspetti di paesaggio

città storica e patrimonio culturale
Daniela Riva
Anna Tancini
Gruppi di lavoro
Giulia Bartolotto, David Casagrande, Gabriele
Morra, Alessio Tangherini

ALTRI BANCHE

attività produttive e censimento fabbricati in territorio rurale
CAP - Consorzio aree produttive
socio - economiche
CESRE
socio - economiche
A.T.E.M. Progetti Sostenibili
uso del suolo
MATE - uso suolo
ambiente
Università di Bologna
territorio rurale, censimento incongrui nel rurale e censimento fabbricati di interesse
Università di Parma
nel rurale
Fondazione del Monte
indagini su testimoni rappresentativi la popolazione modenese
GEO-PORT Italia Srl
aggiornamento microcensimento storico e C.E., approfondimenti geologici
Studio di insediamento ambientale SSI Rete Natura2000
Studio Giovanni Luca Ruggieri

LABORATORIO DEL DOCUMENTO DI INDIRIZZO è stato predisposto con il contributo del Comitato Scientifico
paesaggio
MATE - uso suolo - PUGAP ITALIA srl
Bella Natanael Ribeiro Ferreira Nunes, Andrea
Mangano, Fabio Turchi, Carlo Santacrose,
Tommaso Giani, Giovanni Ferrarini,
Politecnico di Milano - Dipartimento di Architettura
A. Storti Urbani
Patrizia Gabbiani, Paola Savoldi, Federico Zaffi,
Chiara Merello e collaborazioni di Cristina
Mazzoli, Cecilia Sabene, Francesca Soricario
Jacopo Degliere

forme e qualità dell'abitare - azioni e strumenti per la rigenerazione
Patrizia Gabbiani

mobilità
Patrizia Gabbiani

PIANO E ALTRI ALTERNATIVI ALLE AZIONI E CONTINUITÀ DI
direzione generale del Comune di Modena fino al 20/12/2020
Primo Dotti
dirigente responsabile del servizio urbanistica fino al 19/03/2017
Marco Capucci
per l'approfondimento del sistema produttivo
CAP - Consorzio aree produttive
Luca Barucci e Silvio Berti
coordinamento ufficio di piano dal 15/04/2018 al 31/06/2018
Barbara Mangano

per la Regione Emilia Romagna: Roberto Gabbiani e
Barbara Neri, per la Provincia di Modena:
Antonio Mancini e Annalisa Ott

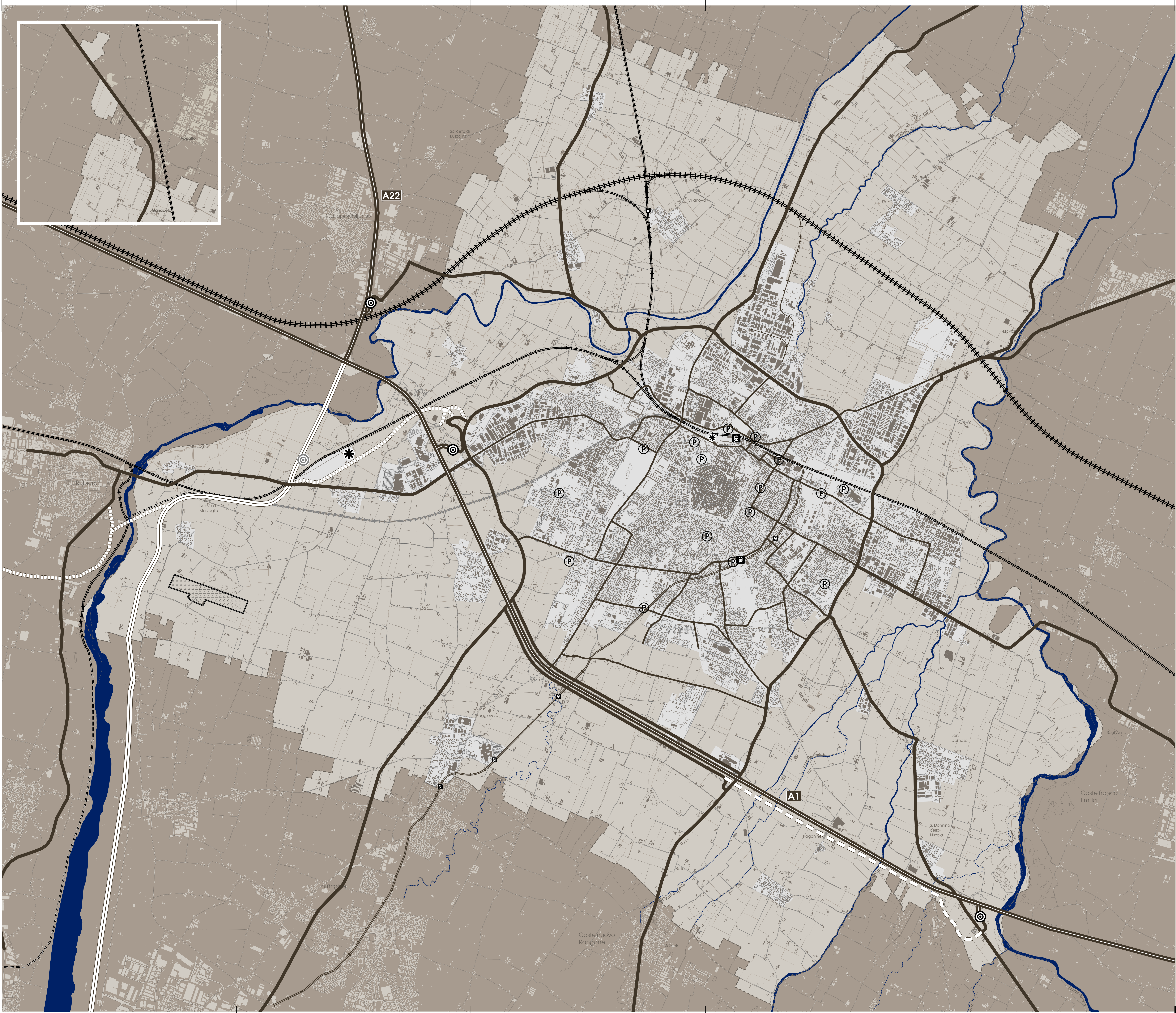

- LEGENDA**
- Viabilità**
- Autostade A22 e A1
 - Caselli autostradali
 - Asse di scorrimento veloce e collegamenti con capoluoghi contemini
 - Connessioni principali in ambito urbano
 - Tracciato approvato dell'autostrada Modena - Sassuolo
 - Nuovi caselli autostradali dell'Autostrada Modena - Sassuolo
 - Opere concesse al nuovo tracciato autostradale
 - Viabilità del casello Modena Nord
 - Prolungamento tangenziale completato
- Ferrovie**
- Alta Velocità
 - Ferrovie nazionali
 - Stazioni ferroviarie principali
 - Tratto ferroviario adossato
 - Ferrovie regionali
 - Stazioni ferroviarie secondarie
 - Linee a servizio dei poli produttivi
 - Scalo merci di Marzaglia
 - Ex scalo merci presso la stazione centrale
 - Tracciato ferroviario in progetto
- Nodi di interscambio**
- Parcheggi scambiatori
- Altre infrastrutture per la mobilità**
- Aeroporto

Territorio urbanizzato (PSC vigente op. 47/2018 - ai sensi della LUR 20/2000)
Perimetro comunale (op. 47/2018)

0 375 750 1.500 2.250 3.000