

PUG



PIANO URBANISTICO GENERALE

Sindaco
Gian Carlo Muzzarelli

Assessora a Urbanistica, Edilizia, Politiche Abitative, Aree Produttive
Anna Maria Vandelli

Direttrice Generale
Valeria Meloncelli

Dirigente del Settore Pianificazione e Gestione del territorio e RUP
Maria Sergio

C SISTEMA TERRITORIALE

QC.C3.1.5.1.1

Aggiornamento e integrazione del censimento di nuclei ed edifici siti in territorio rurale: Tavole 01-02-03

ASSUNZIONE
Delibera C.C. n° 86 del 29/12/2021

ADOZIONE
Delibera C.C. n° 78 del 22/12/2022

APPROVAZIONE
Delibera C.C. n° 46 del 22/06/2023



**Comune
di Modena**

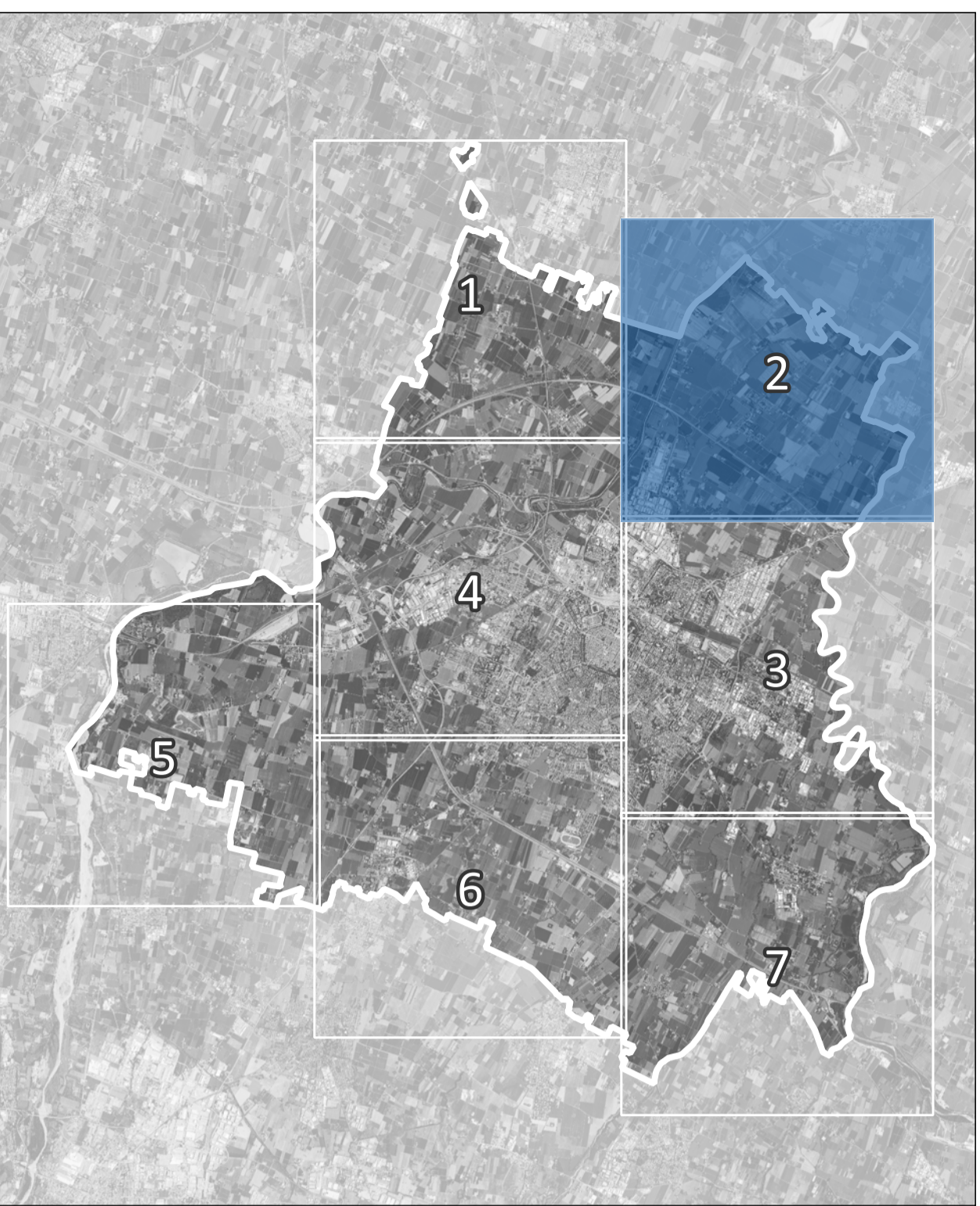

Legenda

- Limite amministrativo
- EDIFICI IN TERRITORIO RURALE DI VALORE (Censimento 2020-21)
- Edifici di valore storico-architettonico
- Edifici di valore testimoniale
- Edifici privi di valore
- NUCLEI IN TERRITORIO RURALE
- Censimento 2020-21
- Censimento 2017-18
- Ortofoto - Cgr2018 RGB

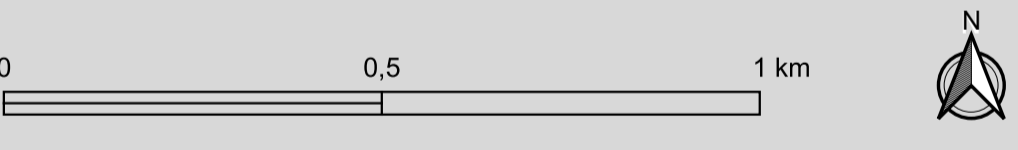

Parco Area delle Scienze, 181/A - 43124 Parma
dipingegneriaarchitettura@pec.unipr.it
Coordinatore scientifico: prof. Michele Zazzi

Convenzione con:
COMUNE DI MODENA | Settore pianificazione e sostenibilità urbana
Via Santi n. 60, 41123 Modena | CF e partita IVA n. 00221940364
Tel. +39.059.2032203 | pianificazione@cert.comune.modena.it
Responsabile | ing. Maria Sergio

Oggetto:
**CONVENZIONE FINALIZZATA ALLA
PREDISPOSIZIONE DEI NUOVI STRUMENTI
URBANISTICI – PIANO URBANISTICO GENERALE
(PUG) - ANNI 2020 2021 - CIG ZC32E81AF7**

TAVOLA
**Esito del censimento 2020-21: nuclei in territorio
rurale ed edifici di interesse storico-
architettonico o culturale e testimoniale**

DATA 30.11.2021
SCALA 1:10.000

