

VINCOLI, RISPETTI E TUTELE
RELATIVI AL RISCHIO IDRAULICO

Sindaco
Gian Carlo Muzzarelli

Assessore a Urbanistica, Edilizia, Politiche Abitative, Aree Produttive
Anna Maria Vandelli

Direttore Generale
Valeria Malinotti

Direttore del Settore Pianificazione e Gestione del territorio e RUP
Maria Sergio

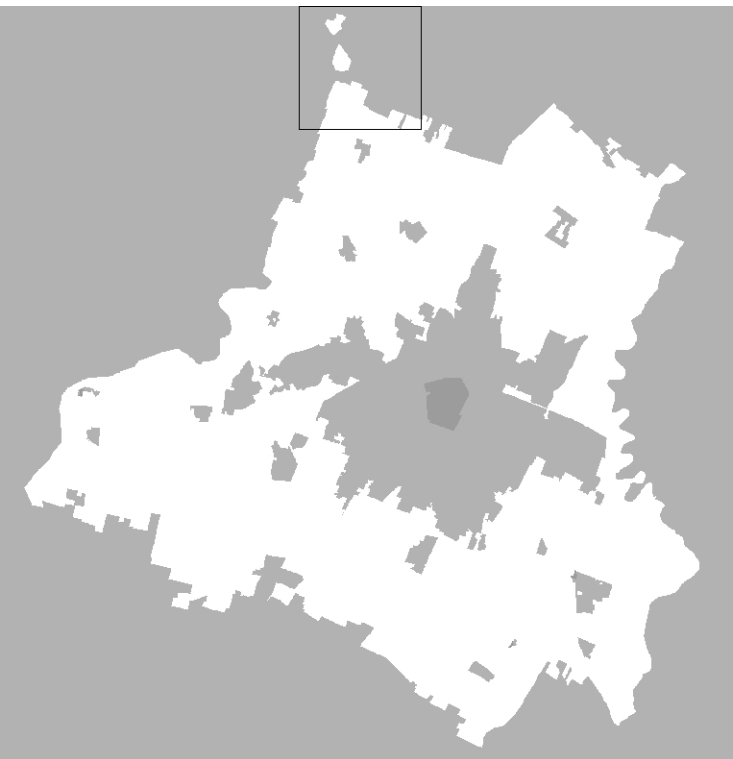

Scala 1:20.000



ADOZIONE Delibera C.C. n° 86 del 29/12/2023	ADOZIONE Delibera C.C. n° 78 del 22/12/2023	APPROVAZIONE Delibera C.C. n° 46 del 22/06/2023
--	--	--

EQUIPE DI PROGETTAZIONE INTERNA ALL'AMMINISTRAZIONE COMUNALE

Ufficio di Piano	Simona Rottaglia
responsabile ufficio PUG	
valutazione del beneficio pubblico e città pubblica	Giulia Anselmi
sistema insediativo, città pubblica e produttiva	Vera Donati
sistema ambientale e focus progettuali per l'edilizia e il paesaggio	Paola Dotti
valutazione del beneficio pubblico, paesaggio e VASAT	Annalisa Lugli
sistema insediativo storico, paesaggio e beni storici	Irma Palmieri
sistema naturale e ambientale e coordinamento VASAT	Anna Prossini
sistema insediativo, via Emile e infrastrutture pubbliche	Isabella Turci
analisi territoriali, urbane, storiche, cartografiche	Barbara Bellotti
	Alba Ridgelli
	Francesco D'Alasio
	Andrea Fregazzini

garante della comunicazione e della partecipazione	Catia Rizzo
diritto amministrativo urbanistico	Marta Bassani

Ufficio Progetti urbanistici speciali	Mirella Cini - responsabile ufficio
sistema informativo territoriale, cartografia	Sonia Corradi, Tania Federici, Diana Bozzetto

segreteria tecnica - amministrativa	Roberto Virici, Christine Widdicks, Anna Severini
-------------------------------------	---

Ufficio amministrativo pianificazione	Susanna Piretti - responsabile del servizio
	Antonella Ferri, Maria Giromino

SETTORE PIANIFICAZIONE E GESTIONE DEL TERRITORIO

Servizio Promozione del riuso e della rigenerazione urbana e Politiche abitative	Michela A. Tropea - dirigente responsabile del servizio
	Filippo Benazzi, Daniele Bonfante, Lorenzo Giordano, Maria Giulia Lucchi, Giovanna Palazzi, Silvia Simon, Roberto Fabiani, Luigi Moretti, Elena Alletti, Anna Taroni
Servizio trasformazioni edilizie	Corrado Confarini - dirigente responsabile del servizio
	Marta Cini - responsabile ufficio

PIANO COMPLESSIVO NUMEROSI SETTORI E SERVIZI DELL'AMMINISTRAZIONE COMUNALE

Servizio Ambiente, mobilità, attività economiche e Sportelli unici	Roberto Bolondi
Servizio Cultura, sport, giovani e promozione della città	Giulia Perri
Servizio LL.PP. e manutenzione della città	Giulia Perri
Servizio Polizia locale, sicurezza urbana e Protezione civile	Roberto Virici, Camilla
Servizio Risorse finanziarie e patrimoniali	Stefania Torri
Servizio Risorse umane e affari istituzionali	Luigi Lorenzi
Servizio Servizi educativi e agli sportivi	Patrizia Corradi
Servizio Servizi sociali, anziani e per l'integrazione	Annalisa Lugli
Servizio Smart city, servizi demografici e partecipazione	Luca Salvatore

In particolare per i seguenti ambiti:	
mobilità	Guido Calvaresi, Barbara Crenonini
insediamento storico ed elettromagnetico	Daniela Camparini
sistema storico - archeologico	Francesca Piccini, Silvia Pellegrini

EQUIPE DI PROGETTAZIONE ESTERNA ALL'AMMINISTRAZIONE COMUNALE

coordinatore del gruppo di lavoro	Carlo Maria Gatti
regenerazione della città consolidata e dei paesaggi rurali, disciplina generale	Sandra Vucelja
città pubblica, paesaggio, disciplina della città storica	Filippo Benazzi
regole, valutazione progetti, relazione economica finanziaria, perquisizione	Stefano Stanghellini
supporto per gli aspetti di paesaggio	Giovanni Bazzani
città storica e patrimonio culturale	Daniela Perri
gruppo di lavoro	Anna Taroni
	Giulia Bonfante, David Casagrande, Gabriele Marini, Alessio Tognetti

STUDI E RICERCHE	
ambiti produttivi e insediamento fabbricati in territorio rurale	CAF - Consorzio aree produttive
socio-economiche	CEIS&S
socio e sottosocio	A-TEAM Progetti Sostenibili
uso del suolo	MAT - un gruppo
ambiente	Università di Modena e Reggio Emilia
ambiente	Università di Bologna
territorio rurale, insediamento insediativo nel rurale e insediamento fabbricati di interesse nel rurale	Università di Parma
indagine su fenomeni rappresentativi la popolazione modenese	Fondazione del Monte
aggiornamento ricerca scientifica e C.C. approfondimenti geologici	Geo APAT Italia Srl
studio di incidenza ambientale Srl Rete Natura 2000	Studio Giovanni Luca Biagini

L'elaborazione del documento di indirizzo è stata predisposta con il contributo del Comitato Scientifico

paesaggio	MAT - un gruppo - PROAT ITALIA srl
	Julio Antonio Ribeiro Ferreira Nunes, Andrea Mengoni, Fabio Turchi, Carlo Santaroni, Tommaso Gatti, Giovanni Tognetti
forme e qualità dell'abitare - azioni e strumenti per la rigenerazione	Politecnico di Milano - Dipartimento di Architettura e Studi Urbani
	Patrizia Gabbiani, Paola Savoldi, Federico Zanzi, Chiara Netti - in collaborazione di Cristiana Martini, Cecilia Sabatini, Francesca Sericaro
	Avanzi Gabbiani

mobilità	
inquadro il coordinamento delle attività del Comitato Scientifico	Patrizia Gabbiani

Il piano è stato sviluppato anche grazie al contributo di

direttore generale del Comune di Modena fino al 30/09/2020	Pina Dini
dirigente responsabile del servizio Urbanistica fino al 30/09/2023	Martina Caporali
per approfondimenti del sistema produttivo	CAF - Consorzio Aree Produttive
	Luca Barozzi, Silvio Berni
coordinamento ufficio di piano dal 15/04/2018 al 31/08/2018	Barbara Mengoni

Comitato Interistituzionale Regione Emilia Romagna e Provincia di Modena	per la Regione Emilia Romagna: Roberto Gabbiani e Barbara Netti, per la Provincia di Modena: Antonella Mancini e Annalisa Vita
--	--

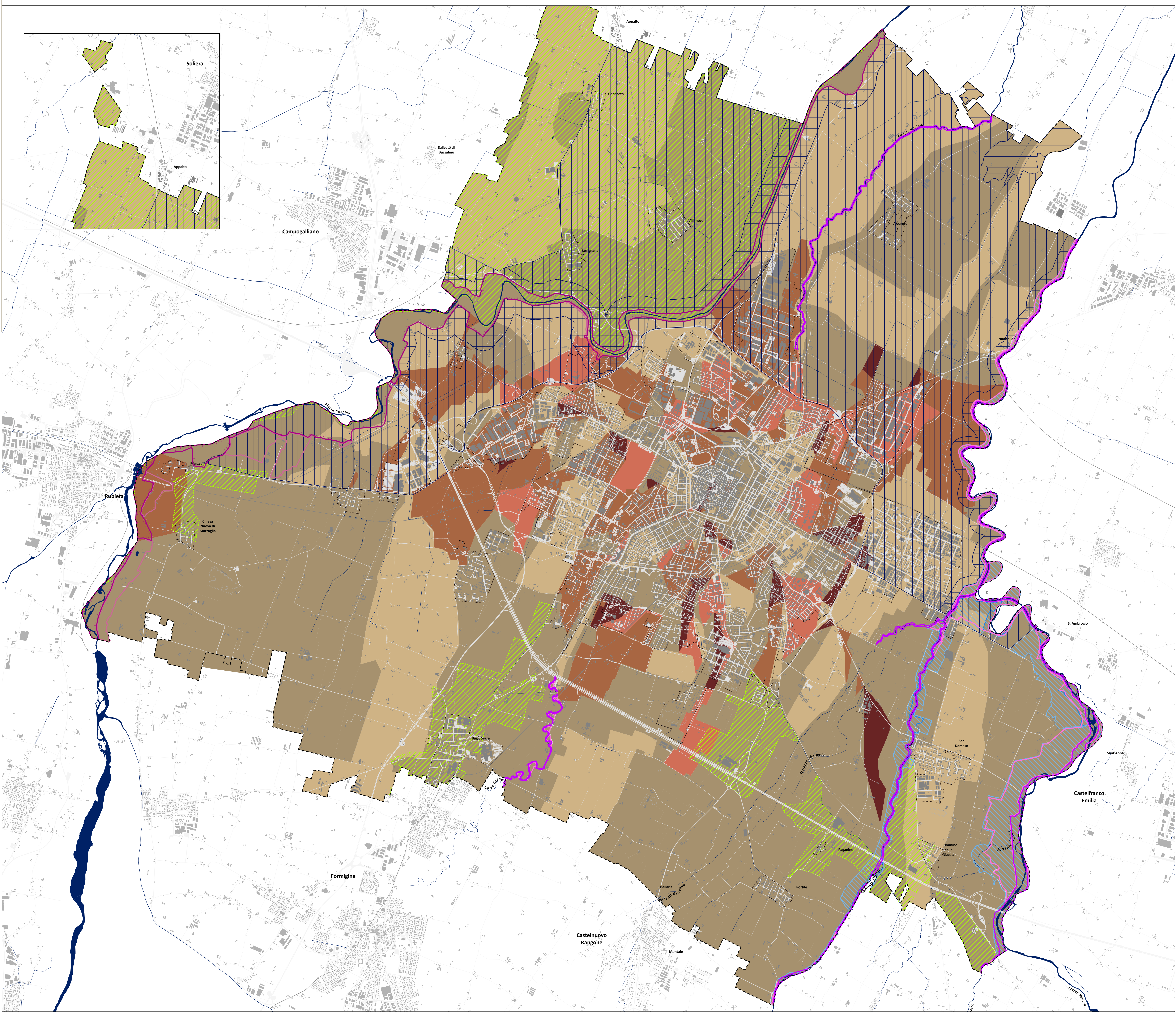

LEGENDA

SISTEMI ED ELEMENTI SOVRACOMUNALI

	PAI 2022 - Fascia A Secchia (art. v5.2)
	PAI/PTCP - Fascia A altri corsi d'acqua (art. v5.2)
	PAI 2022 - Fascia B Secchia (art. v5.2)
	PAI/PTCP - Fascia B altri corsi d'acqua (art. v5.2)
	PGRA - reticolo secondario di pianura - H-P3 alluvioni frequenti (art. v5.3)
	PGRA - reticolo secondario di pianura - M-P2 alluvioni poco frequenti (art. v5.3)
	PGRA - reticolo principale (Panaro e Tiepido) - H-P3 alluvioni frequenti (art. v5.3)
	PGRA - reticolo principale (Panaro e Tiepido) - M-P2 alluvioni poco frequenti (art. v5.3)
	PTCP - aree ad elevata pericolosità idraulica - A1 (art. v5.4)
	PTCP - aree depresse ad elevata criticità idraulica con possibilità di permanenza dell'acqua al livello > 1m - A2 (art. v5.4)
	PTCP - aree depresse ad elevata criticità idraulica - a rapido scorrimento - A3 (art. v5.4)

SISTEMI ED ELEMENTI COMUNALI

Classi di carico idraulico sui bacini (tempo di ritorno 10 anni) (art. v5.5)

	classe 1 (0,00< carico ≤ 0,50)
	classe 2 (0,50< carico ≤ 0,80)
	classe 3 (0,80< carico ≤ 1,00)
	classe 4 (1,00< carico ≤ 1,25) - bacini critici
	classe 5 (carico > 1,25) - bacini critici

NB: il PTCP ricomprende nella fascia C del PAI tutto il territorio comunale di Modena. Alle prescrizioni previste per la medesima fascia C fanno riferimento anche le disposizioni regionali relative alle aree L-P1, alluvioni rare di PGRA, che dunque non vengono riportate in tavola.

perimetro del territorio urbanizzato
confine comunale

0 250 500 1000 1500 2000 2500 3000