

Scala 1:20.000



ADOZIONE Delibera C.C. n° 86 del 20/12/2023	ADOZIONE Delibera C.C. n° 78 del 22/12/2023	APPROVAZIONE Delibera C.C. n° 46 del 12/06/2023
--	--	--

**LEGGE DI PROGETTAZIONE INTERNA ALL'AMMINISTRAZIONE COMUNALE**

Ufficio PUG responsabile ufficio PUG	Simona Rotaglia
valutazione del beneficio pubblico e città pubblica	Giulia Anseloni
sistema insediativo, città pubblica e produttiva	Vera Dondi
sistema ambientale e flussi progettuali per l'edilizia e il paesaggio	Paola Dotti
valutazione del beneficio pubblico, paesaggio e VASAT	Annalisa Lugli
sistema insediativo storico, paesaggio e beni storici	Irma Palmieri
sistema naturale e ambientale e coordinamento VASAT	Anna Pratioli
sistema insediativo, viabilità e infrastrutture pubbliche	Isabella Turci
analisi territoriali, urbane, storiche, cartografiche	Barbara Balloletti Nilsa Ruggeri Francesco D'Alasio Andrea Rugganini

garante della comunicazione e della partecipazione	Carla Rizzo
diritto amministrativo urbanistico	Marco Biscotti
Ufficio Progetti urbanistici speciali	Mirella Croci - responsabile ufficio Sara Corradi, Tania Federseni, Elena Buzzatto
sistema informativo territoriale, cartografia	
segreteria tecnico - amministrativa	Roberto Vinci, Christine Wladkka, Anna Severini

Ufficio amministrativo pianificazione	Suzanna Piretti - responsabile del servizio Antonella Ferri, Maria Giustino
---------------------------------------	--

**SETTORE PIANIFICAZIONE E GESTIONE DEL TERRITORIO**

Servizio Promozione del ruolo e della rigenerazione urbana e Politiche abitative	Michela A. Tropea - dirigente responsabile del servizio Filippo Bonazzi, Daniele Bonfanti, Lorenzo Gasdella, Mara Giulia Lucchi, Giovanna Palazzi, Silvia Sironi, Roberto Scione, Luigi Monti, Elena Alletti, Anna Taroni Conrado Cardenas - dirigente responsabile del servizio Marcella Garuti - responsabile ufficio
--	--

**NUOVI CONTRIBUTI NUMEROSI SETTORI E SERVIZI DELL'AMMINISTRAZIONE COMUNALE**

Servizio Cultura, sport, giochi e promozione della città	Roberto Bolondi
Servizio L.P.P. e manutenzione della città	Giulia Sironi
Servizio Polizia locale, Sicurezza urbana e Protezione civile	Giulia Lucchi
Servizio Risorse finanziarie e patrimoniali	Roberto Tassi Lombardi
Servizio Risorse umane e affari istituzionali	Stefania Dotti
Servizio Servizi educativi e pari opportunità	Lorenzo Geronzi
Servizio Servizi sociali, welfare e pari opportunità	Patrizia Guerra
Servizio Smart City, smart development e partecipazione	Anna Maria Pratioli Luca Salvatore
In partecipazione per i seguenti ambiti:	
mobilità	Guido Calvaruso, Barbara Geronzi
inquinamento acustico ed elettromagnetico	Daniela Compagni
sistema storico - archeologico	Francesca Piccini, Silvia Pellegrini

**LEGGE DI PROGETTAZIONE ESTERNA ALL'AMMINISTRAZIONE COMUNALE**

coordinamento del gruppo di lavoro	Gianfranco Geronzi
rigenerazione della città consolidata e dei paesaggi rurali, discipline generali	Sandra Vecchiotti
città pubblica, paesaggio, disciplina della città storica	Filippo Bonazzi
regole: valutazione progetti, relazione economico finanziaria, perequazione	Sofiano Sanfilippo
rapporto per gli aspetti di paesaggio	Giovanni Bazzani
città storica e patrimonio culturale	Daniela Pini
gruppo di lavoro	Anna Taroni Giulia Bonafante, David Casagrande, Gabriele Martini, Alessio Tangemelli

**STUDI E RICERCHE**

analisi produttiva e censimento fabbricati in territorio rurale	CAP - Consorzio aree produttive
socio-economiche	CREMSE
studio e monitoraggio	A.TEAM Progetti Sostenibili
uso del suolo	MOT, sociologia
ambiente	Università di Modena e Reggio Emilia
territorio rurale, ornamento incongrui nel rurale e censimento fabbricati di interesse nel rurale	Università di Bologna
indagine su territori rappresentati la popolazione modenese	Fondazione del Monte
aggiornamento microzonazione sismica e C.S. approfondimenti geologici	GEOPRO Italia Srl
studio di incidenza ambientale SSI Rete Natura2000	Studio Giovanni Luca Biagini

**Verifica del documento di indirizzo e stato prediletto con il contributo del Comitato Scientifico**

avvicinamento	INAIL, sociologia - PROAP (TAU) Srl Iolo Antonio Roberto Ferrera Nona, Andrea Meneghini, Fabio Turilli, Carlo Santuz, Tommaso Celani, Giovanni Frattolozzi
---------------	---

forme e qualità dell'abitare - azioni e strumenti per la rigenerazione	Politecnico di Milano - Dipartimento di Architettura e Studi Urbani Patrizia Gabellini, Paola Savardi, Federica Zanfi, Chiara Merlini e la collaborazione di Cristiana Martini, Giulia Sabatini, Francesco Sartorio, Jacopo Ogilivero
--	--

mobilità	
----------	--

ha svolto il coordinamento delle attività del Comitato Scientifico	Patrizia Gabellini
--	--------------------

**Il Piano è stato sviluppato anche grazie al contributo di:**

direttore generale del Comune di Modena fino al 30/09/2020	Pino Dicoi
di gestione responsabile del servizio Urbanistico fino al 30/09/2017	Marcella Casacci
per approfondimenti del sistema produttivo	CAP - Consorzio Aree Produttive Luca Bonacci e Silvio Berni

coordinamento ufficio di piano dal 12/04/2018 al 31/08/2018	Barbara Marangoni
---	-------------------

Comitato interistituzionale Regione Emilia Romagna e Provincia di Modena	per la Regione Emilia Romagna: Roberto Gabrielli e Barbara Marangoni per la Provincia di Modena: Antonella Marcardi e Annalisa Vita
--	---

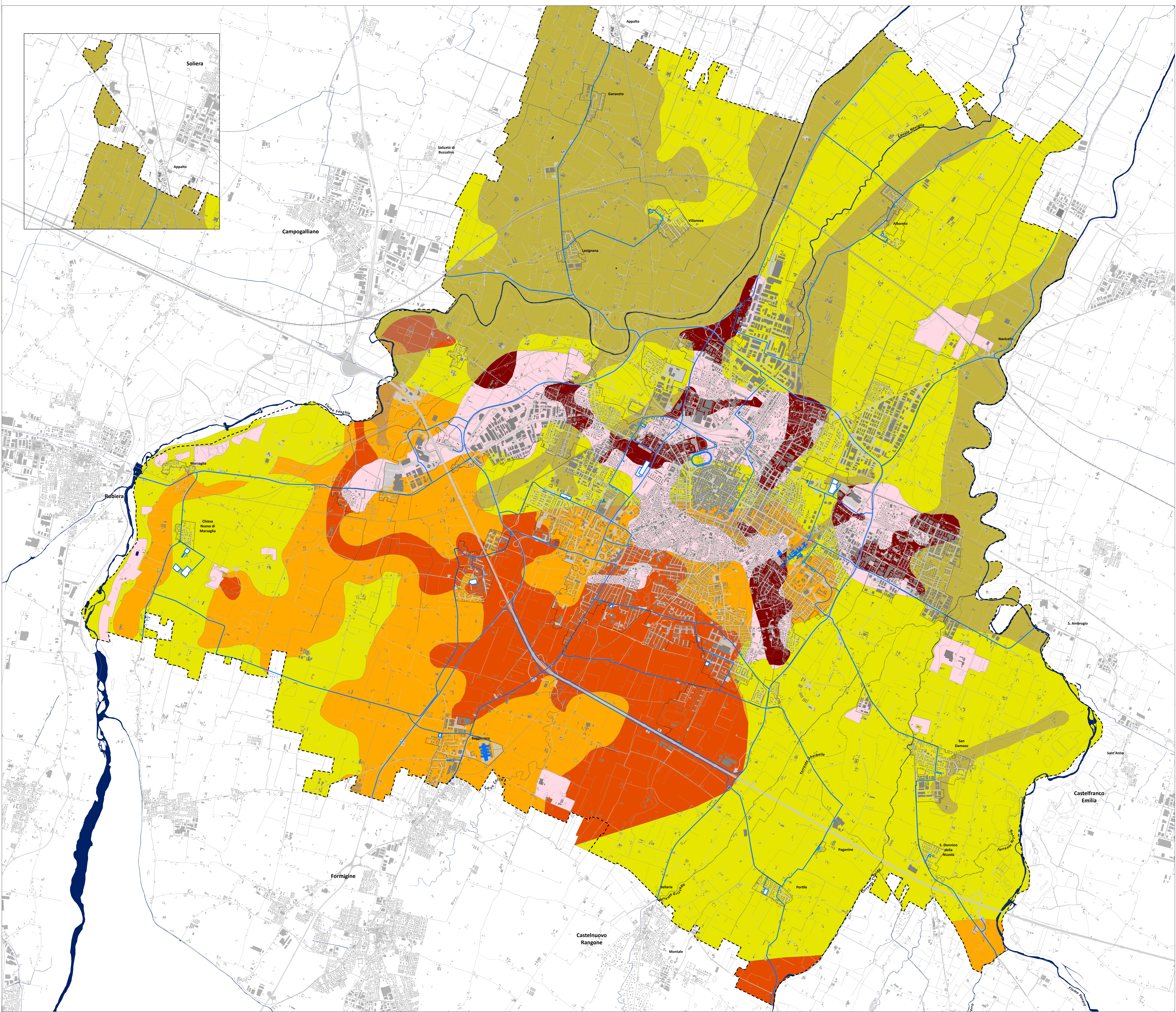

**LEGENDA**

**SISTEMI ED ELEMENTI SOVRACOMUNALI**

CLE - CONDIZIONE LIMITE DI EMERGENZA (art. v.5.1.5):

Elementi con funzioni strategiche in caso di emergenza sismica

- Edifici strategici
- Infrastrutture di accessibilità e connessione
- Area di emergenza: ammassamento e ricovero

**Elementi interferenti**

- Centroidi delle unità strutturali interferenti

**MS - MICROZONAZIONE SISMICA (art. v.5.1):**

**Zone di attenzione per instabilità**

- 3050\_ZALD1 - zona di attenzione per liquefazioni tipo 1
- 3080 - cedimenti differenziali
- 3070 - sovrapposizione di zone suscettibili di instabilità differenti

**Zone stabili suscettibili di amplificazioni locali**

- classe H di scuotimento atteso al sito: 600 - 700
- classe H di scuotimento atteso al sito: 700 - 800
- classe H di scuotimento atteso al sito: 800 - 900

- perimetro del territorio urbanizzato
- confine comunale

0 250 500 1000 1500 2000 2500