

VINCOLI, RISPETTI E TUTELE
DEL SISTEMA STORICO-ARCHEOLOGICO

Sindaco
Gian Carlo Muzzarelli

Assessorato a Urbanistica, Edilizia, Politiche Abitative, Aree Produttive
Anna Maria Vandelli

Direttore Generale
Valeria Malinconelli

Direttore del Settore Pianificazione e Gestione del territorio e RUP
Maria Sergio

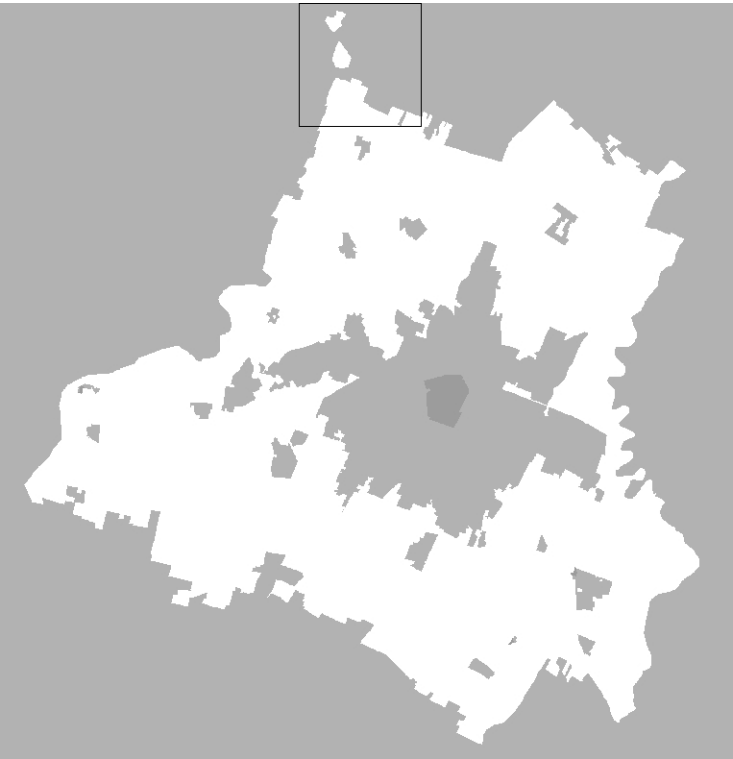

Scala 1:20.000



ADOZIONE Delibera C.C. n° 86 del 29/12/2021	ADOZIONE Delibera C.C. n° 78 del 12/12/2022	APPROVAZIONE Delibera C.C. n° 96 del 12/06/2023
--	--	--

EQUIPE DI PROGETTAZIONE INTERNA ALL'AMMINISTRAZIONE COMUNALE	
UFFICIO DI PIANO	
Ufficio PUG	Simone Rottaglia
Valutazione del beneficio pubblico e città pubblica	Giulia Arcioni
Sistema insediativo, città pubblica e produttiva	Vera Dorzi
Sistema ambientale e focus progettuali per l'ambiente e il paesaggio	Paolo Detti
Valutazione del beneficio pubblico, paesaggio e viabilità	Annaletti Luigi
Sistema insediativo storico, paesaggio e beni storici	Imma Palmieri
Sistema naturale e ambientale e coordinamento VASAT	Anna Prossini
Sistema insediativo, via Emilia e piattaforme pubbliche	Isabella Turilli
Analisi territoriali, urbanistica, cartografia	Barbara Balbani
	Nivea Bulgarelli
	Francesco Di Manno
	Andrea Reggiani
garante della comunicazione e della partecipazione	Crista Rizzo
Ufficio amministrativo urbanistico	Marco Bisconti
Ufficio Progetti urbanistici speciali	Monica Cacci - responsabile ufficio
Sistema informativo territoriale, cartografia	Sonia Corradi, Tania Fedoroni, Dana Buzzetto
regolatoria tecnico - amministrativa	Roberto Vico, Christine Widdels, Anna Savarini
Ufficio amministrativo pianificazione	Susanna Piretti - responsabile del servizio
	Antonella Perri, Maria Crestino
SETTORE PIANIFICAZIONE E GESTIONE DEL TERRITORIO	
Servizio Promozione del riuso e della rigenerazione urbana e Politiche abitative	Michela A. Tropea - dirigente responsabile del servizio
	Filippo Benazzi, Daniela Bonfante, Lorenzo Castaldini, Maria Giulia Locci, Giovanna Palazzi, Silvia Sironi, Roberto Sironi, Luigi Mastroni, Elena Alletti, Anna Tassoni
Servizio trasformazioni urbane	Corrado Giannini - dirigente responsabile del servizio
Ufficio attività edilizia	Mariella Giarulli - responsabile ufficio
MANO D'OPERA NUMEROSI SETTORI E SERVIZI DELL'AMMINISTRAZIONE COMUNALE	
Settore Ambiente, mobilità, attività economiche e Sportelli unici	Roberto Baldoni
Settore Cultura, sport, giovani e promozione della città	Giulia Severi
Settore LL.PP. e manutenzione della città	Giuliana Perri
Settore Polizia locale, sicurezza urbana e Protezione civile	Roberto Vico Corbino
Settore Risorse finanziarie e patrimoniali	Sofia Berti
Settore Risorse umane e affari istituzionali	Lorenzo Corradi
Settore Servizi educativi e pari opportunità	Patrizia Guerra
Settore Servizi sociali, sanità e per l'integrazione	Annaletti Luigi
Settore Smart city, servizi demografici e partecipazione	Luca Salvatore
In particolare per i seguenti ambiti:	
mobilità	Giulia Calamone, Barbara Ceronetti
Impiego tecnico e elettronico	Daniela Camparini
Sistema storico - archeologico	Francesca Pizzoni, Silvia Pellegrini
EQUIPE DI PROGETTAZIONE ESTERNA ALL'AMMINISTRAZIONE COMUNALE	
Coordinatore del gruppo di lavoro	Guelfino Girelli
Rigenerazione della città consolidata e dei paesaggi rurali, disciplina generale	Stefano Vercellotti
Città pubblica, paesaggio, disciplina della città storica	Filippo Benazzi
Regole, valutazione progetti, relazione economica finanziaria, partecipazione	Stefano Benazzi
Supporto per gli aspetti di paesaggio	Giovanni Bazzani
Città storica e patrimonio culturale	Daniela Perri
gruppo di lavoro	Anna Tassoni
	Giulia Bonicelli, David Gasparini, Gabriele Marino, Alessio Tognetti
ALTRI RIFERIMENTI	
attività produttiva e censimento fabbricati in territorio rurale	CAP - Consorzio aree produttive
servizi e sottoservizi	ENEL
uso del suolo	A. TEAM Progetti Sostenibili
ambiente	MATIS S.p.A.
ambiente	Università di Modena e Reggio Emilia
territorio rurale, censimento incanali nel rurale e censimento fabbricati di interesse nel rurale	Università di Parma
Indagine su fenomeni rappresentativi la popolazione moderna	Fondazione del Monte
aggiornamento inventario storico e C.A. approfondimenti geologici	IGEA-IRPAI Italia Srl
studio di impatto ambientale SSI Rete Natura2000	Studio Giuseppe Luca Biagini
Elaborazioni del documento di indirizzo è stato predisposto con il contributo del Comitato Scientifico	
paesaggio:	WPA (Associazione per i Paesaggi Urbani) - Paolo Rossi, Roberto Formica, Roberto Formica, Andrea Mengoni, Paolo Tassoni, Carlo Santarelli, Tommaso Orsini, Giovanni Trentaroli, e Studi Urbani
forme e qualità dell'abitare - azioni e strumenti per la rigenerazione	Patrizia Gaselli, Paola Savelli, Roberto Zilli, Chiara Merello e collaboratore di Cristina Mattioli, Cecilia Sabena, Francesca Soriano, Jacopo Spadoni
mobilità	
ha svolto il coordinamento delle attività del Comitato Scientifico	Patrizia Gaselli
Il piano è stato sviluppato anche grazie al contributo di:	
direttore generale del Comune di Modena fino al 30/09/2020	Flavio Dini
dirigente responsabile del servizio Urbanistica fino al 30/09/2017	Mariella Caputo
per approfondimenti del sistema produttivo	CAP - Consorzio Aree Produttive
coordinamento ufficio di piano dal 15/04/2018 al 31/08/2018	Luca Benazzi e Oliveri Benzi
	Barbara Mengoni
Comitato intercomunale Regione Emilia Romagna e Provincia di Modena	per la Regione Emilia Romagna: Roberto Gabrielli e Barbara Norzani, per la Provincia di Modena: Antonella Marziani e Annalisa Vito

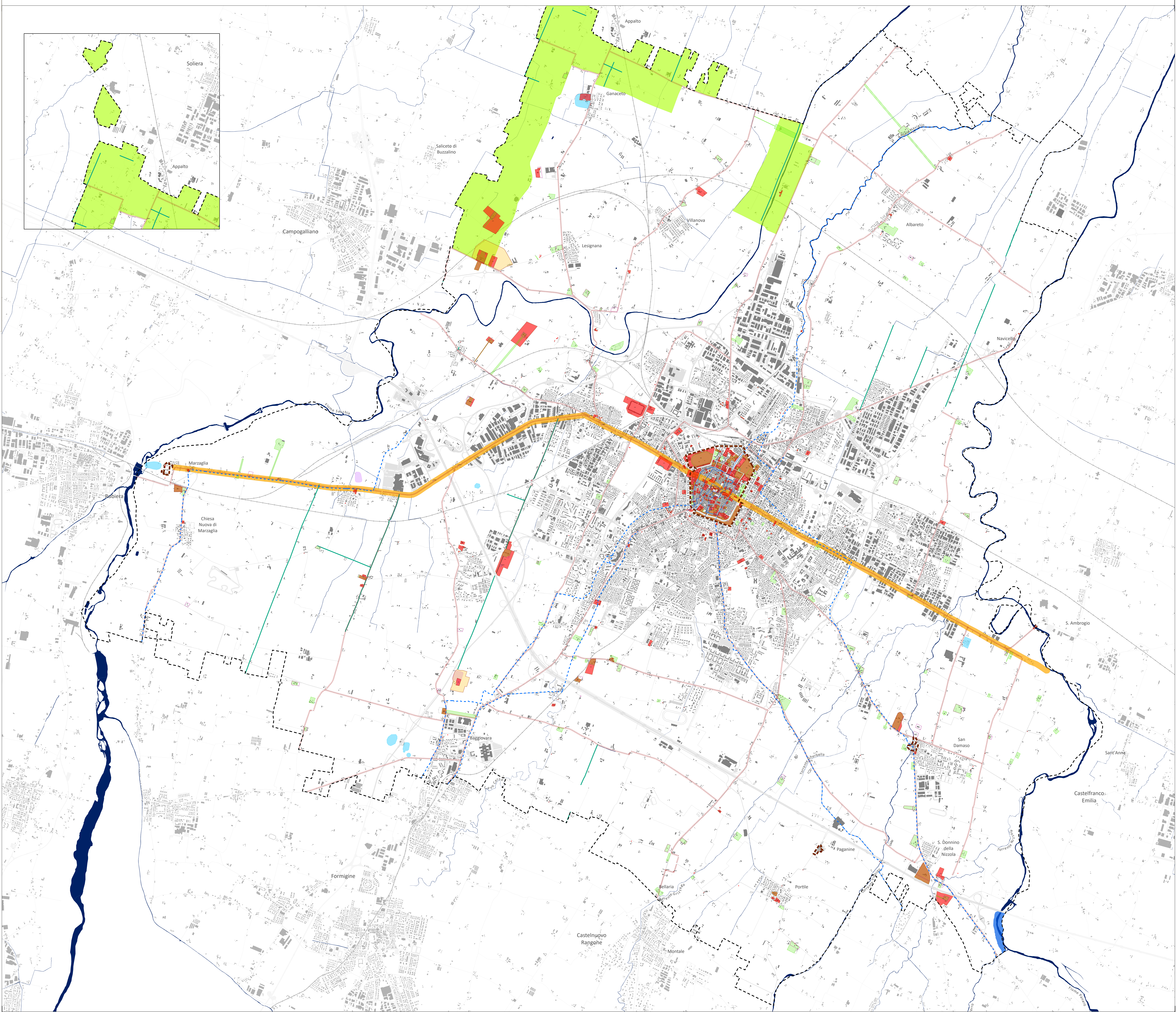

LEGENDA

SISTEMI ED ELEMENTI SOVRACOMUNALI

- BENI CULTURALI AI SENSI DEL D.LGS. 42/2004 (art. v3.7.2)**
- Immobili tutelati - tutela diretta S
 - Immobili tutelati - tutela indiretta SZR
 - Esercizi commerciali aventi valore storico e artistico tutelati ai sensi della L.1089/59 SN
 - Beni tutelati Opie Legis
 - Canali tutelati ai sensi della L.1089/59 S123
- ZONE ED ELEMENTI DI INTERESSE STORICO-ARCHEOLOGICO**
- Complessi archeologici (art. v3.1)
 - b1 Aree di accertata e rilevante consistenza archeologica (art. v3.1)
 - b2 Aree di concentrazione di materiali archeologici o di segnalazione di rinvenimenti (art. v3.1)
 - Rispetto archeologico della via Emilia (art. v3.1)
 - Zone di tutela di elementi della centuriazione (art. v3.2)
 - Elementi della centuriazione (art. v3.2)
- INSEDIAMENTI URBANI STORICI E STRUTTURE INSEDIATIVE STORICHE NON URBANE**
- Centro storico urbano e nuclei storici minori delle frazioni (art. v3.3)
 - Insempiamenti e strutture storiche del territorio rurale (specificazione al PTC) (art. v3.3)
- ZONE ED ELEMENTI DI INTERESSE STORICO-TESTIMONIALE**
- Sito UNESCO - perimetro iscritto Zona 1 (Core Zone)
 - Zona di rispetto sito UNESCO - perimetro esteso Zona 2 (Buffer Zone)
 - Canali storici esterni al centro storico (specificazione al PTC) (art. v3.5)
 - Viabilità storica (specificazione al PTC) (art. v3.4)

SISTEMI ED ELEMENTI COMUNALI

- ZONE ED ELEMENTI DI INTERESSE STORICO-TESTIMONIALE (art. v3.6)**
- Giardini di interesse storico culturale e ambientale
 - Persistenze storiche PS

confine comunale

