

Sindaco  
Giovanni Muzzarelli

Assessore a Urbanistica, Edilizia, Politiche Abitative, Aree Produttive  
Anna Maria Vendelli

Direttrice Generale  
Valeria Meloncelli

Dirigente del Settore Pianificazione e Gestione del territorio e RUP  
Maria Sergio

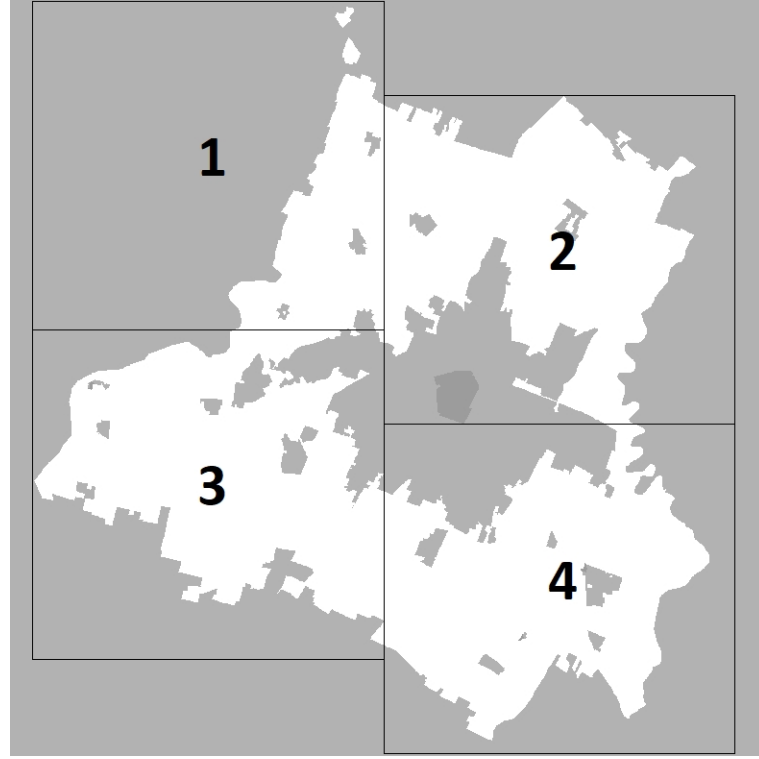

Scala 1:10.000



ASSUNZIONE Delibera C.C. n° 86 del 20/12/2021	ADDIZIONE Delibera C.C. n° 78 del 22/12/2022	APPROVAZIONE Delibera C.C. n° 46 del 22/06/2023
--	---	--

EQUIPE DI PROGETTAZIONE INTERNA ALL'AMMINISTRAZIONE COMUNALE	
<b>UFFICIO DI PIANO</b> Ufficio PUG responsabile ufficio PUG	Simone Rotteglia
valutazione del beneficio pubblico e città pubblica	Giulia Anselmi
sistema insediativo, città pubblica e produttiva	Vera Donati
sistema ambientale e focus progettuali per l'ambiente e il paesaggio	Federica Dotti
valutazione del beneficio pubblico, paesaggio VASAT	Anna Maria Vendelli
sistema insediativo storico, paesaggio e beni storici	Imma Palmieri
sistema naturale e ambientale e coordinamento VASAT	Anna Pratioli
sistema insediativo, via Emilia e piattaforme pubbliche	Isabella Turilli
analisi territoriali, urbanistiche, cartografiche	Barbara Bellotti Marta Baldoni Francesco D'Alonso Andrea Regazzoni
garante della comunicazione e della partecipazione	Catia Rizzo
diritto amministrativo urbanistico	Maurizio Biscione
Ufficio Progetti urbanistici speciali	Morena Croci - responsabile ufficio
sistema informativo territoriale, cartografia	Sonia Carradi, Tania Federzoni, Diana Bozzato
segreteria tecnico - amministrativa	Roberto Vinesi, Christine Walldorf, Anna Severini
Ufficio amministrativo pianificazione	Susanna Piretti - responsabile del servizio Antonella Ferri, Maria Giustozzi
<b>SETTORE PIANIFICAZIONE E GESTIONE DEL TERRITORIO</b>	
Servizio Promozione del Riuso e della rigenerazione urbana e Politiche abitative	
Servizio trasformazioni edilizie	
Ufficio attività edilizia	
<b>PIANO CONTRIBUTIVO NUMEROSI SETTORI E SERVIZI DELL'AMMINISTRAZIONE COMUNALE</b>	
Servizio Ambiente, mobilità, attività economica e Sportivi locali	Roberto Biscione
Servizio Cultura, sport, giovani e promozione della città	Giulia Severini
Servizio L.P.R. e manutenzione della città	Giulia Severini
Servizio Polizia locale, sicurezza urbana e Protezione civile	Roberto Riva Lombardi
Servizio Risorse finanziarie e patrimoniali	Daniela Dotti
Servizio Risorse umane e affari istituzionali	Lorenzo Leonardi
Servizio Servizi educativi e pari opportunità	Federica Dotti
Servizio Servizi sociali, sanitari e per l'integrazione	Anna Maria Vendelli
Servizio Smart city, servizi demografici e partecipazione	Luca Salvatore
In particolare per i seguenti ambiti:	
mobilità	Giulia Calvaresi, Barbara Cremonesi
insediamento urbano ed elettromagnetico	Daniela Camporini
sistema storico - archeologico	Francesca Pizzoni, Silvia Pellegrini
<b>EQUIPE DI PROGETTAZIONE ESTERNA ALL'AMMINISTRAZIONE COMUNALE</b>	
coordinatore del gruppo di lavoro	Gianfranco Geronzi
regolazione della città insediata e del paesaggio rurale, disciplina generale	Sandra Vaccarini
città pubblica, paesaggio, discipline della città storica	Filippo Rucchi
regole, valutazione progetti, relazione economica finanziaria, perseguitazione	Daniela Dotti
supporto per gli aspetti di paesaggio	Giovanna Bazzani
città storica e patrimonio culturale	Daniela Pini
gruppo di lavoro	Anna Tradi Giulia Bortolotto, David Casagrande, Gabriele Marini, Alessio Targemini
<b>ALTRI CONTRIBUTI</b>	
mobilità produttiva e consentita fabbricati in territorio rurale	CAP - Consorzio aree produttive
scienze economiche	CRS&C
scienze e tecnologie	A. T&M Progetti Sostenibili
uso del suolo	MAT&C coop
ambiente	Università di Modena e Reggio Emilia
ambiente	Università di Bologna
territorio rurale, insediamento rurale nel rurale e insediamento fabbricati di interesse nel rurale	Università di Parma
regolazione su sistemi rappresentativi la popolazione modenese	Fondazione del Monte
aggiornamento microzonazione sismica e C.E. sismofonometri geologici	Geo Expert Italia Srl
analisi di impatto ambientale (Dlgs 152/2006)	Studio Geomacchi Luca Bocchi
<b>Osservazioni del documento di indirizzo - il dato produttivo con il contributo del Comitato Scientifico</b>	
paesaggio	MAT&C coop - PRON&P ITALIA srl Johanna Antonia Maria Teresa Nanni, Andrea Monzeglio, Fabio Turilli, Carlo Santoro, Tommaso Geronzi, Giovanni Tomassini
forme e qualità dell'abitare - azioni e strumenti per la rigenerazione	Politecnico di Milano - Dipartimento di Architettura e Studi Urbani Patricia Gabellini, Paola Savelli, Federico Zani, Chiara Merli e la collaborazione di Cristiana Maltoni, Carla Salerno, Francesco Sorrentino
mobilità	Giuseppe D'Alonso
ha svolto il coordinamento delle attività del Comitato Scientifico	Patricia Gabellini
<b>Piano di attuazione anche grazie ai contributi di:</b>	
Protezione civile del Comune di Modena fino al 30/06/2020	Pini Dotti
dirigente responsabile del servizio Urbanistica fino al 15/03/2017	Maurizio Capozzi
per le attività del servizio Urbanistica	CAP - Consorzio Aree Produttive
coordinamento ufficio di piano dal 15/04/2023 al 31/05/2023	Luca Bortolotto e Silvio Berti Barbara Monzeglio
Comitato interistituzionale Regione Emilia Romagna e Provincia di Modena	per la Regione Emilia Romagna: Roberto Gabrielli e Barbara Neri, per la Provincia di Modena: Antonella Manzoni e Annalisa Viti



**LEGENDA**

**IMMOBILI DI VALORE STORICO TESTIMONIALE**

- Territorio urbano**
- Valore Storico architettonico
  - Valore Storico culturale testimoniale
  - Valore Storico culturale testimoniale - Edilizia del produttivo e specialistico del Novecento
  - Valore Storico culturale testimoniale del Secondo Novecento
  - Valore Storico culturale testimoniale - Edilizia minore
  - n° identificativo scheda di censimento
- Territorio rurale**
- Valore Storico architettonico
  - Valore Storico culturale testimoniale
  - Valore Storico culturale testimoniale - Edilizia minore
  - n° identificativo scheda di censimento
- 2018

