

Sindaco
Giovanni Muzzarelli

Assessorato Urbanistico, Edilizia, Politiche Abitative, Aree Produttive
Anna Maria Vandelli

Direttrice Generale
Valeria Meloncelli

Dirigente del Settore Pianificazione e Gestione del territorio e RUP
Maria Sergio

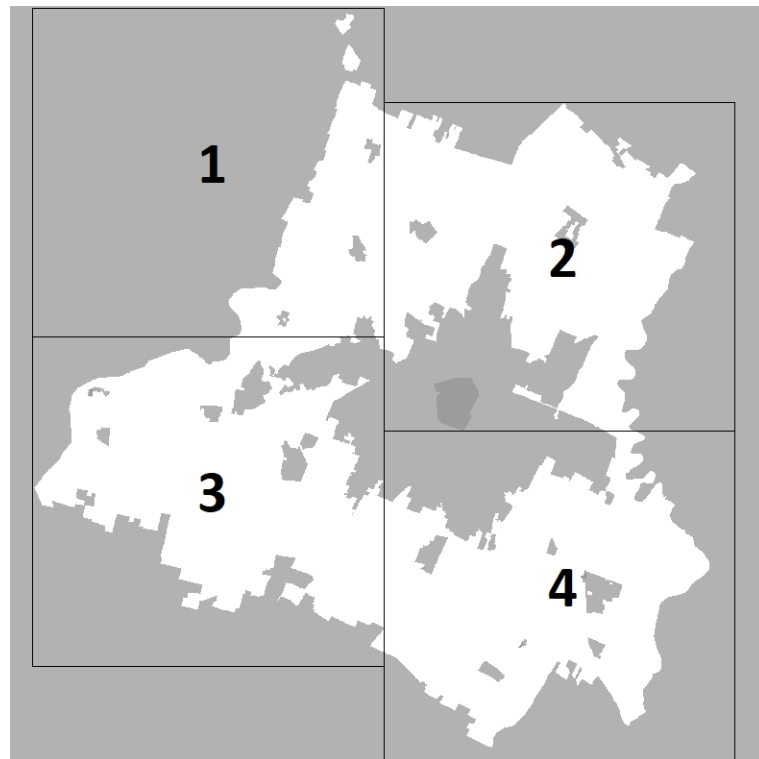

Scala 1:10.000



ASSUNZIONE Delibera C.C. n° 86 del 20/12/2021	ADDIZIONE Delibera C.C. n° 78 del 22/12/2022	APPROVAZIONE Delibera C.C. n° 46 del 22/06/2023
--	---	--

EQUIPE DI PROGETTAZIONE INTERNA ALL'AMMINISTRAZIONE COMUNALE
UFFICIO DI PIANO
Ufficio PUG
responsabile ufficio PUG

valutazione del beneficio pubblico e città pubblica	Simone Rottegger
sistema insediativo, città pubblica e produttiva	Giulia Anselmi
sistema ambientale e focus progettuali per l'ambiente e il paesaggio	Vera Dotti
valutazione del beneficio pubblico, paesaggio e VASAT	Anna Maria Vandelli
sistema insediativo storico, paesaggio e beni storici	Ilma Pardini
sistema naturale e ambientale e coordinamento VASAT	Anna Pratioli
sistema insediativo, via Emilia e piattaforme pubbliche	Isabella Turchi
analisi territoriali, urbanistiche, cartografiche	Barbara Bellotti
	Maria Baldoni
	Francesco D'Alonso
	Andrea Ragnoli

garante della comunicazione e della partecipazione
Carla Rizzo

dirigente amministrativo urbanistico
Marco Bocconi

Ufficio Progetti urbanistici speciali
Morena Crisi - responsabile ufficio

sistema informativo territoriale, cartografia
Sonia Carradi, Tania Federzoni, Diana Bozzato

segreteria tecnico - amministrativa
Roberto Vinesi, Christine Waddell, Anna Severini

Ufficio amministrativo pianificazione
Susanna Piretti - responsabile del servizio

Settore Pianificazione e Gestione del Territorio
Antonio Ferri, Maria Giustozzi

Servizio Promozione del Uso e della rigenerazione urbana e Politiche abitative
Michela A. Tropea - dirigente responsabile del servizio

Servizio trasformazioni edilizie
Filippo Bonazzi, Daniele Bonfante, Lorenzo Giacobello, Maria Giulia Lucchi, Giovanna Palazzi, Silvia Sisti, Roberto Falcione, Luigi Mantua, Elena Alotti, Anna Tassinari

Ufficio attività edilizie
Carlo Giamberini - dirigente responsabile del servizio

Ufficio attività edilizie
Marcella Gauri - responsabile ufficio

NUOVI CONTRIBUTI NUMERICI E TEMI E SERVIZI DELL'AMMINISTRAZIONE COMUNALE

Settore Ambiente, mobilità, attività economica e Sportivi (area)	Roberto Rognoni
Settore Cultura, sport, giovani e promozione della città	Giulia Severini
Settore U.P.M. e manutenzione della città	Giulia Severini
Settore Polizia locale, sicurezza urbana e Protezione civile	Roberto Riva Lombardo
Settore Risorse Finanziarie e patrimoniali	Daniela Tassi
Settore Risorse Umane e affari istituzionali	Lorenzo Leonardi
Settore Servizi educativi e pari opportunità	Federica Corradi
Settore Servizi sociali, sanitari e per l'integrazione	Anna Maria Vandelli
Settore Smart city, servizi demografici e partecipazioni	Luca Salvatore

In particolare per i seguenti ambiti:
mobilità
Guido Calvaresi, Barbara Cremonesi

insediamento urbano ed elettromagnetico
Daniela Camporini

sistema storico - archeologico
Francesca Pizzoni, Silvia Pellegrini

EQUIPE DI PROGETTAZIONE ESTERNA ALL'AMMINISTRAZIONE COMUNALE

coordinatore del gruppo di lavoro	Gianfranco Genti
regenerazione della città consolidata e dei paesaggi rurali, disciplina generale	Sandra Vaccarini
città pubblica, paesaggio, discipline della città storica	Filippo Ruscini
regole, valutazione progetti, relazione economica finanziaria, partecipazione	Daniela Tassinari
supporto per gli aspetti di paesaggio	Giovanna Bazzani

città storica e patrimonio culturale
Daniele Pini

gruppo di lavoro
Anna Tassinari

Gruppo di lavoro
Giulia Bortolotto, David Casagrande, Gabriele Marini, Alessio Targemini

NUOVI METRICI

prodotti produttivi e censimento fabbricati in territorio rurale
CAP - Consorzio aree produttive

socio - economico
CERSA

qualità e sicurezza
A - TEAM Progetti Sostenibili

uso del suolo
MATI ecc. coop. a

ambiente
Università di Modena e Reggio Emilia

ambiente
Università di Bologna

territorio rurale, censimento incongrui nel rurale e censimento fabbricati di interesse nel rurale
Università di Parma

indagine su sistemi rappresentativi la popolazione modenese
Fondazione del Monte

aggiornamento microcartografia storica e C.E. e informazioni geologiche
GEO-XPRT Italia Srl

analisi di tendenza ambientale del territorio
Studio Geom. Luca Biagioli

Osservatorio del documento di indirizzo - il dato produttivo con il contributo del Comitato Scientifico

paesaggio
MATI ecc. coop. a - PRONIP ITALIA srl

paesaggio
Johannes Willebrandt, Antonio Nanni, Andrea Monzeglio, Fabio Turchi, Carlo Santacrose, Tommaso Gatti, Giovanni Tomassini

forme e qualità dell'abitare - azioni e strumenti per la rigenerazione
Politecnico di Milano - Dipartimento di Architettura e Studi Urbani

mobilità
Patricia Gabellieri, Paola Savelli, Federico Zanfi, Chiara Merini e la collaborazione di Cristiana Maltoni, Carla Salerno, Francesco Sorrentino

ha svolto il coordinamento delle attività del Comitato Scientifico
Giorgio Gagliardi

Piano a tema sviluppato anche grazie ai contributi di:

Progetto generale del Comune di Modena fino al 2020/2023
Pino Dotti

dirigente responsabile del servizio Urbanistico fino al 15/03/2017
Marcella Casacci

per i servizi urbanistici del sistema produttivo
CAP - Consorzio Aree Produttive

coordinamento ufficio di piano dal 15/04/2018 al 11/06/2023
Luca Bianconi e Silvio Berti

per la Regione Emilia Romagna: Roberto Gabrielli e Barbara Nazzari, per la Provincia di Modena: Antonella Mancini e Annalisa Viti

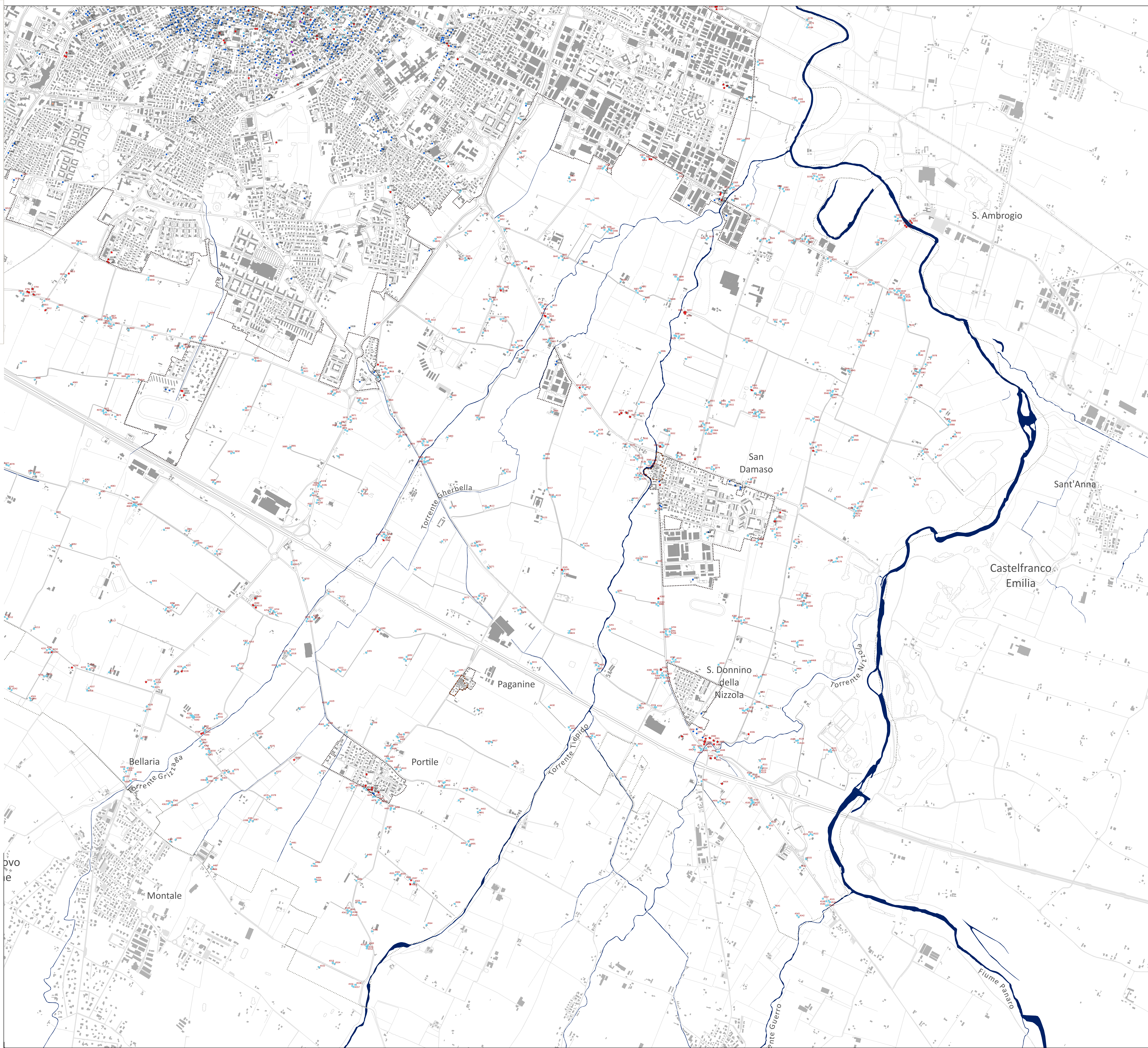

LEGENDA

IMMOBILI DI VALORE STORICO TESTIMONIALE

- Territorio urbano**
- Valore Storico architettonico
 - Valore Storico culturale testimoniale
 - Valore Storico culturale testimoniale - Edilizia del produttivo e specialistico del Novecento
 - Valore Storico culturale testimoniale del Secondo Novecento
 - Valore Storico culturale testimoniale - Edilizia minore
 - n° identificativo scheda di censimento
- Territorio rurale**
- Valore Storico architettonico
 - Valore Storico culturale testimoniale
 - Valore Storico culturale testimoniale - Edilizia minore
 - n° identificativo scheda di censimento
- 2018

centro storico urbano e nuclei storici minori delle frazioni

perimetro del territorio urbanizzato

confine comunale

