

# PUG



## PIANO URBANISTICO GENERALE

Sindaco  
Gian Carlo Muzzarelli

Assessora a Urbanistica, Edilizia, Politiche Abitative, Aree Produttive  
Anna Maria Vandelli

Direttrice Generale  
Valeria Meloncelli

Dirigente del Settore Pianificazione e Gestione del territorio e RUP  
Maria Sergio

**VT6.6.15**

**IMMOBILI DI VALORE STORICO TESTIMONIALE  
NEL TERRITORIO RURALE: VOLUME 15  
SCHEDE DA N° 4111 A N° 4273**

ASSUNZIONE  
Delibera C.C. n° 86 del 29/12/2021

ADOZIONE  
Delibera C.C. n° 78 del 22/12/2022

APPROVAZIONE  
Delibera C.C. n° 46 del 22/06/2023



**Comune  
di Modena**





**EQUIPE DI PROGETTAZIONE INTERNA ALL'AMMINISTRAZIONE COMUNALE****UFFICIO DI PIANO****Ufficio PUG**

responsabile ufficio PUG Simona Rotteglia

valutazione del beneficio pubblico e città pubblica	Giulia Ansaloni
sistema insediativo, città pubblica e produttivo	Vera Dondi
sistema ambientale e focus progettuali per l'ambiente e il paesaggio	Paola Dotti
valutazione del beneficio pubblico, paesaggio e ValSAT	Annalisa Lugli
sistema insediativo storico, paesaggio e beni storici	Irma Palmieri
sistema naturale e ambientale e coordinamento ValSAT	Anna Pratissoli
sistema insediativo, via Emilia e piattaforme pubbliche	Isabella Turchi

analisi territoriali, urbane, storiche, cartografie	Barbara Ballestri
	Nilva Bulgarelli
	Francesco D'Alesio
	Andrea Reggianini

garante della comunicazione e della partecipazione Catia Rizzo

diritto amministrativo-urbanistico Marco Bisconti

**Ufficio Progetti urbanistici speciali**

sistema informativo territoriale, cartografia Morena Croci - responsabile ufficio  
Sonia Corradi, Tania Federzoni, Diana Bozzetto

segreteria tecnico - amministrativa Roberto Vinci, Christine Widdicks, Anna Severini

**Ufficio amministrativo pianificazione**

Susanna Pivetti - responsabile del servizio  
Antonella Ferri, Maria Ginestrino

**SETTORE PIANIFICAZIONE E GESTIONE DEL TERRITORIO**

Servizio Promozione del riuso e della rigenerazione urbana e Politiche abitative Michele A. Tropea - dirigente responsabile del servizio

Filippo Bonazzi, Daniele Bonfante, Lorenzo Gastaldello,  
Maria Giulia Lucchi, Giovanna Palazzi, Silvia Sitton,  
Roberto Falcone, Luigi Maietta, Elena Alietti, Anna Tavoni

Servizio trasformazioni edilizie Corrado Gianferrari - dirigente responsabile del servizio

Ufficio attività edilizia Marcella Garulli - responsabile ufficio

**HANNO CONTRIBUITO NUMEROSI SETTORI E SERVIZI DELL'AMMINISTRAZIONE COMUNALE:**

Settore Ambiente, mobilità, attività economiche e Sportelli unici	Roberto Bolondi
Settore Cultura, sport, giovani e promozione della città	Giulia Severi
Settore LL.PP. e manutenzione della città	Gianluca Perri
Settore Polizia locale, Sicurezza urbana e Protezione civile	Roberto Riva Cambrino
Settore Risorse finanziarie e patrimoniali	Stefania Storti
Settore Risorse Umane e affari istituzionali	Lorena Leonardi
Settore Servizi educativi e pari opportunità	Patrizia Guerra
Settore Servizi sociali, sanitari e per l'integrazione	Annalisa Righi
Settore Smart city, servizi demografici e partecipazione	Luca Salvatore

**in particolare per i seguenti ambiti:**

mobilità	Guido Calvarese, Barbara Cremonini
inquinamento acustico ed elettromagnetico	Daniela Campolieti
sistema storico - archeologico	Francesca Piccinini, Silvia Pellegrini

**EQUIPE DI PROGETTAZIONE ESTERNA ALL'AMMINISTRAZIONE COMUNALE**

coordinatore del gruppo di lavoro	Gianfranco Gorelli
rigenerazione della città consolidata e dei paesaggi rurali, disciplina generale	Sandra Vecchiatti
città pubblica, paesaggio, disciplina della città storica	Filippo Boschi
regole: valutazione progetti, relazione economico finanziaria, perequazione	Stefano Stanghellini
supporto per gli aspetti di paesaggio	Giovanni Bazzani

città storica e patrimonio culturale	Daniele Pini
	Anna Trazzi

gruppo di lavoro Giulia Bortolotto, David Casagrande, Gabriele Marras,  
Alessio Tanganelli

STUDI E RICERCHE	
ambiti produttivi e censimento fabbricati in territorio rurale	CAP - Consorzio aree produttive
socio - economiche	CRESME
suolo e sottosuolo	A -TEAM Progetti Sostenibili
uso del suolo	MATE soc.coop.va
ambiente	Università di Modena e Reggio Emilia
ambiente	Università di Bologna
territorio rurale, censimento incongrui nel rurale e censimento fabbricati di interesse nel rurale	Università di Parma
indagine su testimoni rappresentativi la popolazione modenese	Fondazione del Monte
aggiornamento microzonazione sismica e CLE, approfondimenti geologici	GEO-XPRT Italia SRL
studio di incidenza ambientale Siti Rete Natura2000	Studio Giovanni Luca Bisogni
L'elaborazione del documento di indirizzo è stato predisposto con il contributo del Comitato Scientifico	
paesaggio	MATE soc.coop.va – PROAP ITALIA srl João Antonio Ribeiro Ferreira Nunes, Andrea Menegotto, Fabio Tunoli, Carlo Santacroce, Tommaso Cesaro, Giovanni Trentanovi
forme e qualità dell'abitare - azioni e strumenti per la rigenerazione	Politecnico di Milano – Dipartimento di Architettura e Studi Urbani Patrizia Gabellini, Paola Savoldi, Federico Zanfi, Chiara Merlini e la collaborazione di Cristiana Mattioli, Cecilia Saibene, Francesca Sorricaro
mobilità	Jacopo Ognibene
ha svolto il coordinamento delle attività del Comitato Scientifico	Patrizia Gabellini
Il piano è stato sviluppato anche grazie ai contributi di:	
direttore generale del Comune di Modena fino al 30/09/2020	Pino Dieci
dirigente responsabile del servizio Urbanistica fino al 19/03/2017	Marcello Capucci
per approfondimenti del sistema produttivo	CAP - Consorzio Aree Produttive Luca Biancucci e Silvio Berni
coordinamento ufficio di piano dal 15/04/2018 al 31/08/2018	Barbara Marangoni
Comitato interistituzionale Regione Emilia Romagna e Provincia di Modena	per la Regione Emilia Romagna: Roberto Gabrielli e Barbara Nerozzi, per la Provincia di Modena: Antonella Manicardi e Annalisa Vita

## **TIPOLOGIE DEGLI EDIFICI STORICI IN TERRITORIO RURALE**

Al fine di agevolare la lettura delle norme per il recupero dei fabbricati storici in territorio rurale si riporta la corrispondenza tra tipologia analitica riportata nelle schede e le rispettive classificazioni riportata nelle norme.

<b>Tipologie (elaborato DU1. Norme)</b>	<b>Tipologie nelle schede del censimento</b>
edilizia di base abitativa rurale	edificio a porta morta, casa colonica, altre abitazioni rurali (corte aperta)
edifici residenziali	villino, edificio a blocco
edifici di servizio alla produzione agricola	stalla, fienile, granaio, stalla e fienile, stalla e fienile e granaio, barchessa
edifici di servizio alla casa rurale	basso comodo, manufatto funzionale
edifici speciali	villa monumentale, casa padronale
edifici specialistici produttivi	mulino-posta/ricov. cavalli, caseificio, fornace
edifici specialistici religiosi	chiesa, cappella, oratorio, convento, canonica
edifici specialistici civili	scuola / istituti
edifici specialistici militari	torre
edifici connessi alla viabilità	casa cantoniera, casello ferroviario



# CENSIMENTO PATRIMONIO EDILIZIO 2021

## TERRITORIO RURALE

N° IDENTIFICATIVO SCHEDA: 4111

Codice nucleo: 248\_89dr



Foto aerea 2019 - C.G.R. s.p.a. Parma scala 1:5000



Foto aerea 2019 scala 1:2000

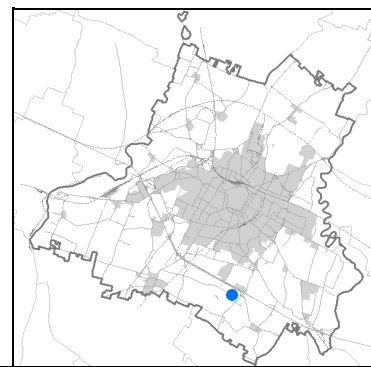

Estratto di mappa 2019 scala 1:2000

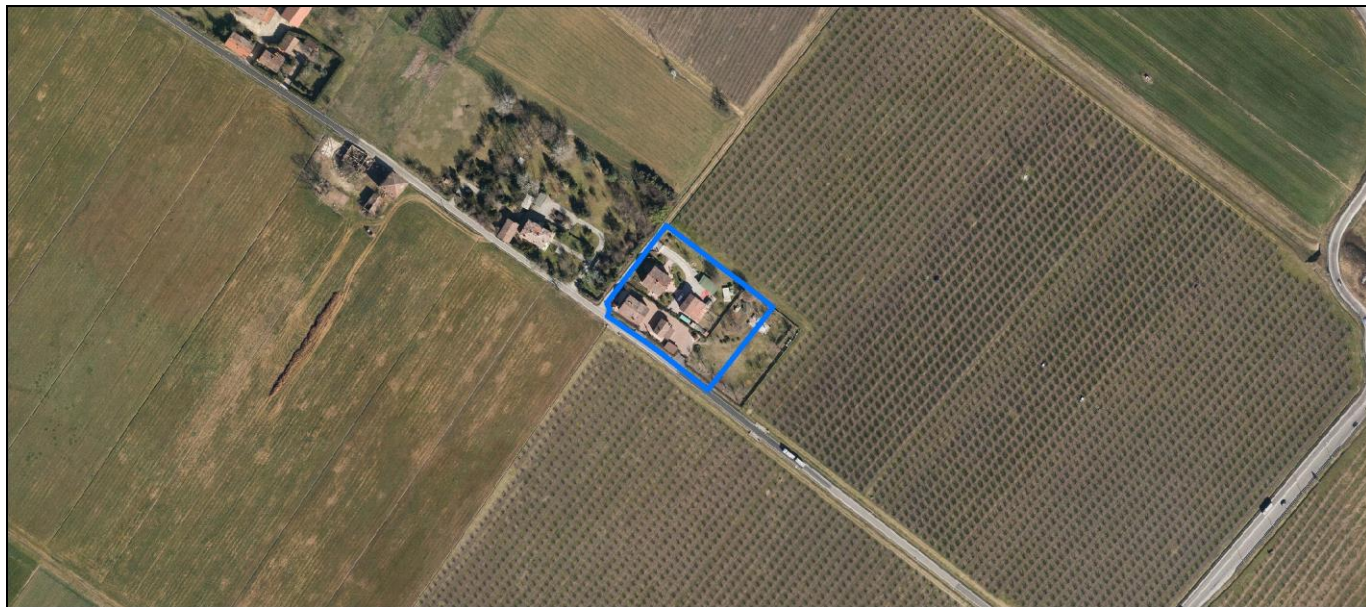
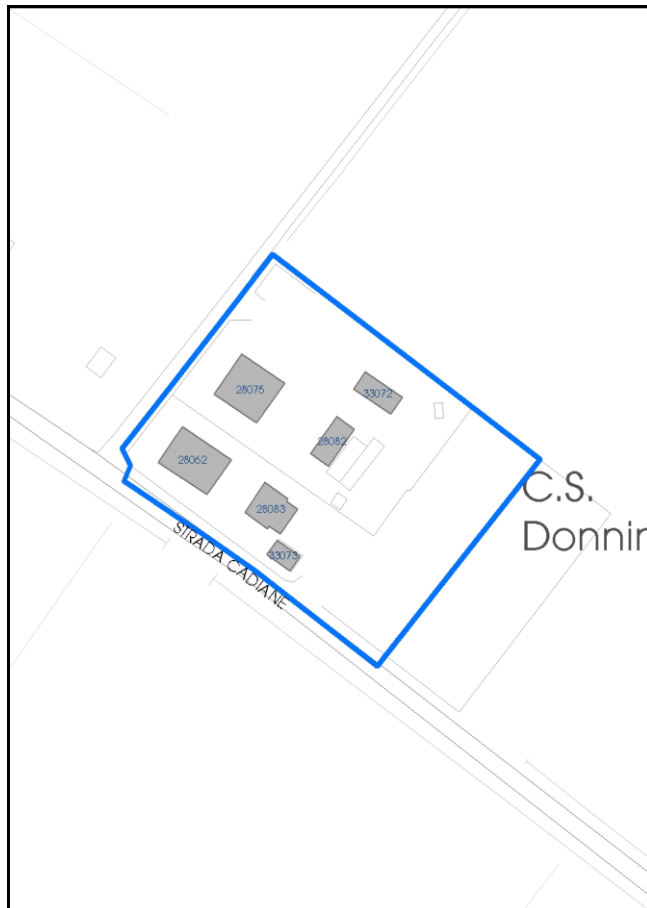

La perimetrazione del nucleo soprariportata è ai soli fini indicativi e non ha alcuna ricaduta normativa sulla base della disciplina di PUG.

Comune di Modena

**Codice nucleo: 248\_89dr**

nucleo recuperato

## LOCALIZZAZIONE

*Indirizzo:* STRADA CADIANE

*Numero civico:* 325

*Riferimenti catastali:* Foglio: 248

*Mappale:* 89

## FUNZIONI

- |                                                 |                                             |                                           |                                                     |
|-------------------------------------------------|---------------------------------------------|-------------------------------------------|-----------------------------------------------------|
| <input checked="" type="checkbox"/> Residenza   | <input type="checkbox"/> Deposito           | <input type="checkbox"/> Allevamento      | <input type="checkbox"/> Centro Aziendale           |
| <input type="checkbox"/> Serra/vivaio           | <input type="checkbox"/> Agriturismo        | <input type="checkbox"/> Maneggio         | <input type="checkbox"/> Impianto di trasformazione |
| <input type="checkbox"/> Altre attività econom. | <input type="checkbox"/> Fattoria didattica | <input type="checkbox"/> Imp. tecnologico | <input type="checkbox"/> Attività agricola residua  |

*Note:*

## DESCRIZIONE DELL'IMPIANTO INSEDIATIVO

**Impianto storico**

*Numero edifici:* 6

*Numero edifici oggetto di indagine:* 2

- ☐ Vincolo Monumentale D.Lgs. 42/2004
- ☐ Vincolo Giardino di notevole interesse
- ☐ Presenza di edifici estranei all'impianto -

*Assetto morfologico:* corte aperta

*Elementi componenti presenti:*

- |                                                    |                                                          |                                                    |                                               |
|----------------------------------------------------|----------------------------------------------------------|----------------------------------------------------|-----------------------------------------------|
| <input checked="" type="checkbox"/> recinzione     | <input checked="" type="checkbox"/> manufatto funzionale | <input checked="" type="checkbox"/> albero singolo | <input type="checkbox"/> alberatura a macchia |
| <input checked="" type="checkbox"/> pavimentazione | <input checked="" type="checkbox"/> siepe                | <input type="checkbox"/> alberatura a filare       | <input type="checkbox"/> altro                |

*Note elementi:*

## RELAZIONI CON IL CONTESTO TERRITORIALE

*Tipo di accesso:* ☐ accesso indiretto ☒ accesso diretto da viabilità ☐ accesso tramite stradello

*Contesto paesaggistico:*

- |                                                                        |                                                              |
|------------------------------------------------------------------------|--------------------------------------------------------------|
| <input checked="" type="checkbox"/> appartenenza ad agglomerato rurale | <input type="checkbox"/> prossimità a territorio urbanizzato |
| <input type="checkbox"/> insediamento isolato                          | <input type="checkbox"/> prossimità ad infrastrutture        |
| <input type="checkbox"/> prossimità ad area produttiva                 | <input type="checkbox"/> prossimità a corso d'acqua          |

*Criticità ambientali:* assenti

## NOTE



**SCHEDA ANALITICA EDIFICIO**

**N. 4111**

Codice nucleo: 248\_89dr

Codice edificio: 28075

**LOCALIZZAZIONE**

Indirizzo: STRADA CADIANE

civico: 325

Riferimenti catastali 2019

Foglio: 248 Mappale: 89

Quartiere: 3 - BUON PASTORE - S.AGNESE - S.DAMASO

**FUNZIONE**

Funzione principale: residenza

Funzione secondaria ---

Stato di utilizzazione: in uso

☐ Edificio produttivo agricolo dismesso

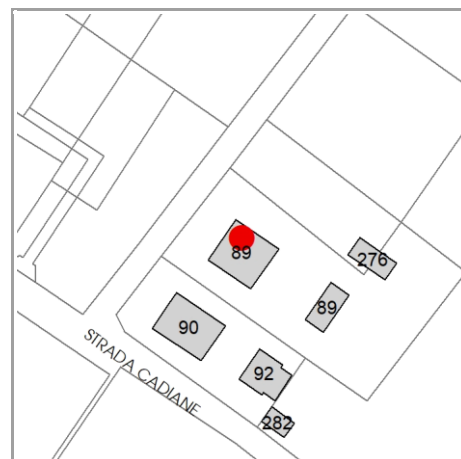

**CARATTERISTICHE DELL'EDIFICIO**

Numero di piani: 2

Numero di alloggi: 2

Superficie abitazione (mq): 177

Superficie altre funzioni (mq): 0

Epoca di costruzione: fino al 1800

Tipologia edilizia storica: **stalla e fienile**

☒ Coerenza con l'impianto storico originario

Integrità tipologica: alterata

Tipo di alterazione: alterazione dell'involucro

Stato di conservazione: buono

Vincolo Monumentale D.Lgs. 42/2004: non presente

**VALUTAZIONE**

☐ Valore Storico Architettonico

☒ Valore Storico Culturale Testimoniale

☐ Valore Storico Culturale Testimoniale - Edilizia Minore

**NOTE**

## DOCUMENTAZIONE FOTOGRAFICA

Foto censimento 1985/1987



Foto censimento 2017/2020





# CENSIMENTO PATRIMONIO EDILIZIO 2021

## TERRITORIO RURALE

N° IDENTIFICATIVO SCHEDA: 4112

Codice nucleo: 248\_89dr



Foto aerea 2019 - C.G.R. s.p.a. Parma scala 1:5000



Foto aerea 2019 scala 1:2000

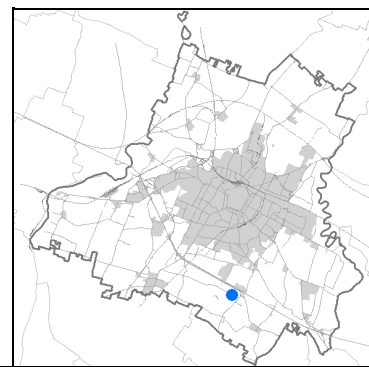

Estratto di mappa 2019 scala 1:2000

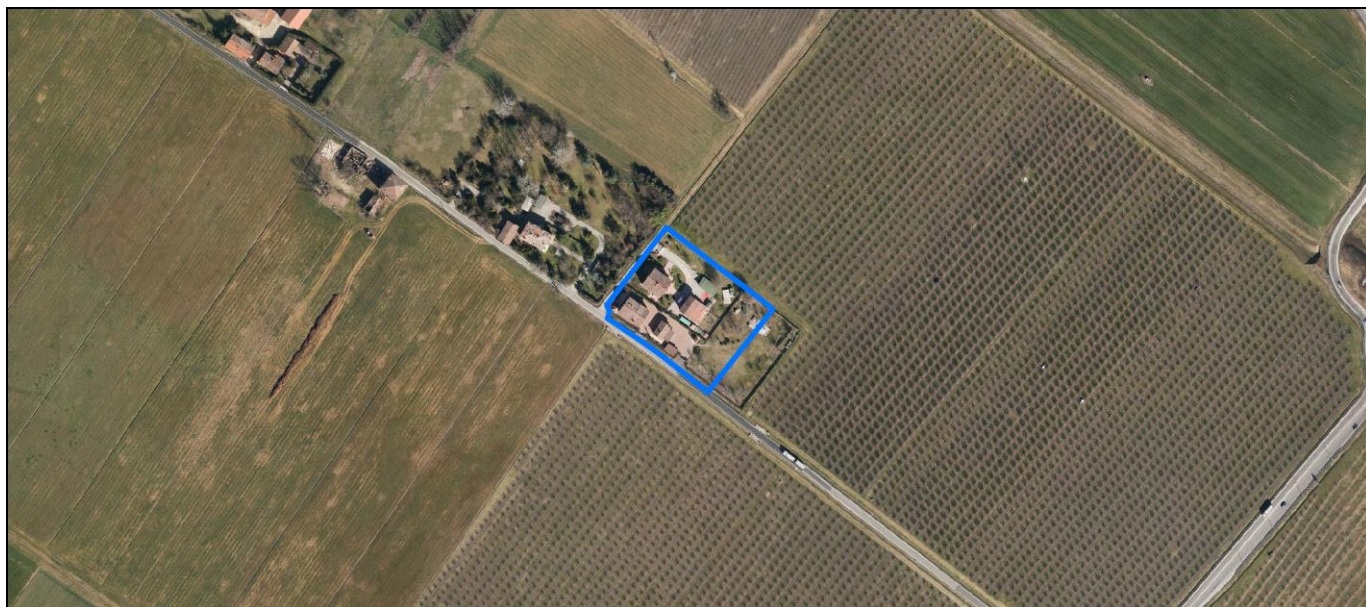
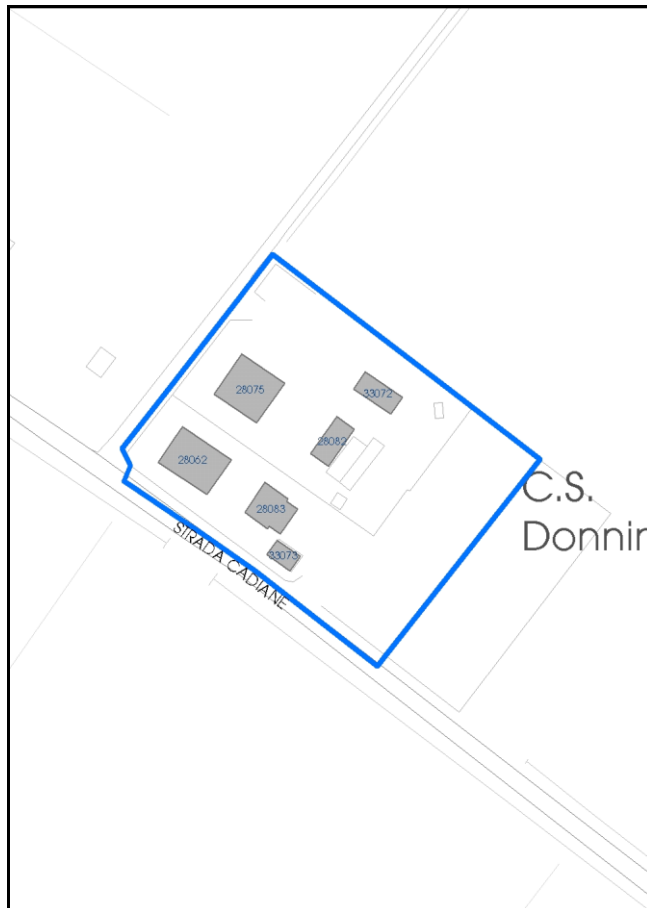

La perimetrazione del nucleo soprariportata è ai soli fini indicativi e non ha alcuna ricaduta normativa sulla base della disciplina di PUG.

Comune di Modena

**Codice nucleo: 248\_89dr**

nucleo recuperato

## LOCALIZZAZIONE

*Indirizzo:* STRADA CADIANE

*Numero civico:* 325

*Riferimenti catastali:* Foglio: 248

*Mappale:* 89

## FUNZIONI

- |                                                 |                                             |                                           |                                                     |
|-------------------------------------------------|---------------------------------------------|-------------------------------------------|-----------------------------------------------------|
| <input checked="" type="checkbox"/> Residenza   | <input type="checkbox"/> Deposito           | <input type="checkbox"/> Allevamento      | <input type="checkbox"/> Centro Aziendale           |
| <input type="checkbox"/> Serra/vivaio           | <input type="checkbox"/> Agriturismo        | <input type="checkbox"/> Maneggio         | <input type="checkbox"/> Impianto di trasformazione |
| <input type="checkbox"/> Altre attività econom. | <input type="checkbox"/> Fattoria didattica | <input type="checkbox"/> Imp. tecnologico | <input type="checkbox"/> Attività agricola residua  |

*Note:*

## DESCRIZIONE DELL'IMPIANTO INSEDIATIVO

**Impianto storico**

*Numero edifici:* 6

*Numero edifici oggetto di indagine:* 2

- ☐ Vincolo Monumentale D.Lgs. 42/2004
- ☐ Vincolo Giardino di notevole interesse
- ☐ Presenza di edifici estranei all'impianto -

*Assetto morfologico:* corte aperta

*Elementi componenti presenti:*

- |                                                    |                                                          |                                                    |                                               |
|----------------------------------------------------|----------------------------------------------------------|----------------------------------------------------|-----------------------------------------------|
| <input checked="" type="checkbox"/> recinzione     | <input checked="" type="checkbox"/> manufatto funzionale | <input checked="" type="checkbox"/> albero singolo | <input type="checkbox"/> alberatura a macchia |
| <input checked="" type="checkbox"/> pavimentazione | <input checked="" type="checkbox"/> siepe                | <input type="checkbox"/> alberatura a filare       | <input type="checkbox"/> altro                |

*Note elementi:*

## RELAZIONI CON IL CONTESTO TERRITORIALE

*Tipo di accesso:* ☐ accesso indiretto ☒ accesso diretto da viabilità ☐ accesso tramite stradello

*Contesto paesaggistico:*

- |                                                                        |                                                              |
|------------------------------------------------------------------------|--------------------------------------------------------------|
| <input checked="" type="checkbox"/> appartenenza ad agglomerato rurale | <input type="checkbox"/> prossimità a territorio urbanizzato |
| <input type="checkbox"/> insediamento isolato                          | <input type="checkbox"/> prossimità ad infrastrutture        |
| <input type="checkbox"/> prossimità ad area produttiva                 | <input type="checkbox"/> prossimità a corso d'acqua          |

*Criticità ambientali:* assenti

## NOTE

**SCHEDA ANALITICA EDIFICIO**

**N. 4112**

Codice nucleo: 248\_89dr

Codice edificio: 28062

**LOCALIZZAZIONE**

Indirizzo: STRADA CADIANE

civico: 325

Riferimenti catastali 2019

Foglio: 248 Mappale: 90

Quartiere: 3 - BUON PASTORE - S.AGNESE - S.DAMASO

**FUNZIONE**

Funzione principale: residenza

Funzione secondaria ---

Stato di utilizzazione: in uso

☐ Edificio produttivo agricolo dismesso

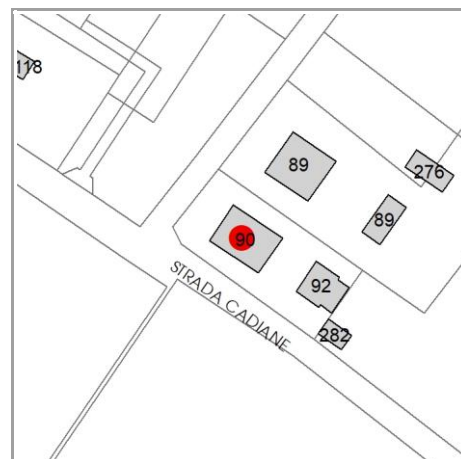

**CARATTERISTICHE DELL'EDIFICIO**

Numero di piani: 2

Numero di alloggi: 1

Superficie abitazione (mq): 175

Superficie altre funzioni (mq): 0

Epoca di costruzione: fino al 1800

Tipologia edilizia storica: **casa colonica**

☒ Coerenza con l'impianto storico originario

Integrità tipologica: alterata

Tipo di alterazione: finiture

Stato di conservazione: buono

Vincolo Monumentale D.Lgs. 42/2004: non presente

**VALUTAZIONE**

☐ Valore Storico Architettonico

☒ Valore Storico Culturale Testimoniale

☐ Valore Storico Culturale Testimoniale - Edilizia Minore

**NOTE**



## DOCUMENTAZIONE FOTOGRAFICA

Foto censimento 1985/1987



Foto censimento 2017/2020







Foto aerea 2019 - C.G.R. s.p.a. Parma scala 1:5000



*Foto aerea 2019      scala 1: 2000*

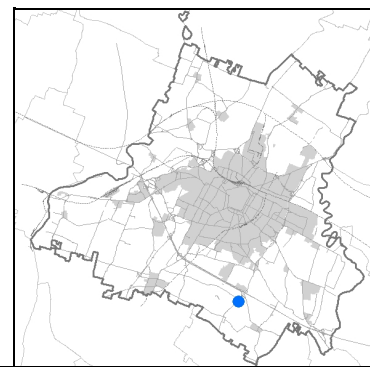

*Estratto di mappa 2019      scala 1:2000*



*La perimetrazione del nucleo soprariportata è ai soli fini indicativi e non ha alcuna ricaduta normativa sulla base della disciplina di PUG.*

Comune di Modena

**Codice nucleo: 248\_110dr**

nucleo recuperato

## LOCALIZZAZIONE

*Indirizzo:* STRADA CHIESA SANTA MARIA DI MUGNANO    *Numero civico:* 11

*Riferimenti catastali:*    *Foglio:* 248                      *Mappale:* 110

## FUNZIONI

- |                                                            |                                             |                                           |                                                     |
|------------------------------------------------------------|---------------------------------------------|-------------------------------------------|-----------------------------------------------------|
| <input type="checkbox"/> Residenza                         | <input type="checkbox"/> Deposito           | <input type="checkbox"/> Allevamento      | <input type="checkbox"/> Centro Aziendale           |
| <input type="checkbox"/> Serra/vivaio                      | <input type="checkbox"/> Agriturismo        | <input type="checkbox"/> Maneggio         | <input type="checkbox"/> Impianto di trasformazione |
| <input checked="" type="checkbox"/> Altre attività econom. | <input type="checkbox"/> Fattoria didattica | <input type="checkbox"/> Imp. tecnologico | <input type="checkbox"/> Attività agricola residua  |

*Note:*

## DESCRIZIONE DELL'IMPIANTO INSEDIATIVO

**Impianto storico**                      *Numero edifici:* 15                      *Numero edifici oggetto di indagine:* 3

- ☒ *Vincolo Monumentale D.Lgs. 42/2004* **S203**
- ☐ *Vincolo Giardino di notevole interesse*
- ☐ *Presenza di edifici estranei all'impianto -*

*Assetto morfologico:*    disposizione libera

*Elementi componenti presenti:*

- |                                                    |                                                          |                                              |                                                          |
|----------------------------------------------------|----------------------------------------------------------|----------------------------------------------|----------------------------------------------------------|
| <input checked="" type="checkbox"/> recinzione     | <input checked="" type="checkbox"/> manufatto funzionale | <input type="checkbox"/> albero singolo      | <input checked="" type="checkbox"/> alberatura a macchia |
| <input checked="" type="checkbox"/> pavimentazione | <input checked="" type="checkbox"/> siepe                | <input type="checkbox"/> alberatura a filare | <input type="checkbox"/> altro                           |

*Note elementi:*

## RELAZIONI CON IL CONTESTO TERRITORIALE

*Tipo di accesso:*    ☐ accesso indiretto    ☒ accesso diretto da viabilità    ☐ accesso tramite stradello

*Contesto paesaggistico:*

- |                                                             |                                                              |
|-------------------------------------------------------------|--------------------------------------------------------------|
| <input type="checkbox"/> appartenenza ad agglomerato rurale | <input type="checkbox"/> prossimità a territorio urbanizzato |
| <input checked="" type="checkbox"/> insediamento isolato    | <input type="checkbox"/> prossimità ad infrastrutture        |
| <input type="checkbox"/> prossimità ad area produttiva      | <input type="checkbox"/> prossimità a corso d'acqua          |

*Criticità ambientali:* fonti esterne  
(allevamento bovini 80 m)

## NOTE

Il nucleo e' interessato solo in parte dal vincolo Monumentale S203 "Chiesa della Nativita' di Maria SS. in Mugnano e pertinenze".

**SCHEDA ANALITICA EDIFICIO**

**N. 4113**

Codice nucleo: 248\_110dr

Codice edificio: 28067

Chiesa della Nativita' di Maria Santissima in Mugnano e pertinenze

**LOCALIZZAZIONE**

Indirizzo: STRADA CHIESA SANTA MARIA DI MUGNA

civico: 11

Riferimenti catastali 2019

Foglio: 248 Mappale: 110

Quartiere: 3 - BUON PASTORE - S.AGNESE - S.DAMASO

**FUNZIONE**

Funzione principale: residenza

Funzione secondaria ---

Stato di utilizzazione: in uso

☐ Edificio produttivo agricolo dismesso

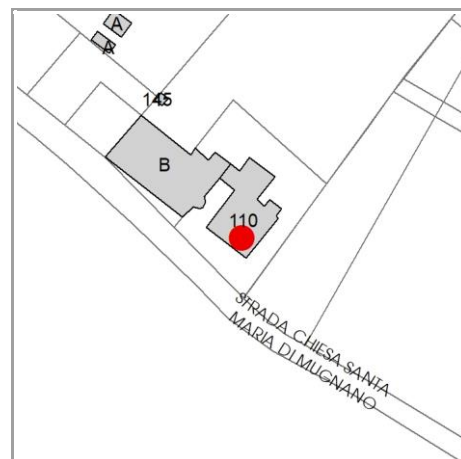

**CARATTERISTICHE DELL'EDIFICIO**

Numero di piani: 2

Numero di alloggi: 2

Superficie abitazione (mq): 276

Superficie altre funzioni (mq): 0

Epoca di costruzione: fino al 1800

Tipologia edilizia storica: **casa padronale**

☒ Coerenza con l'impianto storico originario

Integrità tipologica: originaria

Tipo di alterazione: ---

Stato di conservazione: buono

Vincolo Monumentale D.Lgs. 42/2004: S203

**VALUTAZIONE**

☒ Valore Storico Architettonico

☐ Valore Storico Culturale Testimoniale

☐ Valore Storico Culturale Testimoniale - Edilizia Minore

**NOTE**



## DOCUMENTAZIONE FOTOGRAFICA

Foto censimento 1985/1987



Foto censimento 2017/2020

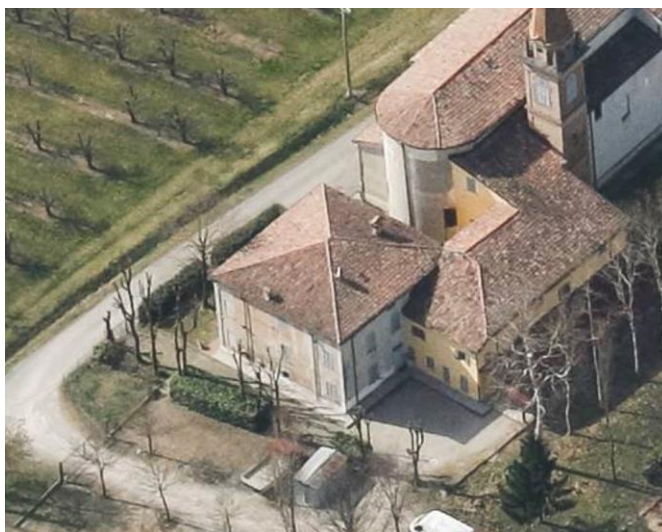
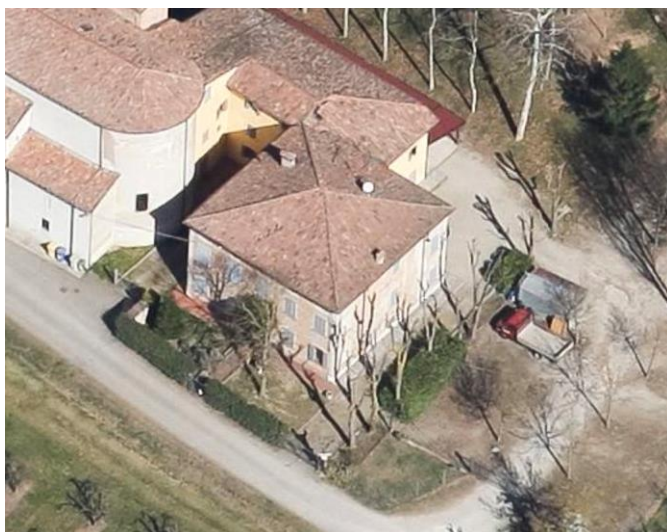



# CENSIMENTO PATRIMONIO EDILIZIO 2021

## TERRITORIO RURALE

N° IDENTIFICATIVO SCHEDA: 4114

Codice nucleo: 248\_10dr



Foto aerea 2019 - C.G.R. s.p.a. Parma scala 1:5000



Foto aerea 2019 scala 1:2000

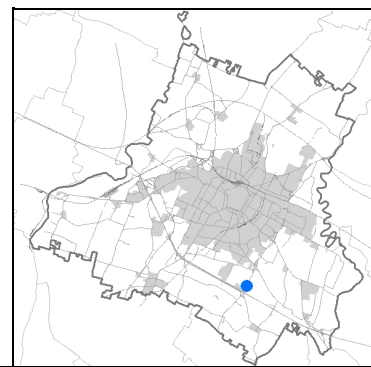

Estratto di mappa 2019 scala 1:2000

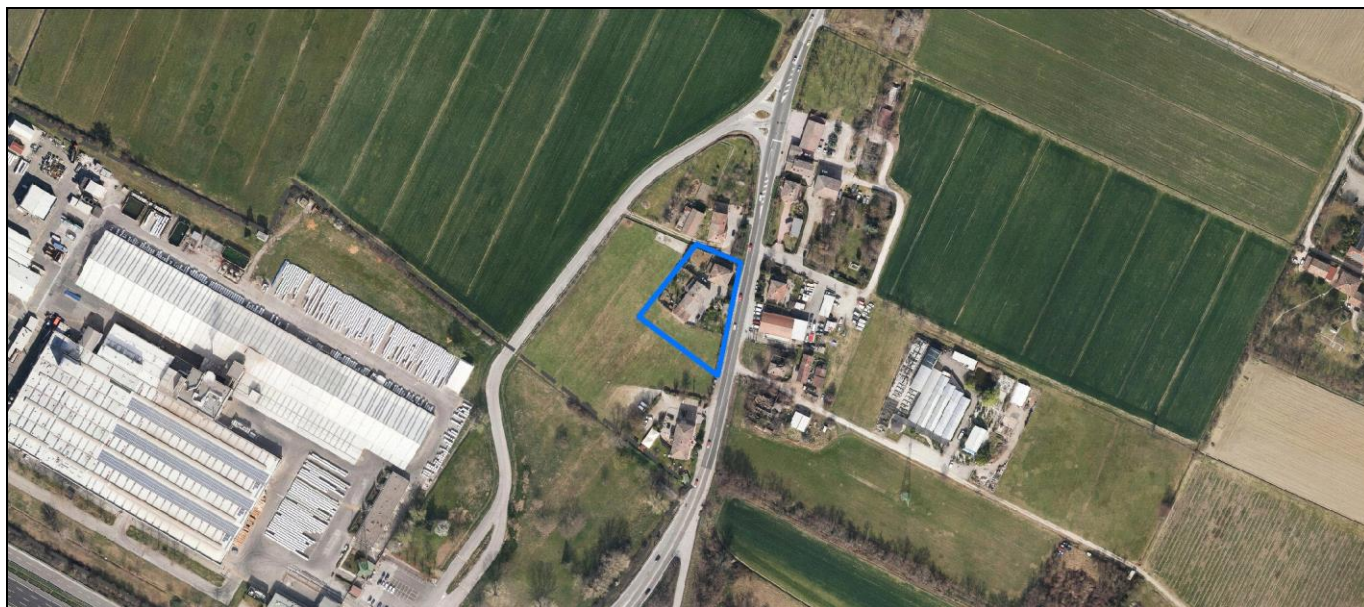

La perimetrazione del nucleo soprariportata è ai soli fini indicativi e non ha alcuna ricaduta normativa sulla base della disciplina di PUG.

Comune di Modena

**Codice nucleo: 248\_10dr**

nucleo recuperato

## LOCALIZZAZIONE

*Indirizzo:* STRADA BELLARIA

*Numero civico:*

*Riferimenti catastali:* Foglio: 248

*Mappale:* 10

## FUNZIONI

- |                                                 |                                             |                                           |                                                     |
|-------------------------------------------------|---------------------------------------------|-------------------------------------------|-----------------------------------------------------|
| <input checked="" type="checkbox"/> Residenza   | <input type="checkbox"/> Deposito           | <input type="checkbox"/> Allevamento      | <input type="checkbox"/> Centro Aziendale           |
| <input type="checkbox"/> Serra/vivaio           | <input type="checkbox"/> Agriturismo        | <input type="checkbox"/> Maneggio         | <input type="checkbox"/> Impianto di trasformazione |
| <input type="checkbox"/> Altre attività econom. | <input type="checkbox"/> Fattoria didattica | <input type="checkbox"/> Imp. tecnologico | <input type="checkbox"/> Attività agricola residua  |

*Note:*

## DESCRIZIONE DELL'IMPIANTO INSEDIATIVO

**Impianto storico**

*Numero edifici:* 3

*Numero edifici oggetto di indagine:* 2

- ☐ Vincolo Monumentale D.Lgs. 42/2004
- ☐ Vincolo Giardino di notevole interesse
- ☐ Presenza di edifici estranei all'impianto -

*Assetto morfologico:* corte aperta

*Elementi componenti presenti:*

- |                                                    |                                               |                                              |                                                          |
|----------------------------------------------------|-----------------------------------------------|----------------------------------------------|----------------------------------------------------------|
| <input checked="" type="checkbox"/> recinzione     | <input type="checkbox"/> manufatto funzionale | <input type="checkbox"/> albero singolo      | <input checked="" type="checkbox"/> alberatura a macchia |
| <input checked="" type="checkbox"/> pavimentazione | <input checked="" type="checkbox"/> siepe     | <input type="checkbox"/> alberatura a filare | <input type="checkbox"/> altro                           |

*Note elementi:*

## RELAZIONI CON IL CONTESTO TERRITORIALE

*Tipo di accesso:* ☐ accesso indiretto ☒ accesso diretto da viabilità ☐ accesso tramite stradello

*Contesto paesaggistico:*

- |                                                                        |                                                                  |
|------------------------------------------------------------------------|------------------------------------------------------------------|
| <input checked="" type="checkbox"/> appartenenza ad agglomerato rurale | <input type="checkbox"/> prossimità a territorio urbanizzato     |
| <input type="checkbox"/> insediamento isolato                          | <input checked="" type="checkbox"/> prossimità ad infrastrutture |
| <input type="checkbox"/> prossimità ad area produttiva                 | <input type="checkbox"/> prossimità a corso d'acqua              |

*Criticità ambientali:* assenti

## NOTE

**SCHEDA ANALITICA EDIFICIO**

**N. 4114**

Codice nucleo: 248\_10dr

Codice edificio: 28113

**LOCALIZZAZIONE**

Indirizzo: STRADA BELLARIA

civico:

Riferimenti catastali 2019

Foglio: 248 Mappale: 10

Quartiere: 3 - BUON PASTORE - S.AGNESE - S.DAMASO

**FUNZIONE**

Funzione principale: residenza

Funzione secondaria ---

Stato di utilizzazione: in uso

☐ Edificio produttivo agricolo dismesso

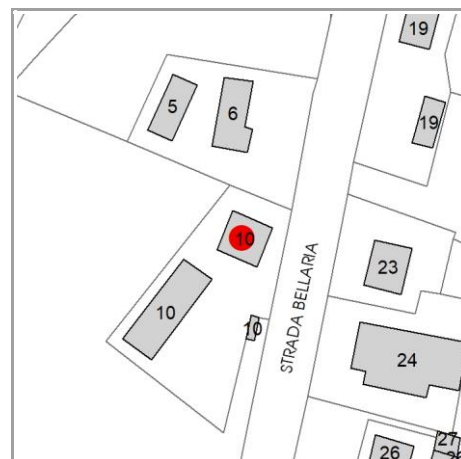

**CARATTERISTICHE DELL'EDIFICIO**

Numero di piani: 2

Numero di alloggi: 1

Superficie abitazione (mq): 126

Superficie altre funzioni (mq): 0

Epoca di costruzione: dal 1901 al 1945

Tipologia edilizia storica: **casa colonica**

☒ Coerenza con l'impianto storico originario

Integrità tipologica: originaria

Tipo di alterazione: ---

Stato di conservazione: buono

Vincolo Monumentale D.Lgs. 42/2004: non presente

**VALUTAZIONE**

☐ Valore Storico Architettonico

☒ Valore Storico Culturale Testimoniale

☐ Valore Storico Culturale Testimoniale - Edilizia Minore

**NOTE**



## DOCUMENTAZIONE FOTOGRAFICA

Foto censimento 1985/1987



Foto censimento 2017/2020



# CENSIMENTO PATRIMONIO EDILIZIO 2021

## TERRITORIO RURALE

N° IDENTIFICATIVO SCHEDA: 4115

Codice nucleo: 249\_8dr



Foto aerea 2019 - C.G.R. s.p.a. Parma scala 1:5000



Foto aerea 2019 scala 1:2000

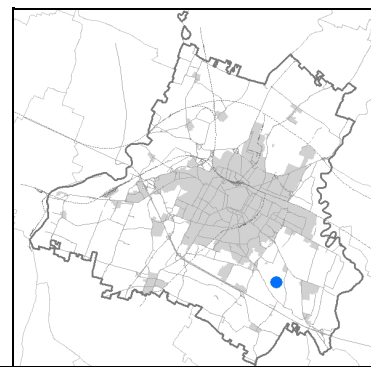

Estratto di mappa 2019 scala 1:2000

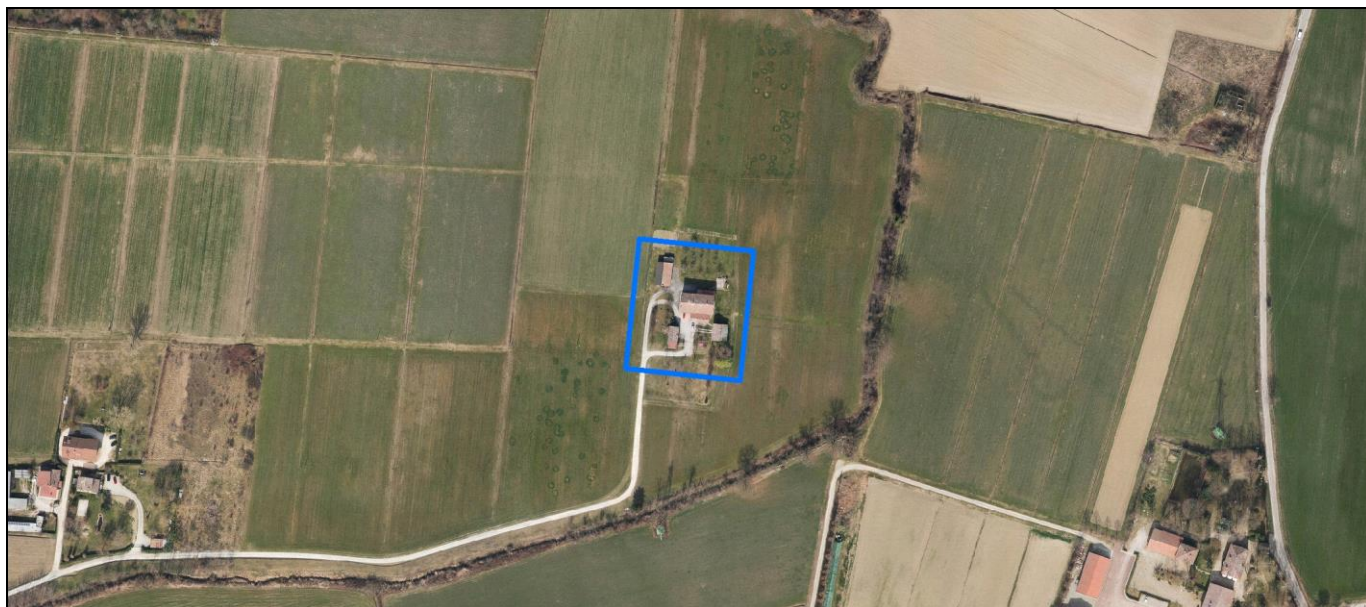

La perimetrazione del nucleo soprariportata è ai soli fini indicativi e non ha alcuna ricaduta normativa sulla base della disciplina di PUG.

Comune di Modena

**Codice nucleo: 249\_8dr**

nucleo recuperato

## LOCALIZZAZIONE

*Indirizzo:* STRADA GHERBELLA

*Numero civico:* 167

*Riferimenti catastali:* Foglio: 249

*Mappale:* 8

## FUNZIONI

- |                                                            |                                              |                                           |                                                     |
|------------------------------------------------------------|----------------------------------------------|-------------------------------------------|-----------------------------------------------------|
| <input checked="" type="checkbox"/> Residenza              | <input checked="" type="checkbox"/> Deposito | <input type="checkbox"/> Allevamento      | <input type="checkbox"/> Centro Aziendale           |
| <input type="checkbox"/> Serra/vivaio                      | <input type="checkbox"/> Agriturismo         | <input type="checkbox"/> Maneggio         | <input type="checkbox"/> Impianto di trasformazione |
| <input checked="" type="checkbox"/> Altre attività econom. | <input type="checkbox"/> Fattoria didattica  | <input type="checkbox"/> Imp. tecnologico | <input type="checkbox"/> Attività agricola residua  |

*Note:* stalla

## DESCRIZIONE DELL'IMPIANTO INSEDIATIVO

**Impianto storico**

*Numero edifici:* 4

*Numero edifici oggetto di indagine:* 2

- ☐ Vincolo Monumentale D.Lgs. 42/2004
- ☐ Vincolo Giardino di notevole interesse
- ☒ Presenza di edifici estranei all'impianto -

*Assetto morfologico:* corte aperta

*Elementi componenti presenti:*

- |                                         |                                                          |                                              |                                                          |
|-----------------------------------------|----------------------------------------------------------|----------------------------------------------|----------------------------------------------------------|
| <input type="checkbox"/> recinzione     | <input checked="" type="checkbox"/> manufatto funzionale | <input type="checkbox"/> albero singolo      | <input checked="" type="checkbox"/> alberatura a macchia |
| <input type="checkbox"/> pavimentazione | <input type="checkbox"/> siepe                           | <input type="checkbox"/> alberatura a filare | <input type="checkbox"/> altro                           |

*Note elementi:*

## RELAZIONI CON IL CONTESTO TERRITORIALE

*Tipo di accesso:* ☐ accesso indiretto ☐ accesso diretto da viabilità ☒ accesso tramite stradello

*Contesto paesaggistico:*

- |                                                             |                                                              |
|-------------------------------------------------------------|--------------------------------------------------------------|
| <input type="checkbox"/> appartenenza ad agglomerato rurale | <input type="checkbox"/> prossimità a territorio urbanizzato |
| <input checked="" type="checkbox"/> insediamento isolato    | <input type="checkbox"/> prossimità ad infrastrutture        |
| <input type="checkbox"/> prossimità ad area produttiva      | <input type="checkbox"/> prossimità a corso d'acqua          |

*Criticità ambientali:* assenti

## NOTE

**SCHEDA ANALITICA EDIFICIO**

**N. 4115**

Codice nucleo: 249\_8dr

Codice edificio: 28183

**LOCALIZZAZIONE**

Indirizzo: STRADA GHERBELLA

civico: 167

Riferimenti catastali 2019

Foglio: 249 Mappale: 8

Quartiere: 3 - BUON PASTORE - S.AGNESE - S.DAMASO

**FUNZIONE**

Funzione principale: residenza

Funzione secondaria ---

Stato di utilizzazione: in uso

☐ Edificio produttivo agricolo dismesso

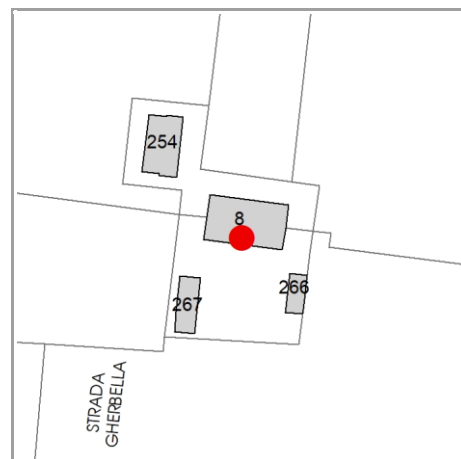

**CARATTERISTICHE DELL'EDIFICIO**

Numero di piani: 3

Numero di alloggi: 4

Superficie abitazione (mq): 249

Superficie altre funzioni (mq): 0

Epoca di costruzione: dal 1901 al 1945

Tipologia edilizia storica: **edificio a blocco**

☒ Coerenza con l'impianto storico originario

Integrità tipologica: alterata

Tipo di alterazione: corpo annesso precario

Stato di conservazione: buono

Vincolo Monumentale D.Lgs. 42/2004: non presente

**VALUTAZIONE**

☐ Valore Storico Architettonico

☒ Valore Storico Culturale Testimoniale

☐ Valore Storico Culturale Testimoniale - Edilizia Minore

**NOTE**



## DOCUMENTAZIONE FOTOGRAFICA

Foto censimento 1985/1987



Foto censimento 2017/2020





# CENSIMENTO PATRIMONIO EDILIZIO 2021

## TERRITORIO RURALE

N° IDENTIFICATIVO SCHEDA: 4116

Codice nucleo: 249\_8dr



Foto aerea 2019 - C.G.R. s.p.a. Parma scala 1:5000



Foto aerea 2019 scala 1:2000

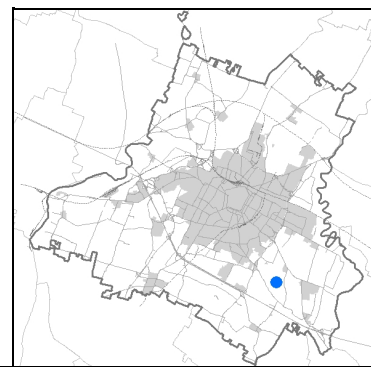

Estratto di mappa 2019 scala 1:2000

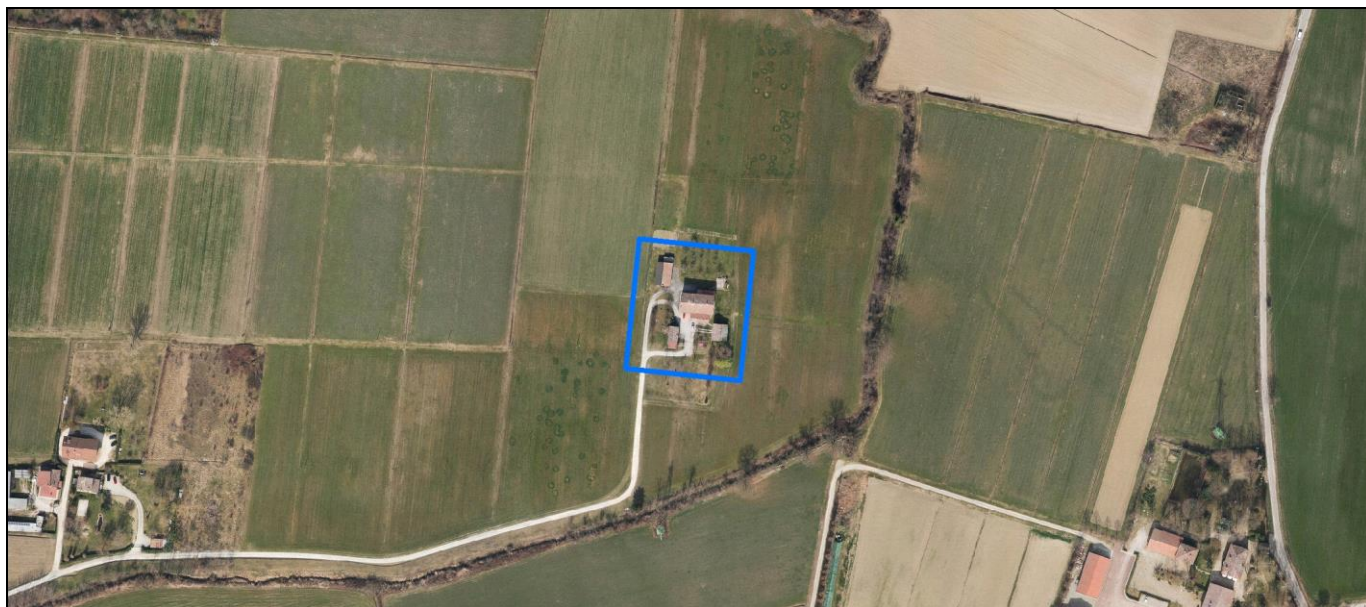

La perimetrazione del nucleo soprariportata è ai soli fini indicativi e non ha alcuna ricaduta normativa sulla base della disciplina di PUG.

Comune di Modena

**Codice nucleo: 249\_8dr**

nucleo recuperato

## LOCALIZZAZIONE

*Indirizzo:* STRADA GHERBELLA

*Numero civico:* 167

*Riferimenti catastali:* Foglio: 249

*Mappale:* 8

## FUNZIONI

- |                                                            |                                              |                                           |                                                     |
|------------------------------------------------------------|----------------------------------------------|-------------------------------------------|-----------------------------------------------------|
| <input checked="" type="checkbox"/> Residenza              | <input checked="" type="checkbox"/> Deposito | <input type="checkbox"/> Allevamento      | <input type="checkbox"/> Centro Aziendale           |
| <input type="checkbox"/> Serra/vivaio                      | <input type="checkbox"/> Agriturismo         | <input type="checkbox"/> Maneggio         | <input type="checkbox"/> Impianto di trasformazione |
| <input checked="" type="checkbox"/> Altre attività econom. | <input type="checkbox"/> Fattoria didattica  | <input type="checkbox"/> Imp. tecnologico | <input type="checkbox"/> Attività agricola residua  |

*Note:* stalla

## DESCRIZIONE DELL'IMPIANTO INSEDIATIVO

**Impianto storico**

*Numero edifici:* 4

*Numero edifici oggetto di indagine:* 2

- ☐ Vincolo Monumentale D.Lgs. 42/2004
- ☐ Vincolo Giardino di notevole interesse
- ☒ Presenza di edifici estranei all'impianto -

*Assetto morfologico:* corte aperta

*Elementi componenti presenti:*

- |                                         |                                                          |                                              |                                                          |
|-----------------------------------------|----------------------------------------------------------|----------------------------------------------|----------------------------------------------------------|
| <input type="checkbox"/> recinzione     | <input checked="" type="checkbox"/> manufatto funzionale | <input type="checkbox"/> albero singolo      | <input checked="" type="checkbox"/> alberatura a macchia |
| <input type="checkbox"/> pavimentazione | <input type="checkbox"/> siepe                           | <input type="checkbox"/> alberatura a filare | <input type="checkbox"/> altro                           |

*Note elementi:*

## RELAZIONI CON IL CONTESTO TERRITORIALE

*Tipo di accesso:* ☐ accesso indiretto ☐ accesso diretto da viabilità ☒ accesso tramite stradello

*Contesto paesaggistico:*

- |                                                             |                                                              |
|-------------------------------------------------------------|--------------------------------------------------------------|
| <input type="checkbox"/> appartenenza ad agglomerato rurale | <input type="checkbox"/> prossimità a territorio urbanizzato |
| <input checked="" type="checkbox"/> insediamento isolato    | <input type="checkbox"/> prossimità ad infrastrutture        |
| <input type="checkbox"/> prossimità ad area produttiva      | <input type="checkbox"/> prossimità a corso d'acqua          |

*Criticità ambientali:* assenti

## NOTE

**SCHEDA ANALITICA EDIFICIO**

**N. 4116**

Codice nucleo: 249\_8dr

Codice edificio: 28165

**LOCALIZZAZIONE**

Indirizzo: STRADA GHERBELLA

civico: 167

Riferimenti catastali 2019

Foglio: 249 Mappale: 266

Quartiere: 3 - BUON PASTORE - S.AGNESE - S.DAMASO

**FUNZIONE**

Funzione principale: deposito

Funzione secondaria ---

Stato di utilizzazione: in uso

☐ Edificio produttivo agricolo dismesso

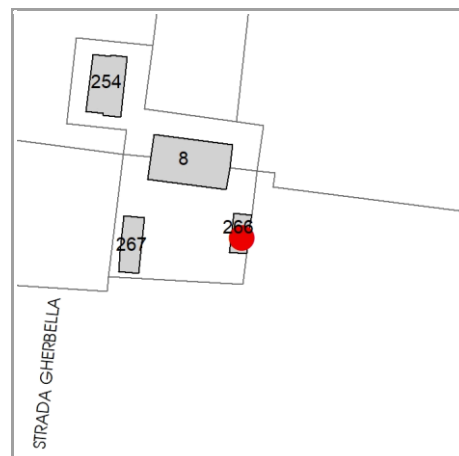

**CARATTERISTICHE DELL'EDIFICIO**

Numero di piani: 2

Numero di alloggi: 0

Superficie abitazione (mq): 0

Superficie altre funzioni (mq): 48

Epoca di costruzione: dal 1901 al 1945

Tipologia edilizia storica: **stalla e fienile**

☒ Coerenza con l'impianto storico originario

Integrità tipologica: alterata

Tipo di alterazione: ampliamento

Stato di conservazione: buono

Vincolo Monumentale D.Lgs. 42/2004: non presente

**VALUTAZIONE**

☐ Valore Storico Architettonico

☒ Valore Storico Culturale Testimoniale

☐ Valore Storico Culturale Testimoniale - Edilizia Minore

**NOTE**



## DOCUMENTAZIONE FOTOGRAFICA

Foto censimento 1985/1987



Foto censimento 2017/2020



# CENSIMENTO PATRIMONIO EDILIZIO 2021

## TERRITORIO RURALE

N° IDENTIFICATIVO SCHEDA: 4117

Codice nucleo: 249\_43dr



Foto aerea 2019 - C.G.R. s.p.a. Parma scala 1:5000



Foto aerea 2019 scala 1:2000

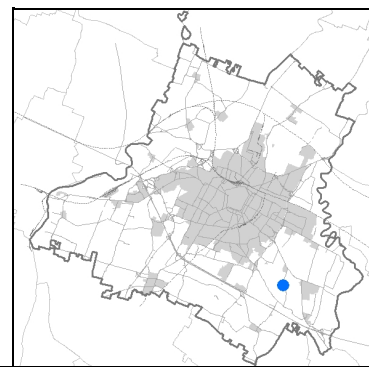

Estratto di mappa 2019 scala 1:2000

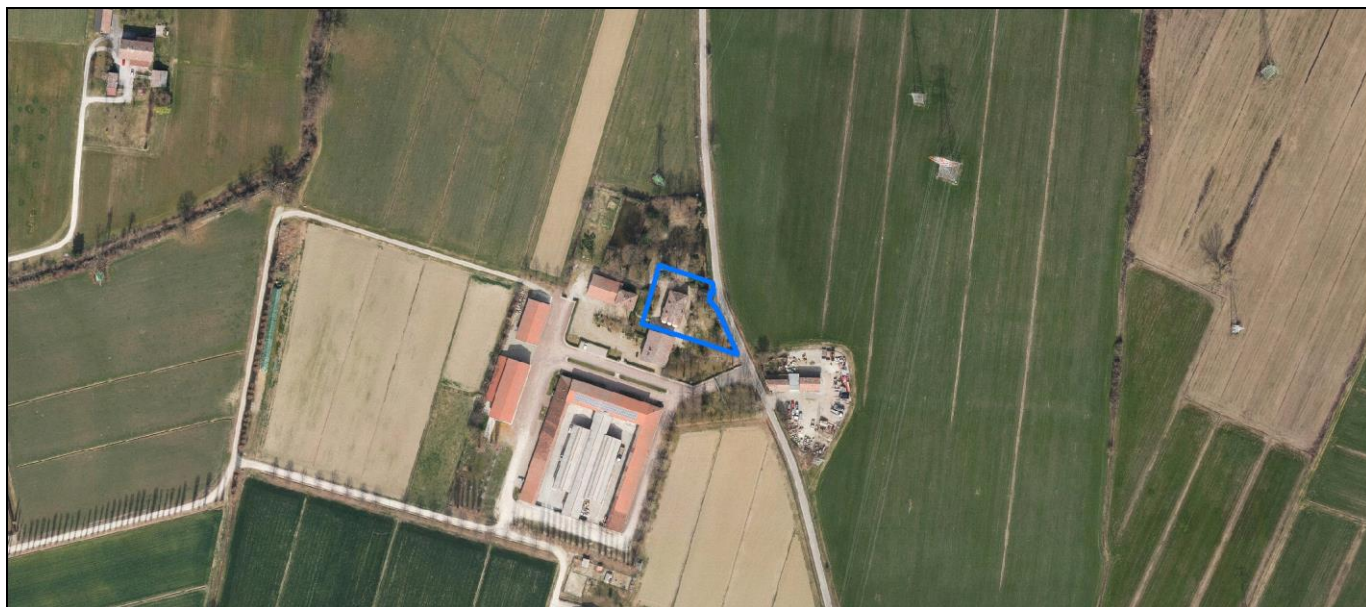
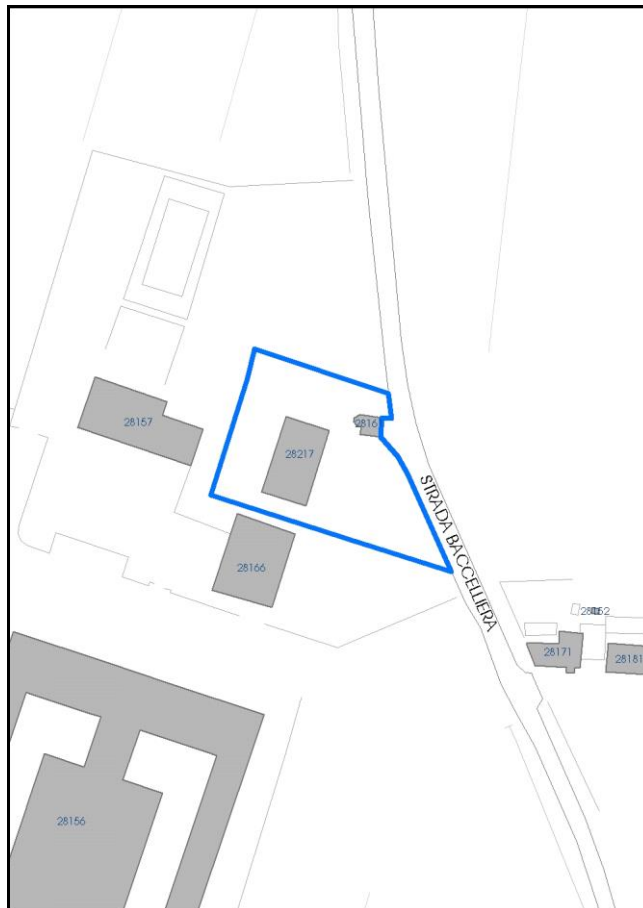

La perimetrazione del nucleo soprariportata è ai soli fini indicativi e non ha alcuna ricaduta normativa sulla base della disciplina di PUG.



Comune di Modena

**Codice nucleo: 249\_43dr**

nucleo recuperato

## LOCALIZZAZIONE

*Indirizzo:* STRADA BACCELLIERA

*Numero civico:* 50

*Riferimenti catastali:* Foglio: 249

*Mappale:* 43

## FUNZIONI

- |                                                            |                                             |                                           |                                                     |
|------------------------------------------------------------|---------------------------------------------|-------------------------------------------|-----------------------------------------------------|
| <input checked="" type="checkbox"/> Residenza              | <input type="checkbox"/> Deposito           | <input type="checkbox"/> Allevamento      | <input type="checkbox"/> Centro Aziendale           |
| <input type="checkbox"/> Serra/vivaio                      | <input type="checkbox"/> Agriturismo        | <input type="checkbox"/> Maneggio         | <input type="checkbox"/> Impianto di trasformazione |
| <input checked="" type="checkbox"/> Altre attività econom. | <input type="checkbox"/> Fattoria didattica | <input type="checkbox"/> Imp. tecnologico | <input type="checkbox"/> Attività agricola residua  |

*Note:* oratorio di campagna

## DESCRIZIONE DELL'IMPIANTO INSEDIATIVO

**Impianto storico**

*Numero edifici:* 2

*Numero edifici oggetto di indagine:* 1

- ☐ Vincolo Monumentale D.Lgs. 42/2004
- ☐ Vincolo Giardino di notevole interesse
- ☐ Presenza di edifici estranei all'impianto -

*Assetto morfologico:* disposizione libera

*Elementi componenti presenti:*

- |                                                |                                               |                                              |                                                          |
|------------------------------------------------|-----------------------------------------------|----------------------------------------------|----------------------------------------------------------|
| <input checked="" type="checkbox"/> recinzione | <input type="checkbox"/> manufatto funzionale | <input type="checkbox"/> albero singolo      | <input checked="" type="checkbox"/> alberatura a macchia |
| <input type="checkbox"/> pavimentazione        | <input checked="" type="checkbox"/> siepe     | <input type="checkbox"/> alberatura a filare | <input checked="" type="checkbox"/> altro                |

*Note elementi:*

presenza di persistenza storica (cod PS018): oratorio Bellucci

## RELAZIONI CON IL CONTESTO TERRITORIALE

*Tipo di accesso:* ☐ accesso indiretto ☒ accesso diretto da viabilità ☐ accesso tramite stradello

*Contesto paesaggistico:*

- |                                                                        |                                                              |
|------------------------------------------------------------------------|--------------------------------------------------------------|
| <input checked="" type="checkbox"/> appartenenza ad agglomerato rurale | <input type="checkbox"/> prossimità a territorio urbanizzato |
| <input type="checkbox"/> insediamento isolato                          | <input type="checkbox"/> prossimità ad infrastrutture        |
| <input checked="" type="checkbox"/> prossimità ad area produttiva      | <input type="checkbox"/> prossimità a corso d'acqua          |

*Criticità ambientali:* assenti

## NOTE

**SCHEDA ANALITICA EDIFICIO**

**N. 4117**

Codice nucleo: 249\_43dr

Codice edificio: 28161

Oratorio Bellucci in Villa di Portile

**LOCALIZZAZIONE**

Indirizzo: STRADA BACCELLIERA

civico: 50

Riferimenti catastali 2019

Foglio: 249 Mappale: 43

Quartiere: 3 - BUON PASTORE - S.AGNESE - S.DAMASO

**FUNZIONE**

Funzione principale: oratorio

Funzione secondaria ---

Stato di utilizzazione: in uso

☐ Edificio produttivo agricolo dismesso

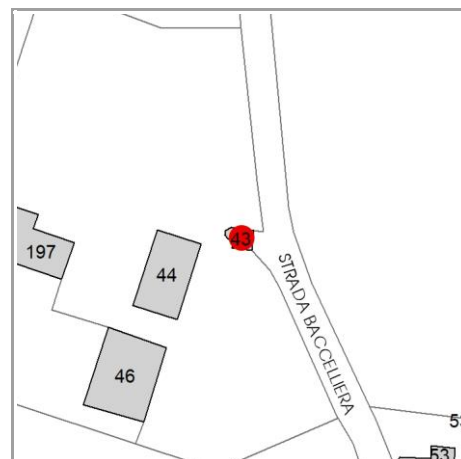

**CARATTERISTICHE DELL'EDIFICIO**

Numero di piani: 1

Numero di alloggi: 0

Superficie abitazione (mq): 0

Superficie altre funzioni (mq): 33

Epoca di costruzione: fino al 1800

Tipologia edilizia storica: **cappella religiosa / oratorio**

☒ Coerenza con l'impianto storico originario

Integrità tipologica: originaria

Tipo di alterazione: ---

Stato di conservazione: buono

Vincolo Monumentale D.Lgs. 42/2004: non presente

**VALUTAZIONE**

☐ Valore Storico Architettonico

☒ Valore Storico Culturale Testimoniale

☐ Valore Storico Culturale Testimoniale - Edilizia Minore

**NOTE**

## DOCUMENTAZIONE FOTOGRAFICA

Foto censimento 1985/1987



Foto censimento 2017/2020





# CENSIMENTO PATRIMONIO EDILIZIO 2021

## TERRITORIO RURALE

N° IDENTIFICATIVO SCHEDA: 4118

Codice nucleo: 249\_349d



Foto aerea 2019 - C.G.R. s.p.a. Parma scala 1:5000



Foto aerea 2019 scala 1:2000

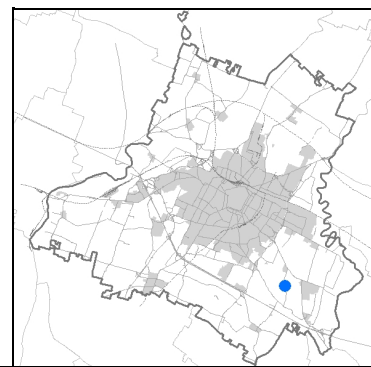

Estratto di mappa 2019 scala 1:2000

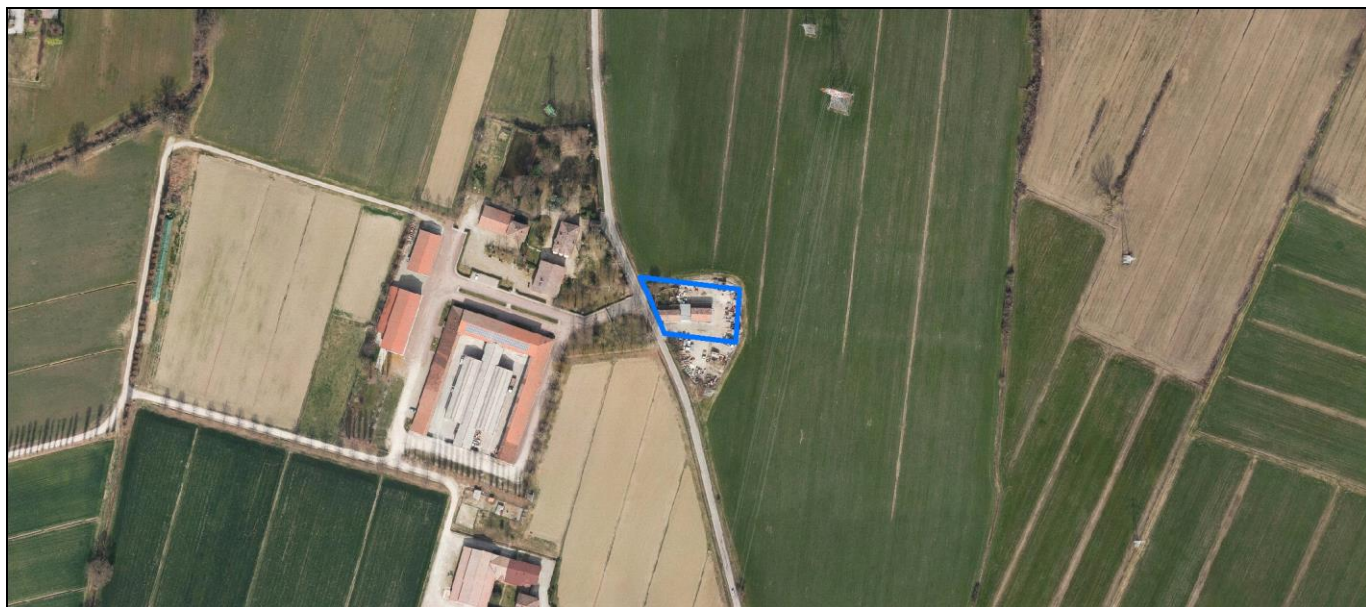
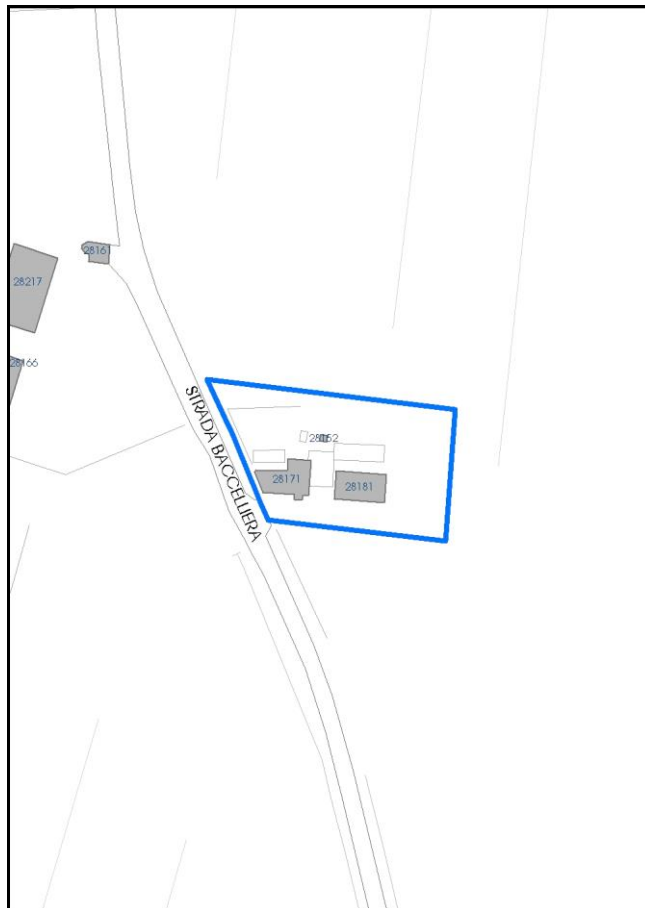

La perimetrazione del nucleo soprariportata è ai soli fini indicativi e non ha alcuna ricaduta normativa sulla base della disciplina di PUG.

Comune di Modena

**Codice nucleo: 249\_349d**

nucleo non recuperato

## LOCALIZZAZIONE

*Indirizzo:* STRADA BACCELLIERA

*Numero civico:* 55

*Riferimenti catastali:* Foglio: 249

*Mappale:* 53

## FUNZIONI

- |                                                            |                                             |                                           |                                                     |
|------------------------------------------------------------|---------------------------------------------|-------------------------------------------|-----------------------------------------------------|
| <input checked="" type="checkbox"/> Residenza              | <input type="checkbox"/> Deposito           | <input type="checkbox"/> Allevamento      | <input type="checkbox"/> Centro Aziendale           |
| <input type="checkbox"/> Serra/vivaio                      | <input type="checkbox"/> Agriturismo        | <input type="checkbox"/> Maneggio         | <input type="checkbox"/> Impianto di trasformazione |
| <input checked="" type="checkbox"/> Altre attività econom. | <input type="checkbox"/> Fattoria didattica | <input type="checkbox"/> Imp. tecnologico | <input type="checkbox"/> Attività agricola residua  |

*Note:* impresa edile con deposito materiale

## DESCRIZIONE DELL'IMPIANTO INSEDIATIVO

**Impianto storico**

*Numero edifici:* 3

*Numero edifici oggetto di indagine:* 2

- ☐ Vincolo Monumentale D.Lgs. 42/2004
- ☐ Vincolo Giardino di notevole interesse
- ☒ Presenza di edifici estranei all'impianto - presenza di strutture non censite

*Assetto morfologico:* cortile

*Elementi componenti presenti:*

- |                                         |                                               |                                              |                                                          |
|-----------------------------------------|-----------------------------------------------|----------------------------------------------|----------------------------------------------------------|
| <input type="checkbox"/> recinzione     | <input type="checkbox"/> manufatto funzionale | <input type="checkbox"/> albero singolo      | <input checked="" type="checkbox"/> alberatura a macchia |
| <input type="checkbox"/> pavimentazione | <input type="checkbox"/> siepe                | <input type="checkbox"/> alberatura a filare | <input type="checkbox"/> altro                           |

*Note elementi:*

## RELAZIONI CON IL CONTESTO TERRITORIALE

*Tipo di accesso:* ☐ accesso indiretto ☐ accesso diretto da viabilità ☐ accesso tramite stradello

*Contesto paesaggistico:*

- |                                                                        |                                                              |
|------------------------------------------------------------------------|--------------------------------------------------------------|
| <input checked="" type="checkbox"/> appartenenza ad agglomerato rurale | <input type="checkbox"/> prossimità a territorio urbanizzato |
| <input type="checkbox"/> insediamento isolato                          | <input type="checkbox"/> prossimità ad infrastrutture        |
| <input type="checkbox"/> prossimità ad area produttiva                 | <input type="checkbox"/> prossimità a corso d'acqua          |

*Criticità ambientali:* fonti esterne  
(allevamento di bovini e suini)

## NOTE

**SCHEDA ANALITICA EDIFICIO**

**N. 4118**

Codice nucleo: 249\_349d

Codice edificio: 28171

**LOCALIZZAZIONE**

Indirizzo: STRADA BACCELLIERA

civico: 55

Riferimenti catastali 2019

Foglio: 249 Mappale: 53

Quartiere: 3 - BUON PASTORE - S.AGNESE - S.DAMASO

**FUNZIONE**

Funzione principale: residenza

Funzione secondaria uffici

Stato di utilizzazione: in uso

☐ Edificio produttivo agricolo dismesso

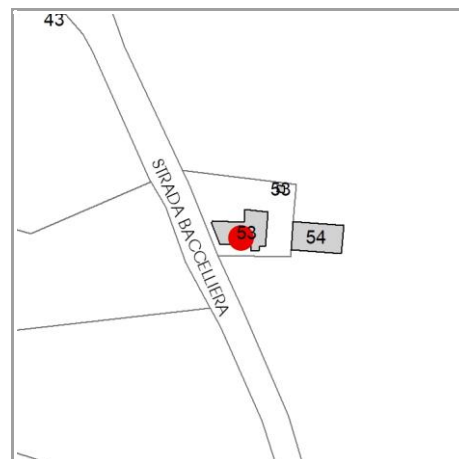

**CARATTERISTICHE DELL'EDIFICIO**

Numero di piani:

Numero di alloggi: 1

Superficie abitazione (mq): 0

Superficie altre funzioni (mq): 0

Epoca di costruzione: dal 1801 al 1900

Tipologia edilizia storica: **edificio a blocco**

☒ Coerenza con l'impianto storico originario

Integrità tipologica:

Tipo di alterazione: ---

Stato di conservazione: medio

Vincolo Monumentale D.Lgs. 42/2004: non presente

**VALUTAZIONE**

☐ Valore Storico Architettonico

☒ Valore Storico Culturale Testimoniale

☐ Valore Storico Culturale Testimoniale - Edilizia Minore

**NOTE**

## DOCUMENTAZIONE FOTOGRAFICA

Foto censimento 1985/1987



Foto censimento 2017/2020



# CENSIMENTO PATRIMONIO EDILIZIO 2021

## TERRITORIO RURALE

N° IDENTIFICATIVO SCHEDA: 4119

Codice nucleo: 249\_349d



Foto aerea 2019 - C.G.R. s.p.a. Parma scala 1:5000



Foto aerea 2019 scala 1:2000

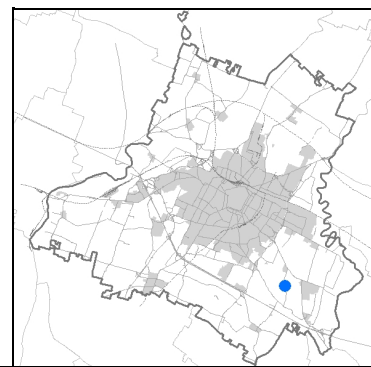

Estratto di mappa 2019 scala 1:2000

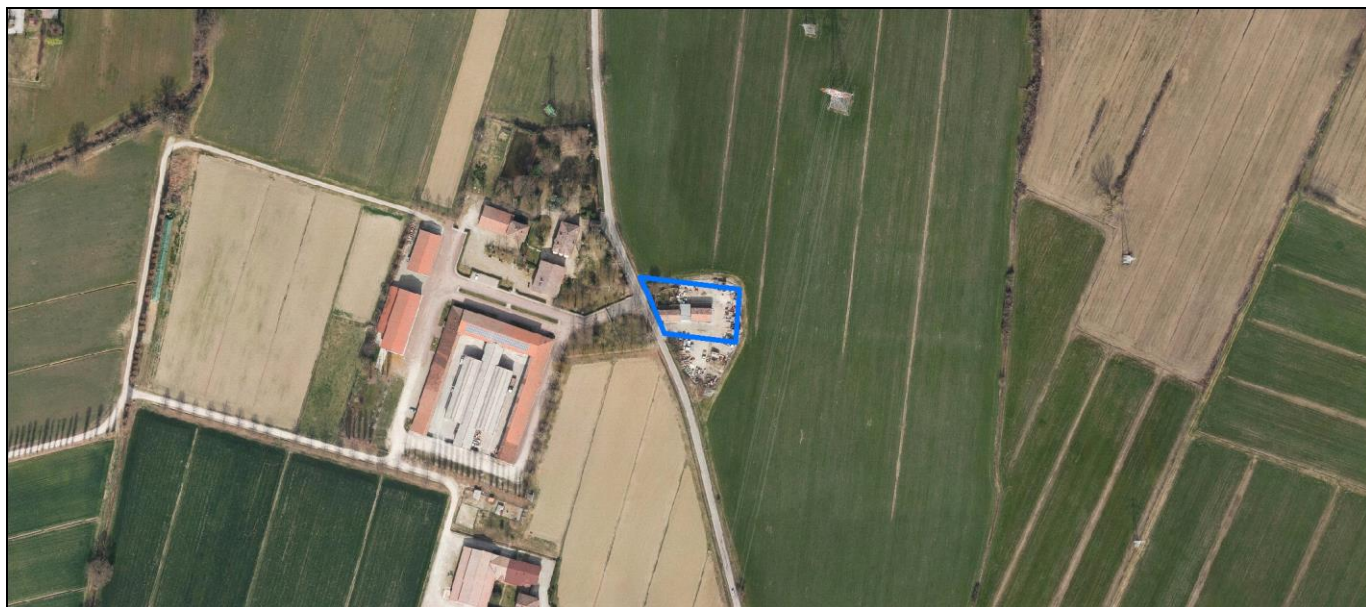
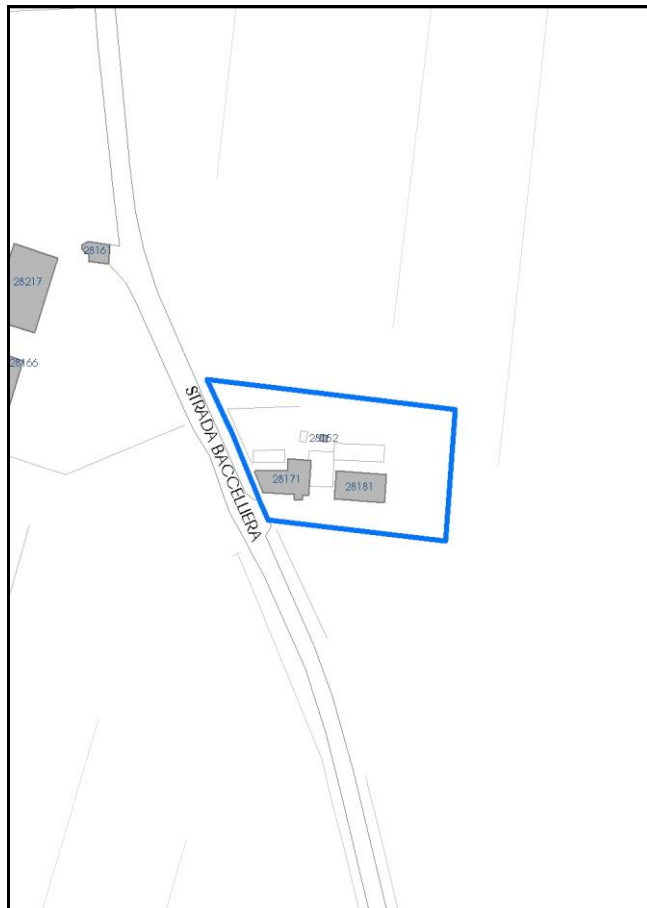

La perimetrazione del nucleo soprariportata è ai soli fini indicativi e non ha alcuna ricaduta normativa sulla base della disciplina di PUG.

Comune di Modena

**Codice nucleo: 249\_349d**

nucleo non recuperato

## LOCALIZZAZIONE

*Indirizzo:* STRADA BACCELLIERA

*Numero civico:* 55

*Riferimenti catastali:* Foglio: 249

*Mappale:* 53

## FUNZIONI

- |                                                            |                                             |                                           |                                                     |
|------------------------------------------------------------|---------------------------------------------|-------------------------------------------|-----------------------------------------------------|
| <input checked="" type="checkbox"/> Residenza              | <input type="checkbox"/> Deposito           | <input type="checkbox"/> Allevamento      | <input type="checkbox"/> Centro Aziendale           |
| <input type="checkbox"/> Serra/vivaio                      | <input type="checkbox"/> Agriturismo        | <input type="checkbox"/> Maneggio         | <input type="checkbox"/> Impianto di trasformazione |
| <input checked="" type="checkbox"/> Altre attività econom. | <input type="checkbox"/> Fattoria didattica | <input type="checkbox"/> Imp. tecnologico | <input type="checkbox"/> Attività agricola residua  |

*Note:* impresa edile con deposito materiale

## DESCRIZIONE DELL'IMPIANTO INSEDIATIVO

**Impianto storico**

*Numero edifici:* 3

*Numero edifici oggetto di indagine:* 2

- ☐ Vincolo Monumentale D.Lgs. 42/2004
- ☐ Vincolo Giardino di notevole interesse
- ☒ Presenza di edifici estranei all'impianto - presenza di strutture non censite

*Assetto morfologico:* cortile

*Elementi componenti presenti:*

- |                                         |                                               |                                              |                                                          |
|-----------------------------------------|-----------------------------------------------|----------------------------------------------|----------------------------------------------------------|
| <input type="checkbox"/> recinzione     | <input type="checkbox"/> manufatto funzionale | <input type="checkbox"/> albero singolo      | <input checked="" type="checkbox"/> alberatura a macchia |
| <input type="checkbox"/> pavimentazione | <input type="checkbox"/> siepe                | <input type="checkbox"/> alberatura a filare | <input type="checkbox"/> altro                           |

*Note elementi:*

## RELAZIONI CON IL CONTESTO TERRITORIALE

*Tipo di accesso:* ☐ accesso indiretto ☐ accesso diretto da viabilità ☐ accesso tramite stradello

*Contesto paesaggistico:*

- |                                                                        |                                                              |
|------------------------------------------------------------------------|--------------------------------------------------------------|
| <input checked="" type="checkbox"/> appartenenza ad agglomerato rurale | <input type="checkbox"/> prossimità a territorio urbanizzato |
| <input type="checkbox"/> insediamento isolato                          | <input type="checkbox"/> prossimità ad infrastrutture        |
| <input type="checkbox"/> prossimità ad area produttiva                 | <input type="checkbox"/> prossimità a corso d'acqua          |

*Criticità ambientali:* fonti esterne  
(allevamento di bovini e suini)

## NOTE



**SCHEDA ANALITICA EDIFICIO**

**N. 4119**

Codice nucleo: 249\_349d

Codice edificio: 28181

**LOCALIZZAZIONE**

Indirizzo: STRADA BACCELLIERA

civico: 55

Riferimenti catastali 2019

Foglio: 249 Mappale: 54

Quartiere: 3 - BUON PASTORE - S.AGNESE - S.DAMASO

**FUNZIONE**

Funzione principale: deposito

Funzione secondaria ---

Stato di utilizzazione: in uso

☐ Edificio produttivo agricolo dismesso

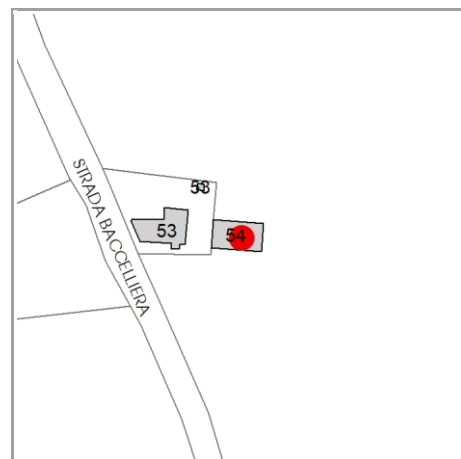

**CARATTERISTICHE DELL'EDIFICIO**

Numero di piani:

Numero di alloggi: 0

Superficie abitazione (mq): 0

Superficie altre funzioni (mq): 0

Epoca di costruzione: dal 1901 al 1945

Tipologia edilizia storica: **stalla e fienile**

☒ Coerenza con l'impianto storico originario

Integrità tipologica:

Tipo di alterazione: ---

Stato di conservazione: medio

Vincolo Monumentale D.Lgs. 42/2004: non presente

**VALUTAZIONE**

☐ Valore Storico Architettonico

☒ Valore Storico Culturale Testimoniale

☐ Valore Storico Culturale Testimoniale - Edilizia Minore

**NOTE**

## DOCUMENTAZIONE FOTOGRAFICA

Foto censimento 1985/1987



Foto censimento 2017/2020

# CENSIMENTO PATRIMONIO EDILIZIO 2021 TERRITORIO RURALE

N° IDENTIFICATIVO SCHEDA: 4120

Codice nucleo: 249\_259dr



Foto aerea 2019 - C.G.R. s.p.a. Parma scala 1:5000



Foto aerea 2019 scala 1:2000

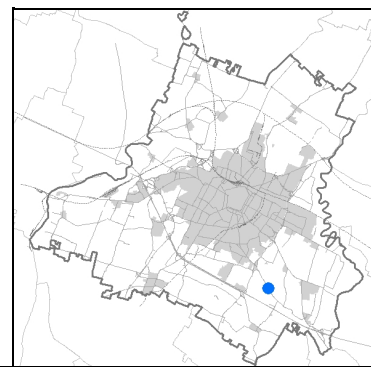

Estratto di mappa 2019 scala 1:2000

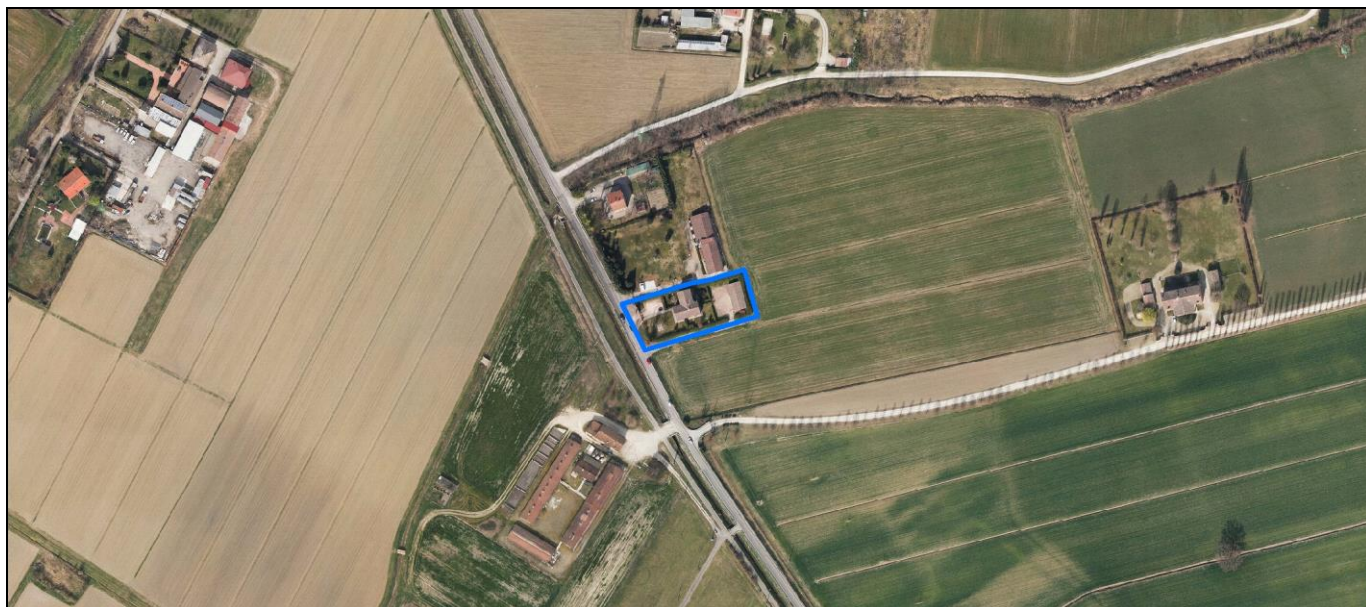
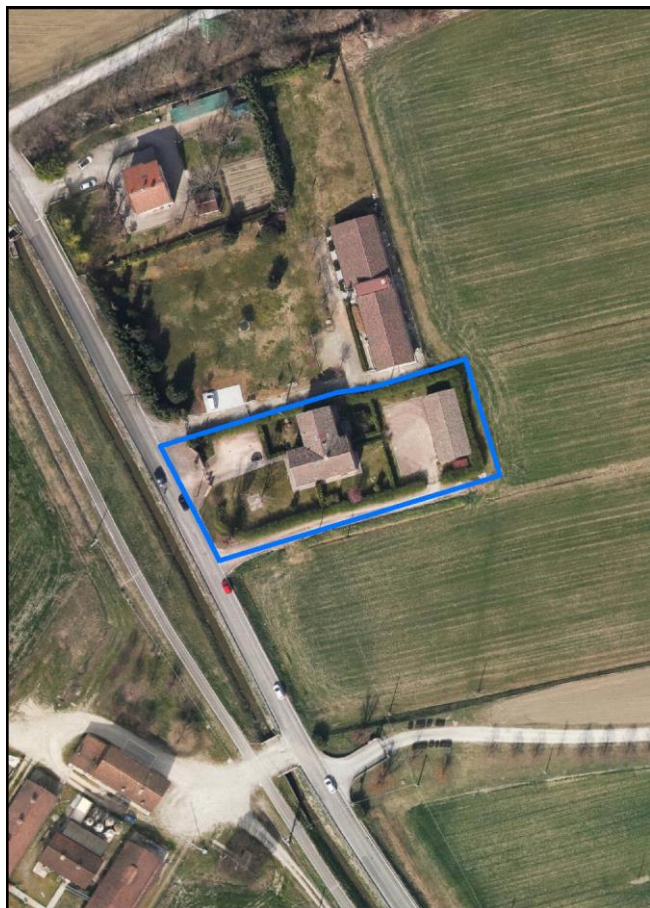

La perimetrazione del nucleo soprariportata è ai soli fini indicativi e non ha alcuna ricaduta normativa sulla base della disciplina di PUG.

Comune di Modena

**Codice nucleo: 249\_259dr**

nucleo recuperato

## LOCALIZZAZIONE

*Indirizzo:* STRADA GHERBELLA

*Numero civico:* 171

*Riferimenti catastali:* Foglio: 249

*Mappale:* 259

## FUNZIONI

- |                                                 |                                             |                                           |                                                     |
|-------------------------------------------------|---------------------------------------------|-------------------------------------------|-----------------------------------------------------|
| <input checked="" type="checkbox"/> Residenza   | <input type="checkbox"/> Deposito           | <input type="checkbox"/> Allevamento      | <input type="checkbox"/> Centro Aziendale           |
| <input type="checkbox"/> Serra/vivaio           | <input type="checkbox"/> Agriturismo        | <input type="checkbox"/> Maneggio         | <input type="checkbox"/> Impianto di trasformazione |
| <input type="checkbox"/> Altre attività econom. | <input type="checkbox"/> Fattoria didattica | <input type="checkbox"/> Imp. tecnologico | <input type="checkbox"/> Attività agricola residua  |

*Note:*

## DESCRIZIONE DELL'IMPIANTO INSEDIATIVO

**Impianto storico**

*Numero edifici:* 2

*Numero edifici oggetto di indagine:* 1

- ☐ Vincolo Monumentale D.Lgs. 42/2004
- ☐ Vincolo Giardino di notevole interesse
- ☐ Presenza di edifici estranei all'impianto -

*Assetto morfologico:* disposizione libera

*Elementi componenti presenti:*

- |                                                |                                               |                                                    |                                               |
|------------------------------------------------|-----------------------------------------------|----------------------------------------------------|-----------------------------------------------|
| <input checked="" type="checkbox"/> recinzione | <input type="checkbox"/> manufatto funzionale | <input checked="" type="checkbox"/> albero singolo | <input type="checkbox"/> alberatura a macchia |
| <input type="checkbox"/> pavimentazione        | <input checked="" type="checkbox"/> siepe     | <input type="checkbox"/> alberatura a filare       | <input type="checkbox"/> altro                |

*Note elementi:*

## RELAZIONI CON IL CONTESTO TERRITORIALE

*Tipo di accesso:* ☐ accesso indiretto ☒ accesso diretto da viabilità ☐ accesso tramite stradello

*Contesto paesaggistico:*

- |                                                                        |                                                              |
|------------------------------------------------------------------------|--------------------------------------------------------------|
| <input checked="" type="checkbox"/> appartenenza ad agglomerato rurale | <input type="checkbox"/> prossimità a territorio urbanizzato |
| <input type="checkbox"/> insediamento isolato                          | <input type="checkbox"/> prossimità ad infrastrutture        |
| <input type="checkbox"/> prossimità ad area produttiva                 | <input type="checkbox"/> prossimità a corso d'acqua          |

*Criticità ambientali:* assenti

## NOTE



**SCHEDA ANALITICA EDIFICIO**

**N. 4120**

Codice nucleo: 249\_259dr

Codice edificio: 28198

**LOCALIZZAZIONE**

Indirizzo: STRADA GHERBELLA

civico: 171

Riferimenti catastali 2019

Foglio: 249 Mappale: 259

Quartiere: 3 - BUON PASTORE - S.AGNESE - S.DAMASO

**FUNZIONE**

Funzione principale: residenza

Funzione secondaria ---

Stato di utilizzazione: in uso

☐ Edificio produttivo agricolo dismesso

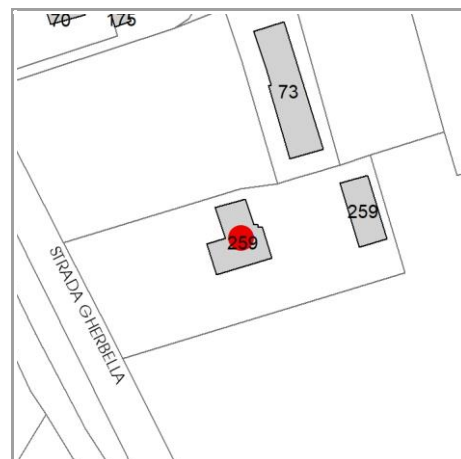

**CARATTERISTICHE DELL'EDIFICIO**

Numero di piani: 3

Numero di alloggi: 5

Superficie abitazione (mq): 200

Superficie altre funzioni (mq): 0

Epoca di costruzione: dal 1901 al 1945

Tipologia edilizia storica: **casa colonica**

☒ Coerenza con l'impianto storico originario

Integrità tipologica: alterata

Tipo di alterazione: alterazione dell'involucro

Stato di conservazione: buono

Vincolo Monumentale D.Lgs. 42/2004: non presente

**VALUTAZIONE**

☐ Valore Storico Architettonico

☒ Valore Storico Culturale Testimoniale

☐ Valore Storico Culturale Testimoniale - Edilizia Minore

**NOTE**

## DOCUMENTAZIONE FOTOGRAFICA

Foto censimento 1985/1987



Foto censimento 2017/2020





# CENSIMENTO PATRIMONIO EDILIZIO 2021 TERRITORIO RURALE

N° IDENTIFICATIVO SCHEDA: 4121

Codice nucleo: 249\_82dr



Foto aerea 2019 - C.G.R. s.p.a. Parma scala 1:5000



Foto aerea 2019 scala 1:2000

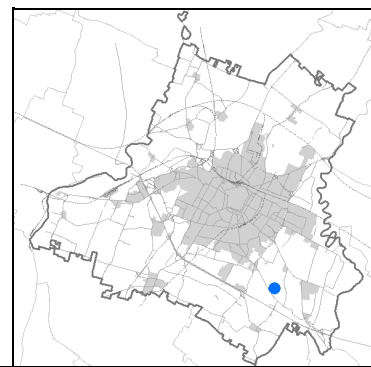

Estratto di mappa 2019 scala 1:2000

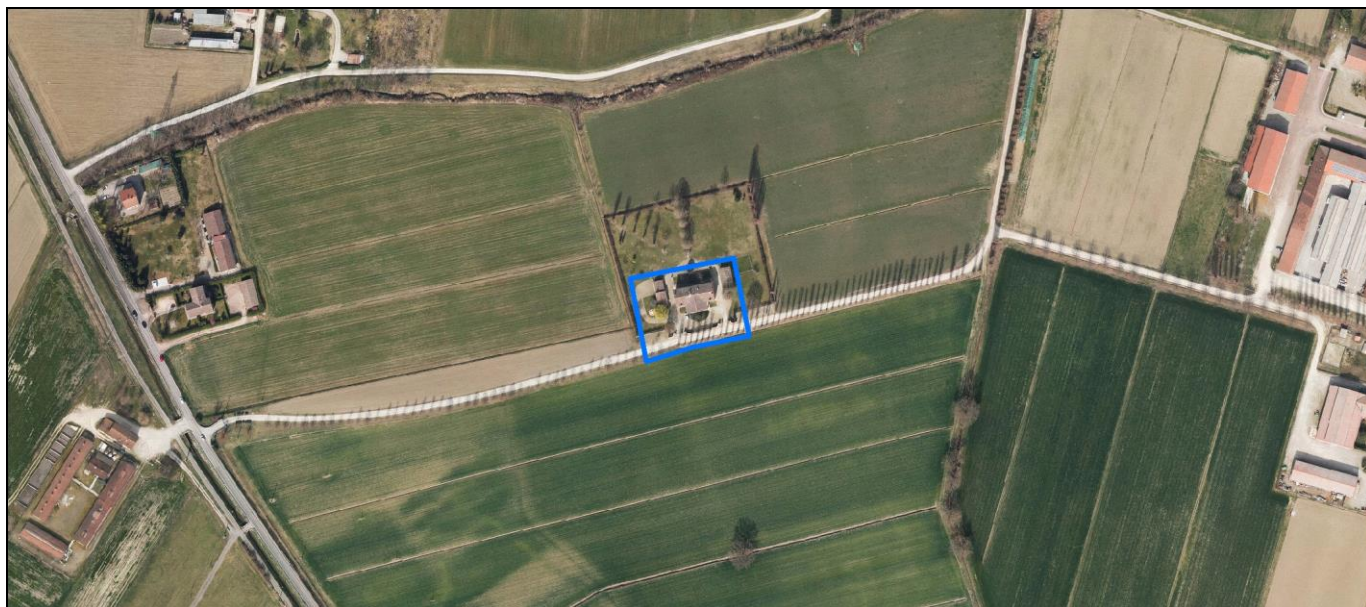
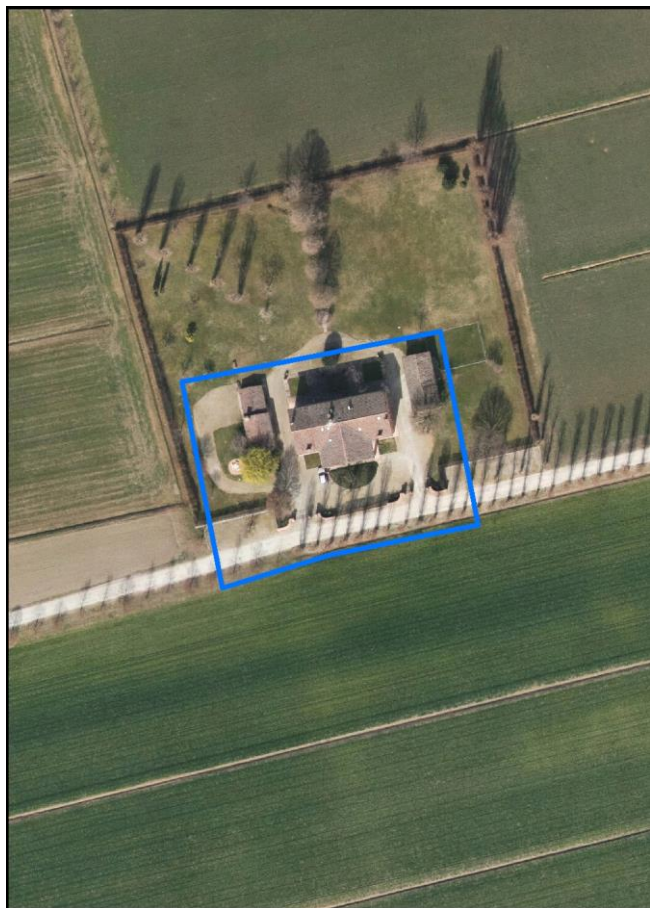
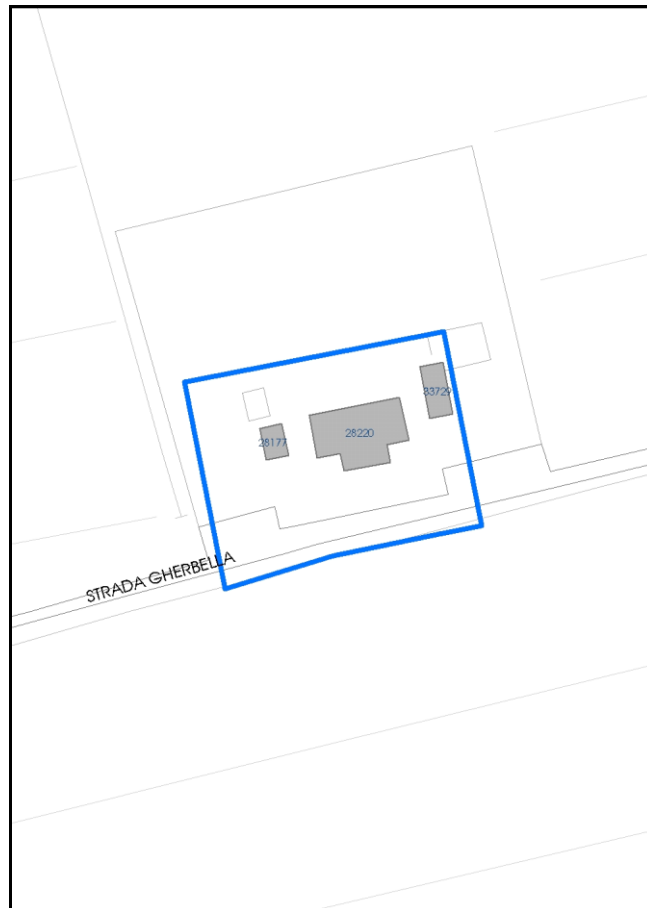

La perimetrazione del nucleo soprariportata è ai soli fini indicativi e non ha alcuna ricaduta normativa sulla base della disciplina di PUG.



Comune di Modena

**Codice nucleo: 249\_82dr**

nucleo recuperato

## LOCALIZZAZIONE

*Indirizzo:* STRADA GHERBELLA

*Numero civico:* 177

*Riferimenti catastali:* Foglio: 249

*Mappale:* 82

## FUNZIONI

- |                                                 |                                              |                                           |                                                     |
|-------------------------------------------------|----------------------------------------------|-------------------------------------------|-----------------------------------------------------|
| <input checked="" type="checkbox"/> Residenza   | <input checked="" type="checkbox"/> Deposito | <input type="checkbox"/> Allevamento      | <input type="checkbox"/> Centro Aziendale           |
| <input type="checkbox"/> Serra/vivaio           | <input type="checkbox"/> Agriturismo         | <input type="checkbox"/> Maneggio         | <input type="checkbox"/> Impianto di trasformazione |
| <input type="checkbox"/> Altre attività econom. | <input type="checkbox"/> Fattoria didattica  | <input type="checkbox"/> Imp. tecnologico | <input type="checkbox"/> Attività agricola residua  |

*Note:*

## DESCRIZIONE DELL'IMPIANTO INSEDIATIVO

**Impianto storico**

*Numero edifici:* 3

*Numero edifici oggetto di indagine:* 2

- ☐ Vincolo Monumentale D.Lgs. 42/2004
- ☐ Vincolo Giardino di notevole interesse
- ☐ Presenza di edifici estranei all'impianto -

*Assetto morfologico:* corte aperta

*Elementi componenti presenti:*

- |                                                    |                                               |                                                         |                                               |
|----------------------------------------------------|-----------------------------------------------|---------------------------------------------------------|-----------------------------------------------|
| <input checked="" type="checkbox"/> recinzione     | <input type="checkbox"/> manufatto funzionale | <input checked="" type="checkbox"/> albero singolo      | <input type="checkbox"/> alberatura a macchia |
| <input checked="" type="checkbox"/> pavimentazione | <input checked="" type="checkbox"/> siepe     | <input checked="" type="checkbox"/> alberatura a filare | <input type="checkbox"/> altro                |

*Note elementi:*

## RELAZIONI CON IL CONTESTO TERRITORIALE

*Tipo di accesso:* ☐ accesso indiretto ☐ accesso diretto da viabilità ☒ accesso tramite stradello

*Contesto paesaggistico:*

- |                                                             |                                                              |
|-------------------------------------------------------------|--------------------------------------------------------------|
| <input type="checkbox"/> appartenenza ad agglomerato rurale | <input type="checkbox"/> prossimità a territorio urbanizzato |
| <input checked="" type="checkbox"/> insediamento isolato    | <input type="checkbox"/> prossimità ad infrastrutture        |
| <input type="checkbox"/> prossimità ad area produttiva      | <input type="checkbox"/> prossimità a corso d'acqua          |

*Criticità ambientali:* assenti

## NOTE

**SCHEDA ANALITICA EDIFICIO**

**N. 4121**

Codice nucleo: 249\_82dr

Codice edificio: 28177

**LOCALIZZAZIONE**

Indirizzo: STRADA GHERBELLA

civico: 177

Riferimenti catastali 2019

Foglio: 249 Mappale: 81

Quartiere: 3 - BUON PASTORE - S.AGNESE - S.DAMASO

**FUNZIONE**

Funzione principale: deposito

Funzione secondaria ---

Stato di utilizzazione: in uso

☐ Edificio produttivo agricolo dismesso

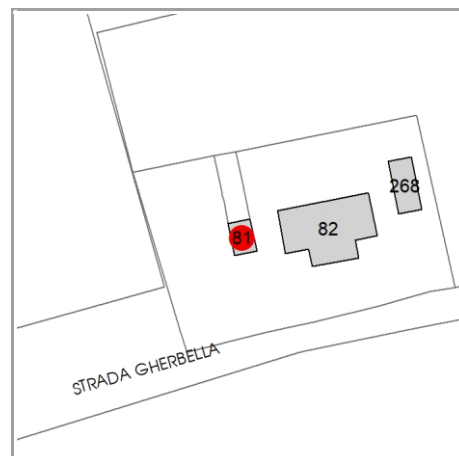

**CARATTERISTICHE DELL'EDIFICIO**

Numero di piani: 1

Numero di alloggi: 0

Superficie abitazione (mq): 0

Superficie altre funzioni (mq): 51

Epoca di costruzione: dal 1801 al 1900

Tipologia edilizia storica: **stalla e fienile**

☒ Coerenza con l'impianto storico originario

Integrità tipologica: originaria

Tipo di alterazione: ---

Stato di conservazione: buono

Vincolo Monumentale D.Lgs. 42/2004: non presente

**VALUTAZIONE**

☐ Valore Storico Architettonico

☒ Valore Storico Culturale Testimoniale

☐ Valore Storico Culturale Testimoniale - Edilizia Minore

**NOTE**

## DOCUMENTAZIONE FOTOGRAFICA

Foto censimento 1985/1987



Foto censimento 2017/2020

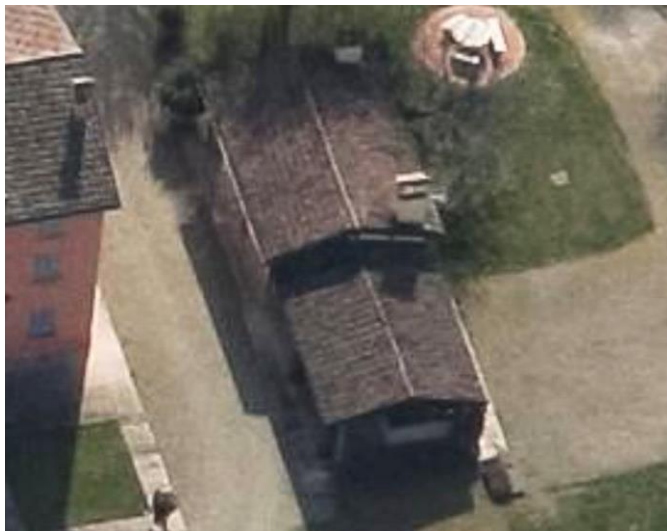



# CENSIMENTO PATRIMONIO EDILIZIO 2021 TERRITORIO RURALE

N° IDENTIFICATIVO SCHEDA: 4122

Codice nucleo: 249\_82dr



Foto aerea 2019 - C.G.R. s.p.a. Parma scala 1:5000



Foto aerea 2019 scala 1:2000

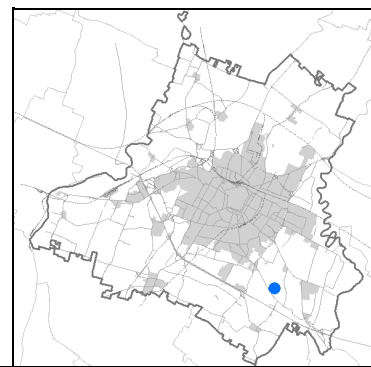

Estratto di mappa 2019 scala 1:2000

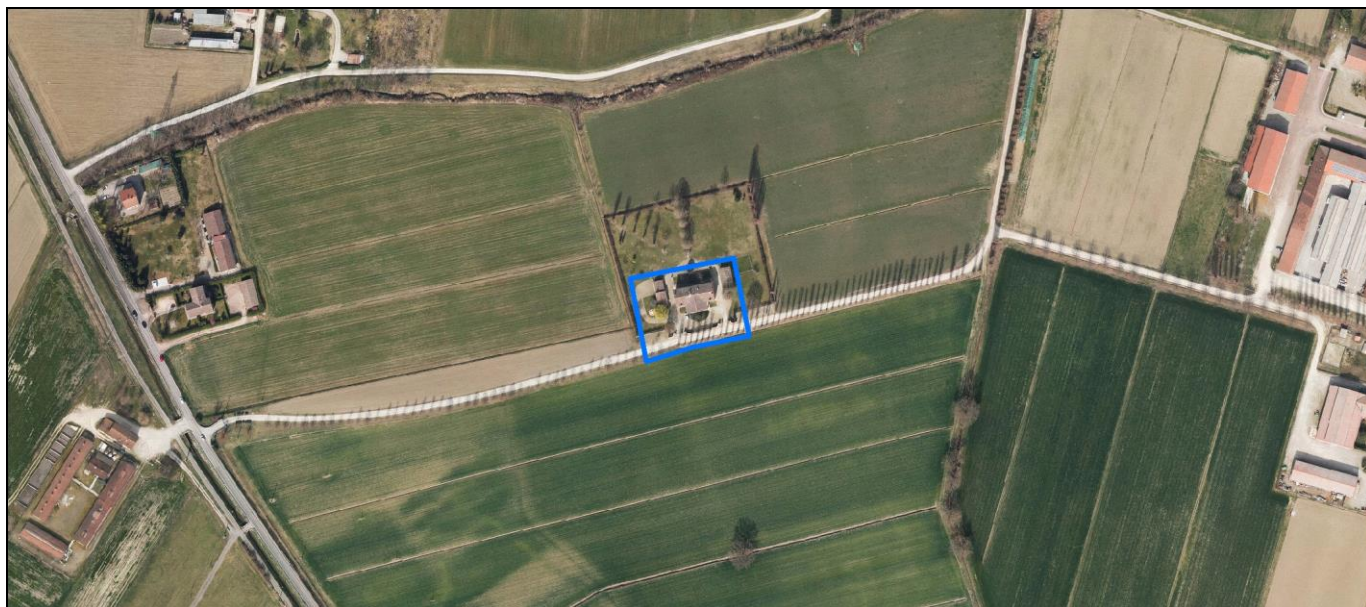
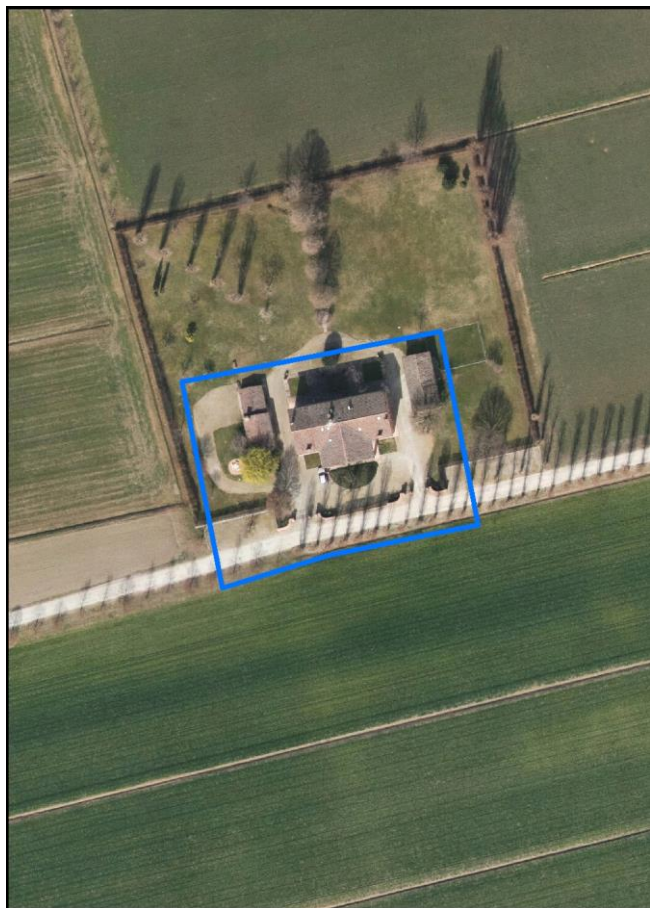
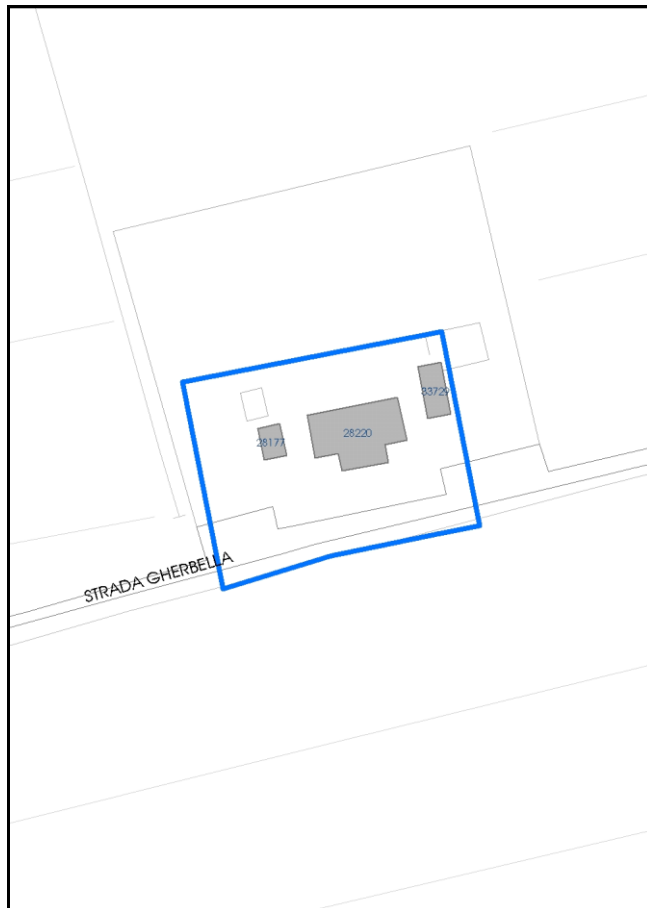

La perimetrazione del nucleo soprariportata è ai soli fini indicativi e non ha alcuna ricaduta normativa sulla base della disciplina di PUG.

Comune di Modena

**Codice nucleo: 249\_82dr**

nucleo recuperato

## LOCALIZZAZIONE

*Indirizzo:* STRADA GHERBELLA

*Numero civico:* 177

*Riferimenti catastali:* Foglio: 249

*Mappale:* 82

## FUNZIONI

- |                                                 |                                              |                                           |                                                     |
|-------------------------------------------------|----------------------------------------------|-------------------------------------------|-----------------------------------------------------|
| <input checked="" type="checkbox"/> Residenza   | <input checked="" type="checkbox"/> Deposito | <input type="checkbox"/> Allevamento      | <input type="checkbox"/> Centro Aziendale           |
| <input type="checkbox"/> Serra/vivaio           | <input type="checkbox"/> Agriturismo         | <input type="checkbox"/> Maneggio         | <input type="checkbox"/> Impianto di trasformazione |
| <input type="checkbox"/> Altre attività econom. | <input type="checkbox"/> Fattoria didattica  | <input type="checkbox"/> Imp. tecnologico | <input type="checkbox"/> Attività agricola residua  |

*Note:*

## DESCRIZIONE DELL'IMPIANTO INSEDIATIVO

**Impianto storico**

*Numero edifici:* 3

*Numero edifici oggetto di indagine:* 2

- ☐ Vincolo Monumentale D.Lgs. 42/2004
- ☐ Vincolo Giardino di notevole interesse
- ☐ Presenza di edifici estranei all'impianto -

*Assetto morfologico:* corte aperta

*Elementi componenti presenti:*

- |                                                    |                                               |                                                         |                                               |
|----------------------------------------------------|-----------------------------------------------|---------------------------------------------------------|-----------------------------------------------|
| <input checked="" type="checkbox"/> recinzione     | <input type="checkbox"/> manufatto funzionale | <input checked="" type="checkbox"/> albero singolo      | <input type="checkbox"/> alberatura a macchia |
| <input checked="" type="checkbox"/> pavimentazione | <input checked="" type="checkbox"/> siepe     | <input checked="" type="checkbox"/> alberatura a filare | <input type="checkbox"/> altro                |

*Note elementi:*

## RELAZIONI CON IL CONTESTO TERRITORIALE

*Tipo di accesso:* ☐ accesso indiretto ☐ accesso diretto da viabilità ☒ accesso tramite stradello

*Contesto paesaggistico:*

- |                                                             |                                                              |
|-------------------------------------------------------------|--------------------------------------------------------------|
| <input type="checkbox"/> appartenenza ad agglomerato rurale | <input type="checkbox"/> prossimità a territorio urbanizzato |
| <input checked="" type="checkbox"/> insediamento isolato    | <input type="checkbox"/> prossimità ad infrastrutture        |
| <input type="checkbox"/> prossimità ad area produttiva      | <input type="checkbox"/> prossimità a corso d'acqua          |

*Criticità ambientali:* assenti

## NOTE

**SCHEDA ANALITICA EDIFICIO**

**N. 4122**

Codice nucleo: 249\_82dr

Codice edificio: 28220

**LOCALIZZAZIONE**

Indirizzo: STRADA GHERBELLA

civico: 177

Riferimenti catastali 2019

Foglio: 249 Mappale: 82

Quartiere: 3 - BUON PASTORE - S.AGNESE - S.DAMASO

**FUNZIONE**

Funzione principale: residenza

Funzione secondaria ---

Stato di utilizzazione: in uso

☐ Edificio produttivo agricolo dismesso

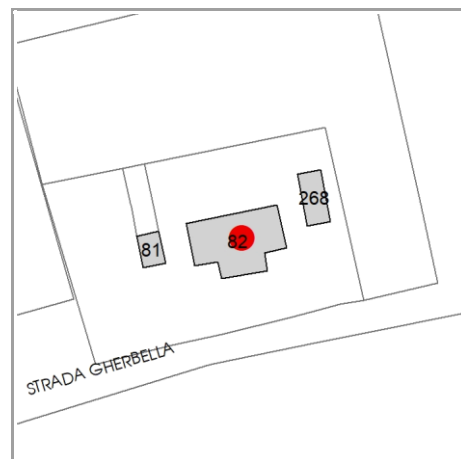

**CARATTERISTICHE DELL'EDIFICIO**

Numero di piani: 3

Numero di alloggi: 2

Superficie abitazione (mq): 342

Superficie altre funzioni (mq): 0

Epoca di costruzione: dal 1801 al 1900

Tipologia edilizia storica: **casa colonica**

☒ Coerenza con l'impianto storico originario

Integrità tipologica: alterata

Tipo di alterazione: alterazione dell'involucro

Stato di conservazione: buono

Vincolo Monumentale D.Lgs. 42/2004: non presente

**VALUTAZIONE**

☐ Valore Storico Architettonico

☒ Valore Storico Culturale Testimoniale

☐ Valore Storico Culturale Testimoniale - Edilizia Minore

**NOTE**



## DOCUMENTAZIONE FOTOGRAFICA

Foto censimento 1985/1987



Foto censimento 2017/2020



# CENSIMENTO PATRIMONIO EDILIZIO 2021

## TERRITORIO RURALE

N° IDENTIFICATIVO SCHEDA: 4123

Codice nucleo: 249\_637



Foto aerea 2019 - C.G.R. s.p.a. Parma scala 1:5000



Foto aerea 2019 scala 1:2000

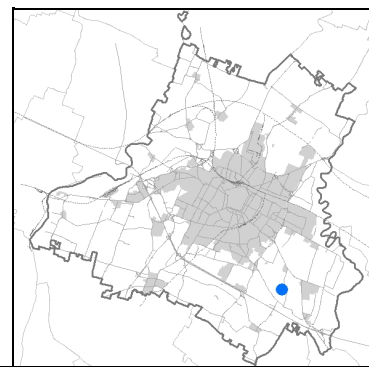

Estratto di mappa 2019 scala 1:2000

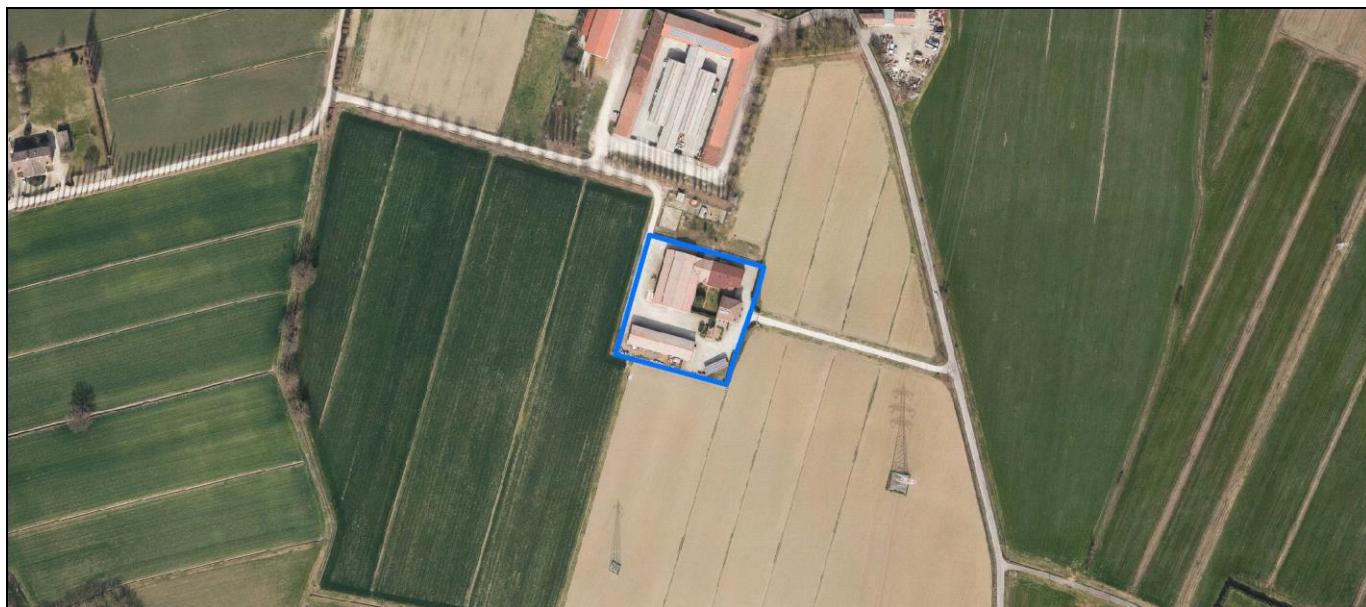

La perimetrazione del nucleo soprariportata è ai soli fini indicativi e non ha alcuna ricaduta normativa sulla base della disciplina di PUG.

Comune di Modena

**Codice nucleo: 249\_637**

## LOCALIZZAZIONE

*Indirizzo:* STRADA BACCELLIERA

*Numero civico:* 84

*Riferimenti catastali:* Foglio: 249

*Mappale:* 85

## FUNZIONI

- |                                                 |                                              |                                           |                                                      |
|-------------------------------------------------|----------------------------------------------|-------------------------------------------|------------------------------------------------------|
| <input checked="" type="checkbox"/> Residenza   | <input checked="" type="checkbox"/> Deposito | <input type="checkbox"/> Allevamento      | <input checked="" type="checkbox"/> Centro Aziendale |
| <input type="checkbox"/> Serra/vivaio           | <input type="checkbox"/> Agriturismo         | <input type="checkbox"/> Maneggio         | <input type="checkbox"/> Impianto di trasformazione  |
| <input type="checkbox"/> Altre attività econom. | <input type="checkbox"/> Fattoria didattica  | <input type="checkbox"/> Imp. tecnologico | <input type="checkbox"/> Attività agricola residua   |

*Note:*

## DESCRIZIONE DELL'IMPIANTO INSEDIATIVO

**Impianto storico**

*Numero edifici:* 6

*Numero edifici oggetto di indagine:* 1

- ☐ Vincolo Monumentale D.Lgs. 42/2004
- ☐ Vincolo Giardino di notevole interesse
- ☒ Presenza di edifici estranei all'impianto -

*Assetto morfologico:* corte aperta

*Elementi componenti presenti:*

- |                                                |                                               |                                                    |                                               |
|------------------------------------------------|-----------------------------------------------|----------------------------------------------------|-----------------------------------------------|
| <input checked="" type="checkbox"/> recinzione | <input type="checkbox"/> manufatto funzionale | <input checked="" type="checkbox"/> albero singolo | <input type="checkbox"/> alberatura a macchia |
| <input type="checkbox"/> pavimentazione        | <input checked="" type="checkbox"/> siepe     | <input type="checkbox"/> alberatura a filare       | <input type="checkbox"/> altro                |

*Note elementi:*

## RELAZIONI CON IL CONTESTO TERRITORIALE

*Tipo di accesso:* ☐ accesso indiretto ☐ accesso diretto da viabilità ☒ accesso tramite stradello

*Contesto paesaggistico:*

- |                                                                        |                                                              |
|------------------------------------------------------------------------|--------------------------------------------------------------|
| <input checked="" type="checkbox"/> appartenenza ad agglomerato rurale | <input type="checkbox"/> prossimità a territorio urbanizzato |
| <input type="checkbox"/> insediamento isolato                          | <input type="checkbox"/> prossimità ad infrastrutture        |
| <input type="checkbox"/> prossimità ad area produttiva                 | <input type="checkbox"/> prossimità a corso d'acqua          |

*Criticità ambientali:* fonti esterne

(allevamento di bovini, suini, equidi)

## NOTE



**SCHEDA ANALITICA EDIFICIO**

**N. 4123**

Codice nucleo: 249\_637

Codice edificio: 28195

**LOCALIZZAZIONE**

Indirizzo: STRADA BACCELLIERA

civico: 84

Riferimenti catastali 2019

Foglio: 249 Mappale: 85

Quartiere: 3 - BUON PASTORE - S.AGNESE - S.DAMASO

**FUNZIONE**

Funzione principale: agriturismo o B&B

Funzione secondaria ---

Stato di utilizzazione: in uso

☐ Edificio produttivo agricolo dismesso

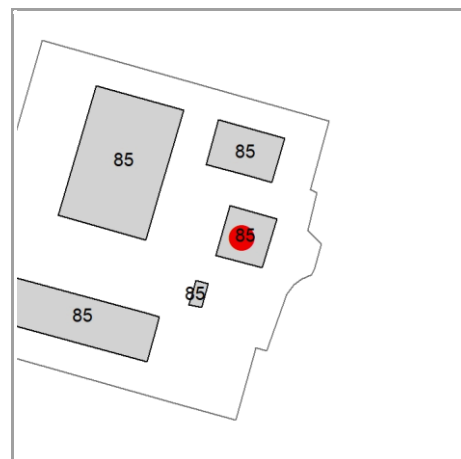

**CARATTERISTICHE DELL'EDIFICIO**

Numero di piani: 2

Numero di alloggi: 0

Superficie abitazione (mq): 80

Superficie altre funzioni (mq): 300

Epoca di costruzione: dal 1901 al 1945

Tipologia edilizia storica: **casa colonica**

☒ Coerenza con l'impianto storico originario

Integrità tipologica: alterata

Tipo di alterazione: alterazione dell'involucro

Stato di conservazione: buono

Vincolo Monumentale D.Lgs. 42/2004: non presente

**VALUTAZIONE**

☐ Valore Storico Architettonico

☒ Valore Storico Culturale Testimoniale

☐ Valore Storico Culturale Testimoniale - Edilizia Minore

**NOTE**

## DOCUMENTAZIONE FOTOGRAFICA

Foto censimento 1985/1987



Foto censimento 2017/2020

# CENSIMENTO PATRIMONIO EDILIZIO 2021

## TERRITORIO RURALE

N° IDENTIFICATIVO SCHEDA: 4124

Codice nucleo: 249\_101dr



Foto aerea 2019 - C.G.R. s.p.a. Parma scala 1:5000



Foto aerea 2019 scala 1:2000

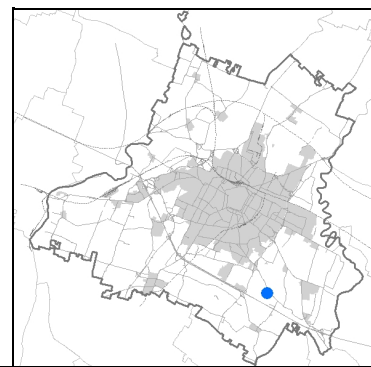
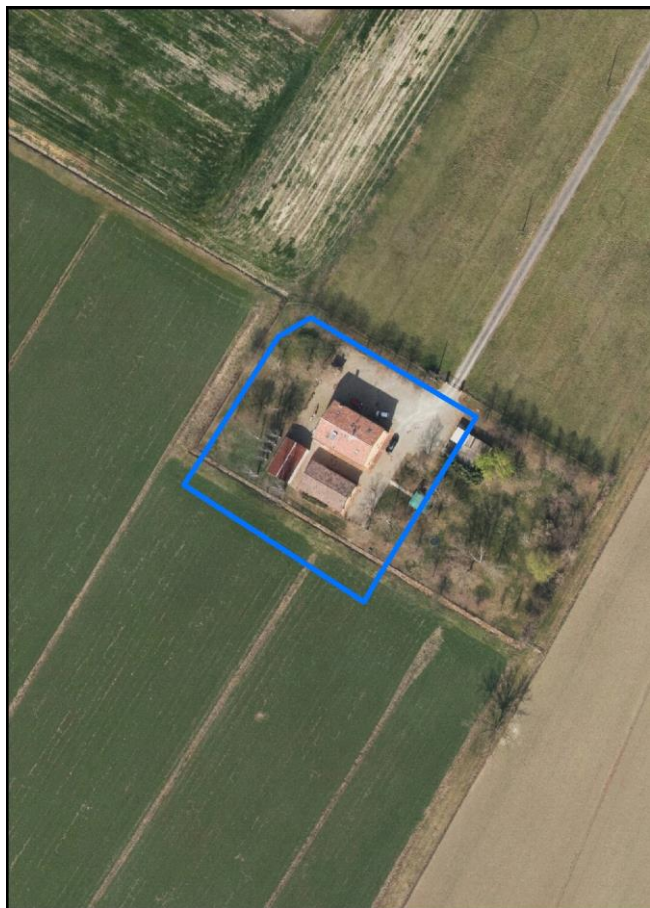

Estratto di mappa 2019 scala 1:2000

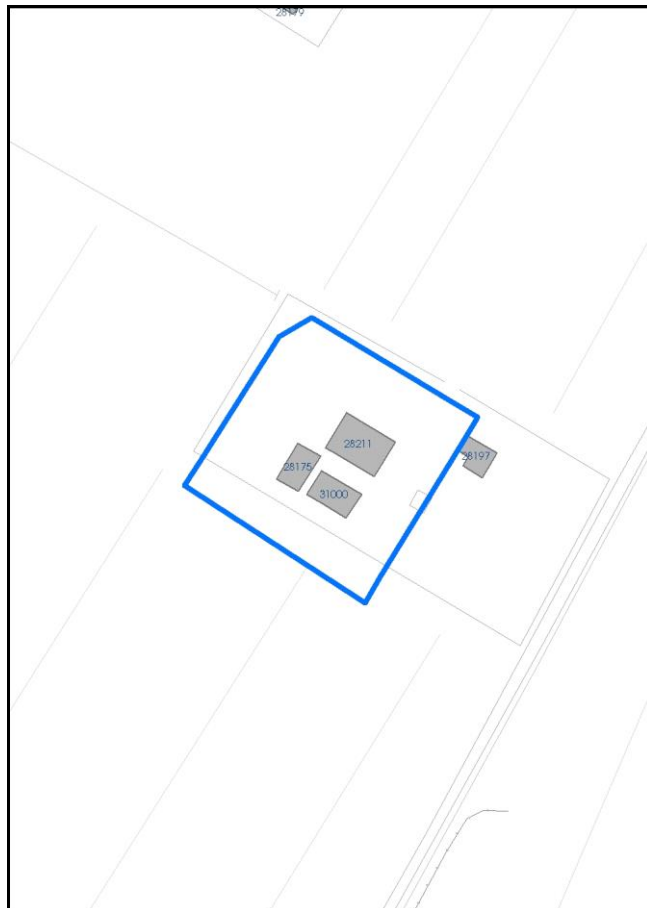

La perimetrazione del nucleo soprariportata è ai soli fini indicativi e non ha alcuna ricaduta normativa sulla base della disciplina di PUG.



Comune di Modena

**Codice nucleo: 249\_101dr**

nucleo recuperato

## LOCALIZZAZIONE

*Indirizzo:* STRADA GHERBELLA

*Numero civico:* 280

*Riferimenti catastali:* Foglio: 249

*Mappale:* 101

## FUNZIONI

- |                                                 |                                              |                                           |                                                     |
|-------------------------------------------------|----------------------------------------------|-------------------------------------------|-----------------------------------------------------|
| <input checked="" type="checkbox"/> Residenza   | <input checked="" type="checkbox"/> Deposito | <input type="checkbox"/> Allevamento      | <input type="checkbox"/> Centro Aziendale           |
| <input type="checkbox"/> Serra/vivaio           | <input type="checkbox"/> Agriturismo         | <input type="checkbox"/> Maneggio         | <input type="checkbox"/> Impianto di trasformazione |
| <input type="checkbox"/> Altre attività econom. | <input type="checkbox"/> Fattoria didattica  | <input type="checkbox"/> Imp. tecnologico | <input type="checkbox"/> Attività agricola residua  |

*Note:*

## DESCRIZIONE DELL'IMPIANTO INSEDIATIVO

**Impianto storico**

*Numero edifici:* 3

*Numero edifici oggetto di indagine:* 1

- ☐ Vincolo Monumentale D.Lgs. 42/2004
- ☐ Vincolo Giardino di notevole interesse
- ☐ Presenza di edifici estranei all'impianto -

*Assetto morfologico:* disposizione libera

*Elementi componenti presenti:*

- |                                                |                                               |                                                         |                                                          |
|------------------------------------------------|-----------------------------------------------|---------------------------------------------------------|----------------------------------------------------------|
| <input checked="" type="checkbox"/> recinzione | <input type="checkbox"/> manufatto funzionale | <input type="checkbox"/> albero singolo                 | <input checked="" type="checkbox"/> alberatura a macchia |
| <input type="checkbox"/> pavimentazione        | <input checked="" type="checkbox"/> siepe     | <input checked="" type="checkbox"/> alberatura a filare | <input type="checkbox"/> altro                           |

*Note elementi:*

## RELAZIONI CON IL CONTESTO TERRITORIALE

*Tipo di accesso:* ☐ accesso indiretto ☐ accesso diretto da viabilità ☒ accesso tramite stradello

*Contesto paesaggistico:*

- |                                                             |                                                              |
|-------------------------------------------------------------|--------------------------------------------------------------|
| <input type="checkbox"/> appartenenza ad agglomerato rurale | <input type="checkbox"/> prossimità a territorio urbanizzato |
| <input checked="" type="checkbox"/> insediamento isolato    | <input type="checkbox"/> prossimità ad infrastrutture        |
| <input type="checkbox"/> prossimità ad area produttiva      | <input type="checkbox"/> prossimità a corso d'acqua          |

*Criticità ambientali:* assenti

## NOTE

**SCHEDA ANALITICA EDIFICIO**

**N. 4124**

Codice nucleo: 249\_101dr

Codice edificio: 28211

**LOCALIZZAZIONE**

*Indirizzo:* STRADA GHERBELLA

*civico:* 280

*Riferimenti catastali 2019*

*Foglio:* 249 *Mappale:* 101

*Quartiere:* 3 - BUON PASTORE - S.AGNESE - S.DAMASO

**FUNZIONE**

*Funzione principale:* residenza

*Funzione secondaria* ---

*Stato di utilizzazione:* in uso

☐ *Edificio produttivo agricolo dismesso*

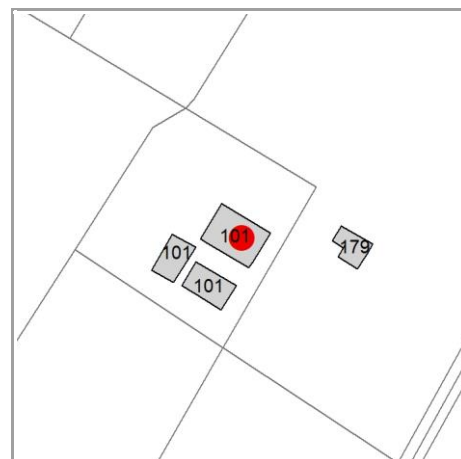

**CARATTERISTICHE DELL'EDIFICIO**

*Numero di piani:* 3

*Numero di alloggi:* 2

*Superficie abitazione (mq):* 161

*Superficie altre funzioni (mq):* 0

*Epoca di costruzione:* dal 1901 al 1945

*Tipologia edilizia storica:* **edificio a porta morta**

☒ *Coerenza con l'impianto storico originario*

*Integrità tipologica:* originaria

*Tipo di alterazione:* ---

*Stato di conservazione:* buono

*Vincolo Monumentale D.Lgs. 42/2004:* non presente

**VALUTAZIONE**

☐ Valore Storico Architettonico

☒ Valore Storico Culturale Testimoniale

☐ Valore Storico Culturale Testimoniale - Edilizia Minore

**NOTE**

## DOCUMENTAZIONE FOTOGRAFICA

Foto censimento 1985/1987



Foto censimento 2017/2020





# CENSIMENTO PATRIMONIO EDILIZIO 2021 TERRITORIO RURALE

N° IDENTIFICATIVO SCHEDA: 4125

Codice nucleo: 249\_113dr



Foto aerea 2019 - C.G.R. s.p.a. Parma scala 1:5000



Foto aerea 2019 scala 1:2000

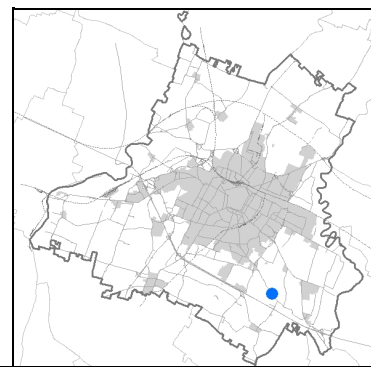

Estratto di mappa 2019 scala 1:2000

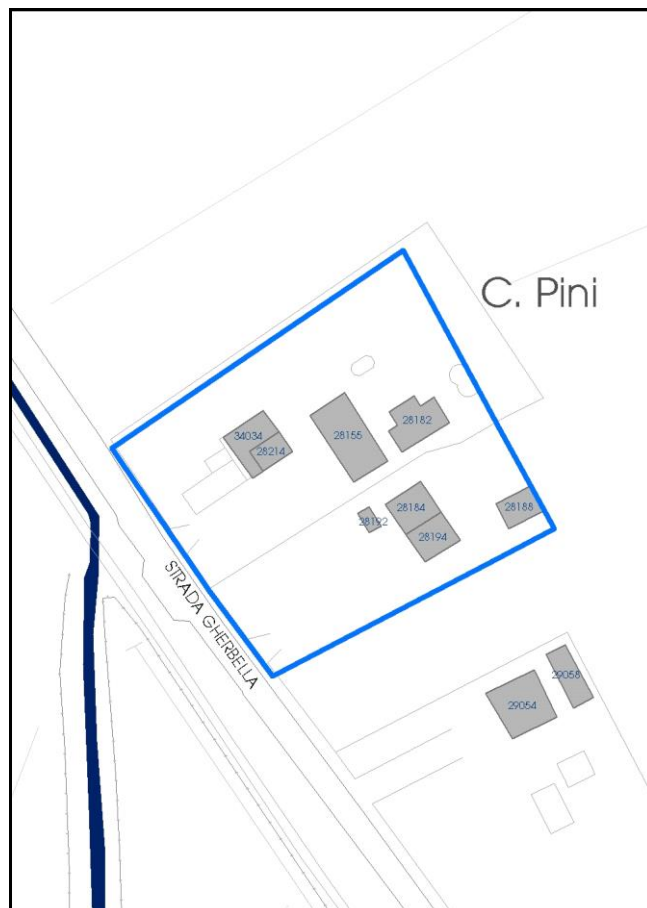

La perimetrazione del nucleo soprariportata è ai soli fini indicativi e non ha alcuna ricaduta normativa sulla base della disciplina di PUG.

Comune di Modena

**Codice nucleo: 249\_113dr**

nucleo recuperato

## LOCALIZZAZIONE

*Indirizzo:* STRADA GHERBELLA

*Numero civico:* 191

*Riferimenti catastali:* Foglio: 249

*Mappale:* 113

## FUNZIONI

- |                                                 |                                              |                                           |                                                     |
|-------------------------------------------------|----------------------------------------------|-------------------------------------------|-----------------------------------------------------|
| <input checked="" type="checkbox"/> Residenza   | <input checked="" type="checkbox"/> Deposito | <input type="checkbox"/> Allevamento      | <input type="checkbox"/> Centro Aziendale           |
| <input type="checkbox"/> Serra/vivaio           | <input type="checkbox"/> Agriturismo         | <input type="checkbox"/> Maneggio         | <input type="checkbox"/> Impianto di trasformazione |
| <input type="checkbox"/> Altre attività econom. | <input type="checkbox"/> Fattoria didattica  | <input type="checkbox"/> Imp. tecnologico | <input type="checkbox"/> Attività agricola residua  |

*Note:*

## DESCRIZIONE DELL'IMPIANTO INSEDIATIVO

**Impianto storico**

*Numero edifici:* 8

*Numero edifici oggetto di indagine:* 3

- ☐ Vincolo Monumentale D.Lgs. 42/2004
- ☐ Vincolo Giardino di notevole interesse
- ☐ Presenza di edifici estranei all'impianto -

*Assetto morfologico:* disposizione libera

*Elementi componenti presenti:*

- |                                                |                                                          |                                                         |                                                          |
|------------------------------------------------|----------------------------------------------------------|---------------------------------------------------------|----------------------------------------------------------|
| <input checked="" type="checkbox"/> recinzione | <input checked="" type="checkbox"/> manufatto funzionale | <input checked="" type="checkbox"/> albero singolo      | <input checked="" type="checkbox"/> alberatura a macchia |
| <input type="checkbox"/> pavimentazione        | <input checked="" type="checkbox"/> siepe                | <input checked="" type="checkbox"/> alberatura a filare | <input type="checkbox"/> altro                           |

*Note elementi:*

## RELAZIONI CON IL CONTESTO TERRITORIALE

*Tipo di accesso:* ☐ accesso indiretto ☒ accesso diretto da viabilità ☐ accesso tramite stradello

*Contesto paesaggistico:*

- |                                                                        |                                                              |
|------------------------------------------------------------------------|--------------------------------------------------------------|
| <input checked="" type="checkbox"/> appartenenza ad agglomerato rurale | <input type="checkbox"/> prossimità a territorio urbanizzato |
| <input type="checkbox"/> insediamento isolato                          | <input type="checkbox"/> prossimità ad infrastrutture        |
| <input type="checkbox"/> prossimità ad area produttiva                 | <input type="checkbox"/> prossimità a corso d'acqua          |

*Criticità ambientali:* assenti

## NOTE

**SCHEDA ANALITICA EDIFICIO**

**N. 4125**

Codice nucleo: 249\_113dr

Codice edificio: 28155

**LOCALIZZAZIONE**

Indirizzo: STRADA GHERBELLA

civico: 191

Riferimenti catastali 2019

Foglio: 249 Mappale: 113

Quartiere: 3 - BUON PASTORE - S.AGNESE - S.DAMASO

**FUNZIONE**

Funzione principale: residenza

Funzione secondaria ---

Stato di utilizzazione: in uso

☐ Edificio produttivo agricolo dismesso

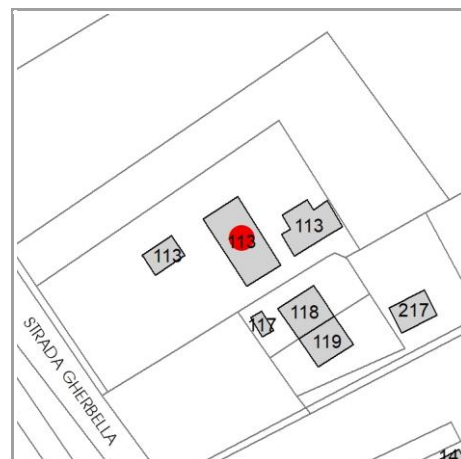

**CARATTERISTICHE DELL'EDIFICIO**

Numero di piani: 3

Numero di alloggi: 3

Superficie abitazione (mq): 228

Superficie altre funzioni (mq): 0

Epoca di costruzione: dal 1801 al 1900

Tipologia edilizia storica: **fienile**

☒ Coerenza con l'impianto storico originario

Integrità tipologica: alterata

Tipo di alterazione: alterazione dell'involucro

Stato di conservazione: buono

Vincolo Monumentale D.Lgs. 42/2004: non presente

**VALUTAZIONE**

☐ Valore Storico Architettonico

☒ Valore Storico Culturale Testimoniale

☐ Valore Storico Culturale Testimoniale - Edilizia Minore

**NOTE**



## DOCUMENTAZIONE FOTOGRAFICA

Foto censimento 1985/1987



Foto censimento 2017/2020





# CENSIMENTO PATRIMONIO EDILIZIO 2021

## TERRITORIO RURALE

N° IDENTIFICATIVO SCHEDA: 4126

Codice nucleo: 249\_113dr



Foto aerea 2019 - C.G.R. s.p.a. Parma scala 1:5000



Foto aerea 2019 scala 1:2000

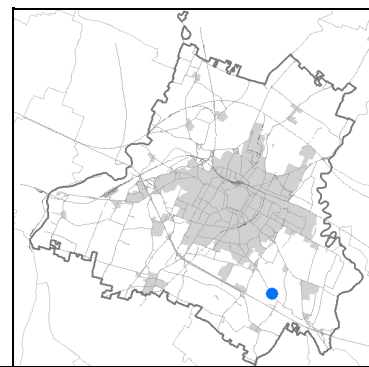

Estratto di mappa 2019 scala 1:2000

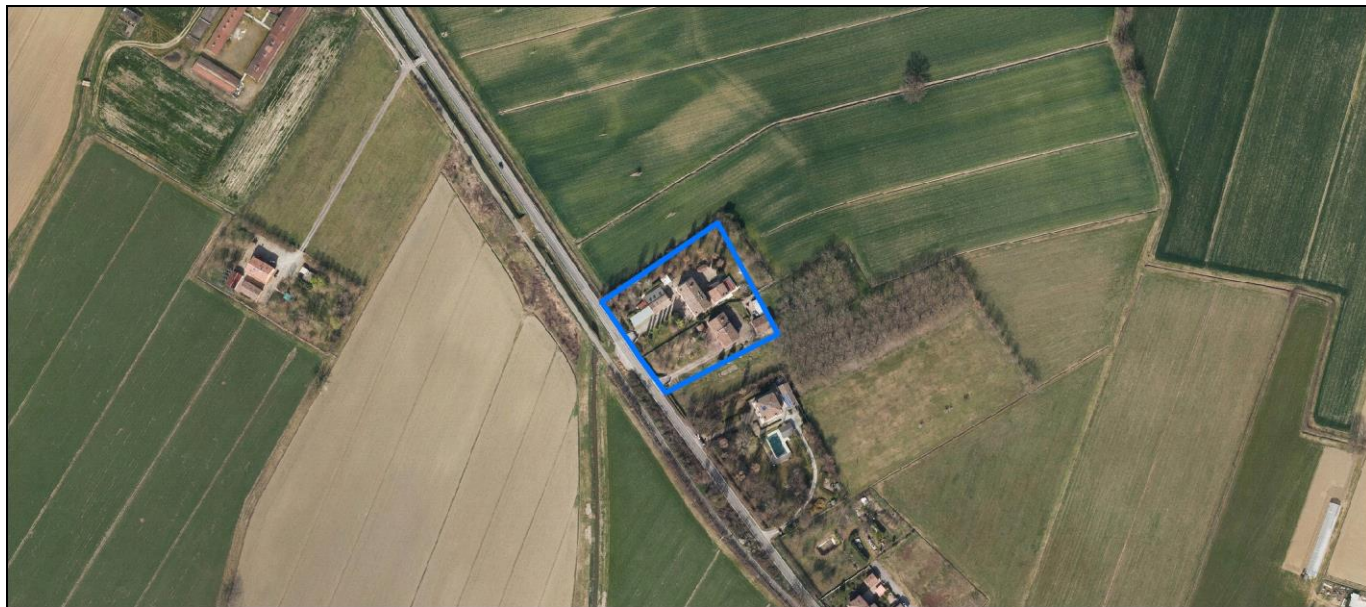
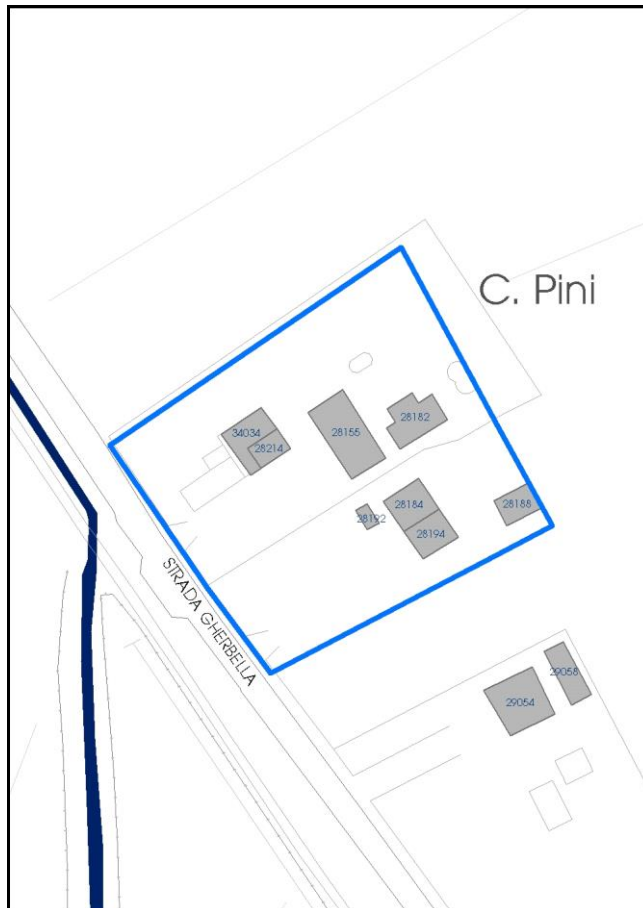

La perimetrazione del nucleo soprariportata è ai soli fini indicativi e non ha alcuna ricaduta normativa sulla base della disciplina di PUG.

Comune di Modena

**Codice nucleo: 249\_113dr**

nucleo recuperato

## LOCALIZZAZIONE

*Indirizzo:* STRADA GHERBELLA

*Numero civico:* 191

*Riferimenti catastali:* Foglio: 249

*Mappale:* 113

## FUNZIONI

- |                                                 |                                              |                                           |                                                     |
|-------------------------------------------------|----------------------------------------------|-------------------------------------------|-----------------------------------------------------|
| <input checked="" type="checkbox"/> Residenza   | <input checked="" type="checkbox"/> Deposito | <input type="checkbox"/> Allevamento      | <input type="checkbox"/> Centro Aziendale           |
| <input type="checkbox"/> Serra/vivaio           | <input type="checkbox"/> Agriturismo         | <input type="checkbox"/> Maneggio         | <input type="checkbox"/> Impianto di trasformazione |
| <input type="checkbox"/> Altre attività econom. | <input type="checkbox"/> Fattoria didattica  | <input type="checkbox"/> Imp. tecnologico | <input type="checkbox"/> Attività agricola residua  |

*Note:*

## DESCRIZIONE DELL'IMPIANTO INSEDIATIVO

**Impianto storico**

*Numero edifici:* 8

*Numero edifici oggetto di indagine:* 3

- ☐ Vincolo Monumentale D.Lgs. 42/2004
- ☐ Vincolo Giardino di notevole interesse
- ☐ Presenza di edifici estranei all'impianto -

*Assetto morfologico:* disposizione libera

*Elementi componenti presenti:*

- |                                                |                                                          |                                                         |                                                          |
|------------------------------------------------|----------------------------------------------------------|---------------------------------------------------------|----------------------------------------------------------|
| <input checked="" type="checkbox"/> recinzione | <input checked="" type="checkbox"/> manufatto funzionale | <input checked="" type="checkbox"/> albero singolo      | <input checked="" type="checkbox"/> alberatura a macchia |
| <input type="checkbox"/> pavimentazione        | <input checked="" type="checkbox"/> siepe                | <input checked="" type="checkbox"/> alberatura a filare | <input type="checkbox"/> altro                           |

*Note elementi:*

## RELAZIONI CON IL CONTESTO TERRITORIALE

*Tipo di accesso:* ☐ accesso indiretto ☒ accesso diretto da viabilità ☐ accesso tramite stradello

*Contesto paesaggistico:*

- |                                                                        |                                                              |
|------------------------------------------------------------------------|--------------------------------------------------------------|
| <input checked="" type="checkbox"/> appartenenza ad agglomerato rurale | <input type="checkbox"/> prossimità a territorio urbanizzato |
| <input type="checkbox"/> insediamento isolato                          | <input type="checkbox"/> prossimità ad infrastrutture        |
| <input type="checkbox"/> prossimità ad area produttiva                 | <input type="checkbox"/> prossimità a corso d'acqua          |

*Criticità ambientali:* assenti

## NOTE



**SCHEDA ANALITICA EDIFICIO**

**N. 4126**

Codice nucleo: 249\_113dr

Codice edificio: 28184

**LOCALIZZAZIONE**

Indirizzo: STRADA GHERBELLA

civico: 191

Riferimenti catastali 2019

Foglio: 249 Mappale: 118

Quartiere: 3 - BUON PASTORE - S.AGNESE - S.DAMASO

**FUNZIONE**

Funzione principale: residenza

Funzione secondaria ---

Stato di utilizzazione: in uso

☐ Edificio produttivo agricolo dismesso

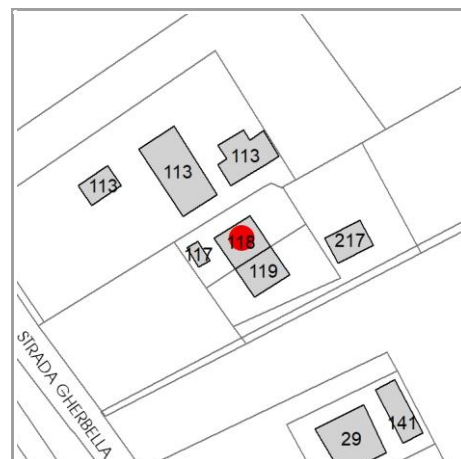

**CARATTERISTICHE DELL'EDIFICIO**

Numero di piani: 3

Numero di alloggi: 1

Superficie abitazione (mq): 108

Superficie altre funzioni (mq): 0

Epoca di costruzione: dal 1901 al 1945

Tipologia edilizia storica: **fienile**

☒ Coerenza con l'impianto storico originario

Integrità tipologica: alterata

Tipo di alterazione: alterazione dell'involucro

Stato di conservazione: buono

Vincolo Monumentale D.Lgs. 42/2004: non presente

**VALUTAZIONE**

☐ Valore Storico Architettonico

☒ Valore Storico Culturale Testimoniale

☐ Valore Storico Culturale Testimoniale - Edilizia Minore

**NOTE**

gli edifici cod. 28184 e cod. 28194 formano un unico immobile

## DOCUMENTAZIONE FOTOGRAFICA

Foto censimento 1985/1987



Foto censimento 2017/2020





# CENSIMENTO PATRIMONIO EDILIZIO 2021 TERRITORIO RURALE

N° IDENTIFICATIVO SCHEDA: 4127

Codice nucleo: 249\_113dr



Foto aerea 2019 - C.G.R. s.p.a. Parma scala 1:5000



Foto aerea 2019 scala 1:2000

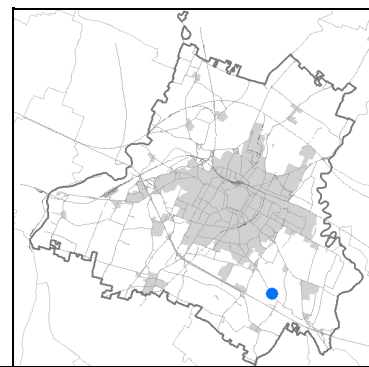

Estratto di mappa 2019 scala 1:2000

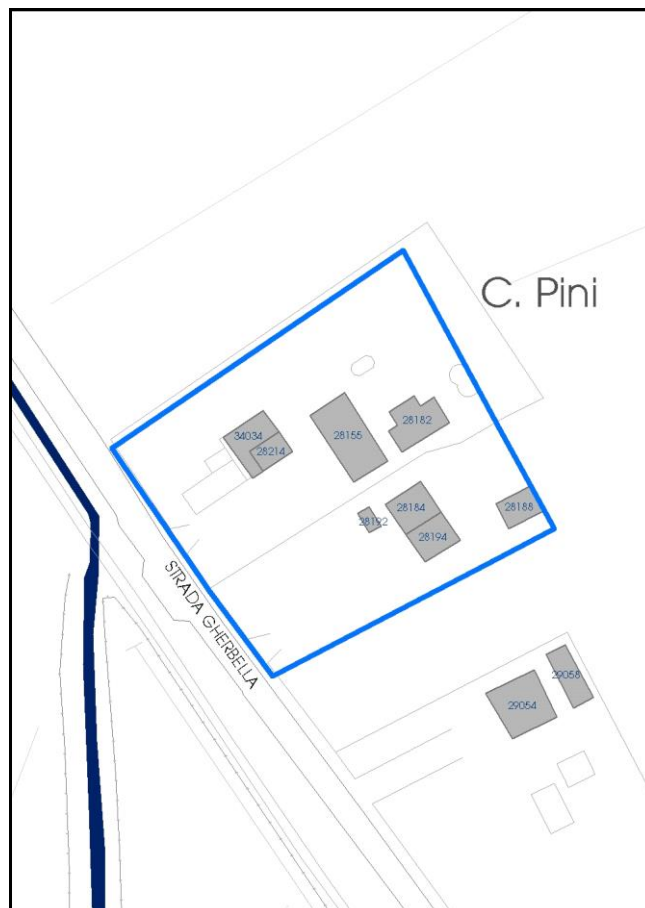

La perimetrazione del nucleo soprariportata è ai soli fini indicativi e non ha alcuna ricaduta normativa sulla base della disciplina di PUG.



Comune di Modena

**Codice nucleo: 249\_113dr**

nucleo recuperato

## LOCALIZZAZIONE

*Indirizzo:* STRADA GHERBELLA

*Numero civico:* 191

*Riferimenti catastali:* Foglio: 249

*Mappale:* 113

## FUNZIONI

- |                                                 |                                              |                                           |                                                     |
|-------------------------------------------------|----------------------------------------------|-------------------------------------------|-----------------------------------------------------|
| <input checked="" type="checkbox"/> Residenza   | <input checked="" type="checkbox"/> Deposito | <input type="checkbox"/> Allevamento      | <input type="checkbox"/> Centro Aziendale           |
| <input type="checkbox"/> Serra/vivaio           | <input type="checkbox"/> Agriturismo         | <input type="checkbox"/> Maneggio         | <input type="checkbox"/> Impianto di trasformazione |
| <input type="checkbox"/> Altre attività econom. | <input type="checkbox"/> Fattoria didattica  | <input type="checkbox"/> Imp. tecnologico | <input type="checkbox"/> Attività agricola residua  |

*Note:*

## DESCRIZIONE DELL'IMPIANTO INSEDIATIVO

**Impianto storico**

*Numero edifici:* 8

*Numero edifici oggetto di indagine:* 3

- ☐ Vincolo Monumentale D.Lgs. 42/2004
- ☐ Vincolo Giardino di notevole interesse
- ☐ Presenza di edifici estranei all'impianto -

*Assetto morfologico:* disposizione libera

*Elementi componenti presenti:*

- |                                                |                                                          |                                                         |                                                          |
|------------------------------------------------|----------------------------------------------------------|---------------------------------------------------------|----------------------------------------------------------|
| <input checked="" type="checkbox"/> recinzione | <input checked="" type="checkbox"/> manufatto funzionale | <input checked="" type="checkbox"/> albero singolo      | <input checked="" type="checkbox"/> alberatura a macchia |
| <input type="checkbox"/> pavimentazione        | <input checked="" type="checkbox"/> siepe                | <input checked="" type="checkbox"/> alberatura a filare | <input type="checkbox"/> altro                           |

*Note elementi:*

## RELAZIONI CON IL CONTESTO TERRITORIALE

*Tipo di accesso:* ☐ accesso indiretto ☒ accesso diretto da viabilità ☐ accesso tramite stradello

*Contesto paesaggistico:*

- |                                                                        |                                                              |
|------------------------------------------------------------------------|--------------------------------------------------------------|
| <input checked="" type="checkbox"/> appartenenza ad agglomerato rurale | <input type="checkbox"/> prossimità a territorio urbanizzato |
| <input type="checkbox"/> insediamento isolato                          | <input type="checkbox"/> prossimità ad infrastrutture        |
| <input type="checkbox"/> prossimità ad area produttiva                 | <input type="checkbox"/> prossimità a corso d'acqua          |

*Criticità ambientali:* assenti

## NOTE

**SCHEDA ANALITICA EDIFICIO**

**N. 4127**

Codice nucleo: 249\_113dr

Codice edificio: 28194

**LOCALIZZAZIONE**

*Indirizzo:* STRADA GHERBELLA

*civico:* 191

*Riferimenti catastali 2019*

*Foglio:* 249 *Mappale:* 119

*Quartiere:* 3 - BUON PASTORE - S.AGNESE - S.DAMASO

**FUNZIONE**

*Funzione principale:* residenza

*Funzione secondaria* ---

*Stato di utilizzazione:* in uso

☐ *Edificio produttivo agricolo dismesso*



**CARATTERISTICHE DELL'EDIFICIO**

*Numero di piani:* 3

*Numero di alloggi:* 1

*Superficie abitazione (mq):* 99

*Superficie altre funzioni (mq):* 0

*Epoca di costruzione:* dal 1901 al 1945

*Tipologia edilizia storica:* **casa colonica**

☒ *Coerenza con l'impianto storico originario*

*Integrità tipologica:* alterata

*Tipo di alterazione:* finiture

*Stato di conservazione:* buono

*Vincolo Monumentale D.Lgs. 42/2004:* non presente

**VALUTAZIONE**

☐ Valore Storico Architettonico

☒ Valore Storico Culturale Testimoniale

☐ Valore Storico Culturale Testimoniale - Edilizia Minore

**NOTE**

gli edifici cod. 28184 e cod. 28194 formano un unico immobile

## DOCUMENTAZIONE FOTOGRAFICA

Foto censimento 1985/1987



Foto censimento 2017/2020





# CENSIMENTO PATRIMONIO EDILIZIO 2021

## TERRITORIO RURALE

N° IDENTIFICATIVO SCHEDA: 4128

Codice nucleo: 250\_1dr



Foto aerea 2019 - C.G.R. s.p.a. Parma scala 1:5000



Foto aerea 2019 scala 1:2000

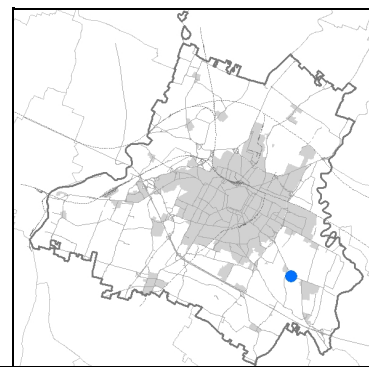

Estratto di mappa 2019 scala 1:2000

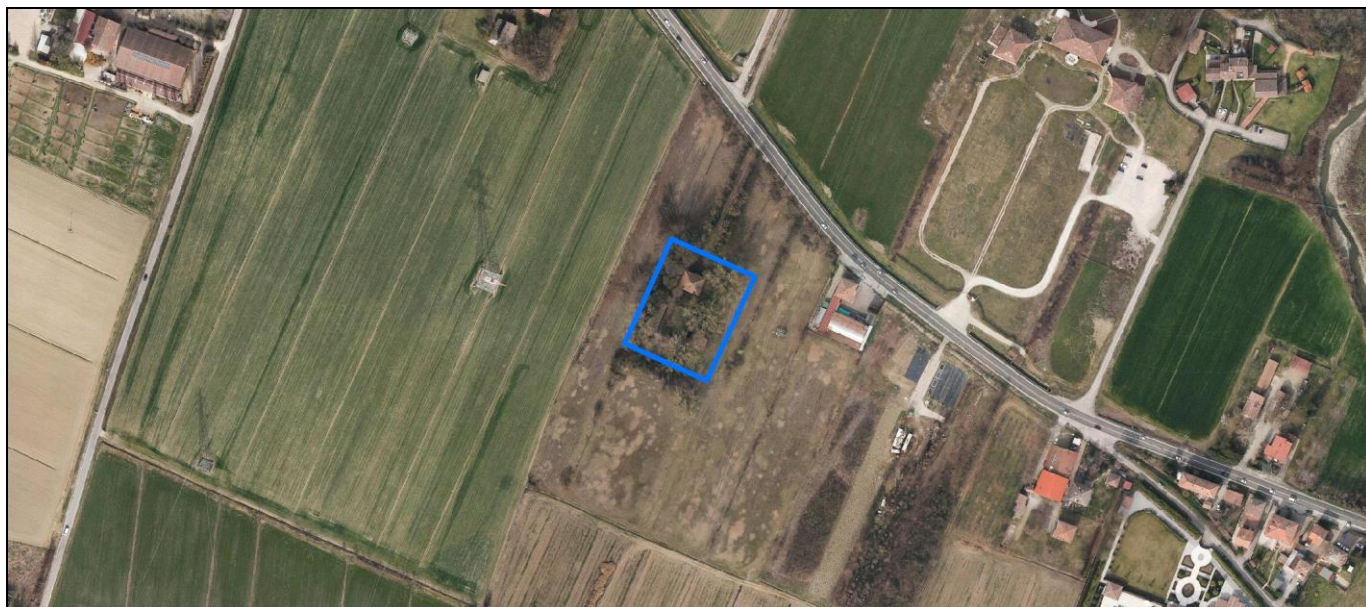
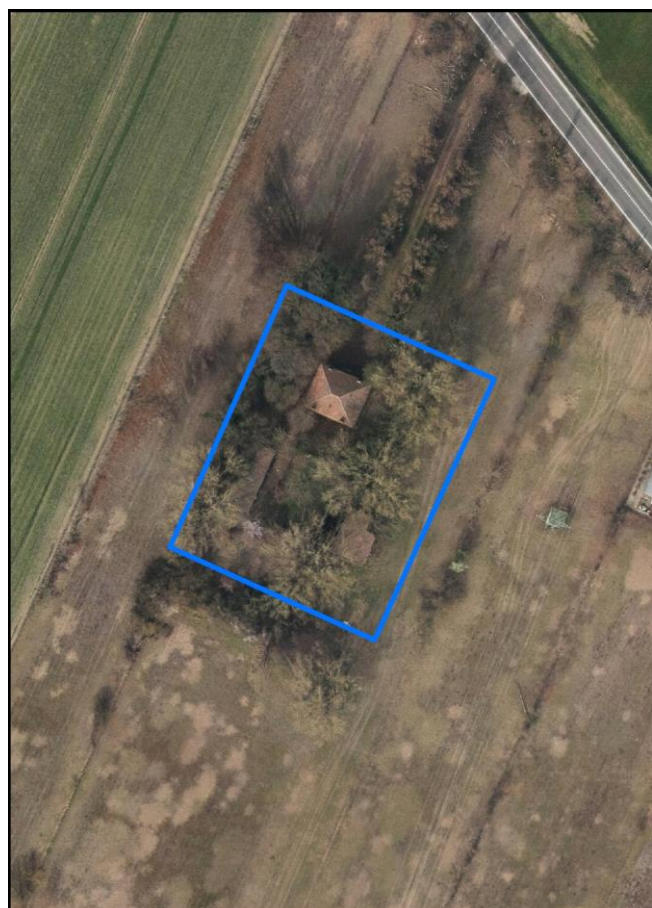
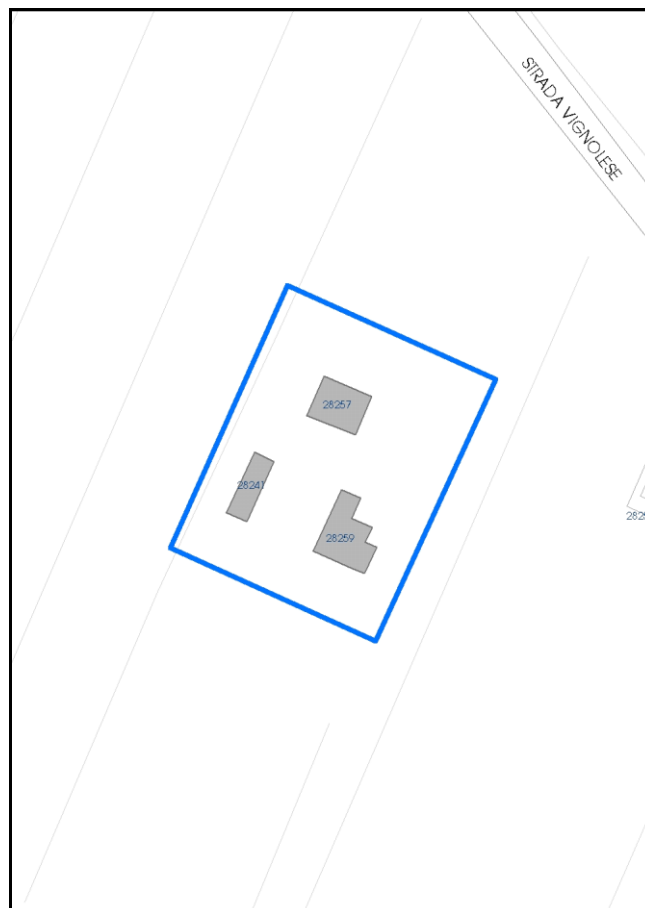

La perimetrazione del nucleo soprariportata è ai soli fini indicativi e non ha alcuna ricaduta normativa sulla base della disciplina di PUG.

Comune di Modena

**Codice nucleo: 250\_1dr**

nucleo recuperato

## LOCALIZZAZIONE

*Indirizzo:* STRADA VIGNOLESE

*Numero civico:* 1164

*Riferimenti catastali:* Foglio: 250

*Mappale:* 1

## FUNZIONI

- |                                                 |                                             |                                           |                                                     |
|-------------------------------------------------|---------------------------------------------|-------------------------------------------|-----------------------------------------------------|
| <input checked="" type="checkbox"/> Residenza   | <input type="checkbox"/> Deposito           | <input type="checkbox"/> Allevamento      | <input type="checkbox"/> Centro Aziendale           |
| <input type="checkbox"/> Serra/vivaio           | <input type="checkbox"/> Agriturismo        | <input type="checkbox"/> Maneggio         | <input type="checkbox"/> Impianto di trasformazione |
| <input type="checkbox"/> Altre attività econom. | <input type="checkbox"/> Fattoria didattica | <input type="checkbox"/> Imp. tecnologico | <input type="checkbox"/> Attività agricola residua  |

*Note:*

## DESCRIZIONE DELL'IMPIANTO INSEDIATIVO

**Impianto storico**

*Numero edifici:* 3

*Numero edifici oggetto di indagine:* 3

- ☐ Vincolo Monumentale D.Lgs. 42/2004
- ☒ Vincolo Giardino di notevole interesse **ALB122**
- ☐ Presenza di edifici estranei all'impianto -

*Assetto morfologico:* corte aperta

*Elementi componenti presenti:*

- |                                         |                                               |                                                         |                                                          |
|-----------------------------------------|-----------------------------------------------|---------------------------------------------------------|----------------------------------------------------------|
| <input type="checkbox"/> recinzione     | <input type="checkbox"/> manufatto funzionale | <input type="checkbox"/> albero singolo                 | <input checked="" type="checkbox"/> alberatura a macchia |
| <input type="checkbox"/> pavimentazione | <input type="checkbox"/> siepe                | <input checked="" type="checkbox"/> alberatura a filare | <input type="checkbox"/> altro                           |

*Note elementi:*

## RELAZIONI CON IL CONTESTO TERRITORIALE

*Tipo di accesso:* ☐ accesso indiretto ☒ accesso diretto da viabilità ☐ accesso tramite stradello

*Contesto paesaggistico:*

- |                                                             |                                                              |
|-------------------------------------------------------------|--------------------------------------------------------------|
| <input type="checkbox"/> appartenenza ad agglomerato rurale | <input type="checkbox"/> prossimità a territorio urbanizzato |
| <input checked="" type="checkbox"/> insediamento isolato    | <input type="checkbox"/> prossimità ad infrastrutture        |
| <input type="checkbox"/> prossimità ad area produttiva      | <input type="checkbox"/> prossimità a corso d'acqua          |

*Criticità ambientali:* assenti

## NOTE

Il giardino di notevole interesse occupa solo una parte del nucleo.

**SCHEDA ANALITICA EDIFICIO**

**N. 4128**

Codice nucleo: 250\_1dr

Codice edificio: 28257

**LOCALIZZAZIONE**

Indirizzo: STRADA VIGNOLESE

civico: 1164

Riferimenti catastali 2019

Foglio: 250 Mappale: 1

Quartiere: 3 - BUON PASTORE - S.AGNESE - S.DAMASO

**FUNZIONE**

Funzione principale: residenza

Funzione secondaria ---

Stato di utilizzazione: non in uso

☐ Edificio produttivo agricolo dismesso

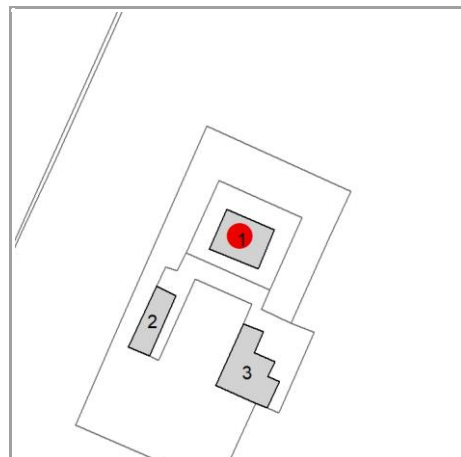

**CARATTERISTICHE DELL'EDIFICIO**

Numero di piani: 3

Numero di alloggi: 1

Superficie abitazione (mq): 154

Superficie altre funzioni (mq): 0

Epoca di costruzione: dal 1801 al 1900

Tipologia edilizia storica: **casa padronale**

☒ Coerenza con l'impianto storico originario

Integrità tipologica: originaria

Tipo di alterazione: ---

Stato di conservazione: buono

Vincolo Monumentale D.Lgs. 42/2004: non presente

**VALUTAZIONE**

☐ Valore Storico Architettonico

☒ Valore Storico Culturale Testimoniale

☐ Valore Storico Culturale Testimoniale - Edilizia Minore

**NOTE**



## DOCUMENTAZIONE FOTOGRAFICA

Foto censimento 1985/1987



Foto censimento 2017/2020



# CENSIMENTO PATRIMONIO EDILIZIO 2021

## TERRITORIO RURALE

N° IDENTIFICATIVO SCHEDA: 4129

Codice nucleo: 250\_1dr



Foto aerea 2019 - C.G.R. s.p.a. Parma scala 1:5000



Foto aerea 2019 scala 1:2000

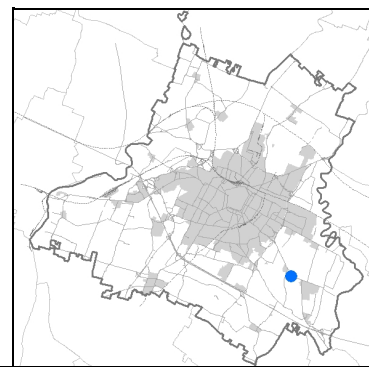

Estratto di mappa 2019 scala 1:2000

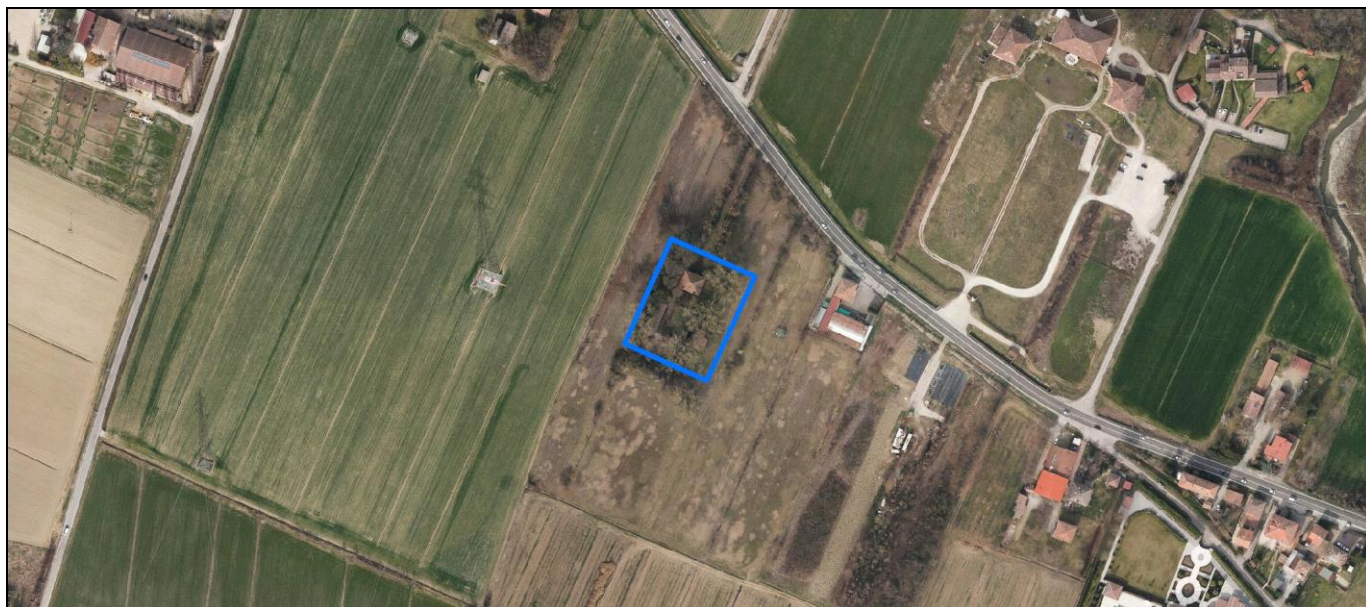
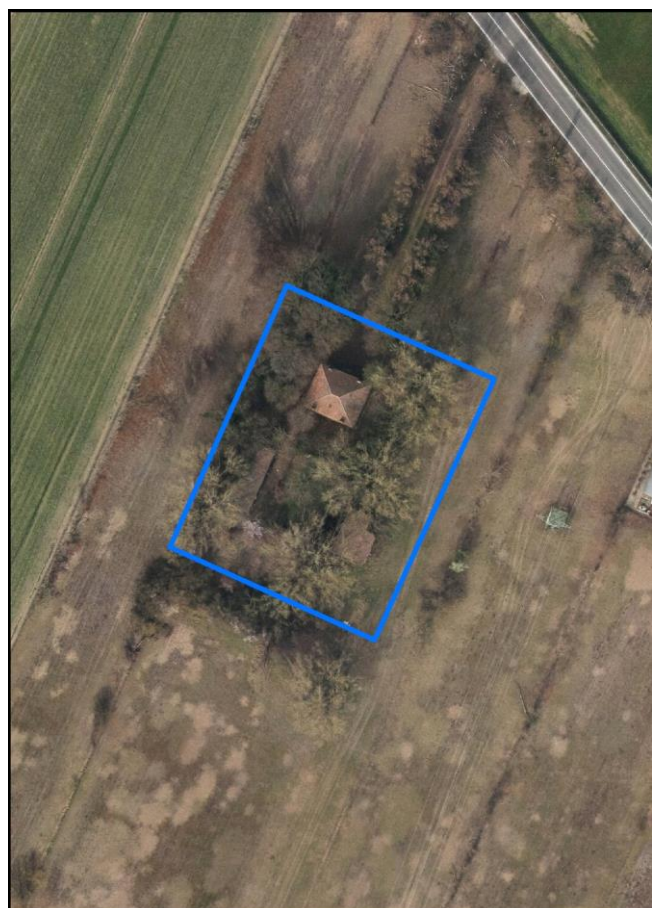
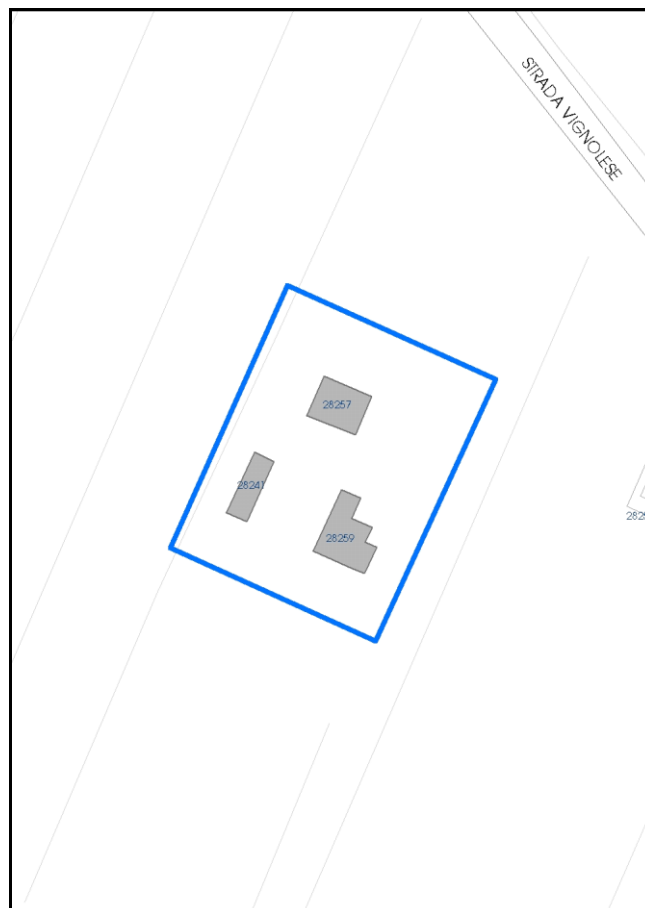

La perimetrazione del nucleo soprariportata è ai soli fini indicativi e non ha alcuna ricaduta normativa sulla base della disciplina di PUG.

Comune di Modena

**Codice nucleo: 250\_1dr**

nucleo recuperato

## LOCALIZZAZIONE

*Indirizzo:* STRADA VIGNOLESE

*Numero civico:* 1164

*Riferimenti catastali:* Foglio: 250

*Mappale:* 1

## FUNZIONI

- |                                                 |                                             |                                           |                                                     |
|-------------------------------------------------|---------------------------------------------|-------------------------------------------|-----------------------------------------------------|
| <input checked="" type="checkbox"/> Residenza   | <input type="checkbox"/> Deposito           | <input type="checkbox"/> Allevamento      | <input type="checkbox"/> Centro Aziendale           |
| <input type="checkbox"/> Serra/vivaio           | <input type="checkbox"/> Agriturismo        | <input type="checkbox"/> Maneggio         | <input type="checkbox"/> Impianto di trasformazione |
| <input type="checkbox"/> Altre attività econom. | <input type="checkbox"/> Fattoria didattica | <input type="checkbox"/> Imp. tecnologico | <input type="checkbox"/> Attività agricola residua  |

*Note:*

## DESCRIZIONE DELL'IMPIANTO INSEDIATIVO

**Impianto storico**

*Numero edifici:* 3

*Numero edifici oggetto di indagine:* 3

- ☐ Vincolo Monumentale D.Lgs. 42/2004
- ☒ Vincolo Giardino di notevole interesse **ALB122**
- ☐ Presenza di edifici estranei all'impianto -

*Assetto morfologico:* corte aperta

*Elementi componenti presenti:*

- |                                         |                                               |                                                         |                                                          |
|-----------------------------------------|-----------------------------------------------|---------------------------------------------------------|----------------------------------------------------------|
| <input type="checkbox"/> recinzione     | <input type="checkbox"/> manufatto funzionale | <input type="checkbox"/> albero singolo                 | <input checked="" type="checkbox"/> alberatura a macchia |
| <input type="checkbox"/> pavimentazione | <input type="checkbox"/> siepe                | <input checked="" type="checkbox"/> alberatura a filare | <input type="checkbox"/> altro                           |

*Note elementi:*

## RELAZIONI CON IL CONTESTO TERRITORIALE

*Tipo di accesso:* ☐ accesso indiretto ☒ accesso diretto da viabilità ☐ accesso tramite stradello

*Contesto paesaggistico:*

- |                                                             |                                                              |
|-------------------------------------------------------------|--------------------------------------------------------------|
| <input type="checkbox"/> appartenenza ad agglomerato rurale | <input type="checkbox"/> prossimità a territorio urbanizzato |
| <input checked="" type="checkbox"/> insediamento isolato    | <input type="checkbox"/> prossimità ad infrastrutture        |
| <input type="checkbox"/> prossimità ad area produttiva      | <input type="checkbox"/> prossimità a corso d'acqua          |

*Criticità ambientali:* assenti

## NOTE

Il giardino di notevole interesse occupa solo una parte del nucleo.



**SCHEDA ANALITICA EDIFICIO**

**N. 4129**

Codice nucleo: 250\_1dr

Codice edificio: 28241

**LOCALIZZAZIONE**

Indirizzo: STRADA VIGNOLESE

civico: 1164

Riferimenti catastali 2019

Foglio: 250 Mappale: 2

Quartiere: 3 - BUON PASTORE - S.AGNESE - S.DAMASO

**FUNZIONE**

Funzione principale: residenza

Funzione secondaria ---

Stato di utilizzazione: non in uso

☐ Edificio produttivo agricolo dismesso

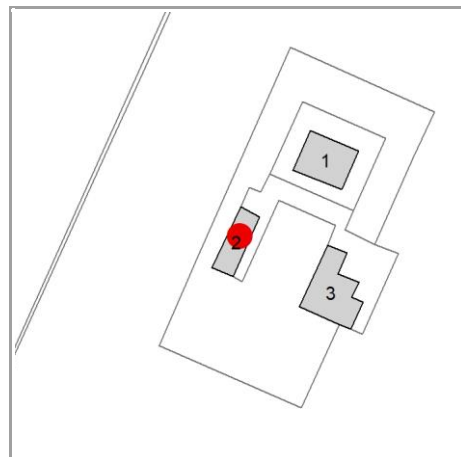

**CARATTERISTICHE DELL'EDIFICIO**

Numero di piani: 2

Numero di alloggi: 1

Superficie abitazione (mq): 102

Superficie altre funzioni (mq): 0

Epoca di costruzione: dal 1801 al 1900

Tipologia edilizia storica: **casa colonica**

☒ Coerenza con l'impianto storico originario

Integrità tipologica: originaria

Tipo di alterazione: ---

Stato di conservazione: buono

Vincolo Monumentale D.Lgs. 42/2004: non presente

**VALUTAZIONE**

☐ Valore Storico Architettonico

☒ Valore Storico Culturale Testimoniale

☐ Valore Storico Culturale Testimoniale - Edilizia Minore

**NOTE**

## DOCUMENTAZIONE FOTOGRAFICA

Foto censimento 1985/1987



Foto censimento 2017/2020





# CENSIMENTO PATRIMONIO EDILIZIO 2021

## TERRITORIO RURALE

N° IDENTIFICATIVO SCHEDA: 4130

Codice nucleo: 250\_1dr



Foto aerea 2019 - C.G.R. s.p.a. Parma scala 1:5000



Foto aerea 2019 scala 1:2000

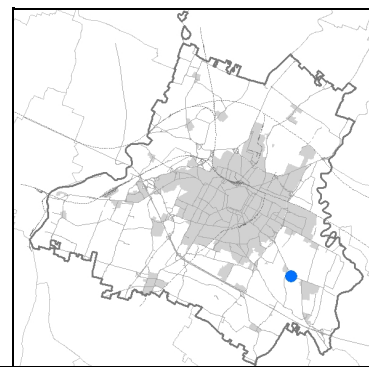

Estratto di mappa 2019 scala 1:2000

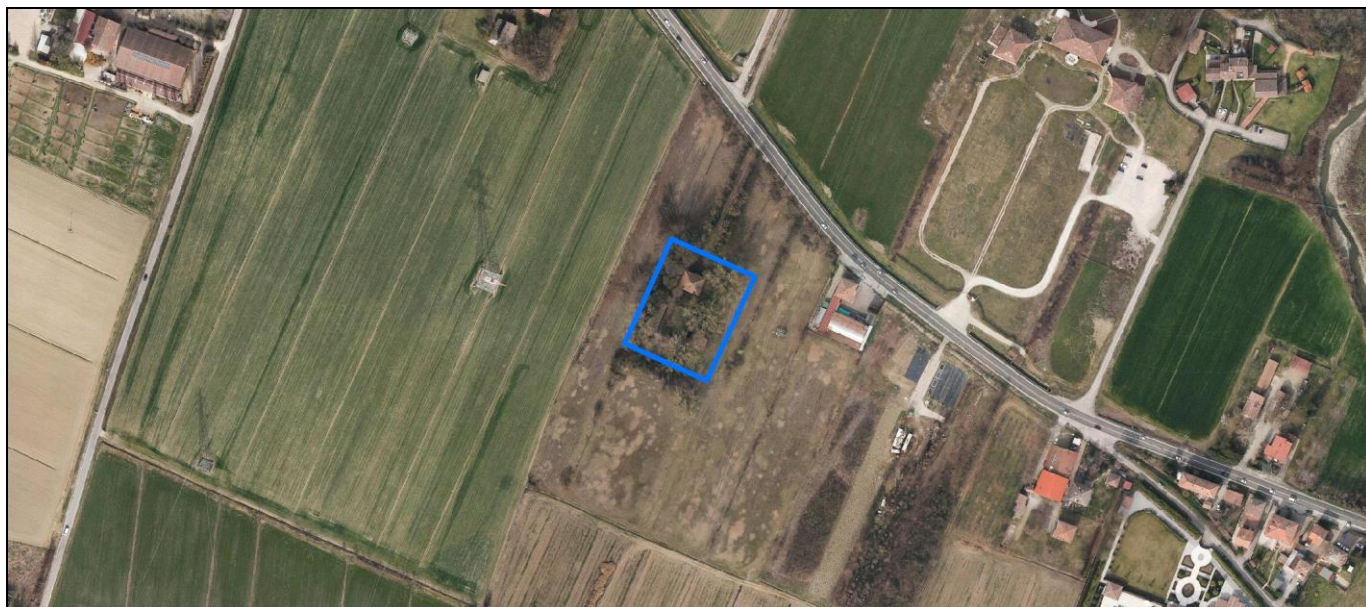
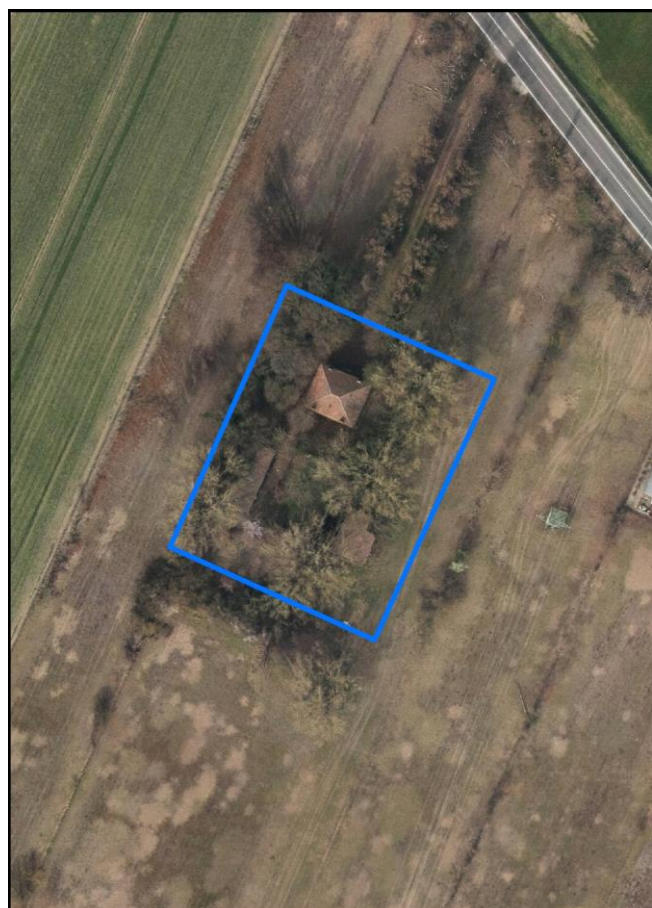
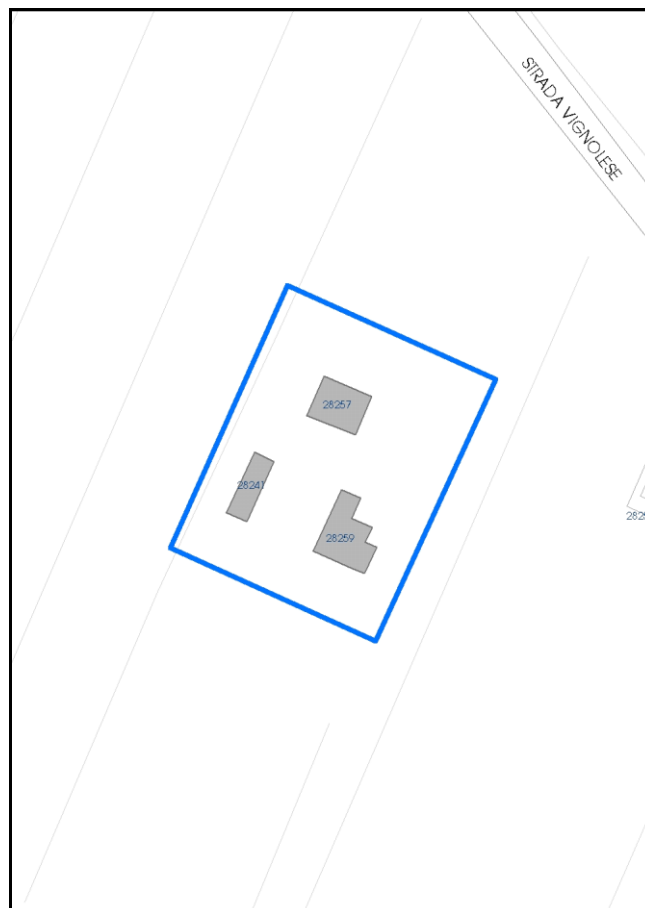

La perimetrazione del nucleo soprariportata è ai soli fini indicativi e non ha alcuna ricaduta normativa sulla base della disciplina di PUG.



Comune di Modena

**Codice nucleo: 250\_1dr**

nucleo recuperato

## LOCALIZZAZIONE

*Indirizzo:* STRADA VIGNOLESE

*Numero civico:* 1164

*Riferimenti catastali:* Foglio: 250

*Mappale:* 1

## FUNZIONI

- |                                                 |                                             |                                           |                                                     |
|-------------------------------------------------|---------------------------------------------|-------------------------------------------|-----------------------------------------------------|
| <input checked="" type="checkbox"/> Residenza   | <input type="checkbox"/> Deposito           | <input type="checkbox"/> Allevamento      | <input type="checkbox"/> Centro Aziendale           |
| <input type="checkbox"/> Serra/vivaio           | <input type="checkbox"/> Agriturismo        | <input type="checkbox"/> Maneggio         | <input type="checkbox"/> Impianto di trasformazione |
| <input type="checkbox"/> Altre attività econom. | <input type="checkbox"/> Fattoria didattica | <input type="checkbox"/> Imp. tecnologico | <input type="checkbox"/> Attività agricola residua  |

*Note:*

## DESCRIZIONE DELL'IMPIANTO INSEDIATIVO

**Impianto storico**

*Numero edifici:* 3

*Numero edifici oggetto di indagine:* 3

- ☐ Vincolo Monumentale D.Lgs. 42/2004
- ☒ Vincolo Giardino di notevole interesse **ALB122**
- ☐ Presenza di edifici estranei all'impianto -

*Assetto morfologico:* corte aperta

*Elementi componenti presenti:*

- |                                         |                                               |                                                         |                                                          |
|-----------------------------------------|-----------------------------------------------|---------------------------------------------------------|----------------------------------------------------------|
| <input type="checkbox"/> recinzione     | <input type="checkbox"/> manufatto funzionale | <input type="checkbox"/> albero singolo                 | <input checked="" type="checkbox"/> alberatura a macchia |
| <input type="checkbox"/> pavimentazione | <input type="checkbox"/> siepe                | <input checked="" type="checkbox"/> alberatura a filare | <input type="checkbox"/> altro                           |

*Note elementi:*

## RELAZIONI CON IL CONTESTO TERRITORIALE

*Tipo di accesso:* ☐ accesso indiretto ☒ accesso diretto da viabilità ☐ accesso tramite stradello

*Contesto paesaggistico:*

- |                                                             |                                                              |
|-------------------------------------------------------------|--------------------------------------------------------------|
| <input type="checkbox"/> appartenenza ad agglomerato rurale | <input type="checkbox"/> prossimità a territorio urbanizzato |
| <input checked="" type="checkbox"/> insediamento isolato    | <input type="checkbox"/> prossimità ad infrastrutture        |
| <input type="checkbox"/> prossimità ad area produttiva      | <input type="checkbox"/> prossimità a corso d'acqua          |

*Criticità ambientali:* assenti

## NOTE

Il giardino di notevole interesse occupa solo una parte del nucleo.

**SCHEDA ANALITICA EDIFICIO**

**N. 4130**

Codice nucleo: 250\_1dr

Codice edificio: 28259

**LOCALIZZAZIONE**

Indirizzo: STRADA VIGNOLESE

civico: 1164

Riferimenti catastali 2019

Foglio: 250 Mappale: 3

Quartiere: 3 - BUON PASTORE - S.AGNESE - S.DAMASO

**FUNZIONE**

Funzione principale: residenza

Funzione secondaria ---

Stato di utilizzazione: non in uso

☐ Edificio produttivo agricolo dismesso

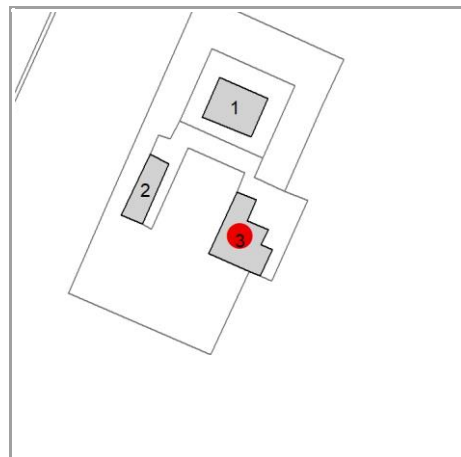

**CARATTERISTICHE DELL'EDIFICIO**

Numero di piani: 2

Numero di alloggi: 1

Superficie abitazione (mq): 197

Superficie altre funzioni (mq): 0

Epoca di costruzione: dal 1801 al 1900

Tipologia edilizia storica: **casa colonica**

☒ Coerenza con l'impianto storico originario

Integrità tipologica: originaria

Tipo di alterazione: ---

Stato di conservazione: rudere

Vincolo Monumentale D.Lgs. 42/2004: non presente

**VALUTAZIONE**

☐ Valore Storico Architettonico

☒ Valore Storico Culturale Testimoniale

☐ Valore Storico Culturale Testimoniale - Edilizia Minore

**NOTE**

## DOCUMENTAZIONE FOTOGRAFICA

Foto censimento 1985/1987



Foto censimento 2017/2020





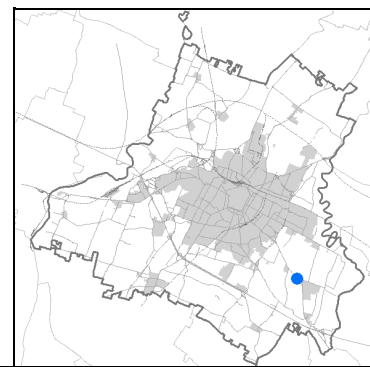

An aerial photograph of a residential area. A property is outlined in blue, containing several buildings with red-tiled roofs and a large orange-roofed structure. The property is situated next to a road with a white dashed line, and there are green fields and other buildings visible in the surrounding area.

The map shows a street intersection with 'STRADA VIGNOLESE' and 'STRADA DELO TEPIDO'. A large plot is outlined in blue and contains several smaller numbered plots: 28/232, 28/245, 28/235, 28/238, and 28/241. Other numbered plots are visible along the streets, including 28/230, 28/244, 28/239, 3345/2, and 28/250.

maggio 2023

Comune di Modena

**Codice nucleo: 250\_11dr**

nucleo recuperato

## LOCALIZZAZIONE

*Indirizzo:* STRADA VIGNOLESE

*Numero civico:* 1184

*Riferimenti catastali:* Foglio: 250

*Mappale:* 11

## FUNZIONI

- |                                                 |                                             |                                           |                                                     |
|-------------------------------------------------|---------------------------------------------|-------------------------------------------|-----------------------------------------------------|
| <input checked="" type="checkbox"/> Residenza   | <input type="checkbox"/> Deposito           | <input type="checkbox"/> Allevamento      | <input type="checkbox"/> Centro Aziendale           |
| <input type="checkbox"/> Serra/vivaio           | <input type="checkbox"/> Agriturismo        | <input type="checkbox"/> Maneggio         | <input type="checkbox"/> Impianto di trasformazione |
| <input type="checkbox"/> Altre attività econom. | <input type="checkbox"/> Fattoria didattica | <input type="checkbox"/> Imp. tecnologico | <input type="checkbox"/> Attività agricola residua  |

*Note:*

## DESCRIZIONE DELL'IMPIANTO INSEDIATIVO

**Impianto storico**

*Numero edifici:* 6

*Numero edifici oggetto di indagine:* 2

- ☐ Vincolo Monumentale D.Lgs. 42/2004
- ☐ Vincolo Giardino di notevole interesse
- ☐ Presenza di edifici estranei all'impianto -

*Assetto morfologico:* disposizione libera

*Elementi componenti presenti:*

- |                                                    |                                                          |                                              |                                                          |
|----------------------------------------------------|----------------------------------------------------------|----------------------------------------------|----------------------------------------------------------|
| <input checked="" type="checkbox"/> recinzione     | <input checked="" type="checkbox"/> manufatto funzionale | <input type="checkbox"/> albero singolo      | <input checked="" type="checkbox"/> alberatura a macchia |
| <input checked="" type="checkbox"/> pavimentazione | <input checked="" type="checkbox"/> siepe                | <input type="checkbox"/> alberatura a filare | <input type="checkbox"/> altro                           |

*Note elementi:*

## RELAZIONI CON IL CONTESTO TERRITORIALE

*Tipo di accesso:* ☐ accesso indiretto ☒ accesso diretto da viabilità ☐ accesso tramite stradello

*Contesto paesaggistico:*

- |                                                                        |                                                              |
|------------------------------------------------------------------------|--------------------------------------------------------------|
| <input checked="" type="checkbox"/> appartenenza ad agglomerato rurale | <input type="checkbox"/> prossimità a territorio urbanizzato |
| <input type="checkbox"/> insediamento isolato                          | <input type="checkbox"/> prossimità ad infrastrutture        |
| <input type="checkbox"/> prossimità ad area produttiva                 | <input type="checkbox"/> prossimità a corso d'acqua          |

*Criticità ambientali:* assenti

## NOTE

**SCHEDA ANALITICA EDIFICIO**

**N. 4131**

Codice nucleo: 250\_11dr

Codice edificio: 28232

**LOCALIZZAZIONE**

Indirizzo: STRADA VIGNOLESE

civico: 1184

Riferimenti catastali 2019

Foglio: 250 Mappale: 11

Quartiere: 3 - BUON PASTORE - S.AGNESE - S.DAMASO

**FUNZIONE**

Funzione principale: residenza

Funzione secondaria: autorimessa

Stato di utilizzazione: in uso

☐ Edificio produttivo agricolo dismesso

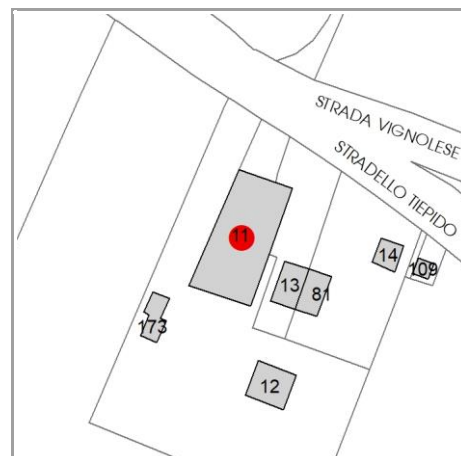

**CARATTERISTICHE DELL'EDIFICIO**

Numero di piani: 2

Numero di alloggi: 1

Superficie abitazione (mq): 529

Superficie altre funzioni (mq): 0

Epoca di costruzione: dal 1901 al 1945

Tipologia edilizia storica: **stalla e fienile**

☒ Coerenza con l'impianto storico originario

Integrità tipologica: alterata

Tipo di alterazione: alterazione dell'involucro

Stato di conservazione: buono

Vincolo Monumentale D.Lgs. 42/2004: non presente

**VALUTAZIONE**

☐ Valore Storico Architettonico

☒ Valore Storico Culturale Testimoniale

☐ Valore Storico Culturale Testimoniale - Edilizia Minore

**NOTE**



## DOCUMENTAZIONE FOTOGRAFICA

Foto censimento 1985/1987



Foto censimento 2017/2020





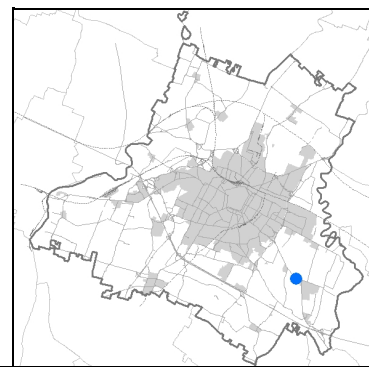

An aerial photograph of a residential property. A blue rectangular outline highlights a specific area containing several buildings, including a large house with a red roof and a smaller structure with a grey roof. The property is situated next to a road with a white line, and there are green fields and other buildings visible in the surrounding area.

maggio 2023

Comune di Modena

**Codice nucleo: 250\_11dr**

nucleo recuperato

## LOCALIZZAZIONE

*Indirizzo:* STRADA VIGNOLESE

*Numero civico:* 1184

*Riferimenti catastali:* Foglio: 250

*Mappale:* 11

## FUNZIONI

- |                                                 |                                             |                                           |                                                     |
|-------------------------------------------------|---------------------------------------------|-------------------------------------------|-----------------------------------------------------|
| <input checked="" type="checkbox"/> Residenza   | <input type="checkbox"/> Deposito           | <input type="checkbox"/> Allevamento      | <input type="checkbox"/> Centro Aziendale           |
| <input type="checkbox"/> Serra/vivaio           | <input type="checkbox"/> Agriturismo        | <input type="checkbox"/> Maneggio         | <input type="checkbox"/> Impianto di trasformazione |
| <input type="checkbox"/> Altre attività econom. | <input type="checkbox"/> Fattoria didattica | <input type="checkbox"/> Imp. tecnologico | <input type="checkbox"/> Attività agricola residua  |

*Note:*

## DESCRIZIONE DELL'IMPIANTO INSEDIATIVO

**Impianto storico**

*Numero edifici:* 6

*Numero edifici oggetto di indagine:* 2

- ☐ Vincolo Monumentale D.Lgs. 42/2004
- ☐ Vincolo Giardino di notevole interesse
- ☐ Presenza di edifici estranei all'impianto -

*Assetto morfologico:* disposizione libera

*Elementi componenti presenti:*

- |                                                    |                                                          |                                              |                                                          |
|----------------------------------------------------|----------------------------------------------------------|----------------------------------------------|----------------------------------------------------------|
| <input checked="" type="checkbox"/> recinzione     | <input checked="" type="checkbox"/> manufatto funzionale | <input type="checkbox"/> albero singolo      | <input checked="" type="checkbox"/> alberatura a macchia |
| <input checked="" type="checkbox"/> pavimentazione | <input checked="" type="checkbox"/> siepe                | <input type="checkbox"/> alberatura a filare | <input type="checkbox"/> altro                           |

*Note elementi:*

## RELAZIONI CON IL CONTESTO TERRITORIALE

*Tipo di accesso:* ☐ accesso indiretto ☒ accesso diretto da viabilità ☐ accesso tramite stradello

*Contesto paesaggistico:*

- |                                                                        |                                                              |
|------------------------------------------------------------------------|--------------------------------------------------------------|
| <input checked="" type="checkbox"/> appartenenza ad agglomerato rurale | <input type="checkbox"/> prossimità a territorio urbanizzato |
| <input type="checkbox"/> insediamento isolato                          | <input type="checkbox"/> prossimità ad infrastrutture        |
| <input type="checkbox"/> prossimità ad area produttiva                 | <input type="checkbox"/> prossimità a corso d'acqua          |

*Criticità ambientali:* assenti

## NOTE



**SCHEDA ANALITICA EDIFICIO**

**N. 4132**

Codice nucleo: 250\_11dr

Codice edificio: 28230

**LOCALIZZAZIONE**

Indirizzo: STRADA VIGNOLESE

civico: 1184

Riferimenti catastali 2019

Foglio: 250 Mappale: 14

Quartiere: 3 - BUON PASTORE - S.AGNESE - S.DAMASO

**FUNZIONE**

Funzione principale: caseificio-granaio

Funzione secondaria ---

Stato di utilizzazione: uso non rilevabile

☐ Edificio produttivo agricolo dismesso

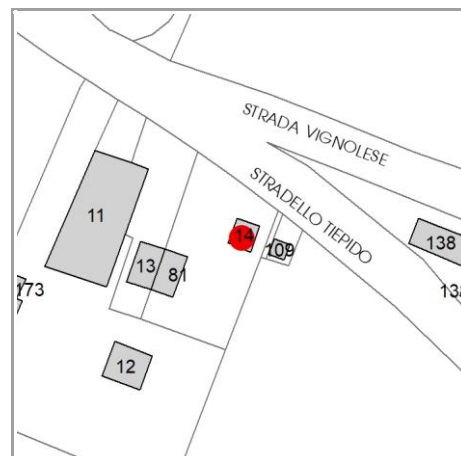

**CARATTERISTICHE DELL'EDIFICIO**

Numero di piani: 1

Numero di alloggi: 0

Superficie abitazione (mq): 0

Superficie altre funzioni (mq): 45

Epoca di costruzione: dal 1801 al 1900

Tipologia edilizia storica: **caseificio**

☒ Coerenza con l'impianto storico originario

Integrità tipologica: originaria

Tipo di alterazione: ---

Stato di conservazione: buono

Vincolo Monumentale D.Lgs. 42/2004: non presente

**VALUTAZIONE**

☐ Valore Storico Architettonico

☒ Valore Storico Culturale Testimoniale

☐ Valore Storico Culturale Testimoniale - Edilizia Minore

**NOTE**

## DOCUMENTAZIONE FOTOGRAFICA

Foto censimento 1985/1987



Foto censimento 2017/2020

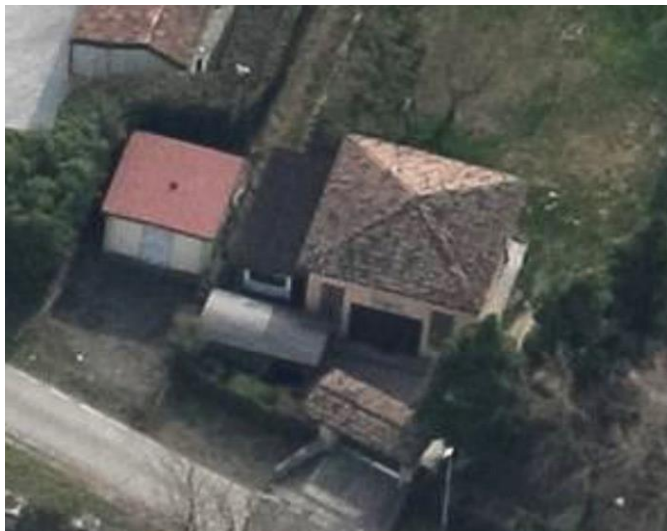



# CENSIMENTO PATRIMONIO EDILIZIO 2021

## TERRITORIO RURALE

N° IDENTIFICATIVO SCHEDA: 4133

Codice nucleo: 250\_16dr



Foto aerea 2019 - C.G.R. s.p.a. Parma scala 1:5000



Foto aerea 2019 scala 1: 2000

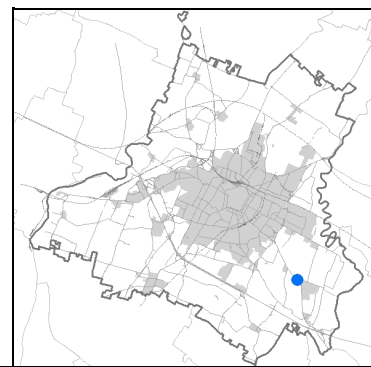

Estratto di mappa 2019 scala 1: 2000

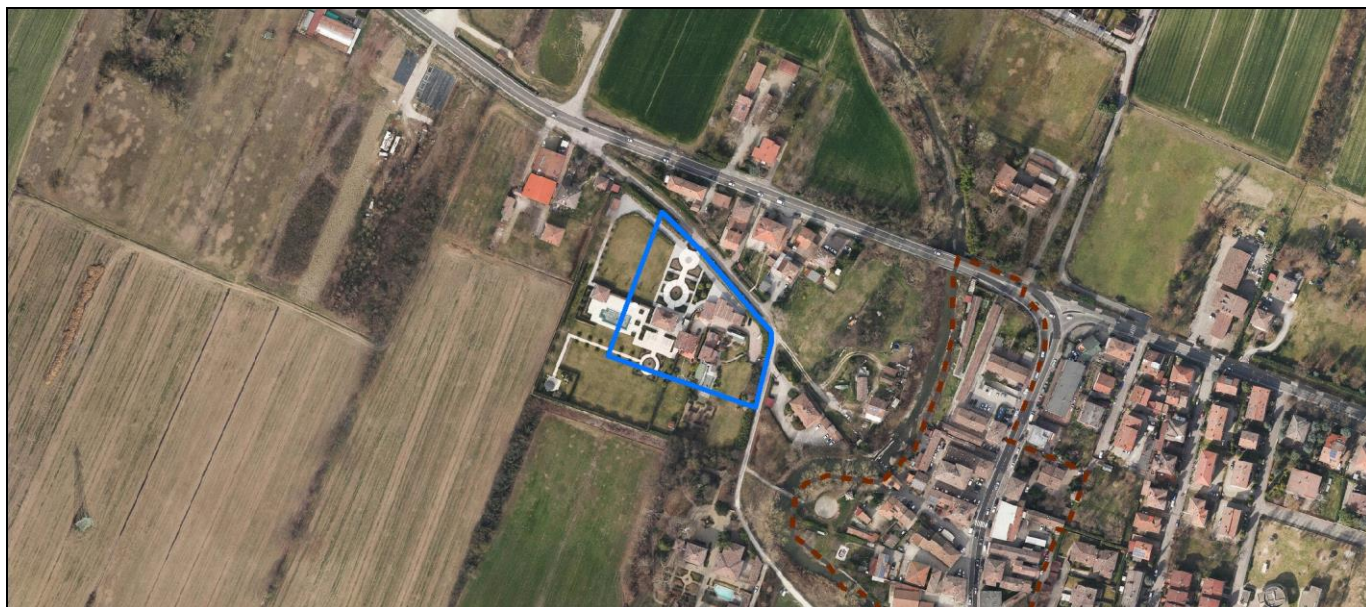

La perimetrazione del nucleo soprariportata è ai soli fini indicativi e non ha alcuna ricaduta normativa sulla base della disciplina di PUG.



Comune di Modena

**Codice nucleo: 250\_16dr**

nucleo recuperato

## LOCALIZZAZIONE

*Indirizzo:* STRADELLO TIEPIDO

*Numero civico:* 8

*Riferimenti catastali:* Foglio: 250

*Mappale:* 16

## FUNZIONI

- |                                                 |                                             |                                           |                                                     |
|-------------------------------------------------|---------------------------------------------|-------------------------------------------|-----------------------------------------------------|
| <input checked="" type="checkbox"/> Residenza   | <input type="checkbox"/> Deposito           | <input type="checkbox"/> Allevamento      | <input type="checkbox"/> Centro Aziendale           |
| <input type="checkbox"/> Serra/vivaio           | <input type="checkbox"/> Agriturismo        | <input type="checkbox"/> Maneggio         | <input type="checkbox"/> Impianto di trasformazione |
| <input type="checkbox"/> Altre attività econom. | <input type="checkbox"/> Fattoria didattica | <input type="checkbox"/> Imp. tecnologico | <input type="checkbox"/> Attività agricola residua  |

*Note:*

## DESCRIZIONE DELL'IMPIANTO INSEDIATIVO

**Impianto storico**

*Numero edifici:* 7

*Numero edifici oggetto di indagine:* 3

- ☐ Vincolo Monumentale D.Lgs. 42/2004
- ☐ Vincolo Giardino di notevole interesse
- ☐ Presenza di edifici estranei all'impianto -

*Assetto morfologico:* disposizione libera

*Elementi componenti presenti:*

- |                                                    |                                                          |                                                         |                                                          |
|----------------------------------------------------|----------------------------------------------------------|---------------------------------------------------------|----------------------------------------------------------|
| <input checked="" type="checkbox"/> recinzione     | <input checked="" type="checkbox"/> manufatto funzionale | <input checked="" type="checkbox"/> albero singolo      | <input checked="" type="checkbox"/> alberatura a macchia |
| <input checked="" type="checkbox"/> pavimentazione | <input checked="" type="checkbox"/> siepe                | <input checked="" type="checkbox"/> alberatura a filare | <input type="checkbox"/> altro                           |

*Note elementi:*

## RELAZIONI CON IL CONTESTO TERRITORIALE

*Tipo di accesso:* ☐ accesso indiretto ☒ accesso diretto da viabilità ☐ accesso tramite stradello

*Contesto paesaggistico:*

- |                                                                        |                                                              |
|------------------------------------------------------------------------|--------------------------------------------------------------|
| <input checked="" type="checkbox"/> appartenenza ad agglomerato rurale | <input type="checkbox"/> prossimità a territorio urbanizzato |
| <input type="checkbox"/> insediamento isolato                          | <input type="checkbox"/> prossimità ad infrastrutture        |
| <input type="checkbox"/> prossimità ad area produttiva                 | <input type="checkbox"/> prossimità a corso d'acqua          |

*Criticità ambientali:* assenti

## NOTE

**SCHEDA ANALITICA EDIFICIO**

**N. 4133**

Codice nucleo: 250\_16dr

Codice edificio: 28250

**LOCALIZZAZIONE**

Indirizzo: STRADELLO TIEPIDO

civico: 8

Riferimenti catastali 2019

Foglio: 250 Mappale: 15

Quartiere: 3 - BUON PASTORE - S.AGNESE - S.DAMASO

**FUNZIONE**

Funzione principale: residenza

Funzione secondaria ---

Stato di utilizzazione: in uso

☐ Edificio produttivo agricolo dismesso

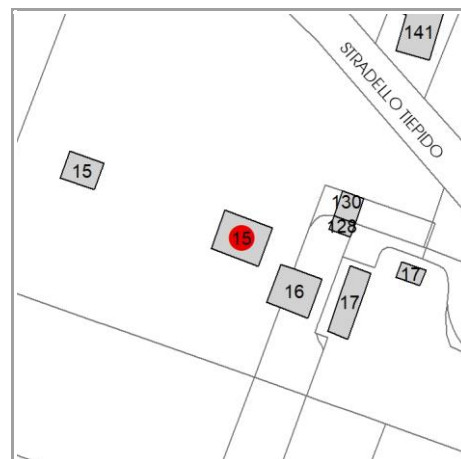

**CARATTERISTICHE DELL'EDIFICIO**

Numero di piani: 3

Numero di alloggi: 1

Superficie abitazione (mq): 144

Superficie altre funzioni (mq): 0

Epoca di costruzione: dal 1801 al 1900

Tipologia edilizia storica: **casa padronale**

☒ Coerenza con l'impianto storico originario

Integrità tipologica: alterata

Tipo di alterazione: corpo annesso precario

Stato di conservazione: buono

Vincolo Monumentale D.Lgs. 42/2004: non presente

**VALUTAZIONE**

☐ Valore Storico Architettonico

☒ Valore Storico Culturale Testimoniale

☐ Valore Storico Culturale Testimoniale - Edilizia Minore

**NOTE**

## DOCUMENTAZIONE FOTOGRAFICA

Foto censimento 1985/1987



Foto censimento 2017/2020





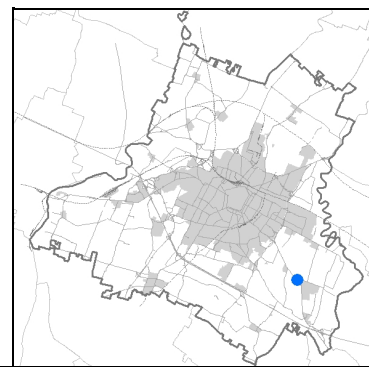

*Estratto di mappa 2019      scala 1:2000*



maggio 2023

Comune di Modena

**Codice nucleo: 250\_16dr**

nucleo recuperato

## LOCALIZZAZIONE

*Indirizzo:* STRADELLO TIEPIDO

*Numero civico:* 8

*Riferimenti catastali:* Foglio: 250

*Mappale:* 16

## FUNZIONI

- |                                                 |                                             |                                           |                                                     |
|-------------------------------------------------|---------------------------------------------|-------------------------------------------|-----------------------------------------------------|
| <input checked="" type="checkbox"/> Residenza   | <input type="checkbox"/> Deposito           | <input type="checkbox"/> Allevamento      | <input type="checkbox"/> Centro Aziendale           |
| <input type="checkbox"/> Serra/vivaio           | <input type="checkbox"/> Agriturismo        | <input type="checkbox"/> Maneggio         | <input type="checkbox"/> Impianto di trasformazione |
| <input type="checkbox"/> Altre attività econom. | <input type="checkbox"/> Fattoria didattica | <input type="checkbox"/> Imp. tecnologico | <input type="checkbox"/> Attività agricola residua  |

*Note:*

## DESCRIZIONE DELL'IMPIANTO INSEDIATIVO

**Impianto storico**

*Numero edifici:* 7

*Numero edifici oggetto di indagine:* 3

- ☐ Vincolo Monumentale D.Lgs. 42/2004
- ☐ Vincolo Giardino di notevole interesse
- ☐ Presenza di edifici estranei all'impianto -

*Assetto morfologico:* disposizione libera

*Elementi componenti presenti:*

- |                                                    |                                                          |                                                         |                                                          |
|----------------------------------------------------|----------------------------------------------------------|---------------------------------------------------------|----------------------------------------------------------|
| <input checked="" type="checkbox"/> recinzione     | <input checked="" type="checkbox"/> manufatto funzionale | <input checked="" type="checkbox"/> albero singolo      | <input checked="" type="checkbox"/> alberatura a macchia |
| <input checked="" type="checkbox"/> pavimentazione | <input checked="" type="checkbox"/> siepe                | <input checked="" type="checkbox"/> alberatura a filare | <input type="checkbox"/> altro                           |

*Note elementi:*

## RELAZIONI CON IL CONTESTO TERRITORIALE

*Tipo di accesso:* ☐ accesso indiretto ☒ accesso diretto da viabilità ☐ accesso tramite stradello

*Contesto paesaggistico:*

- |                                                                        |                                                              |
|------------------------------------------------------------------------|--------------------------------------------------------------|
| <input checked="" type="checkbox"/> appartenenza ad agglomerato rurale | <input type="checkbox"/> prossimità a territorio urbanizzato |
| <input type="checkbox"/> insediamento isolato                          | <input type="checkbox"/> prossimità ad infrastrutture        |
| <input type="checkbox"/> prossimità ad area produttiva                 | <input type="checkbox"/> prossimità a corso d'acqua          |

*Criticità ambientali:* assenti

## NOTE

Comune di Modena

CENSIMENTO PATRIMONIO EDILIZIO TERRITORIO RURALE

## SCHEDA ANALITICA EDIFICIO

N. 4134

Codice nucleo: 250\_16dr

Codice edificio: 28242

### LOCALIZZAZIONE

Indirizzo: STRADELLO TIEPIDO

civico: 8

Riferimenti catastali 2019

Foglio: 250 Mappale: 16

Quartiere: 3 - BUON PASTORE - S.AGNESE - S.DAMASO

### FUNZIONE

Funzione principale: residenza

Funzione secondaria ---

Stato di utilizzazione: in uso

☐ Edificio produttivo agricolo dismesso

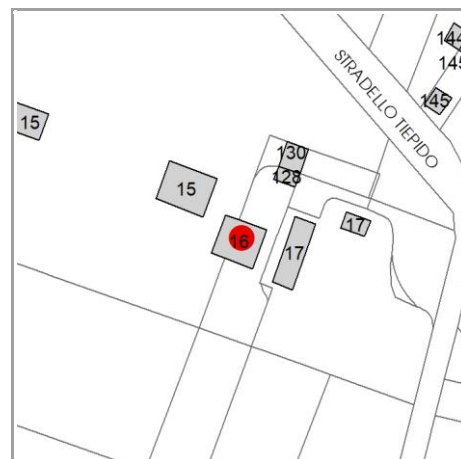

### CARATTERISTICHE DELL'EDIFICIO

Numero di piani: 2

Numero di alloggi: 2

Superficie abitazione (mq): 125

Superficie altre funzioni (mq): 0

Epoca di costruzione: dal 1801 al 1900

Tipologia edilizia storica: **casa colonica**

☒ Coerenza con l'impianto storico originario

Integrità tipologica: originaria

Tipo di alterazione: ---

Stato di conservazione: buono

Vincolo Monumentale D.Lgs. 42/2004: non presente

### VALUTAZIONE

☐ Valore Storico Architettonico

☒ Valore Storico Culturale Testimoniale

☐ Valore Storico Culturale Testimoniale - Edilizia Minore

### NOTE



## DOCUMENTAZIONE FOTOGRAFICA

Foto censimento 1985/1987



Foto censimento 2017/2020





**Codice nucleo: 250\_16dr**

An aerial photograph of a residential property. A blue boundary line is drawn around a large, irregularly shaped lot. The lot contains a large, light-colored building with a complex roofline, including several gables and a central tower-like structure. There are several circular features, possibly pools or large fountains, and a swimming pool is visible on the left side of the lot. The property is surrounded by other residential lots with similar houses and green lawns. A road with cars is visible at the top of the image.

maggio 2023

Comune di Modena

**Codice nucleo: 250\_16dr**

nucleo recuperato

## LOCALIZZAZIONE

*Indirizzo:* STRADELLO TIEPIDO

*Numero civico:* 8

*Riferimenti catastali:* Foglio: 250

*Mappale:* 16

## FUNZIONI

- |                                                 |                                             |                                           |                                                     |
|-------------------------------------------------|---------------------------------------------|-------------------------------------------|-----------------------------------------------------|
| <input checked="" type="checkbox"/> Residenza   | <input type="checkbox"/> Deposito           | <input type="checkbox"/> Allevamento      | <input type="checkbox"/> Centro Aziendale           |
| <input type="checkbox"/> Serra/vivaio           | <input type="checkbox"/> Agriturismo        | <input type="checkbox"/> Maneggio         | <input type="checkbox"/> Impianto di trasformazione |
| <input type="checkbox"/> Altre attività econom. | <input type="checkbox"/> Fattoria didattica | <input type="checkbox"/> Imp. tecnologico | <input type="checkbox"/> Attività agricola residua  |

*Note:*

## DESCRIZIONE DELL'IMPIANTO INSEDIATIVO

**Impianto storico**

*Numero edifici:* 7

*Numero edifici oggetto di indagine:* 3

- ☐ Vincolo Monumentale D.Lgs. 42/2004
- ☐ Vincolo Giardino di notevole interesse
- ☐ Presenza di edifici estranei all'impianto -

*Assetto morfologico:* disposizione libera

*Elementi componenti presenti:*

- |                                                    |                                                          |                                                         |                                                          |
|----------------------------------------------------|----------------------------------------------------------|---------------------------------------------------------|----------------------------------------------------------|
| <input checked="" type="checkbox"/> recinzione     | <input checked="" type="checkbox"/> manufatto funzionale | <input checked="" type="checkbox"/> albero singolo      | <input checked="" type="checkbox"/> alberatura a macchia |
| <input checked="" type="checkbox"/> pavimentazione | <input checked="" type="checkbox"/> siepe                | <input checked="" type="checkbox"/> alberatura a filare | <input type="checkbox"/> altro                           |

*Note elementi:*

## RELAZIONI CON IL CONTESTO TERRITORIALE

*Tipo di accesso:* ☐ accesso indiretto ☒ accesso diretto da viabilità ☐ accesso tramite stradello

*Contesto paesaggistico:*

- |                                                                        |                                                              |
|------------------------------------------------------------------------|--------------------------------------------------------------|
| <input checked="" type="checkbox"/> appartenenza ad agglomerato rurale | <input type="checkbox"/> prossimità a territorio urbanizzato |
| <input type="checkbox"/> insediamento isolato                          | <input type="checkbox"/> prossimità ad infrastrutture        |
| <input type="checkbox"/> prossimità ad area produttiva                 | <input type="checkbox"/> prossimità a corso d'acqua          |

*Criticità ambientali:* assenti

## NOTE



**SCHEDA ANALITICA EDIFICIO**

**N. 4135**

Codice nucleo: 250\_16dr

Codice edificio: 28234

**LOCALIZZAZIONE**

Indirizzo: STRADELLO TIEPIDO

civico: 8

Riferimenti catastali 2019

Foglio: 250 Mappale: 17

Quartiere: 3 - BUON PASTORE - S.AGNESE - S.DAMASO

**FUNZIONE**

Funzione principale: residenza

Funzione secondaria ---

Stato di utilizzazione: in uso

☐ Edificio produttivo agricolo dismesso

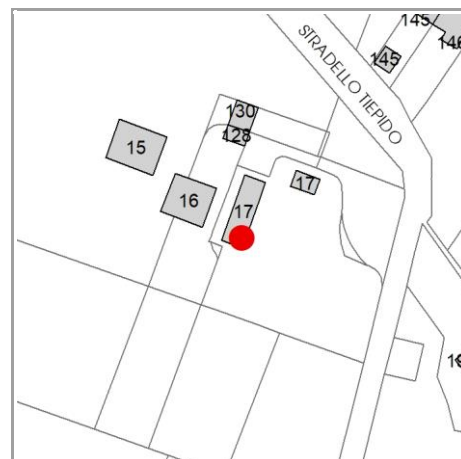

**CARATTERISTICHE DELL'EDIFICIO**

Numero di piani: 2

Numero di alloggi: 1

Superficie abitazione (mq): 106

Superficie altre funzioni (mq): 0

Epoca di costruzione: dal 1801 al 1900

Tipologia edilizia storica: **casa colonica**

☒ Coerenza con l'impianto storico originario

Integrità tipologica: alterata

Tipo di alterazione: ampliamento

Stato di conservazione: buono

Vincolo Monumentale D.Lgs. 42/2004: non presente

**VALUTAZIONE**

☐ Valore Storico Architettonico

☒ Valore Storico Culturale Testimoniale

☐ Valore Storico Culturale Testimoniale - Edilizia Minore

**NOTE**

## DOCUMENTAZIONE FOTOGRAFICA

Foto censimento 1985/1987



Foto censimento 2017/2020

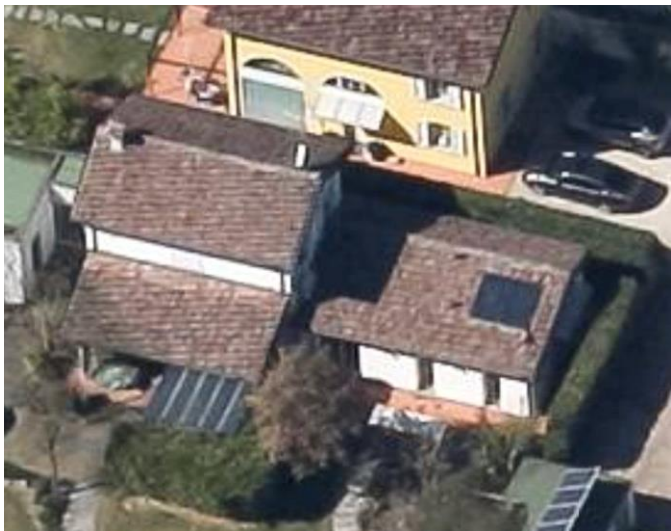



# CENSIMENTO PATRIMONIO EDILIZIO 2021

## TERRITORIO RURALE

N° IDENTIFICATIVO SCHEDA: 4136

Codice nucleo: 250\_19dr



Foto aerea 2019 - C.G.R. s.p.a. Parma scala 1:5000



Foto aerea 2019 scala 1:2000

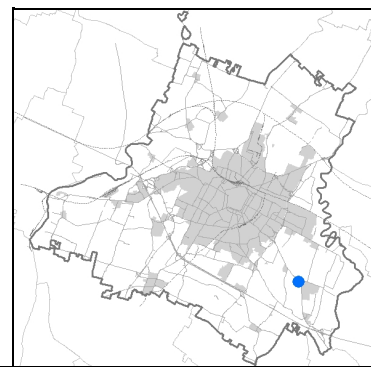
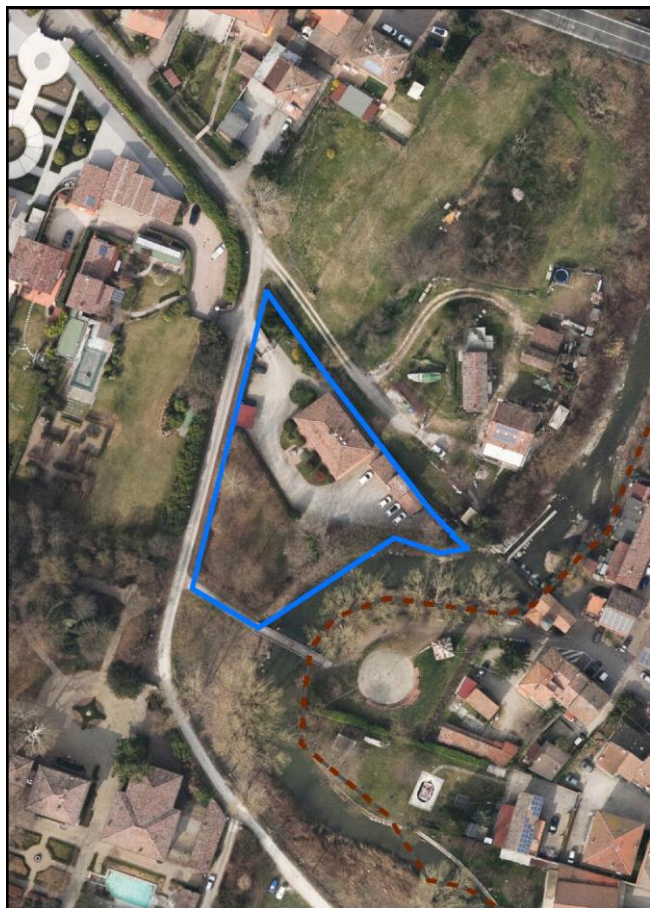

Estratto di mappa 2019 scala 1:2000

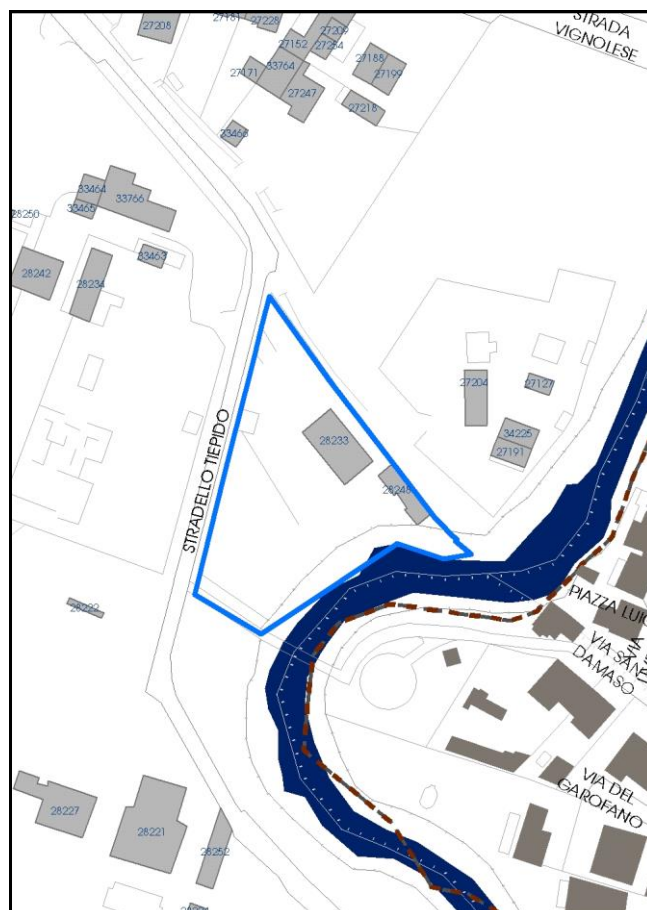

La perimetrazione del nucleo soprariportata è ai soli fini indicativi e non ha alcuna ricaduta normativa sulla base della disciplina di PUG.



Comune di Modena

**Codice nucleo: 250\_19dr**

nucleo recuperato

## LOCALIZZAZIONE

*Indirizzo:* STRADELLO TIEPIDO

*Numero civico:* 27

*Riferimenti catastali:* Foglio: 250

*Mappale:* 19

## FUNZIONI

- |                                                 |                                             |                                           |                                                     |
|-------------------------------------------------|---------------------------------------------|-------------------------------------------|-----------------------------------------------------|
| <input checked="" type="checkbox"/> Residenza   | <input type="checkbox"/> Deposito           | <input type="checkbox"/> Allevamento      | <input type="checkbox"/> Centro Aziendale           |
| <input type="checkbox"/> Serra/vivaio           | <input type="checkbox"/> Agriturismo        | <input type="checkbox"/> Maneggio         | <input type="checkbox"/> Impianto di trasformazione |
| <input type="checkbox"/> Altre attività econom. | <input type="checkbox"/> Fattoria didattica | <input type="checkbox"/> Imp. tecnologico | <input type="checkbox"/> Attività agricola residua  |

*Note:*

## DESCRIZIONE DELL'IMPIANTO INSEDIATIVO

**Impianto storico**

*Numero edifici:* 2

*Numero edifici oggetto di indagine:* 1

- ☐ Vincolo Monumentale D.Lgs. 42/2004
- ☐ Vincolo Giardino di notevole interesse
- ☐ Presenza di edifici estranei all'impianto -

*Assetto morfologico:* cortile

*Elementi componenti presenti:*

- |                                                |                                                          |                                              |                                                          |
|------------------------------------------------|----------------------------------------------------------|----------------------------------------------|----------------------------------------------------------|
| <input checked="" type="checkbox"/> recinzione | <input checked="" type="checkbox"/> manufatto funzionale | <input type="checkbox"/> albero singolo      | <input checked="" type="checkbox"/> alberatura a macchia |
| <input type="checkbox"/> pavimentazione        | <input checked="" type="checkbox"/> siepe                | <input type="checkbox"/> alberatura a filare | <input type="checkbox"/> altro                           |

*Note elementi:*

## RELAZIONI CON IL CONTESTO TERRITORIALE

*Tipo di accesso:* ☐ accesso indiretto ☒ accesso diretto da viabilità ☐ accesso tramite stradello

*Contesto paesaggistico:*

- |                                                                        |                                                                         |
|------------------------------------------------------------------------|-------------------------------------------------------------------------|
| <input checked="" type="checkbox"/> appartenenza ad agglomerato rurale | <input checked="" type="checkbox"/> prossimità a territorio urbanizzato |
| <input type="checkbox"/> insediamento isolato                          | <input type="checkbox"/> prossimità ad infrastrutture                   |
| <input type="checkbox"/> prossimità ad area produttiva                 | <input checked="" type="checkbox"/> prossimità a corso d'acqua          |

*Criticità ambientali:* assenti

## NOTE

**SCHEDA ANALITICA EDIFICIO**

**N. 4136**

Codice nucleo: 250\_19dr

Codice edificio: 28233

**LOCALIZZAZIONE**

Indirizzo: STRADELLO TIEPIDO

civico: 27

Riferimenti catastali 2019

Foglio: 250 Mappale: 19

Quartiere: 3 - BUON PASTORE - S.AGNESE - S.DAMASO

**FUNZIONE**

Funzione principale: residenza

Funzione secondaria ---

Stato di utilizzazione: in uso

☐ Edificio produttivo agricolo dismesso

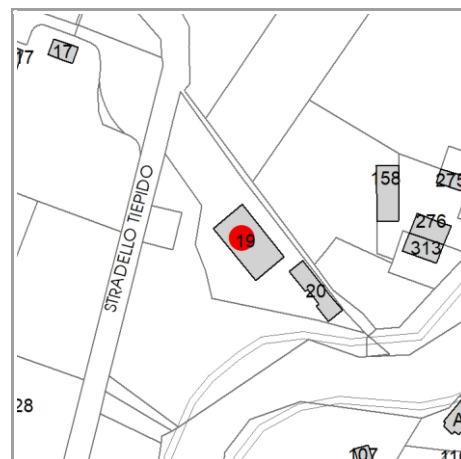

**CARATTERISTICHE DELL'EDIFICIO**

Numero di piani: 3

Numero di alloggi: 6

Superficie abitazione (mq): 174

Superficie altre funzioni (mq): 0

Epoca di costruzione: dal 1801 al 1900

Tipologia edilizia storica: **casa colonica**

☒ Coerenza con l'impianto storico originario

Integrità tipologica: originaria

Tipo di alterazione: ---

Stato di conservazione: buono

Vincolo Monumentale D.Lgs. 42/2004: non presente

**VALUTAZIONE**

☐ Valore Storico Architettonico

☒ Valore Storico Culturale Testimoniale

☐ Valore Storico Culturale Testimoniale - Edilizia Minore

**NOTE**

## DOCUMENTAZIONE FOTOGRAFICA

Foto censimento 1985/1987



Foto censimento 2017/2020





# CENSIMENTO PATRIMONIO EDILIZIO 2021

## TERRITORIO RURALE

N° IDENTIFICATIVO SCHEDA: 4137

Codice nucleo: 250\_32dr



Foto aerea 2019 - C.G.R. s.p.a. Parma scala 1:5000



Foto aerea 2019 scala 1:2000

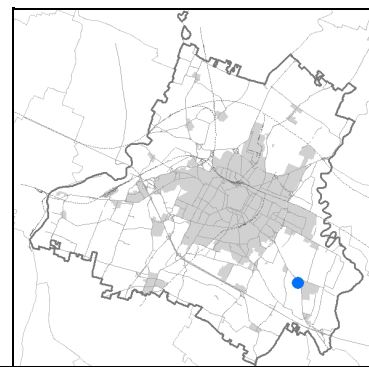
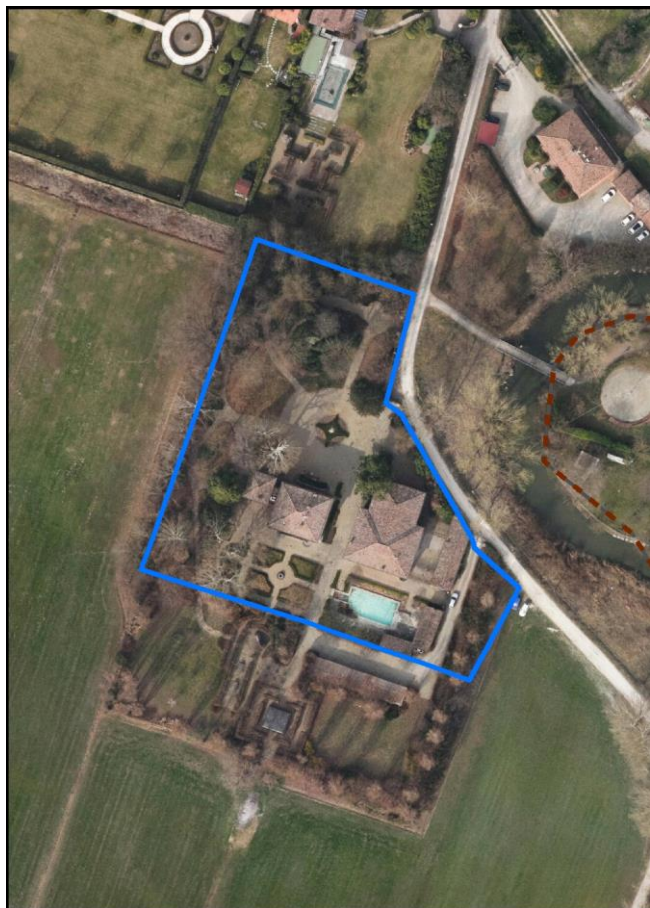

Estratto di mappa 2019 scala 1:2000

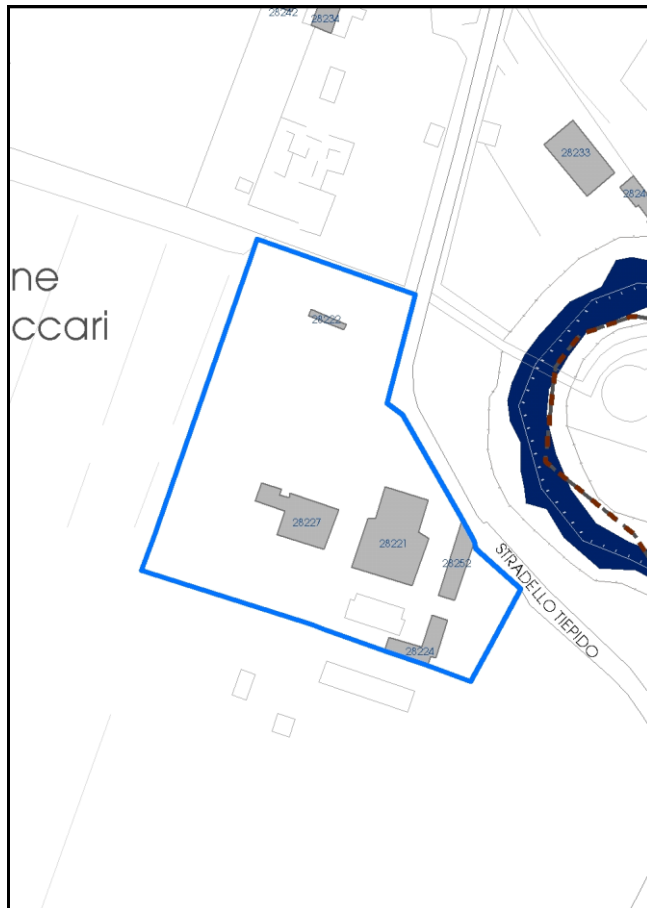

La perimetrazione del nucleo soprariportata è ai soli fini indicativi e non ha alcuna ricaduta normativa sulla base della disciplina di PUG.

Comune di Modena

**Codice nucleo: 250\_32dr**

nucleo recuperato

## LOCALIZZAZIONE

Indirizzo: STRADELLO TIEPIDO

Numero civico: 32

Riferimenti catastali: Foglio: 250

Mappale: 32

## FUNZIONI

- |                                                 |                                              |                                           |                                                     |
|-------------------------------------------------|----------------------------------------------|-------------------------------------------|-----------------------------------------------------|
| <input checked="" type="checkbox"/> Residenza   | <input checked="" type="checkbox"/> Deposito | <input type="checkbox"/> Allevamento      | <input type="checkbox"/> Centro Aziendale           |
| <input type="checkbox"/> Serra/vivaio           | <input type="checkbox"/> Agriturismo         | <input type="checkbox"/> Maneggio         | <input type="checkbox"/> Impianto di trasformazione |
| <input type="checkbox"/> Altre attività econom. | <input type="checkbox"/> Fattoria didattica  | <input type="checkbox"/> Imp. tecnologico | <input type="checkbox"/> Attività agricola residua  |

Note:

## DESCRIZIONE DELL'IMPIANTO INSEDIATIVO

Impianto storico

Numero edifici: 5

Numero edifici oggetto di indagine: 5

- ☐ Vincolo Monumentale D.Lgs. 42/2004
- ☒ Vincolo Giardino di notevole interesse **ALB123**
- ☒ Presenza di edifici estranei all'impianto -

Assetto morfologico: corte aperta

Elementi componenti presenti:

- |                                                    |                                               |                                                         |                                                          |
|----------------------------------------------------|-----------------------------------------------|---------------------------------------------------------|----------------------------------------------------------|
| <input checked="" type="checkbox"/> recinzione     | <input type="checkbox"/> manufatto funzionale | <input type="checkbox"/> albero singolo                 | <input checked="" type="checkbox"/> alberatura a macchia |
| <input checked="" type="checkbox"/> pavimentazione | <input checked="" type="checkbox"/> siepe     | <input checked="" type="checkbox"/> alberatura a filare | <input type="checkbox"/> altro                           |

Note elementi:

## RELAZIONI CON IL CONTESTO TERRITORIALE

Tipo di accesso: ☐ accesso indiretto ☒ accesso diretto da viabilità ☐ accesso tramite stradello

Contesto paesaggistico:

- |                                                             |                                                                |
|-------------------------------------------------------------|----------------------------------------------------------------|
| <input type="checkbox"/> appartenenza ad agglomerato rurale | <input type="checkbox"/> prossimità a territorio urbanizzato   |
| <input checked="" type="checkbox"/> insediamento isolato    | <input type="checkbox"/> prossimità ad infrastrutture          |
| <input type="checkbox"/> prossimità ad area produttiva      | <input checked="" type="checkbox"/> prossimità a corso d'acqua |

Criticità ambientali: assenti

## NOTE

**SCHEDA ANALITICA EDIFICIO**

**N. 4137**

Codice nucleo: 250\_32dr

Codice edificio: 28222

**LOCALIZZAZIONE**

Indirizzo: STRADELLO TIEPIDO

civico: 32

Riferimenti catastali 2019

Foglio: 250 Mappale: 28

Quartiere: 3 - BUON PASTORE - S.AGNESE - S.DAMASO

**FUNZIONE**

Funzione principale: padiglione

Funzione secondaria ---

Stato di utilizzazione: uso non rilevabile

☐ Edificio produttivo agricolo dismesso

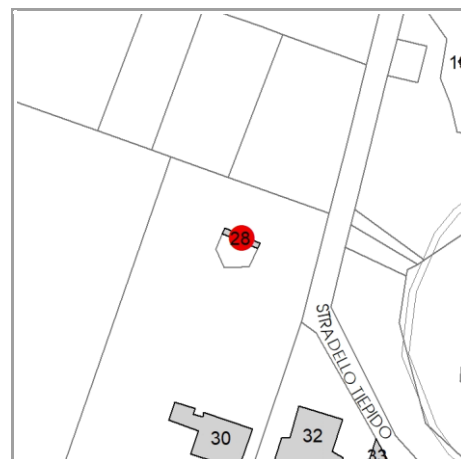

**CARATTERISTICHE DELL'EDIFICIO**

Numero di piani: 0

Numero di alloggi: 0

Superficie abitazione (mq): 0

Superficie altre funzioni (mq): 16

Epoca di costruzione: dal 1801 al 1900

Tipologia edilizia storica: **padiglione**

☐ Coerenza con l'impianto storico originario

Integrità tipologica:

Tipo di alterazione: ---

Stato di conservazione: non rilevabile

Vincolo Monumentale D.Lgs. 42/2004: non presente

**VALUTAZIONE**

☐ Valore Storico Architettonico

☒ Valore Storico Culturale Testimoniale

☐ Valore Storico Culturale Testimoniale - Edilizia Minore

**NOTE**



## DOCUMENTAZIONE FOTOGRAFICA

Foto censimento 1985/1987



Foto censimento 2017/2020

# CENSIMENTO PATRIMONIO EDILIZIO 2021

## TERRITORIO RURALE

N° IDENTIFICATIVO SCHEDA: 4138

Codice nucleo: 250\_32dr



Foto aerea 2019 - C.G.R. s.p.a. Parma scala 1:5000



Foto aerea 2019 scala 1:2000

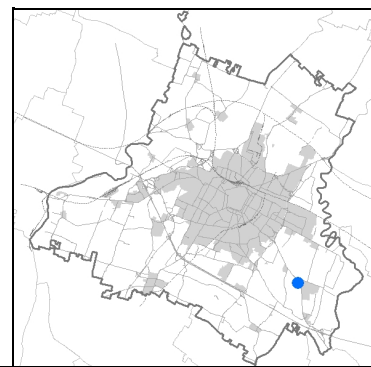
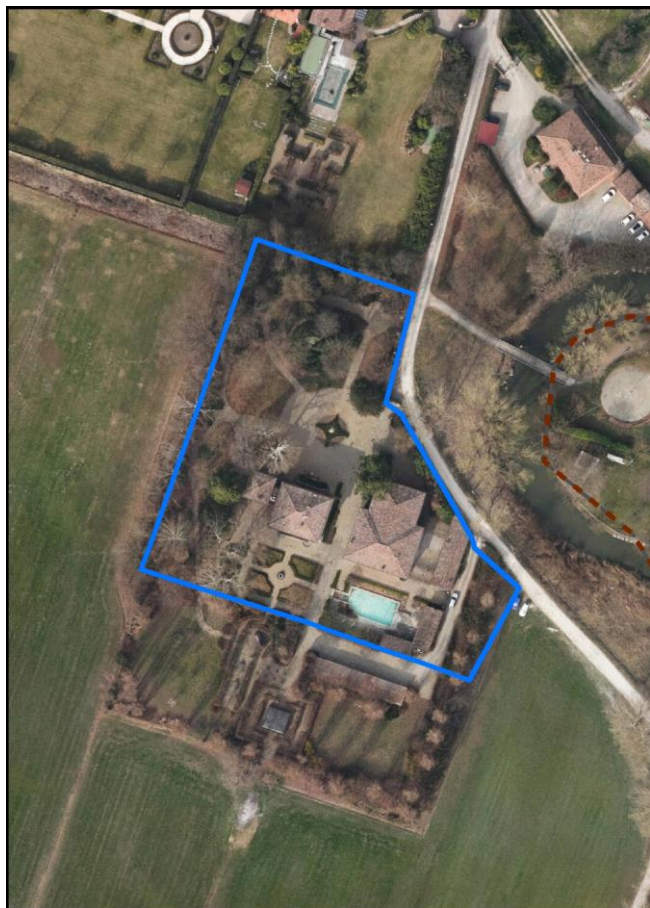

Estratto di mappa 2019 scala 1:2000

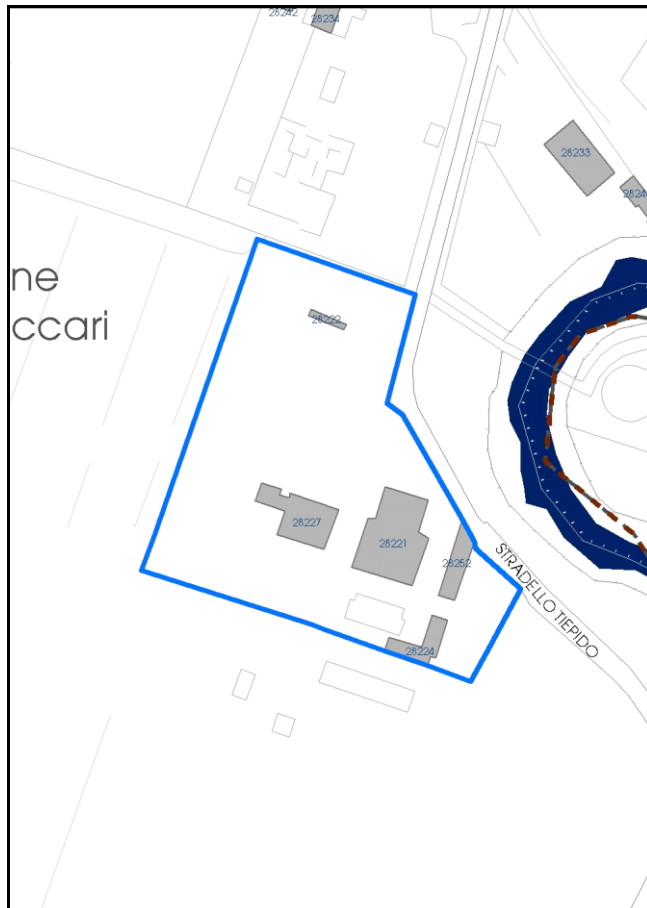

La perimetrazione del nucleo soprariportata è ai soli fini indicativi e non ha alcuna ricaduta normativa sulla base della disciplina di PUG.

Comune di Modena

**Codice nucleo: 250\_32dr**

nucleo recuperato

## LOCALIZZAZIONE

Indirizzo: STRADELLO TIEPIDO

Numero civico: 32

Riferimenti catastali: Foglio: 250

Mappale: 32

## FUNZIONI

- |                                                 |                                              |                                           |                                                     |
|-------------------------------------------------|----------------------------------------------|-------------------------------------------|-----------------------------------------------------|
| <input checked="" type="checkbox"/> Residenza   | <input checked="" type="checkbox"/> Deposito | <input type="checkbox"/> Allevamento      | <input type="checkbox"/> Centro Aziendale           |
| <input type="checkbox"/> Serra/vivaio           | <input type="checkbox"/> Agriturismo         | <input type="checkbox"/> Maneggio         | <input type="checkbox"/> Impianto di trasformazione |
| <input type="checkbox"/> Altre attività econom. | <input type="checkbox"/> Fattoria didattica  | <input type="checkbox"/> Imp. tecnologico | <input type="checkbox"/> Attività agricola residua  |

Note:

## DESCRIZIONE DELL'IMPIANTO INSEDIATIVO

Impianto storico

Numero edifici: 5

Numero edifici oggetto di indagine: 5

- ☐ Vincolo Monumentale D.Lgs. 42/2004
- ☒ Vincolo Giardino di notevole interesse **ALB123**
- ☒ Presenza di edifici estranei all'impianto -

Assetto morfologico: corte aperta

Elementi componenti presenti:

- |                                                    |                                               |                                                         |                                                          |
|----------------------------------------------------|-----------------------------------------------|---------------------------------------------------------|----------------------------------------------------------|
| <input checked="" type="checkbox"/> recinzione     | <input type="checkbox"/> manufatto funzionale | <input type="checkbox"/> albero singolo                 | <input checked="" type="checkbox"/> alberatura a macchia |
| <input checked="" type="checkbox"/> pavimentazione | <input checked="" type="checkbox"/> siepe     | <input checked="" type="checkbox"/> alberatura a filare | <input type="checkbox"/> altro                           |

Note elementi:

## RELAZIONI CON IL CONTESTO TERRITORIALE

Tipo di accesso: ☐ accesso indiretto ☒ accesso diretto da viabilità ☐ accesso tramite stradello

Contesto paesaggistico:

- |                                                             |                                                                |
|-------------------------------------------------------------|----------------------------------------------------------------|
| <input type="checkbox"/> appartenenza ad agglomerato rurale | <input type="checkbox"/> prossimità a territorio urbanizzato   |
| <input checked="" type="checkbox"/> insediamento isolato    | <input type="checkbox"/> prossimità ad infrastrutture          |
| <input type="checkbox"/> prossimità ad area produttiva      | <input checked="" type="checkbox"/> prossimità a corso d'acqua |

Criticità ambientali: assenti

## NOTE



**SCHEDA ANALITICA EDIFICIO**

**N. 4138**

Codice nucleo: 250\_32dr

Codice edificio: 28227

**LOCALIZZAZIONE**

Indirizzo: STRADELLO TIEPIDO

civico: 32

Riferimenti catastali 2019

Foglio: 250 Mappale: 30

Quartiere: 3 - BUON PASTORE - S.AGNESE - S.DAMASO

**FUNZIONE**

Funzione principale: residenza

Funzione secondaria ---

Stato di utilizzazione: in uso

☐ Edificio produttivo agricolo dismesso

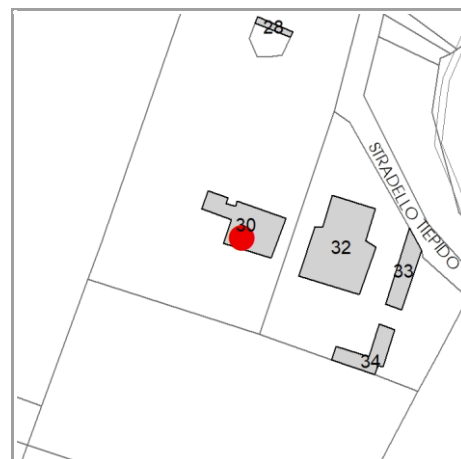

**CARATTERISTICHE DELL'EDIFICIO**

Numero di piani: 3

Numero di alloggi: 1

Superficie abitazione (mq): 189

Superficie altre funzioni (mq): 0

Epoca di costruzione: dal 1801 al 1900

Tipologia edilizia storica: **casa padronale**

☒ Coerenza con l'impianto storico originario

Integrità tipologica: originaria

Tipo di alterazione: ---

Stato di conservazione: buono

Vincolo Monumentale D.Lgs. 42/2004: non presente

**VALUTAZIONE**

☐ Valore Storico Architettonico

☒ Valore Storico Culturale Testimoniale

☐ Valore Storico Culturale Testimoniale - Edilizia Minore

**NOTE**

## DOCUMENTAZIONE FOTOGRAFICA

Foto censimento 1985/1987



Foto censimento 2017/2020

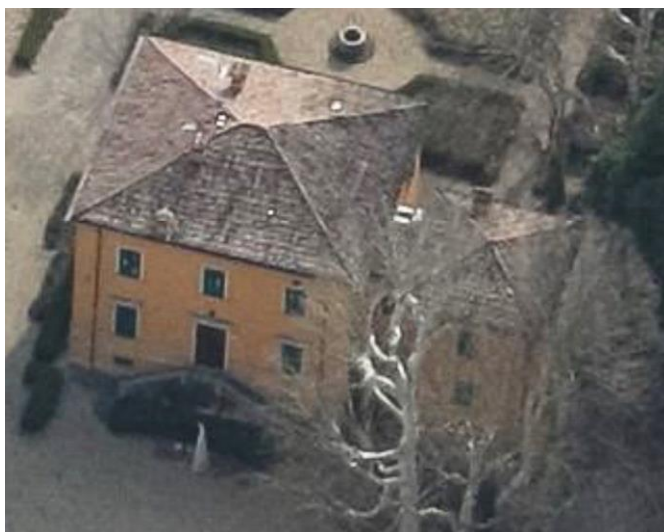



# CENSIMENTO PATRIMONIO EDILIZIO 2021

## TERRITORIO RURALE

N° IDENTIFICATIVO SCHEDA: 4139

Codice nucleo: 250\_32dr



Foto aerea 2019 - C.G.R. s.p.a. Parma scala 1:5000



Foto aerea 2019 scala 1:2000

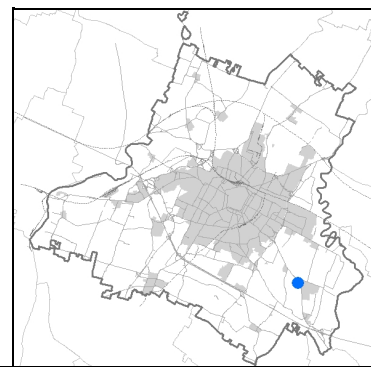

Estratto di mappa 2019 scala 1:2000

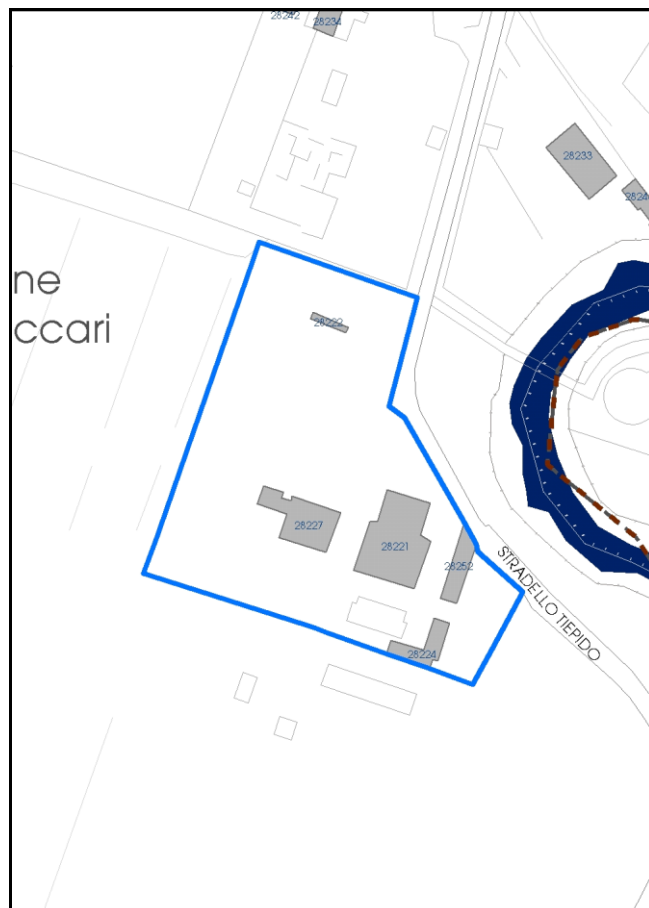

La perimetrazione del nucleo soprariportata è ai soli fini indicativi e non ha alcuna ricaduta normativa sulla base della disciplina di PUG.



Comune di Modena

**Codice nucleo: 250\_32dr**

nucleo recuperato

## LOCALIZZAZIONE

Indirizzo: STRADELLO TIEPIDO

Numero civico: 32

Riferimenti catastali: Foglio: 250

Mappale: 32

## FUNZIONI

- |                                                 |                                              |                                           |                                                     |
|-------------------------------------------------|----------------------------------------------|-------------------------------------------|-----------------------------------------------------|
| <input checked="" type="checkbox"/> Residenza   | <input checked="" type="checkbox"/> Deposito | <input type="checkbox"/> Allevamento      | <input type="checkbox"/> Centro Aziendale           |
| <input type="checkbox"/> Serra/vivaio           | <input type="checkbox"/> Agriturismo         | <input type="checkbox"/> Maneggio         | <input type="checkbox"/> Impianto di trasformazione |
| <input type="checkbox"/> Altre attività econom. | <input type="checkbox"/> Fattoria didattica  | <input type="checkbox"/> Imp. tecnologico | <input type="checkbox"/> Attività agricola residua  |

Note:

## DESCRIZIONE DELL'IMPIANTO INSEDIATIVO

Impianto storico

Numero edifici: 5

Numero edifici oggetto di indagine: 5

- ☐ Vincolo Monumentale D.Lgs. 42/2004
- ☒ Vincolo Giardino di notevole interesse **ALB123**
- ☒ Presenza di edifici estranei all'impianto -

Assetto morfologico: corte aperta

Elementi componenti presenti:

- |                                                    |                                               |                                                         |                                                          |
|----------------------------------------------------|-----------------------------------------------|---------------------------------------------------------|----------------------------------------------------------|
| <input checked="" type="checkbox"/> recinzione     | <input type="checkbox"/> manufatto funzionale | <input type="checkbox"/> albero singolo                 | <input checked="" type="checkbox"/> alberatura a macchia |
| <input checked="" type="checkbox"/> pavimentazione | <input checked="" type="checkbox"/> siepe     | <input checked="" type="checkbox"/> alberatura a filare | <input type="checkbox"/> altro                           |

Note elementi:

## RELAZIONI CON IL CONTESTO TERRITORIALE

Tipo di accesso: ☐ accesso indiretto ☒ accesso diretto da viabilità ☐ accesso tramite stradello

Contesto paesaggistico:

- |                                                             |                                                                |
|-------------------------------------------------------------|----------------------------------------------------------------|
| <input type="checkbox"/> appartenenza ad agglomerato rurale | <input type="checkbox"/> prossimità a territorio urbanizzato   |
| <input checked="" type="checkbox"/> insediamento isolato    | <input type="checkbox"/> prossimità ad infrastrutture          |
| <input type="checkbox"/> prossimità ad area produttiva      | <input checked="" type="checkbox"/> prossimità a corso d'acqua |

Criticità ambientali: assenti

## NOTE

**SCHEDA ANALITICA EDIFICIO**

**N. 4139**

Codice nucleo: 250\_32dr

Codice edificio: 28221

**LOCALIZZAZIONE**

Indirizzo: STRADELLO TIEPIDO

civico: 32

Riferimenti catastali 2019

Foglio: 250 Mappale: 32

Quartiere: 3 - BUON PASTORE - S.AGNESE - S.DAMASO

**FUNZIONE**

Funzione principale: residenza

Funzione secondaria ---

Stato di utilizzazione: in uso

☐ Edificio produttivo agricolo dismesso

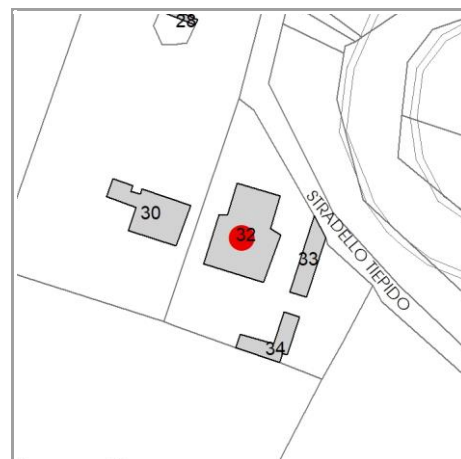

**CARATTERISTICHE DELL'EDIFICIO**

Numero di piani: 2

Numero di alloggi: 1

Superficie abitazione (mq): 340

Superficie altre funzioni (mq): 0

Epoca di costruzione: dal 1801 al 1900

Tipologia edilizia storica: **casa colonica**

☒ Coerenza con l'impianto storico originario

Integrità tipologica: alterata

Tipo di alterazione: alterazione dell'involucro

Stato di conservazione: buono

Vincolo Monumentale D.Lgs. 42/2004: non presente

**VALUTAZIONE**

☐ Valore Storico Architettonico

☒ Valore Storico Culturale Testimoniale

☐ Valore Storico Culturale Testimoniale - Edilizia Minore

**NOTE**

## DOCUMENTAZIONE FOTOGRAFICA

Foto censimento 1985/1987



Foto censimento 2017/2020





# CENSIMENTO PATRIMONIO EDILIZIO 2021

## TERRITORIO RURALE

N° IDENTIFICATIVO SCHEDA: 4140

Codice nucleo: 250\_32dr



Foto aerea 2019 - C.G.R. s.p.a. Parma scala 1:5000



Foto aerea 2019 scala 1:2000

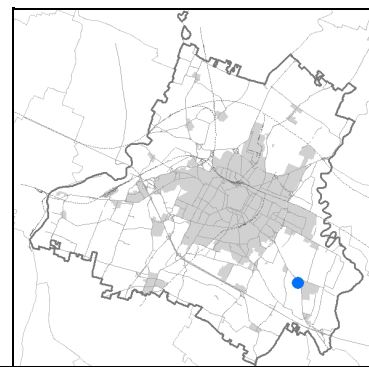
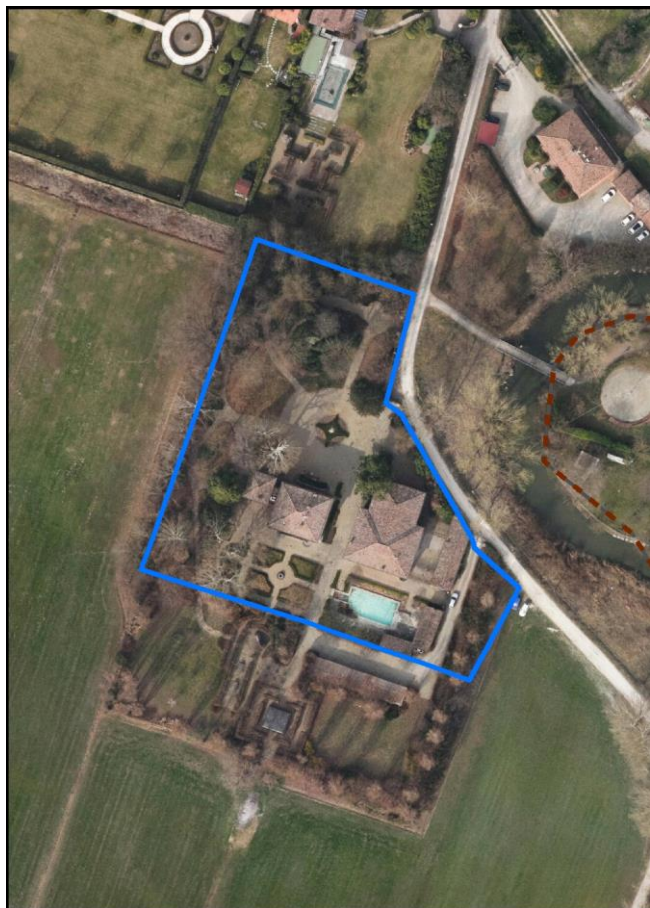

Estratto di mappa 2019 scala 1:2000

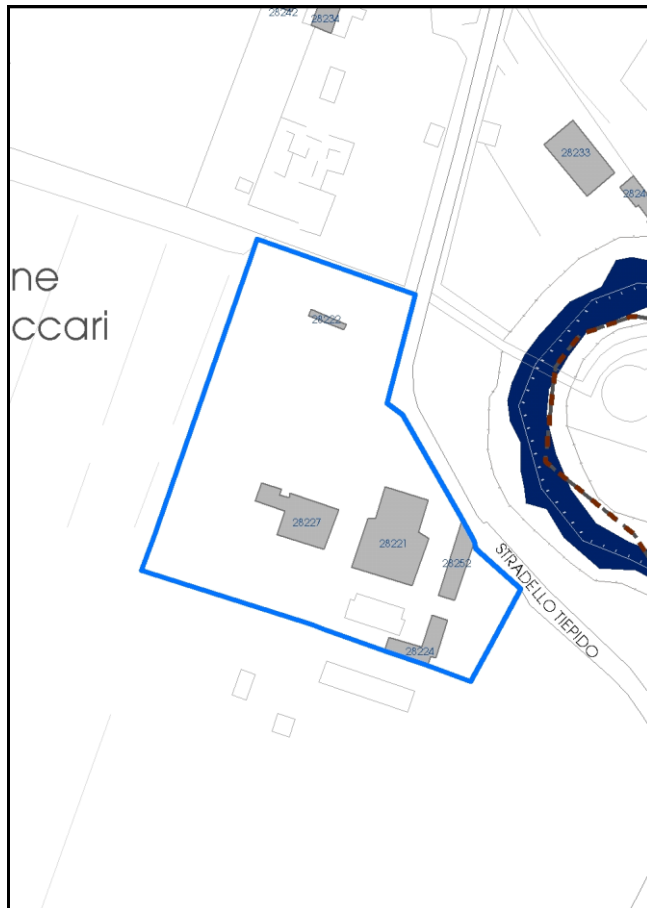

La perimetrazione del nucleo soprariportata è ai soli fini indicativi e non ha alcuna ricaduta normativa sulla base della disciplina di PUG.

Comune di Modena

**Codice nucleo: 250\_32dr**

nucleo recuperato

## LOCALIZZAZIONE

Indirizzo: STRADELLO TIEPIDO

Numero civico: 32

Riferimenti catastali: Foglio: 250

Mappale: 32

## FUNZIONI

- |                                                 |                                              |                                           |                                                     |
|-------------------------------------------------|----------------------------------------------|-------------------------------------------|-----------------------------------------------------|
| <input checked="" type="checkbox"/> Residenza   | <input checked="" type="checkbox"/> Deposito | <input type="checkbox"/> Allevamento      | <input type="checkbox"/> Centro Aziendale           |
| <input type="checkbox"/> Serra/vivaio           | <input type="checkbox"/> Agriturismo         | <input type="checkbox"/> Maneggio         | <input type="checkbox"/> Impianto di trasformazione |
| <input type="checkbox"/> Altre attività econom. | <input type="checkbox"/> Fattoria didattica  | <input type="checkbox"/> Imp. tecnologico | <input type="checkbox"/> Attività agricola residua  |

Note:

## DESCRIZIONE DELL'IMPIANTO INSEDIATIVO

Impianto storico

Numero edifici: 5

Numero edifici oggetto di indagine: 5

- ☐ Vincolo Monumentale D.Lgs. 42/2004
- ☒ Vincolo Giardino di notevole interesse **ALB123**
- ☒ Presenza di edifici estranei all'impianto -

Assetto morfologico: corte aperta

Elementi componenti presenti:

- |                                                    |                                               |                                                         |                                                          |
|----------------------------------------------------|-----------------------------------------------|---------------------------------------------------------|----------------------------------------------------------|
| <input checked="" type="checkbox"/> recinzione     | <input type="checkbox"/> manufatto funzionale | <input type="checkbox"/> albero singolo                 | <input checked="" type="checkbox"/> alberatura a macchia |
| <input checked="" type="checkbox"/> pavimentazione | <input checked="" type="checkbox"/> siepe     | <input checked="" type="checkbox"/> alberatura a filare | <input type="checkbox"/> altro                           |

Note elementi:

## RELAZIONI CON IL CONTESTO TERRITORIALE

Tipo di accesso: ☐ accesso indiretto ☒ accesso diretto da viabilità ☐ accesso tramite stradello

Contesto paesaggistico:

- |                                                             |                                                                |
|-------------------------------------------------------------|----------------------------------------------------------------|
| <input type="checkbox"/> appartenenza ad agglomerato rurale | <input type="checkbox"/> prossimità a territorio urbanizzato   |
| <input checked="" type="checkbox"/> insediamento isolato    | <input type="checkbox"/> prossimità ad infrastrutture          |
| <input type="checkbox"/> prossimità ad area produttiva      | <input checked="" type="checkbox"/> prossimità a corso d'acqua |

Criticità ambientali: assenti

## NOTE

**SCHEDA ANALITICA EDIFICIO**

**N. 4140**

Codice nucleo: 250\_32dr

Codice edificio: 28252

**LOCALIZZAZIONE**

Indirizzo: STRADELLO TIEPIDO

civico: 32

Riferimenti catastali 2019

Foglio: 250 Mappale: 33

Quartiere: 3 - BUON PASTORE - S.AGNESE - S.DAMASO

**FUNZIONE**

Funzione principale: autorimessa

Funzione secondaria ---

Stato di utilizzazione: in uso

☐ Edificio produttivo agricolo dismesso

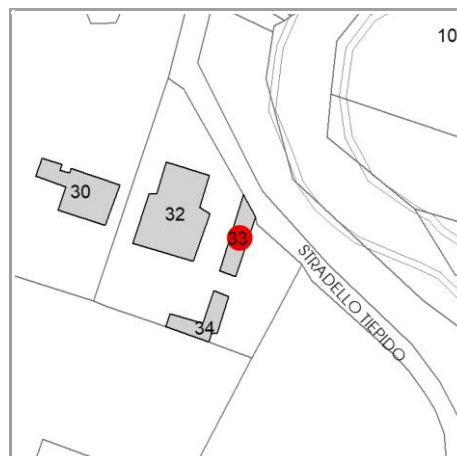

**CARATTERISTICHE DELL'EDIFICIO**

Numero di piani: 1

Numero di alloggi: 0

Superficie abitazione (mq): 0

Superficie altre funzioni (mq): 88

Epoca di costruzione: dal 1801 al 1900

Tipologia edilizia storica: **stalla**

☒ Coerenza con l'impianto storico originario

Integrità tipologica: originaria

Tipo di alterazione: ---

Stato di conservazione: buono

Vincolo Monumentale D.Lgs. 42/2004: non presente

**VALUTAZIONE**

☐ Valore Storico Architettonico

☒ Valore Storico Culturale Testimoniale

☐ Valore Storico Culturale Testimoniale - Edilizia Minore

**NOTE**



## DOCUMENTAZIONE FOTOGRAFICA

Foto censimento 1985/1987



Foto censimento 2017/2020





# CENSIMENTO PATRIMONIO EDILIZIO 2021

## TERRITORIO RURALE

N° IDENTIFICATIVO SCHEDA: 4141

Codice nucleo: 250\_32dr



Foto aerea 2019 - C.G.R. s.p.a. Parma scala 1:5000



Foto aerea 2019 scala 1:2000

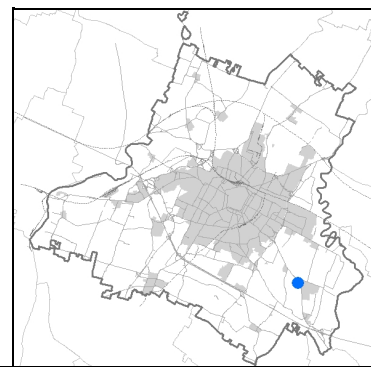
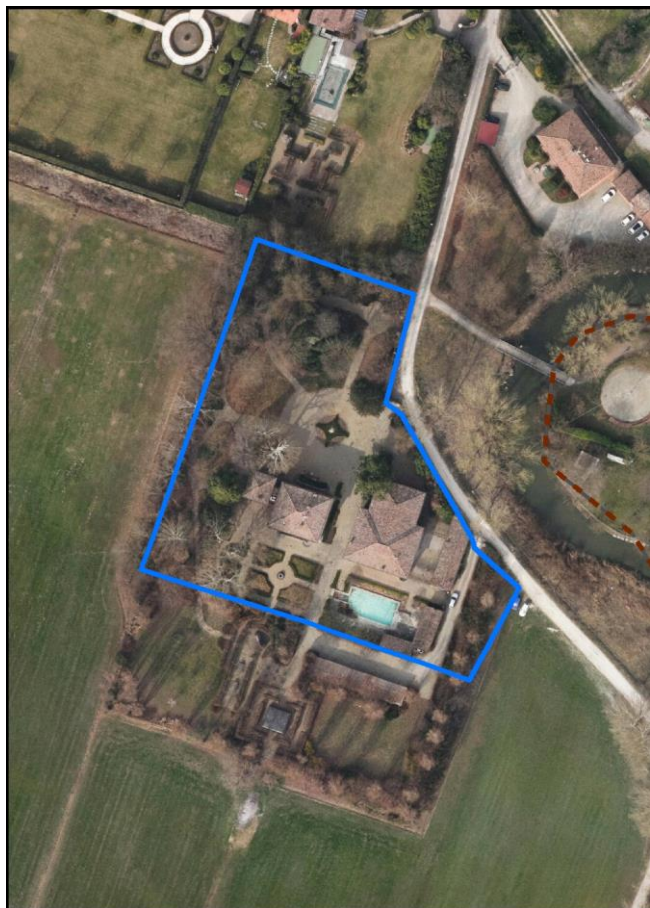

Estratto di mappa 2019 scala 1:2000

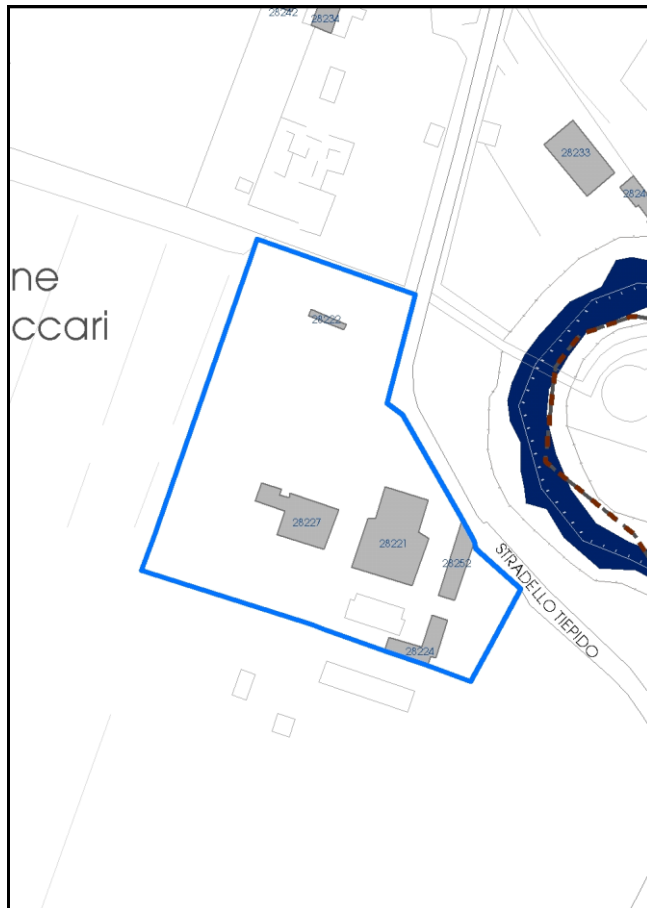

La perimetrazione del nucleo soprariportata è ai soli fini indicativi e non ha alcuna ricaduta normativa sulla base della disciplina di PUG.

Comune di Modena

**Codice nucleo: 250\_32dr**

nucleo recuperato

## LOCALIZZAZIONE

Indirizzo: STRADELLO TIEPIDO

Numero civico: 32

Riferimenti catastali: Foglio: 250

Mappale: 32

## FUNZIONI

- |                                                 |                                              |                                           |                                                     |
|-------------------------------------------------|----------------------------------------------|-------------------------------------------|-----------------------------------------------------|
| <input checked="" type="checkbox"/> Residenza   | <input checked="" type="checkbox"/> Deposito | <input type="checkbox"/> Allevamento      | <input type="checkbox"/> Centro Aziendale           |
| <input type="checkbox"/> Serra/vivaio           | <input type="checkbox"/> Agriturismo         | <input type="checkbox"/> Maneggio         | <input type="checkbox"/> Impianto di trasformazione |
| <input type="checkbox"/> Altre attività econom. | <input type="checkbox"/> Fattoria didattica  | <input type="checkbox"/> Imp. tecnologico | <input type="checkbox"/> Attività agricola residua  |

Note:

## DESCRIZIONE DELL'IMPIANTO INSEDIATIVO

Impianto storico

Numero edifici: 5

Numero edifici oggetto di indagine: 5

- ☐ Vincolo Monumentale D.Lgs. 42/2004
- ☒ Vincolo Giardino di notevole interesse **ALB123**
- ☒ Presenza di edifici estranei all'impianto -

Assetto morfologico: corte aperta

Elementi componenti presenti:

- |                                                    |                                               |                                                         |                                                          |
|----------------------------------------------------|-----------------------------------------------|---------------------------------------------------------|----------------------------------------------------------|
| <input checked="" type="checkbox"/> recinzione     | <input type="checkbox"/> manufatto funzionale | <input type="checkbox"/> albero singolo                 | <input checked="" type="checkbox"/> alberatura a macchia |
| <input checked="" type="checkbox"/> pavimentazione | <input checked="" type="checkbox"/> siepe     | <input checked="" type="checkbox"/> alberatura a filare | <input type="checkbox"/> altro                           |

Note elementi:

## RELAZIONI CON IL CONTESTO TERRITORIALE

Tipo di accesso: ☐ accesso indiretto ☒ accesso diretto da viabilità ☐ accesso tramite stradello

Contesto paesaggistico:

- |                                                             |                                                                |
|-------------------------------------------------------------|----------------------------------------------------------------|
| <input type="checkbox"/> appartenenza ad agglomerato rurale | <input type="checkbox"/> prossimità a territorio urbanizzato   |
| <input checked="" type="checkbox"/> insediamento isolato    | <input type="checkbox"/> prossimità ad infrastrutture          |
| <input type="checkbox"/> prossimità ad area produttiva      | <input checked="" type="checkbox"/> prossimità a corso d'acqua |

Criticità ambientali: assenti

## NOTE



**SCHEDA ANALITICA EDIFICIO**

**N. 4141**

Codice nucleo: 250\_32dr

Codice edificio: 28224

**LOCALIZZAZIONE**

Indirizzo: STRADELLO TIEPIDO

civico: 32

Riferimenti catastali 2019

Foglio: 250 Mappale: 34

Quartiere: 3 - BUON PASTORE - S.AGNESE - S.DAMASO

**FUNZIONE**

Funzione principale: deposito

Funzione secondaria ---

Stato di utilizzazione: in uso

☐ Edificio produttivo agricolo dismesso

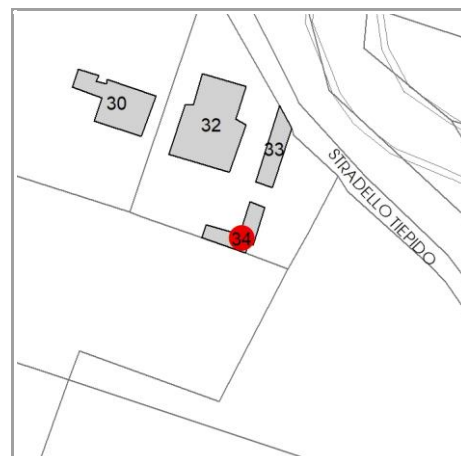

**CARATTERISTICHE DELL'EDIFICIO**

Numero di piani: 1

Numero di alloggi: 0

Superficie abitazione (mq): 0

Superficie altre funzioni (mq): 88

Epoca di costruzione: dal 1801 al 1900

Tipologia edilizia storica: **stalla e fienile**

☒ Coerenza con l'impianto storico originario

Integrità tipologica: originaria

Tipo di alterazione: ---

Stato di conservazione: buono

Vincolo Monumentale D.Lgs. 42/2004: non presente

**VALUTAZIONE**

☐ Valore Storico Architettonico

☒ Valore Storico Culturale Testimoniale

☐ Valore Storico Culturale Testimoniale - Edilizia Minore

**NOTE**

## DOCUMENTAZIONE FOTOGRAFICA

Foto censimento 1985/1987



Foto censimento 2017/2020





# CENSIMENTO PATRIMONIO EDILIZIO 2021

## TERRITORIO RURALE

N° IDENTIFICATIVO SCHEDA: 4142

Codice nucleo: 250\_352



Foto aerea 2019 - C.G.R. s.p.a. Parma scala 1:5000



Foto aerea 2019 scala 1:2000

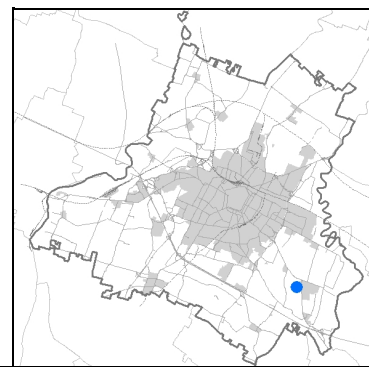
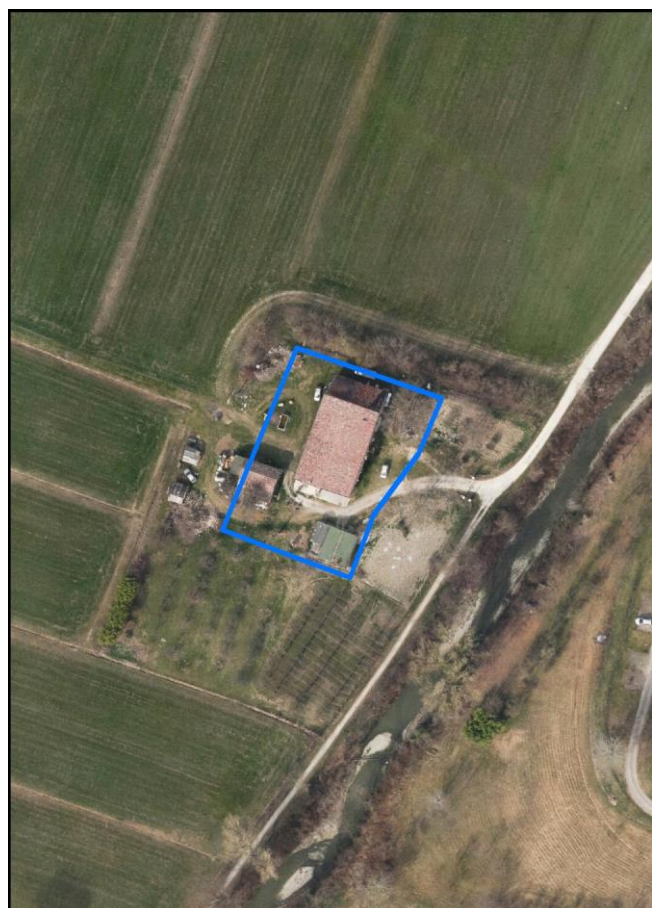

Estratto di mappa 2019 scala 1:2000

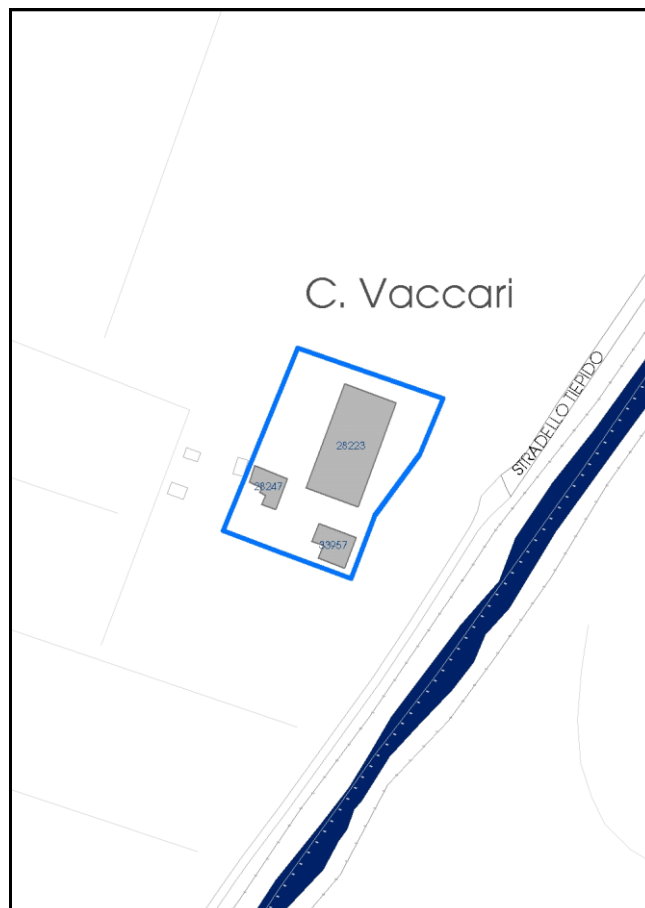

La perimetrazione del nucleo soprariportata è ai soli fini indicativi e non ha alcuna ricaduta normativa sulla base della disciplina di PUG.



Comune di Modena

**Codice nucleo: 250\_352**

## LOCALIZZAZIONE

Indirizzo: STRADELLO TIEPIDO

Numero civico: 64

Riferimenti catastali: Foglio: 250

Mappale: 39

## FUNZIONI

- |                                                 |                                              |                                           |                                                     |
|-------------------------------------------------|----------------------------------------------|-------------------------------------------|-----------------------------------------------------|
| <input checked="" type="checkbox"/> Residenza   | <input checked="" type="checkbox"/> Deposito | <input type="checkbox"/> Allevamento      | <input type="checkbox"/> Centro Aziendale           |
| <input type="checkbox"/> Serra/vivaio           | <input type="checkbox"/> Agriturismo         | <input type="checkbox"/> Maneggio         | <input type="checkbox"/> Impianto di trasformazione |
| <input type="checkbox"/> Altre attività econom. | <input type="checkbox"/> Fattoria didattica  | <input type="checkbox"/> Imp. tecnologico | <input type="checkbox"/> Attività agricola residua  |

Note:

## DESCRIZIONE DELL'IMPIANTO INSEDIATIVO

Impianto storico

Numero edifici: 3

Numero edifici oggetto di indagine: 1

- ☐ Vincolo Monumentale D.Lgs. 42/2004
- ☐ Vincolo Giardino di notevole interesse
- ☒ Presenza di edifici estranei all'impianto - strutture precarie non censite

Assetto morfologico: cortile

Elementi componenti presenti:

- |                                         |                                               |                                                    |                                               |
|-----------------------------------------|-----------------------------------------------|----------------------------------------------------|-----------------------------------------------|
| <input type="checkbox"/> recinzione     | <input type="checkbox"/> manufatto funzionale | <input checked="" type="checkbox"/> albero singolo | <input type="checkbox"/> alberatura a macchia |
| <input type="checkbox"/> pavimentazione | <input type="checkbox"/> siepe                | <input type="checkbox"/> alberatura a filare       | <input type="checkbox"/> altro                |

Note elementi:

## RELAZIONI CON IL CONTESTO TERRITORIALE

Tipo di accesso: ☐ accesso indiretto ☐ accesso diretto da viabilità ☒ accesso tramite stradello

Contesto paesaggistico:

- |                                                             |                                                                         |
|-------------------------------------------------------------|-------------------------------------------------------------------------|
| <input type="checkbox"/> appartenenza ad agglomerato rurale | <input checked="" type="checkbox"/> prossimità a territorio urbanizzato |
| <input checked="" type="checkbox"/> insediamento isolato    | <input type="checkbox"/> prossimità ad infrastrutture                   |
| <input type="checkbox"/> prossimità ad area produttiva      | <input checked="" type="checkbox"/> prossimità a corso d'acqua          |

Criticità ambientali: assenti

## NOTE

**SCHEDA ANALITICA EDIFICIO**

**N. 4142**

Codice nucleo: 250\_352

Codice edificio: 28223

**LOCALIZZAZIONE**

Indirizzo: STRADELLO TIEPIDO

civico: 64

Riferimenti catastali 2019

Foglio: 250 Mappale: 39

Quartiere: 3 - BUON PASTORE - S.AGNESE - S.DAMASO

**FUNZIONE**

Funzione principale: residenza

Funzione secondaria: deposito

Stato di utilizzazione: in uso

☐ Edificio produttivo agricolo dismesso

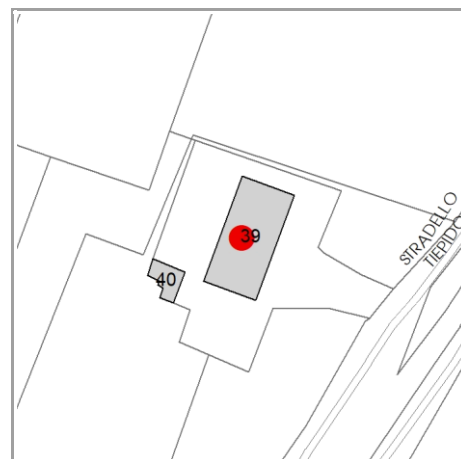

**CARATTERISTICHE DELL'EDIFICIO**

Numero di piani: 2

Numero di alloggi: 1

Superficie abitazione (mq): 720

Superficie altre funzioni (mq): 0

Epoca di costruzione: dal 1801 al 1900

Tipologia edilizia storica: **edificio a blocco**

☒ Coerenza con l'impianto storico originario

Integrità tipologica: alterata

Tipo di alterazione: ampliamento

Stato di conservazione: scarso

Vincolo Monumentale D.Lgs. 42/2004: non presente

**VALUTAZIONE**

☐ Valore Storico Architettonico

☒ Valore Storico Culturale Testimoniale

☐ Valore Storico Culturale Testimoniale - Edilizia Minore

**NOTE**

## DOCUMENTAZIONE FOTOGRAFICA

Foto censimento 1985/1987



Foto censimento 2017/2020



# CENSIMENTO PATRIMONIO EDILIZIO 2021

## TERRITORIO RURALE

N° IDENTIFICATIVO SCHEDA: 4143

Codice nucleo: 250\_48dr



Foto aerea 2019 - C.G.R. s.p.a. Parma scala 1:5000



Foto aerea 2019 scala 1:2000

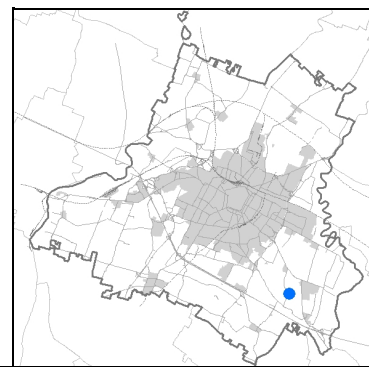

Estratto di mappa 2019 scala 1:2000

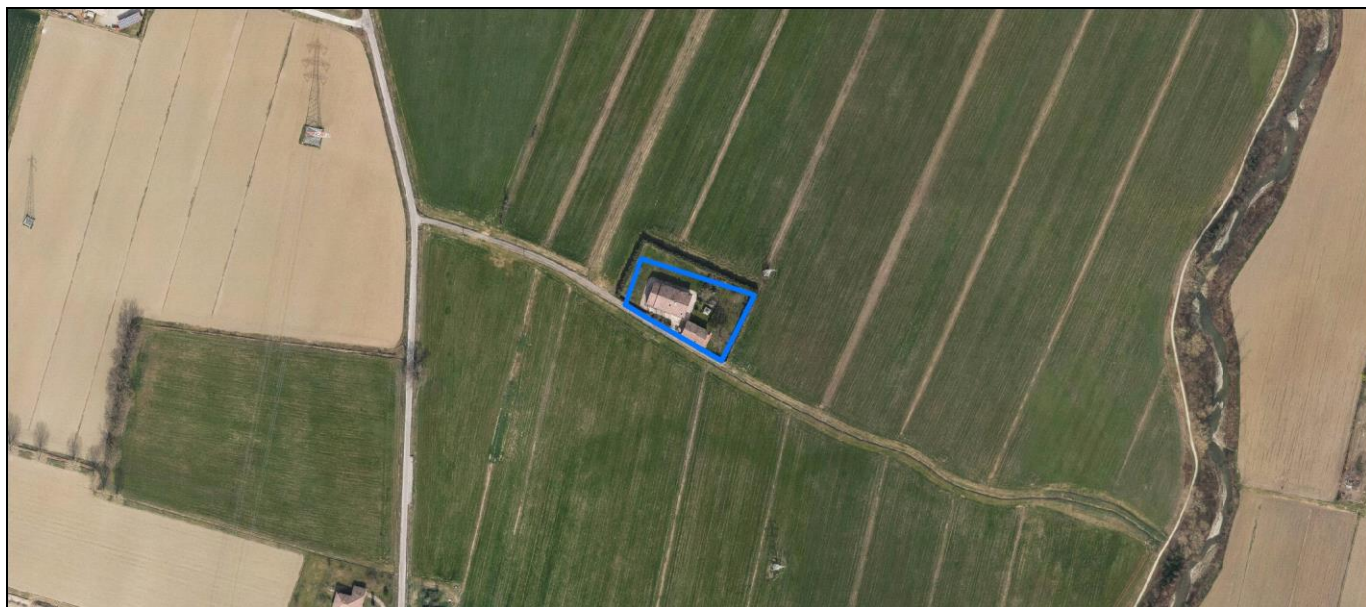
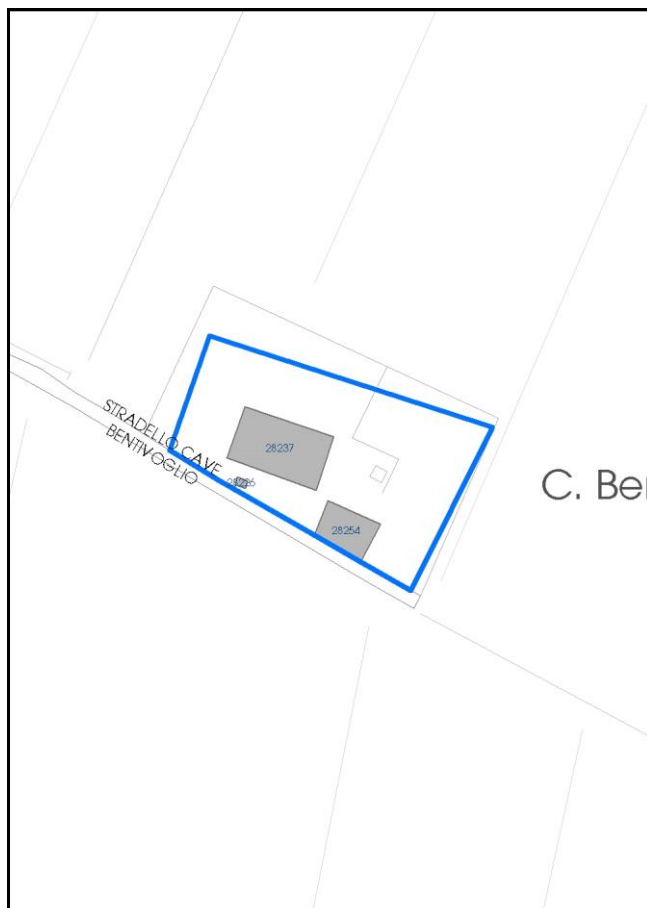

La perimetrazione del nucleo soprariportata è ai soli fini indicativi e non ha alcuna ricaduta normativa sulla base della disciplina di PUG.

Comune di Modena

**Codice nucleo: 250\_48dr**

nucleo recuperato

## LOCALIZZAZIONE

*Indirizzo:* STRADA BACCELLIERA

*Numero civico:* 7

*Riferimenti catastali:* Foglio: 250

*Mappale:* 48

## FUNZIONI

- |                                                 |                                             |                                           |                                                     |
|-------------------------------------------------|---------------------------------------------|-------------------------------------------|-----------------------------------------------------|
| <input checked="" type="checkbox"/> Residenza   | <input type="checkbox"/> Deposito           | <input type="checkbox"/> Allevamento      | <input type="checkbox"/> Centro Aziendale           |
| <input type="checkbox"/> Serra/vivaio           | <input type="checkbox"/> Agriturismo        | <input type="checkbox"/> Maneggio         | <input type="checkbox"/> Impianto di trasformazione |
| <input type="checkbox"/> Altre attività econom. | <input type="checkbox"/> Fattoria didattica | <input type="checkbox"/> Imp. tecnologico | <input type="checkbox"/> Attività agricola residua  |

*Note:*

## DESCRIZIONE DELL'IMPIANTO INSEDIATIVO

**Impianto storico**

*Numero edifici:* 3

*Numero edifici oggetto di indagine:* 2

- ☐ Vincolo Monumentale D.Lgs. 42/2004
- ☐ Vincolo Giardino di notevole interesse
- ☐ Presenza di edifici estranei all'impianto -

*Assetto morfologico:* disposizione libera

*Elementi componenti presenti:*

- |                                                |                                                          |                                              |                                                          |
|------------------------------------------------|----------------------------------------------------------|----------------------------------------------|----------------------------------------------------------|
| <input checked="" type="checkbox"/> recinzione | <input checked="" type="checkbox"/> manufatto funzionale | <input type="checkbox"/> albero singolo      | <input checked="" type="checkbox"/> alberatura a macchia |
| <input type="checkbox"/> pavimentazione        | <input checked="" type="checkbox"/> siepe                | <input type="checkbox"/> alberatura a filare | <input type="checkbox"/> altro                           |

*Note elementi:*

## RELAZIONI CON IL CONTESTO TERRITORIALE

*Tipo di accesso:* ☐ accesso indiretto ☐ accesso diretto da viabilità ☒ accesso tramite stradello

*Contesto paesaggistico:*

- |                                                             |                                                                  |
|-------------------------------------------------------------|------------------------------------------------------------------|
| <input type="checkbox"/> appartenenza ad agglomerato rurale | <input type="checkbox"/> prossimità a territorio urbanizzato     |
| <input checked="" type="checkbox"/> insediamento isolato    | <input checked="" type="checkbox"/> prossimità ad infrastrutture |
| <input type="checkbox"/> prossimità ad area produttiva      | <input type="checkbox"/> prossimità a corso d'acqua              |

*Criticità ambientali:* assenti

## NOTE

**SCHEDA ANALITICA EDIFICIO**

**N. 4143**

Codice nucleo: 250\_48dr

Codice edificio: 28237

**LOCALIZZAZIONE**

Indirizzo: STRADA BACCELLIERA

civico: 7

Riferimenti catastali 2019

Foglio: 250 Mappale: 48

Quartiere: 3 - BUON PASTORE - S.AGNESE - S.DAMASO

**FUNZIONE**

Funzione principale: residenza

Funzione secondaria ---

Stato di utilizzazione: in uso

☐ Edificio produttivo agricolo dismesso

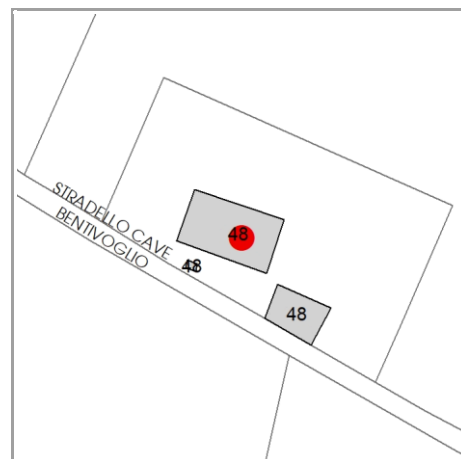

**CARATTERISTICHE DELL'EDIFICIO**

Numero di piani: 2

Numero di alloggi: 0

Superficie abitazione (mq): 364

Superficie altre funzioni (mq): 0

Epoca di costruzione: fino al 1800

Tipologia edilizia storica: **casa colonica**

☒ Coerenza con l'impianto storico originario

Integrità tipologica: originaria

Tipo di alterazione: ---

Stato di conservazione: buono

Vincolo Monumentale D.Lgs. 42/2004: non presente

**VALUTAZIONE**

☐ Valore Storico Architettonico

☒ Valore Storico Culturale Testimoniale

☐ Valore Storico Culturale Testimoniale - Edilizia Minore

**NOTE**



## DOCUMENTAZIONE FOTOGRAFICA

Foto censimento 1985/1987



Foto censimento 2017/2020



# CENSIMENTO PATRIMONIO EDILIZIO 2021

## TERRITORIO RURALE

N° IDENTIFICATIVO SCHEDA: 4144

Codice nucleo: 250\_48dr



Foto aerea 2019 - C.G.R. s.p.a. Parma scala 1:5000



Foto aerea 2019 scala 1:2000

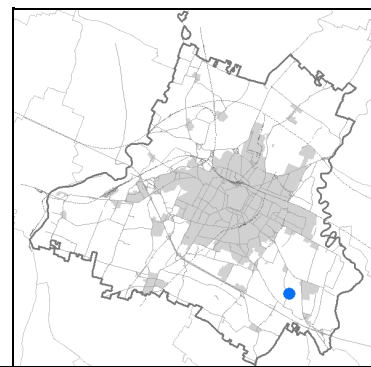

Estratto di mappa 2019 scala 1:2000

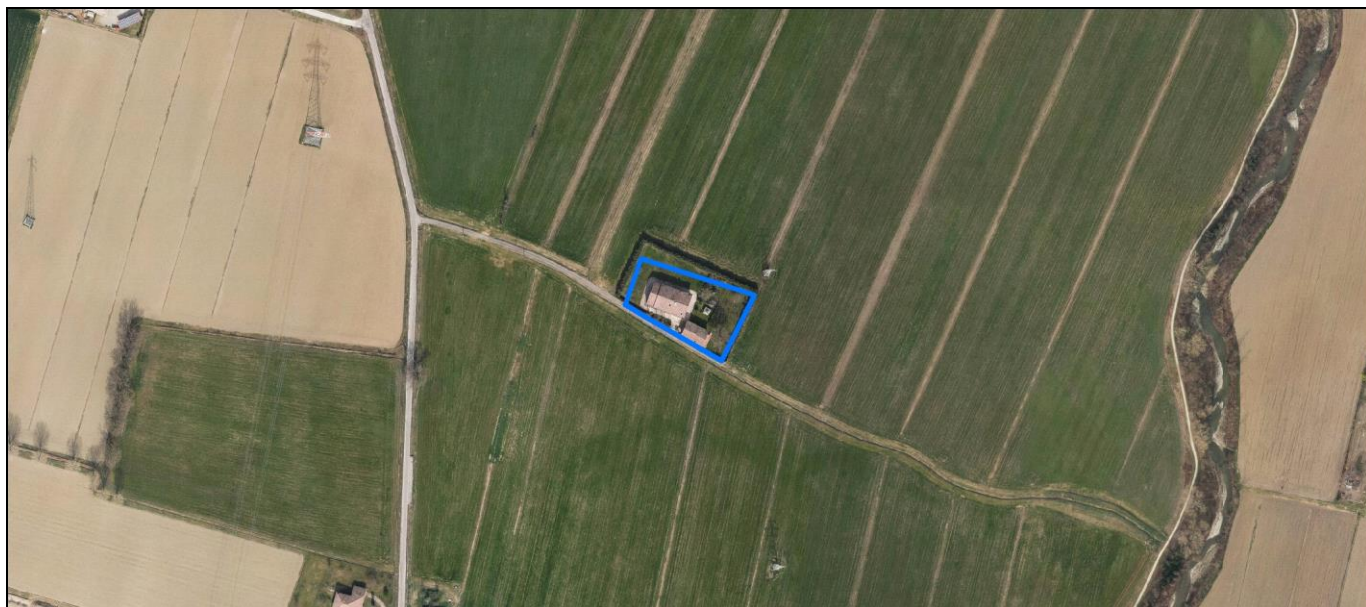

La perimetrazione del nucleo soprariportata è ai soli fini indicativi e non ha alcuna ricaduta normativa sulla base della disciplina di PUG.



Comune di Modena

**Codice nucleo: 250\_48dr**

nucleo recuperato

## LOCALIZZAZIONE

*Indirizzo:* STRADA BACCELLIERA

*Numero civico:* 7

*Riferimenti catastali:* Foglio: 250

*Mappale:* 48

## FUNZIONI

- |                                                 |                                             |                                           |                                                     |
|-------------------------------------------------|---------------------------------------------|-------------------------------------------|-----------------------------------------------------|
| <input checked="" type="checkbox"/> Residenza   | <input type="checkbox"/> Deposito           | <input type="checkbox"/> Allevamento      | <input type="checkbox"/> Centro Aziendale           |
| <input type="checkbox"/> Serra/vivaio           | <input type="checkbox"/> Agriturismo        | <input type="checkbox"/> Maneggio         | <input type="checkbox"/> Impianto di trasformazione |
| <input type="checkbox"/> Altre attività econom. | <input type="checkbox"/> Fattoria didattica | <input type="checkbox"/> Imp. tecnologico | <input type="checkbox"/> Attività agricola residua  |

*Note:*

## DESCRIZIONE DELL'IMPIANTO INSEDIATIVO

**Impianto storico**

*Numero edifici:* 3

*Numero edifici oggetto di indagine:* 2

- ☐ Vincolo Monumentale D.Lgs. 42/2004
- ☐ Vincolo Giardino di notevole interesse
- ☐ Presenza di edifici estranei all'impianto -

*Assetto morfologico:* disposizione libera

*Elementi componenti presenti:*

- |                                                |                                                          |                                              |                                                          |
|------------------------------------------------|----------------------------------------------------------|----------------------------------------------|----------------------------------------------------------|
| <input checked="" type="checkbox"/> recinzione | <input checked="" type="checkbox"/> manufatto funzionale | <input type="checkbox"/> albero singolo      | <input checked="" type="checkbox"/> alberatura a macchia |
| <input type="checkbox"/> pavimentazione        | <input checked="" type="checkbox"/> siepe                | <input type="checkbox"/> alberatura a filare | <input type="checkbox"/> altro                           |

*Note elementi:*

## RELAZIONI CON IL CONTESTO TERRITORIALE

*Tipo di accesso:* ☐ accesso indiretto ☐ accesso diretto da viabilità ☒ accesso tramite stradello

*Contesto paesaggistico:*

- |                                                             |                                                                  |
|-------------------------------------------------------------|------------------------------------------------------------------|
| <input type="checkbox"/> appartenenza ad agglomerato rurale | <input type="checkbox"/> prossimità a territorio urbanizzato     |
| <input checked="" type="checkbox"/> insediamento isolato    | <input checked="" type="checkbox"/> prossimità ad infrastrutture |
| <input type="checkbox"/> prossimità ad area produttiva      | <input type="checkbox"/> prossimità a corso d'acqua              |

*Criticità ambientali:* assenti

## NOTE



**SCHEDA ANALITICA EDIFICIO**

**N. 4144**

Codice nucleo: 250\_48dr

Codice edificio: 28254

**LOCALIZZAZIONE**

Indirizzo: STRADA BACCELLIERA

civico: 7

Riferimenti catastali 2019

Foglio: 250 Mappale: 48

Quartiere: 3 - BUON PASTORE - S.AGNESE - S.DAMASO

**FUNZIONE**

Funzione principale: residenza

Funzione secondaria ---

Stato di utilizzazione: in uso

☐ Edificio produttivo agricolo dismesso

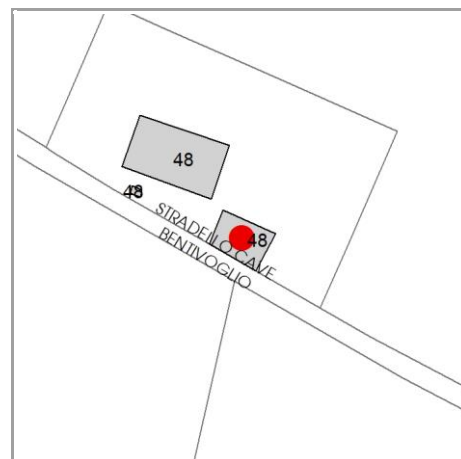

**CARATTERISTICHE DELL'EDIFICIO**

Numero di piani: 2

Numero di alloggi: 1

Superficie abitazione (mq): 152

Superficie altre funzioni (mq): 0

Epoca di costruzione: dal 1801 al 1900

Tipologia edilizia storica: **stalla e fienile**

☒ Coerenza con l'impianto storico originario

Integrità tipologica: originaria

Tipo di alterazione: ---

Stato di conservazione: buono

Vincolo Monumentale D.Lgs. 42/2004: non presente

**VALUTAZIONE**

☐ Valore Storico Architettonico

☒ Valore Storico Culturale Testimoniale

☐ Valore Storico Culturale Testimoniale - Edilizia Minore

**NOTE**

## DOCUMENTAZIONE FOTOGRAFICA

Foto censimento 1985/1987



Foto censimento 2017/2020



# CENSIMENTO PATRIMONIO EDILIZIO 2021

## TERRITORIO RURALE

N° IDENTIFICATIVO SCHEDA: 4145

Codice nucleo: 250\_351d



Foto aerea 2019 - C.G.R. s.p.a. Parma scala 1:5000



Foto aerea 2019 scala 1:2000

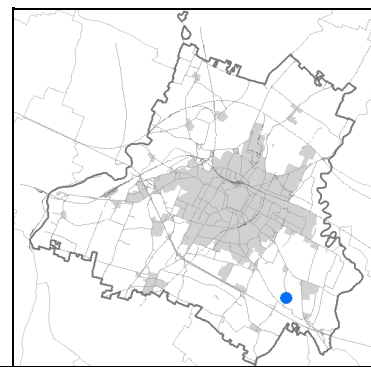

Estratto di mappa 2019 scala 1:2000

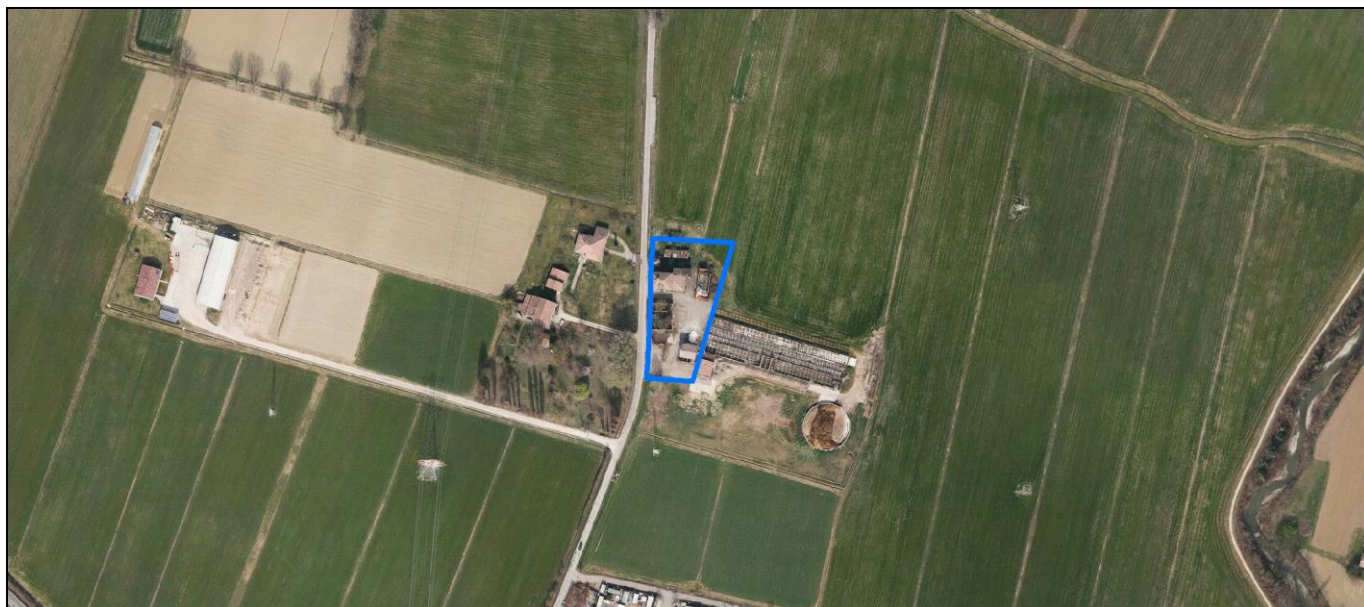
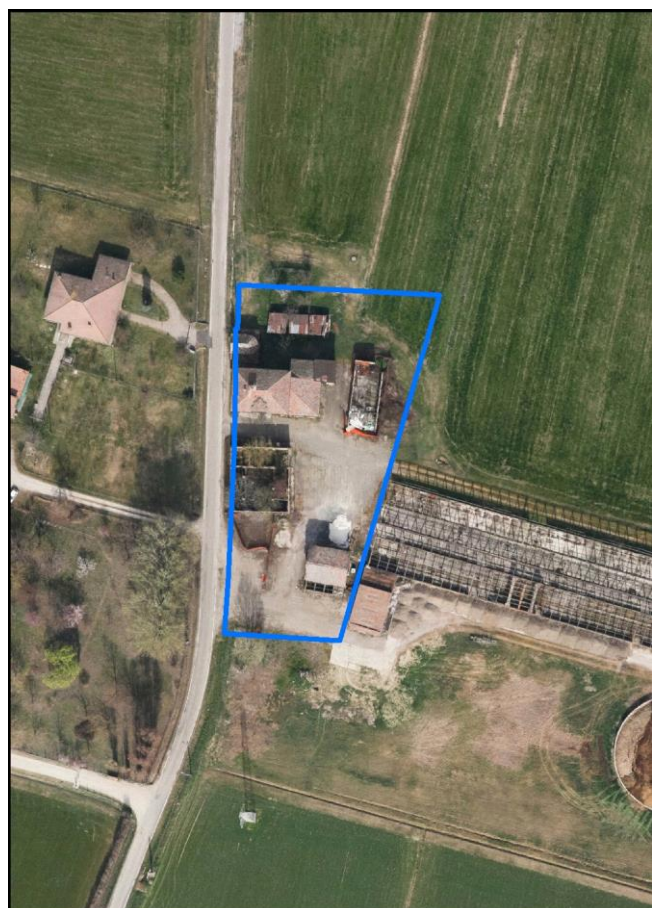

La perimetrazione del nucleo soprariportata è ai soli fini indicativi e non ha alcuna ricaduta normativa sulla base della disciplina di PUG.



Comune di Modena

**Codice nucleo: 250\_351d**

nucleo non recuperato

## LOCALIZZAZIONE

*Indirizzo:* STRADA BACCELLIERA

*Numero civico:* 115

*Riferimenti catastali:* Foglio: 250

*Mappale:* 65

## FUNZIONI

- |                                                 |                                             |                                           |                                                     |
|-------------------------------------------------|---------------------------------------------|-------------------------------------------|-----------------------------------------------------|
| <input checked="" type="checkbox"/> Residenza   | <input type="checkbox"/> Deposito           | <input type="checkbox"/> Allevamento      | <input type="checkbox"/> Centro Aziendale           |
| <input type="checkbox"/> Serra/vivaio           | <input type="checkbox"/> Agriturismo        | <input type="checkbox"/> Maneggio         | <input type="checkbox"/> Impianto di trasformazione |
| <input type="checkbox"/> Altre attività econom. | <input type="checkbox"/> Fattoria didattica | <input type="checkbox"/> Imp. tecnologico | <input type="checkbox"/> Attività agricola residua  |

*Note:*

## DESCRIZIONE DELL'IMPIANTO INSEDIATIVO

**Impianto storico**

*Numero edifici:* 5

*Numero edifici oggetto di indagine:* 3

- ☐ Vincolo Monumentale D.Lgs. 42/2004
- ☐ Vincolo Giardino di notevole interesse
- ☒ Presenza di edifici estranei all'impianto - presenza di strutture non censite

*Assetto morfologico:* cortile

*Elementi componenti presenti:*

- |                                         |                                               |                                              |                                               |
|-----------------------------------------|-----------------------------------------------|----------------------------------------------|-----------------------------------------------|
| <input type="checkbox"/> recinzione     | <input type="checkbox"/> manufatto funzionale | <input type="checkbox"/> albero singolo      | <input type="checkbox"/> alberatura a macchia |
| <input type="checkbox"/> pavimentazione | <input type="checkbox"/> siepe                | <input type="checkbox"/> alberatura a filare | <input checked="" type="checkbox"/> altro     |

*Note elementi:*

presenza di persistenza storica (cod PS019): oratorio Fondazione Rovatti

## RELAZIONI CON IL CONTESTO TERRITORIALE

*Tipo di accesso:* ☐ accesso indiretto ☐ accesso diretto da viabilità ☐ accesso tramite stradello

*Contesto paesaggistico:*

- |                                                                        |                                                              |
|------------------------------------------------------------------------|--------------------------------------------------------------|
| <input checked="" type="checkbox"/> appartenenza ad agglomerato rurale | <input type="checkbox"/> prossimità a territorio urbanizzato |
| <input type="checkbox"/> insediamento isolato                          | <input type="checkbox"/> prossimità ad infrastrutture        |
| <input type="checkbox"/> prossimità ad area produttiva                 | <input type="checkbox"/> prossimità a corso d'acqua          |

*Criticità ambientali:* assenti

## NOTE

**SCHEDA ANALITICA EDIFICIO**

**N. 4145**

Codice nucleo: 250\_351d

Codice edificio: 28228

Oratorio Fondazione Rovatti in Villa di Portile

**LOCALIZZAZIONE**

Indirizzo: STRADA BACCELLIERA

civico: 115

Riferimenti catastali 2019

Foglio: 250 Mappale: 65

Quartiere: 3 - BUON PASTORE - S.AGNESE - S.DAMASO

**FUNZIONE**

Funzione principale: cappella religiosa

Funzione secondaria ---

Stato di utilizzazione: non in uso

☐ Edificio produttivo agricolo dismesso

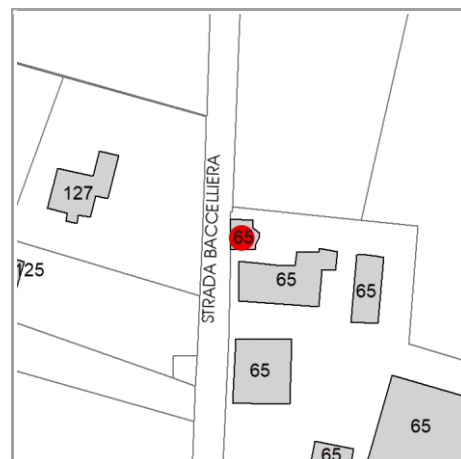

**CARATTERISTICHE DELL'EDIFICIO**

Numero di piani:

Numero di alloggi: 0

Superficie abitazione (mq): 0

Superficie altre funzioni (mq): 0

Epoca di costruzione: fino al 1800

Tipologia edilizia storica: **cappella religiosa / oratorio**

☒ Coerenza con l'impianto storico originario

Integrità tipologica:

Tipo di alterazione: ---

Stato di conservazione: scarso

Vincolo Monumentale D.Lgs. 42/2004: non presente

**VALUTAZIONE**

☒ Valore Storico Architettonico

☐ Valore Storico Culturale Testimoniale

☐ Valore Storico Culturale Testimoniale - Edilizia Minore

**NOTE**

## DOCUMENTAZIONE FOTOGRAFICA

Foto censimento 1985/1987



Foto censimento 2017/2020



# CENSIMENTO PATRIMONIO EDILIZIO 2021

## TERRITORIO RURALE

N° IDENTIFICATIVO SCHEDA: 4146

Codice nucleo: 250\_351d



Foto aerea 2019 - C.G.R. s.p.a. Parma scala 1:5000



Foto aerea 2019 scala 1:2000

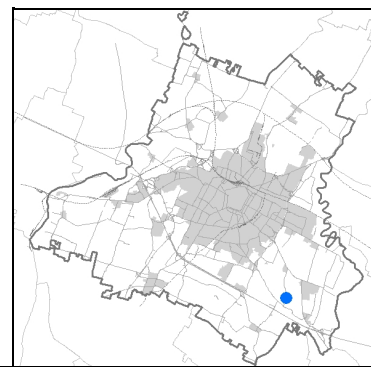

Estratto di mappa 2019 scala 1:2000



La perimetrazione del nucleo soprariportata è ai soli fini indicativi e non ha alcuna ricaduta normativa sulla base della disciplina di PUG.

Comune di Modena

**Codice nucleo: 250\_351d**

nucleo non recuperato

## LOCALIZZAZIONE

*Indirizzo:* STRADA BACCELLIERA

*Numero civico:* 115

*Riferimenti catastali:* Foglio: 250

*Mappale:* 65

## FUNZIONI

- |                                                 |                                             |                                           |                                                     |
|-------------------------------------------------|---------------------------------------------|-------------------------------------------|-----------------------------------------------------|
| <input checked="" type="checkbox"/> Residenza   | <input type="checkbox"/> Deposito           | <input type="checkbox"/> Allevamento      | <input type="checkbox"/> Centro Aziendale           |
| <input type="checkbox"/> Serra/vivaio           | <input type="checkbox"/> Agriturismo        | <input type="checkbox"/> Maneggio         | <input type="checkbox"/> Impianto di trasformazione |
| <input type="checkbox"/> Altre attività econom. | <input type="checkbox"/> Fattoria didattica | <input type="checkbox"/> Imp. tecnologico | <input type="checkbox"/> Attività agricola residua  |

*Note:*

## DESCRIZIONE DELL'IMPIANTO INSEDIATIVO

**Impianto storico**

*Numero edifici:* 5

*Numero edifici oggetto di indagine:* 3

- ☐ Vincolo Monumentale D.Lgs. 42/2004
- ☐ Vincolo Giardino di notevole interesse
- ☒ Presenza di edifici estranei all'impianto - presenza di strutture non censite

*Assetto morfologico:* cortile

*Elementi componenti presenti:*

- |                                         |                                               |                                              |                                               |
|-----------------------------------------|-----------------------------------------------|----------------------------------------------|-----------------------------------------------|
| <input type="checkbox"/> recinzione     | <input type="checkbox"/> manufatto funzionale | <input type="checkbox"/> albero singolo      | <input type="checkbox"/> alberatura a macchia |
| <input type="checkbox"/> pavimentazione | <input type="checkbox"/> siepe                | <input type="checkbox"/> alberatura a filare | <input checked="" type="checkbox"/> altro     |

*Note elementi:*

presenza di persistenza storica (cod PS019): oratorio Fondazione Rovatti

## RELAZIONI CON IL CONTESTO TERRITORIALE

*Tipo di accesso:* ☐ accesso indiretto ☐ accesso diretto da viabilità ☐ accesso tramite stradello

*Contesto paesaggistico:*

- |                                                                        |                                                              |
|------------------------------------------------------------------------|--------------------------------------------------------------|
| <input checked="" type="checkbox"/> appartenenza ad agglomerato rurale | <input type="checkbox"/> prossimità a territorio urbanizzato |
| <input type="checkbox"/> insediamento isolato                          | <input type="checkbox"/> prossimità ad infrastrutture        |
| <input type="checkbox"/> prossimità ad area produttiva                 | <input type="checkbox"/> prossimità a corso d'acqua          |

*Criticità ambientali:* assenti

## NOTE

**SCHEDA ANALITICA EDIFICIO**

**N. 4146**

Codice nucleo: 250\_351d

Codice edificio: 28244

**LOCALIZZAZIONE**

Indirizzo: STRADA BACCELLIERA

civico: 115

Riferimenti catastali 2019

Foglio: 250 Mappale: 65

Quartiere: 3 - BUON PASTORE - S.AGNESE - S.DAMASO

**FUNZIONE**

Funzione principale: residenza

Funzione secondaria ---

Stato di utilizzazione: in uso

☐ Edificio produttivo agricolo dismesso

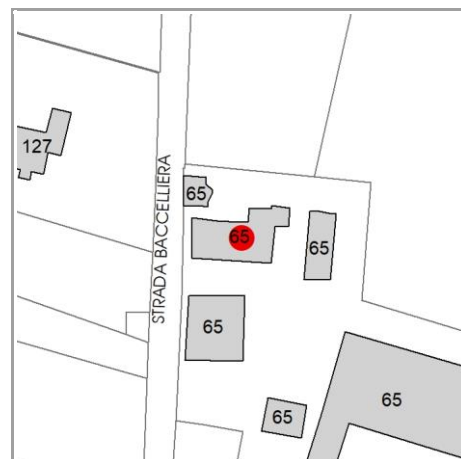

**CARATTERISTICHE DELL'EDIFICIO**

Numero di piani:

Numero di alloggi: 2

Superficie abitazione (mq): 0

Superficie altre funzioni (mq): 0

Epoca di costruzione: fino al 1800

Tipologia edilizia storica: **convento**

☐ Coerenza con l'impianto storico originario

Integrità tipologica:

Tipo di alterazione: ---

Stato di conservazione: scarso

Vincolo Monumentale D.Lgs. 42/2004: non presente

**VALUTAZIONE**

☐ Valore Storico Architettonico

☒ Valore Storico Culturale Testimoniale

☐ Valore Storico Culturale Testimoniale - Edilizia Minore

**NOTE**



## DOCUMENTAZIONE FOTOGRAFICA

Foto censimento 1985/1987



Foto censimento 2017/2020

# CENSIMENTO PATRIMONIO EDILIZIO 2021

## TERRITORIO RURALE

N° IDENTIFICATIVO SCHEDA: 4147

Codice nucleo: 250\_351d



Foto aerea 2019 - C.G.R. s.p.a. Parma scala 1:5000



Foto aerea 2019 scala 1:2000

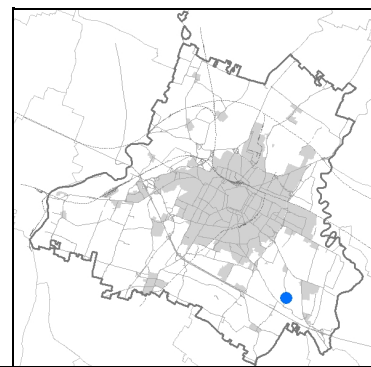

Estratto di mappa 2019 scala 1:2000

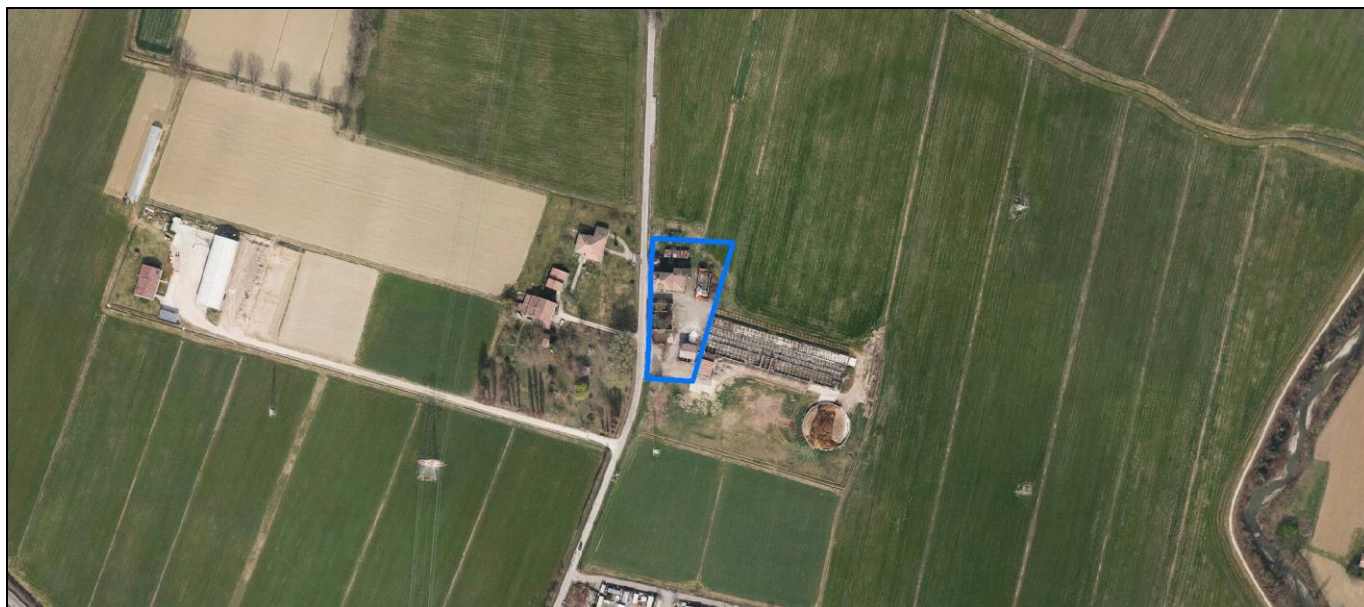

La perimetrazione del nucleo soprariportata è ai soli fini indicativi e non ha alcuna ricaduta normativa sulla base della disciplina di PUG.

Comune di Modena

**Codice nucleo: 250\_351d**

nucleo non recuperato

## LOCALIZZAZIONE

*Indirizzo:* STRADA BACCELLIERA

*Numero civico:* 115

*Riferimenti catastali:* Foglio: 250

*Mappale:* 65

## FUNZIONI

- |                                                 |                                             |                                           |                                                     |
|-------------------------------------------------|---------------------------------------------|-------------------------------------------|-----------------------------------------------------|
| <input checked="" type="checkbox"/> Residenza   | <input type="checkbox"/> Deposito           | <input type="checkbox"/> Allevamento      | <input type="checkbox"/> Centro Aziendale           |
| <input type="checkbox"/> Serra/vivaio           | <input type="checkbox"/> Agriturismo        | <input type="checkbox"/> Maneggio         | <input type="checkbox"/> Impianto di trasformazione |
| <input type="checkbox"/> Altre attività econom. | <input type="checkbox"/> Fattoria didattica | <input type="checkbox"/> Imp. tecnologico | <input type="checkbox"/> Attività agricola residua  |

*Note:*

## DESCRIZIONE DELL'IMPIANTO INSEDIATIVO

**Impianto storico**

*Numero edifici:* 5

*Numero edifici oggetto di indagine:* 3

- ☐ Vincolo Monumentale D.Lgs. 42/2004
- ☐ Vincolo Giardino di notevole interesse
- ☒ Presenza di edifici estranei all'impianto - presenza di strutture non censite

*Assetto morfologico:* cortile

*Elementi componenti presenti:*

- |                                         |                                               |                                              |                                               |
|-----------------------------------------|-----------------------------------------------|----------------------------------------------|-----------------------------------------------|
| <input type="checkbox"/> recinzione     | <input type="checkbox"/> manufatto funzionale | <input type="checkbox"/> albero singolo      | <input type="checkbox"/> alberatura a macchia |
| <input type="checkbox"/> pavimentazione | <input type="checkbox"/> siepe                | <input type="checkbox"/> alberatura a filare | <input checked="" type="checkbox"/> altro     |

*Note elementi:*

presenza di persistenza storica (cod PS019): oratorio Fondazione Rovatti

## RELAZIONI CON IL CONTESTO TERRITORIALE

*Tipo di accesso:* ☐ accesso indiretto ☐ accesso diretto da viabilità ☐ accesso tramite stradello

*Contesto paesaggistico:*

- |                                                                        |                                                              |
|------------------------------------------------------------------------|--------------------------------------------------------------|
| <input checked="" type="checkbox"/> appartenenza ad agglomerato rurale | <input type="checkbox"/> prossimità a territorio urbanizzato |
| <input type="checkbox"/> insediamento isolato                          | <input type="checkbox"/> prossimità ad infrastrutture        |
| <input type="checkbox"/> prossimità ad area produttiva                 | <input type="checkbox"/> prossimità a corso d'acqua          |

*Criticità ambientali:* assenti

## NOTE



Comune di Modena

CENSIMENTO PATRIMONIO EDILIZIO TERRITORIO RURALE

## SCHEDA ANALITICA EDIFICIO

N. 4147

Codice nucleo: 250\_351d

Codice edificio: 28253

### LOCALIZZAZIONE

Indirizzo: STRADA BACCELLIERA

civico: 115

Riferimenti catastali 2019

Foglio: 250 Mappale: 65

Quartiere: 3 - BUON PASTORE - S.AGNESE - S.DAMASO

### FUNZIONE

Funzione principale: deposito

Funzione secondaria ---

Stato di utilizzazione: non in uso

☐ Edificio produttivo agricolo dismesso

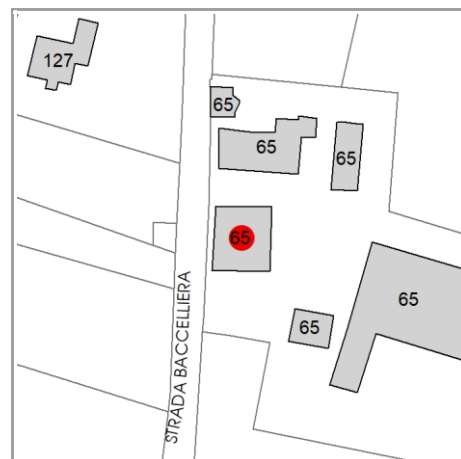

### CARATTERISTICHE DELL'EDIFICIO

Numero di piani:

Numero di alloggi: 0

Superficie abitazione (mq): 0

Superficie altre funzioni (mq): 0

Epoca di costruzione: fino al 1800

Tipologia edilizia storica: **stalla e fienile**

☒ Coerenza con l'impianto storico originario

Integrità tipologica:

Tipo di alterazione: ---

Stato di conservazione: rudere

Vincolo Monumentale D.Lgs. 42/2004: non presente

### VALUTAZIONE

☐ Valore Storico Architettonico

☒ Valore Storico Culturale Testimoniale

☐ Valore Storico Culturale Testimoniale - Edilizia Minore

### NOTE

## DOCUMENTAZIONE FOTOGRAFICA

Foto censimento 1985/1987



Foto censimento 2017/2020

# CENSIMENTO PATRIMONIO EDILIZIO 2021

## TERRITORIO RURALE

N° IDENTIFICATIVO SCHEDA: 4148

Codice nucleo: 252\_16dr



Foto aerea 2019 - C.G.R. s.p.a. Parma scala 1:5000



Foto aerea 2019 scala 1:2000

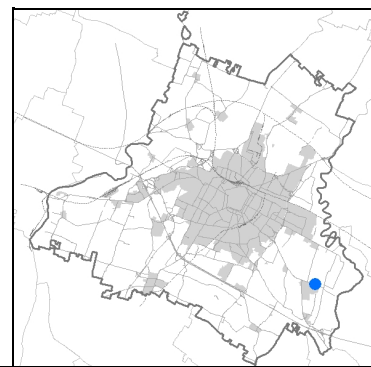

Estratto di mappa 2019 scala 1:2000



La perimetrazione del nucleo soprariportata è ai soli fini indicativi e non ha alcuna ricaduta normativa sulla base della disciplina di PUG.



Comune di Modena

**Codice nucleo: 252\_16dr**

nucleo recuperato

## LOCALIZZAZIONE

*Indirizzo:* STRADA COLLEGARA

*Numero civico:* 147

*Riferimenti catastali:* Foglio: 252

*Mappale:* 16

## FUNZIONI

- |                                                            |                                              |                                           |                                                     |
|------------------------------------------------------------|----------------------------------------------|-------------------------------------------|-----------------------------------------------------|
| <input checked="" type="checkbox"/> Residenza              | <input checked="" type="checkbox"/> Deposito | <input type="checkbox"/> Allevamento      | <input type="checkbox"/> Centro Aziendale           |
| <input type="checkbox"/> Serra/vivaio                      | <input type="checkbox"/> Agriturismo         | <input type="checkbox"/> Maneggio         | <input type="checkbox"/> Impianto di trasformazione |
| <input checked="" type="checkbox"/> Altre attività econom. | <input type="checkbox"/> Fattoria didattica  | <input type="checkbox"/> Imp. tecnologico | <input type="checkbox"/> Attività agricola residua  |

*Note:* stalla

## DESCRIZIONE DELL'IMPIANTO INSEDIATIVO

**Impianto storico**

*Numero edifici:* 14

*Numero edifici oggetto di indagine:* 2

- ☐ Vincolo Monumentale D.Lgs. 42/2004
- ☐ Vincolo Giardino di notevole interesse
- ☐ Presenza di edifici estranei all'impianto -

*Assetto morfologico:* disposizione libera

*Elementi componenti presenti:*

- |                                                    |                                                          |                                              |                                                          |
|----------------------------------------------------|----------------------------------------------------------|----------------------------------------------|----------------------------------------------------------|
| <input checked="" type="checkbox"/> recinzione     | <input checked="" type="checkbox"/> manufatto funzionale | <input type="checkbox"/> albero singolo      | <input checked="" type="checkbox"/> alberatura a macchia |
| <input checked="" type="checkbox"/> pavimentazione | <input checked="" type="checkbox"/> siepe                | <input type="checkbox"/> alberatura a filare | <input type="checkbox"/> altro                           |

*Note elementi:*

## RELAZIONI CON IL CONTESTO TERRITORIALE

*Tipo di accesso:* ☐ accesso indiretto ☒ accesso diretto da viabilità ☐ accesso tramite stradello

*Contesto paesaggistico:*

- |                                                                        |                                                                         |
|------------------------------------------------------------------------|-------------------------------------------------------------------------|
| <input checked="" type="checkbox"/> appartenenza ad agglomerato rurale | <input checked="" type="checkbox"/> prossimità a territorio urbanizzato |
| <input type="checkbox"/> insediamento isolato                          | <input type="checkbox"/> prossimità ad infrastrutture                   |
| <input type="checkbox"/> prossimità ad area produttiva                 | <input type="checkbox"/> prossimità a corso d'acqua                     |

*Criticità ambientali:* assenti

## NOTE

Comune di Modena

CENSIMENTO PATRIMONIO EDILIZIO TERRITORIO RURALE

## SCHEDA ANALITICA EDIFICIO

N. 4148

Codice nucleo: 252\_16dr

Codice edificio: 28655

### LOCALIZZAZIONE

Indirizzo: STRADA COLLEGARA

civico: 147

Riferimenti catastali 2019

Foglio: 252 Mappale: 14

Quartiere: 3 - BUON PASTORE - S.AGNESE - S.DAMASO

### FUNZIONE

Funzione principale: residenza

Funzione secondaria ---

Stato di utilizzazione: in uso

☐ Edificio produttivo agricolo dismesso

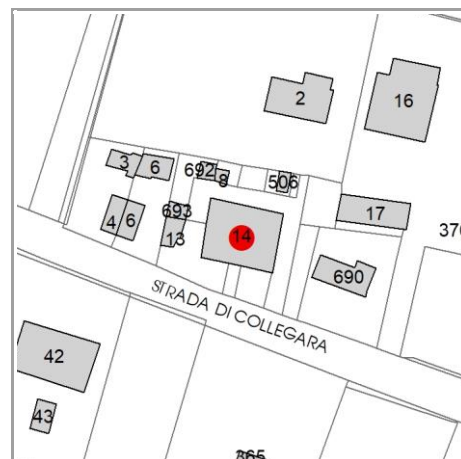

### CARATTERISTICHE DELL'EDIFICIO

Numero di piani: 2

Numero di alloggi: 6

Superficie abitazione (mq): 307

Superficie altre funzioni (mq): 0

Epoca di costruzione: dal 1801 al 1900

Tipologia edilizia storica: **casa padronale**

☒ Coerenza con l'impianto storico originario

Integrità tipologica: originaria

Tipo di alterazione: ---

Stato di conservazione: buono

Vincolo Monumentale D.Lgs. 42/2004: non presente

### VALUTAZIONE

☐ Valore Storico Architettonico

☒ Valore Storico Culturale Testimoniale

☐ Valore Storico Culturale Testimoniale - Edilizia Minore

### NOTE

## DOCUMENTAZIONE FOTOGRAFICA

Foto censimento 1985/1987



Foto censimento 2017/2020





# CENSIMENTO PATRIMONIO EDILIZIO 2021

## TERRITORIO RURALE

N° IDENTIFICATIVO SCHEDA: 4149

Codice nucleo: 252\_16dr



Foto aerea 2019 - C.G.R. s.p.a. Parma scala 1:5000



Foto aerea 2019 scala 1:2000

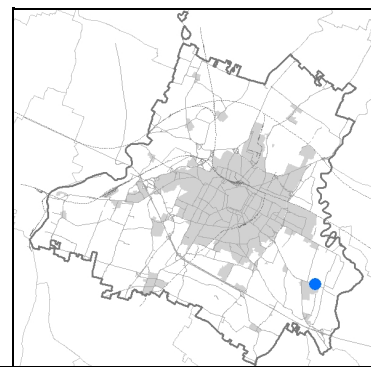

Estratto di mappa 2019 scala 1:2000



La perimetrazione del nucleo soprariportata è ai soli fini indicativi e non ha alcuna ricaduta normativa sulla base della disciplina di PUG.

Comune di Modena

**Codice nucleo: 252\_16dr**

nucleo recuperato

## LOCALIZZAZIONE

*Indirizzo:* STRADA COLLEGARA

*Numero civico:* 147

*Riferimenti catastali:* Foglio: 252

*Mappale:* 16

## FUNZIONI

- |                                                            |                                              |                                           |                                                     |
|------------------------------------------------------------|----------------------------------------------|-------------------------------------------|-----------------------------------------------------|
| <input checked="" type="checkbox"/> Residenza              | <input checked="" type="checkbox"/> Deposito | <input type="checkbox"/> Allevamento      | <input type="checkbox"/> Centro Aziendale           |
| <input type="checkbox"/> Serra/vivaio                      | <input type="checkbox"/> Agriturismo         | <input type="checkbox"/> Maneggio         | <input type="checkbox"/> Impianto di trasformazione |
| <input checked="" type="checkbox"/> Altre attività econom. | <input type="checkbox"/> Fattoria didattica  | <input type="checkbox"/> Imp. tecnologico | <input type="checkbox"/> Attività agricola residua  |

*Note:* stalla

## DESCRIZIONE DELL'IMPIANTO INSEDIATIVO

**Impianto storico**

*Numero edifici:* 14

*Numero edifici oggetto di indagine:* 2

- ☐ Vincolo Monumentale D.Lgs. 42/2004
- ☐ Vincolo Giardino di notevole interesse
- ☐ Presenza di edifici estranei all'impianto -

*Assetto morfologico:* disposizione libera

*Elementi componenti presenti:*

- |                                                    |                                                          |                                              |                                                          |
|----------------------------------------------------|----------------------------------------------------------|----------------------------------------------|----------------------------------------------------------|
| <input checked="" type="checkbox"/> recinzione     | <input checked="" type="checkbox"/> manufatto funzionale | <input type="checkbox"/> albero singolo      | <input checked="" type="checkbox"/> alberatura a macchia |
| <input checked="" type="checkbox"/> pavimentazione | <input checked="" type="checkbox"/> siepe                | <input type="checkbox"/> alberatura a filare | <input type="checkbox"/> altro                           |

*Note elementi:*

## RELAZIONI CON IL CONTESTO TERRITORIALE

*Tipo di accesso:* ☐ accesso indiretto ☒ accesso diretto da viabilità ☐ accesso tramite stradello

*Contesto paesaggistico:*

- |                                                                        |                                                                         |
|------------------------------------------------------------------------|-------------------------------------------------------------------------|
| <input checked="" type="checkbox"/> appartenenza ad agglomerato rurale | <input checked="" type="checkbox"/> prossimità a territorio urbanizzato |
| <input type="checkbox"/> insediamento isolato                          | <input type="checkbox"/> prossimità ad infrastrutture                   |
| <input type="checkbox"/> prossimità ad area produttiva                 | <input type="checkbox"/> prossimità a corso d'acqua                     |

*Criticità ambientali:* assenti

## NOTE

**SCHEDA ANALITICA EDIFICIO**

**N. 4149**

Codice nucleo: 252\_16dr

Codice edificio: 28616

**LOCALIZZAZIONE**

Indirizzo: STRADA COLLEGARA

civico: 147

Riferimenti catastali 2019

Foglio: 252 Mappale: 16

Quartiere: 3 - BUON PASTORE - S.AGNESE - S.DAMASO

**FUNZIONE**

Funzione principale: deposito

Funzione secondaria: stalla

Stato di utilizzazione: in uso

☐ Edificio produttivo agricolo dismesso

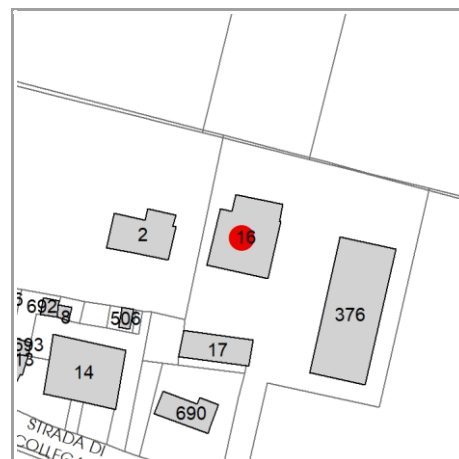

**CARATTERISTICHE DELL'EDIFICIO**

Numero di piani: 1

Numero di alloggi: 0

Superficie abitazione (mq): 0

Superficie altre funzioni (mq): 308

Epoca di costruzione: dal 1801 al 1900

Tipologia edilizia storica: **stalla e fienile**

☒ Coerenza con l'impianto storico originario

Integrità tipologica: originaria

Tipo di alterazione: ---

Stato di conservazione: medio

Vincolo Monumentale D.Lgs. 42/2004: non presente

**VALUTAZIONE**

☐ Valore Storico Architettonico

☒ Valore Storico Culturale Testimoniale

☐ Valore Storico Culturale Testimoniale - Edilizia Minore

**NOTE**



## DOCUMENTAZIONE FOTOGRAFICA

Foto censimento 1985/1987



Foto censimento 2017/2020



# CENSIMENTO PATRIMONIO EDILIZIO 2021

## TERRITORIO RURALE

N° IDENTIFICATIVO SCHEDA: 4150

Codice nucleo: 252\_772dr



Foto aerea 2019 - C.G.R. s.p.a. Parma scala 1:5000



Foto aerea 2019 scala 1:2000

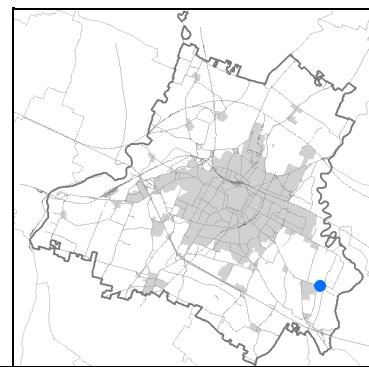

Estratto di mappa 2019 scala 1:2000

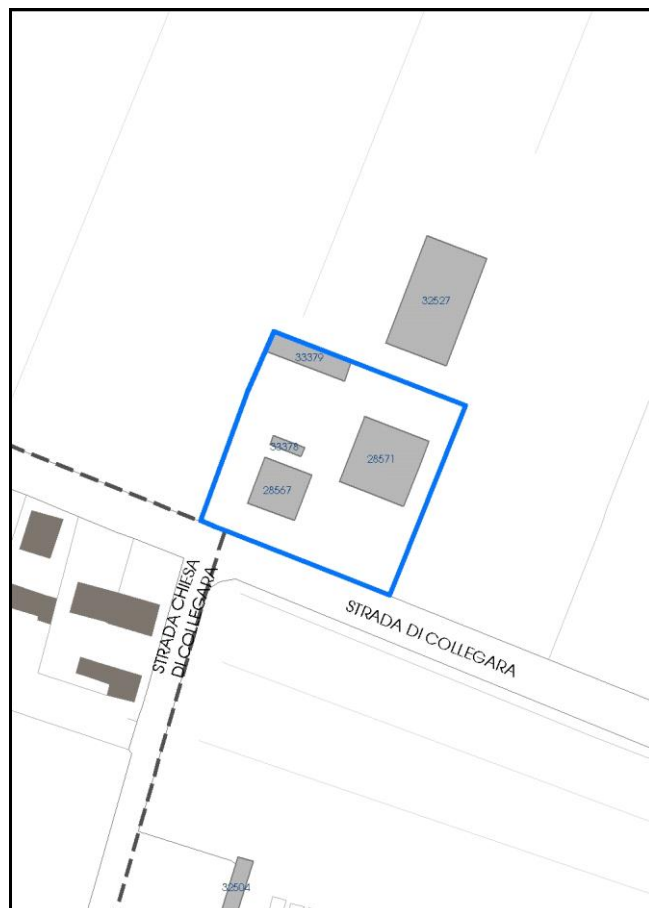

La perimetrazione del nucleo soprariportata è ai soli fini indicativi e non ha alcuna ricaduta normativa sulla base della disciplina di PUG.



Comune di Modena

**Codice nucleo: 252\_772dr**

nucleo recuperato

## LOCALIZZAZIONE

*Indirizzo:* STRADA COLLEGARA

*Numero civico:*

*Riferimenti catastali:* Foglio: 252

*Mappale:* 772

## FUNZIONI

- |                                                 |                                             |                                           |                                                     |
|-------------------------------------------------|---------------------------------------------|-------------------------------------------|-----------------------------------------------------|
| <input checked="" type="checkbox"/> Residenza   | <input type="checkbox"/> Deposito           | <input type="checkbox"/> Allevamento      | <input type="checkbox"/> Centro Aziendale           |
| <input type="checkbox"/> Serra/vivaio           | <input type="checkbox"/> Agriturismo        | <input type="checkbox"/> Maneggio         | <input type="checkbox"/> Impianto di trasformazione |
| <input type="checkbox"/> Altre attività econom. | <input type="checkbox"/> Fattoria didattica | <input type="checkbox"/> Imp. tecnologico | <input type="checkbox"/> Attività agricola residua  |

*Note:*

## DESCRIZIONE DELL'IMPIANTO INSEDIATIVO

**Impianto storico**

*Numero edifici:* 4

*Numero edifici oggetto di indagine:* 2

- ☐ Vincolo Monumentale D.Lgs. 42/2004
- ☐ Vincolo Giardino di notevole interesse
- ☐ Presenza di edifici estranei all'impianto -

*Assetto morfologico:* disposizione libera

*Elementi componenti presenti:*

- |                                                    |                                               |                                              |                                                          |
|----------------------------------------------------|-----------------------------------------------|----------------------------------------------|----------------------------------------------------------|
| <input checked="" type="checkbox"/> recinzione     | <input type="checkbox"/> manufatto funzionale | <input type="checkbox"/> albero singolo      | <input checked="" type="checkbox"/> alberatura a macchia |
| <input checked="" type="checkbox"/> pavimentazione | <input type="checkbox"/> siepe                | <input type="checkbox"/> alberatura a filare | <input type="checkbox"/> altro                           |

*Note elementi:*

## RELAZIONI CON IL CONTESTO TERRITORIALE

*Tipo di accesso:* ☐ accesso indiretto ☒ accesso diretto da viabilità ☐ accesso tramite stradello

*Contesto paesaggistico:*

- |                                                             |                                                                         |
|-------------------------------------------------------------|-------------------------------------------------------------------------|
| <input type="checkbox"/> appartenenza ad agglomerato rurale | <input checked="" type="checkbox"/> prossimità a territorio urbanizzato |
| <input checked="" type="checkbox"/> insediamento isolato    | <input type="checkbox"/> prossimità ad infrastrutture                   |
| <input type="checkbox"/> prossimità ad area produttiva      | <input type="checkbox"/> prossimità a corso d'acqua                     |

*Criticità ambientali:* assenti

## NOTE



Comune di Modena

CENSIMENTO PATRIMONIO EDILIZIO TERRITORIO RURALE

## SCHEDA ANALITICA EDIFICIO

N. 4150

Codice nucleo: 252\_772dr

Codice edificio: 28571

### LOCALIZZAZIONE

Indirizzo: STRADA COLLEGARA

civico:

Riferimenti catastali 2019

Foglio: 252 Mappale: 772

Quartiere: 3 - BUON PASTORE - S.AGNESE - S.DAMASO

### FUNZIONE

Funzione principale: residenza

Funzione secondaria ---

Stato di utilizzazione: in uso

☐ Edificio produttivo agricolo dismesso

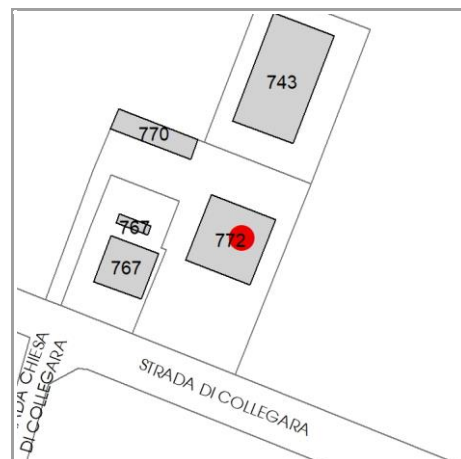

### CARATTERISTICHE DELL'EDIFICIO

Numero di piani: 2

Numero di alloggi: 4

Superficie abitazione (mq): 336

Superficie altre funzioni (mq): 0

Epoca di costruzione: dal 1801 al 1900

Tipologia edilizia storica: **stalla e fienile**

☒ Coerenza con l'impianto storico originario

Integrità tipologica: alterata

Tipo di alterazione: alterazione dell'involucro

Stato di conservazione: buono

Vincolo Monumentale D.Lgs. 42/2004: non presente

### VALUTAZIONE

☐ Valore Storico Architettonico

☒ Valore Storico Culturale Testimoniale

☐ Valore Storico Culturale Testimoniale - Edilizia Minore

### NOTE

## DOCUMENTAZIONE FOTOGRAFICA

Foto censimento 1985/1987



Foto censimento 2017/2020





# CENSIMENTO PATRIMONIO EDILIZIO 2021

## TERRITORIO RURALE

N° IDENTIFICATIVO SCHEDA: 4151

Codice nucleo: 252\_772dr



Foto aerea 2019 - C.G.R. s.p.a. Parma scala 1:5000



Foto aerea 2019 scala 1:2000

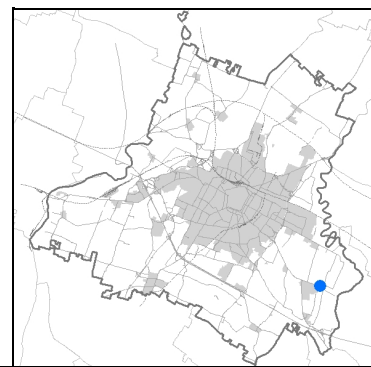

Estratto di mappa 2019 scala 1:2000

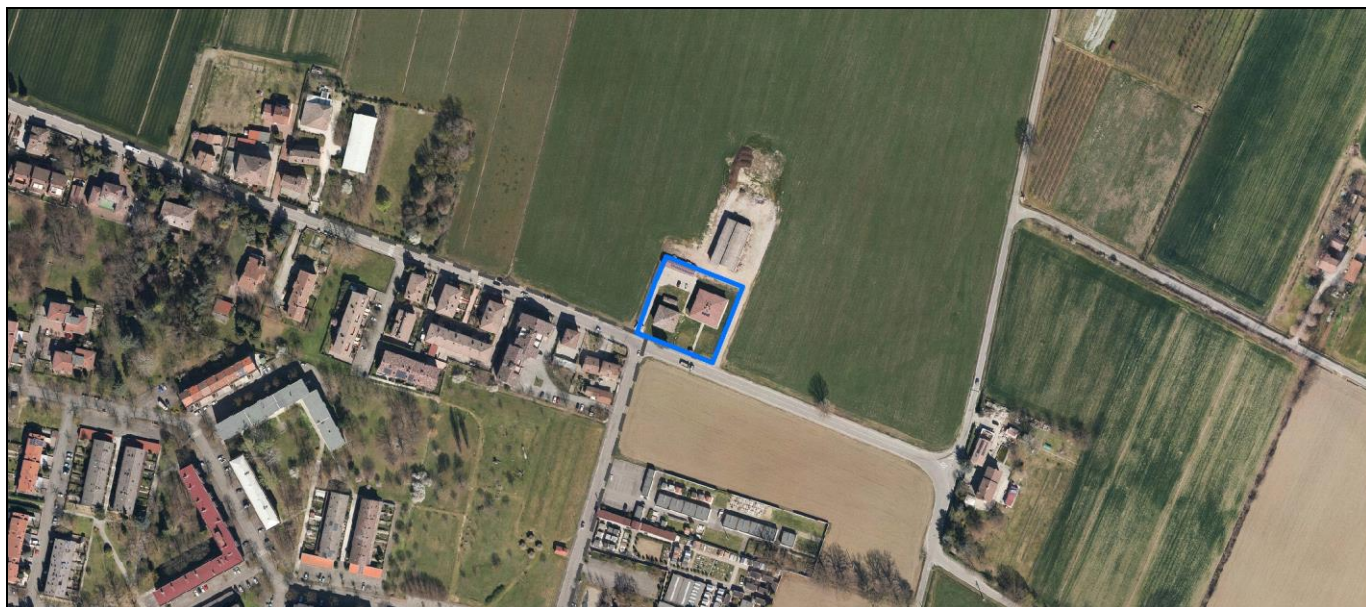
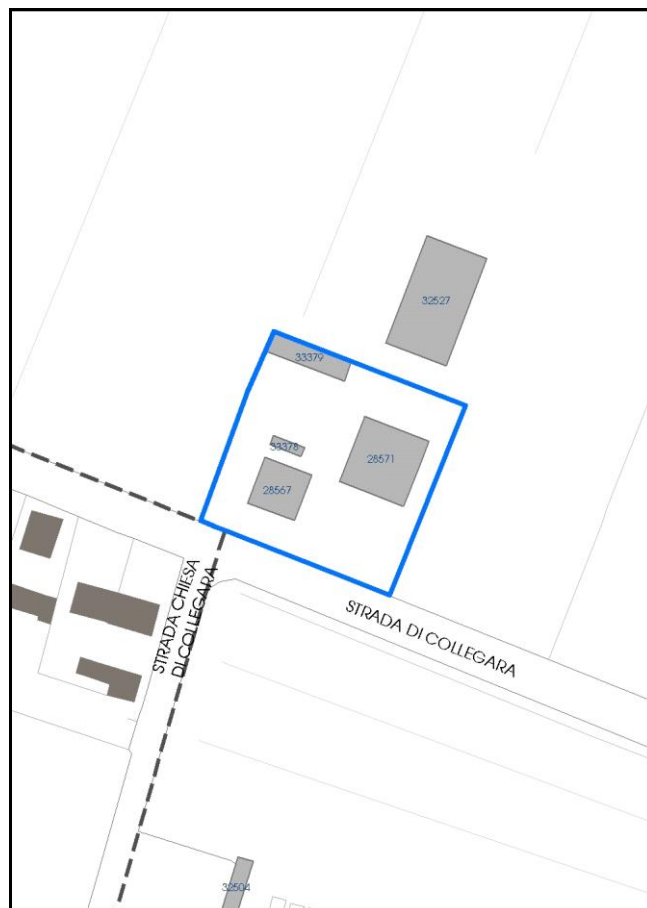

La perimetrazione del nucleo soprariportata è ai soli fini indicativi e non ha alcuna ricaduta normativa sulla base della disciplina di PUG.



Comune di Modena

**Codice nucleo: 252\_772dr**

nucleo recuperato

## LOCALIZZAZIONE

*Indirizzo:* STRADA COLLEGARA

*Numero civico:*

*Riferimenti catastali:* Foglio: 252

*Mappale:* 772

## FUNZIONI

- |                                                 |                                             |                                           |                                                     |
|-------------------------------------------------|---------------------------------------------|-------------------------------------------|-----------------------------------------------------|
| <input checked="" type="checkbox"/> Residenza   | <input type="checkbox"/> Deposito           | <input type="checkbox"/> Allevamento      | <input type="checkbox"/> Centro Aziendale           |
| <input type="checkbox"/> Serra/vivaio           | <input type="checkbox"/> Agriturismo        | <input type="checkbox"/> Maneggio         | <input type="checkbox"/> Impianto di trasformazione |
| <input type="checkbox"/> Altre attività econom. | <input type="checkbox"/> Fattoria didattica | <input type="checkbox"/> Imp. tecnologico | <input type="checkbox"/> Attività agricola residua  |

*Note:*

## DESCRIZIONE DELL'IMPIANTO INSEDIATIVO

**Impianto storico**

*Numero edifici:* 4

*Numero edifici oggetto di indagine:* 2

- ☐ Vincolo Monumentale D.Lgs. 42/2004
- ☐ Vincolo Giardino di notevole interesse
- ☐ Presenza di edifici estranei all'impianto -

*Assetto morfologico:* disposizione libera

*Elementi componenti presenti:*

- |                                                    |                                               |                                              |                                                          |
|----------------------------------------------------|-----------------------------------------------|----------------------------------------------|----------------------------------------------------------|
| <input checked="" type="checkbox"/> recinzione     | <input type="checkbox"/> manufatto funzionale | <input type="checkbox"/> albero singolo      | <input checked="" type="checkbox"/> alberatura a macchia |
| <input checked="" type="checkbox"/> pavimentazione | <input type="checkbox"/> siepe                | <input type="checkbox"/> alberatura a filare | <input type="checkbox"/> altro                           |

*Note elementi:*

## RELAZIONI CON IL CONTESTO TERRITORIALE

*Tipo di accesso:* ☐ accesso indiretto ☒ accesso diretto da viabilità ☐ accesso tramite stradello

*Contesto paesaggistico:*

- |                                                             |                                                                         |
|-------------------------------------------------------------|-------------------------------------------------------------------------|
| <input type="checkbox"/> appartenenza ad agglomerato rurale | <input checked="" type="checkbox"/> prossimità a territorio urbanizzato |
| <input checked="" type="checkbox"/> insediamento isolato    | <input type="checkbox"/> prossimità ad infrastrutture                   |
| <input type="checkbox"/> prossimità ad area produttiva      | <input type="checkbox"/> prossimità a corso d'acqua                     |

*Criticità ambientali:* assenti

## NOTE

Comune di Modena

CENSIMENTO PATRIMONIO EDILIZIO TERRITORIO RURALE

## SCHEDA ANALITICA EDIFICIO

N. 4151

Codice nucleo: 252\_772dr

Codice edificio: 28567

### LOCALIZZAZIONE

Indirizzo: STRADA COLLEGARA

civico:

Riferimenti catastali 2019

Foglio: 252 Mappale: 767

Quartiere: 3 - BUON PASTORE - S.AGNESE - S.DAMASO

### FUNZIONE

Funzione principale: residenza

Funzione secondaria ---

Stato di utilizzazione: non in uso

☐ Edificio produttivo agricolo dismesso

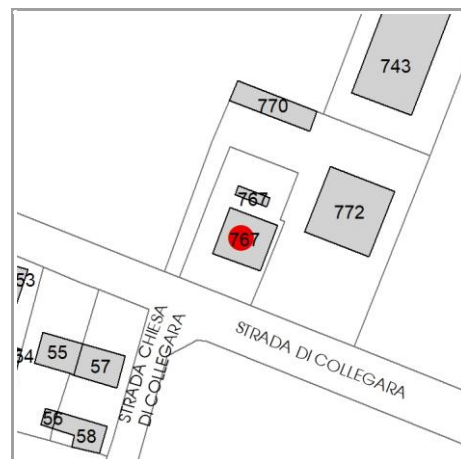

### CARATTERISTICHE DELL'EDIFICIO

Numero di piani: 3

Numero di alloggi: 0

Superficie abitazione (mq): 172

Superficie altre funzioni (mq): 0

Epoca di costruzione: dal 1801 al 1900

Tipologia edilizia storica: **casa colonica**

☒ Coerenza con l'impianto storico originario

Integrità tipologica: originaria

Tipo di alterazione: ---

Stato di conservazione: scarso

Vincolo Monumentale D.Lgs. 42/2004: non presente

### VALUTAZIONE

☐ Valore Storico Architettonico

☒ Valore Storico Culturale Testimoniale

☐ Valore Storico Culturale Testimoniale - Edilizia Minore

### NOTE

## DOCUMENTAZIONE FOTOGRAFICA

Foto censimento 1985/1987



Foto censimento 2017/2020





# CENSIMENTO PATRIMONIO EDILIZIO 2021

## TERRITORIO RURALE

N° IDENTIFICATIVO SCHEDA: 4152

Codice nucleo: 252\_83dr



Foto aerea 2019 - C.G.R. s.p.a. Parma scala 1:5000



Foto aerea 2019 scala 1:3000

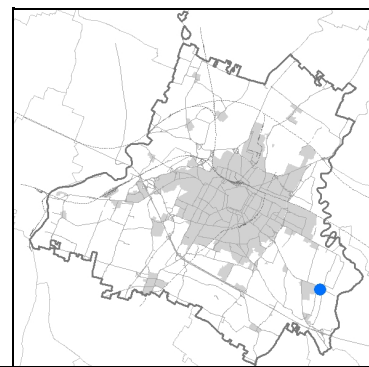

Estratto di mappa 2019 scala 1:3000

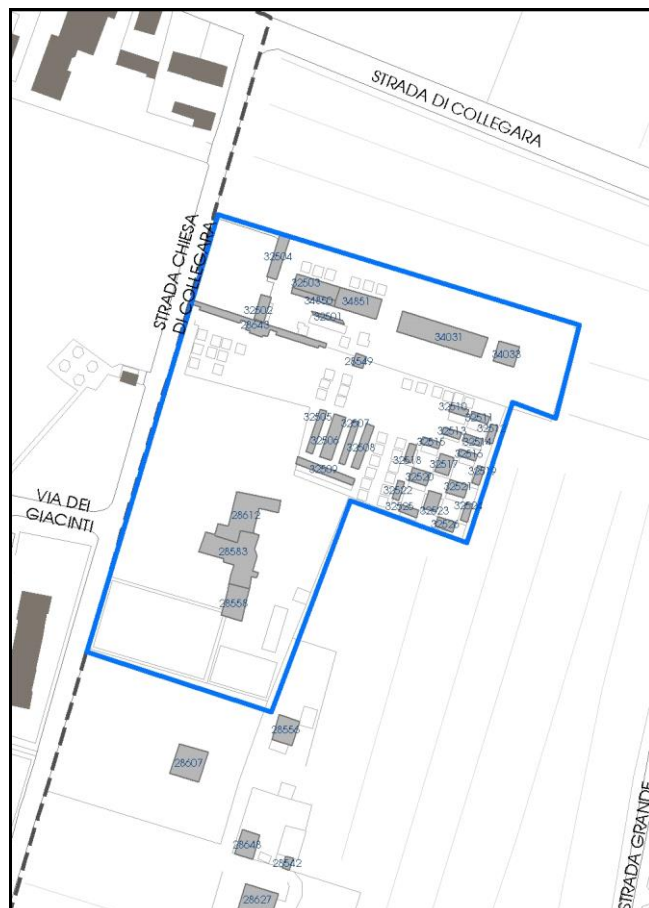

La perimetrazione del nucleo soprariportata è ai soli fini indicativi e non ha alcuna ricaduta normativa sulla base della disciplina di PUG.

Comune di Modena

**Codice nucleo: 252\_83dr**

nucleo recuperato

## LOCALIZZAZIONE

*Indirizzo:* STRADA CHIESA COLLEGARA

*Numero civico:* 7

*Riferimenti catastali:* Foglio: 252

*Mappale:* 83

## FUNZIONI

- |                                                 |                                             |                                           |                                                     |
|-------------------------------------------------|---------------------------------------------|-------------------------------------------|-----------------------------------------------------|
| <input type="checkbox"/> Residenza              | <input type="checkbox"/> Deposito           | <input type="checkbox"/> Allevamento      | <input type="checkbox"/> Centro Aziendale           |
| <input type="checkbox"/> Serra/vivaio           | <input type="checkbox"/> Agriturismo        | <input type="checkbox"/> Maneggio         | <input type="checkbox"/> Impianto di trasformazione |
| <input type="checkbox"/> Altre attività econom. | <input type="checkbox"/> Fattoria didattica | <input type="checkbox"/> Imp. tecnologico | <input type="checkbox"/> Attività agricola residua  |

*Note:*

## DESCRIZIONE DELL'IMPIANTO INSEDIATIVO

**Impianto storico**

*Numero edifici:* 0

*Numero edifici oggetto di indagine:* 3

- ☐ Vincolo Monumentale D.Lgs. 42/2004
- ☐ Vincolo Giardino di notevole interesse
- ☐ Presenza di edifici estranei all'impianto -

*Assetto morfologico:* disposizione libera

*Elementi componenti presenti:*

- |                                                    |                                                          |                                                         |                                                          |
|----------------------------------------------------|----------------------------------------------------------|---------------------------------------------------------|----------------------------------------------------------|
| <input checked="" type="checkbox"/> recinzione     | <input checked="" type="checkbox"/> manufatto funzionale | <input type="checkbox"/> albero singolo                 | <input checked="" type="checkbox"/> alberatura a macchia |
| <input checked="" type="checkbox"/> pavimentazione | <input type="checkbox"/> siepe                           | <input checked="" type="checkbox"/> alberatura a filare | <input checked="" type="checkbox"/> altro                |

*Note elementi:*

presenza di persistenza storica (cod PS064): oratorio Don Oscar Piccinini

## RELAZIONI CON IL CONTESTO TERRITORIALE

*Tipo di accesso:* ☐ accesso indiretto ☒ accesso diretto da viabilità ☐ accesso tramite stradello

*Contesto paesaggistico:*

- |                                                                        |                                                                         |
|------------------------------------------------------------------------|-------------------------------------------------------------------------|
| <input checked="" type="checkbox"/> appartenenza ad agglomerato rurale | <input checked="" type="checkbox"/> prossimità a territorio urbanizzato |
| <input type="checkbox"/> insediamento isolato                          | <input type="checkbox"/> prossimità ad infrastrutture                   |
| <input type="checkbox"/> prossimità ad area produttiva                 | <input type="checkbox"/> prossimità a corso d'acqua                     |

*Criticità ambientali:* assenti

## NOTE

**SCHEDA ANALITICA EDIFICIO**

**N. 4152**

Codice nucleo: 252\_83dr

Codice edificio: 28612

Oratorio Don Oscar Piccinini in Villa di Collegara

**LOCALIZZAZIONE**

Indirizzo: STRADA CHIESA COLLEGARA

civico: 7

Riferimenti catastali 2019

Foglio: 252 Mappale: 83

Quartiere: 3 - BUON PASTORE - S.AGNESE - S.DAMASO

**FUNZIONE**

Funzione principale: oratorio

Funzione secondaria ---

Stato di utilizzazione: in uso

☐ Edificio produttivo agricolo dismesso

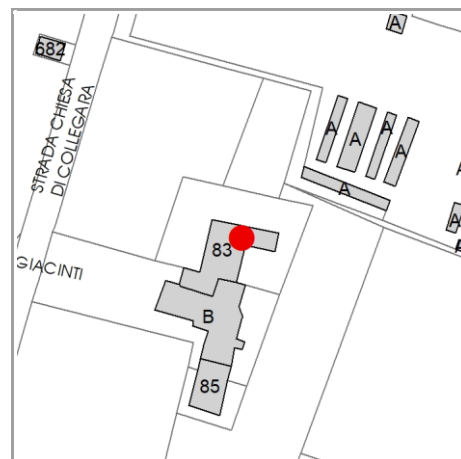

**CARATTERISTICHE DELL'EDIFICIO**

Numero di piani: 3

Numero di alloggi: 0

Superficie abitazione (mq): 0

Superficie altre funzioni (mq): 234

Epoca di costruzione: dal 1946 al 1975

Tipologia edilizia storica: **cappella religiosa / oratorio**

☒ Coerenza con l'impianto storico originario

Integrità tipologica: privo di interesse tipologico

Tipo di alterazione: ---

Stato di conservazione: buono

Vincolo Monumentale D.Lgs. 42/2004: non presente

**VALUTAZIONE**

☐ Valore Storico Architettonico

☒ Valore Storico Culturale Testimoniale

☐ Valore Storico Culturale Testimoniale - Edilizia Minore

**NOTE**



## DOCUMENTAZIONE FOTOGRAFICA

Foto censimento 1985/1987



Foto censimento 2017/2020





# CENSIMENTO PATRIMONIO EDILIZIO 2021

## TERRITORIO RURALE

N° IDENTIFICATIVO SCHEDA: 4153

Codice nucleo: 252\_88dr



Foto aerea 2019 - C.G.R. s.p.a. Parma scala 1:5000



Foto aerea 2019 scala 1:2000

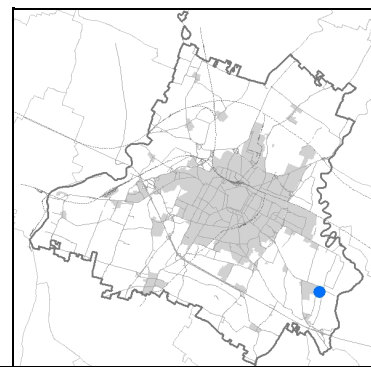
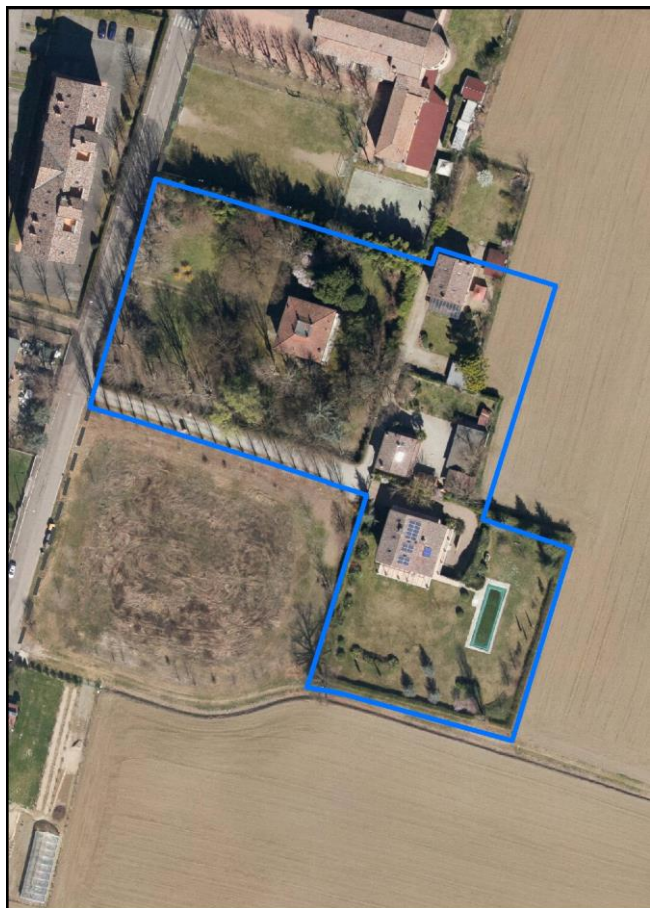

Estratto di mappa 2019 scala 1:2000



La perimetrazione del nucleo soprariportata è ai soli fini indicativi e non ha alcuna ricaduta normativa sulla base della disciplina di PUG.

Comune di Modena

**Codice nucleo: 252\_88dr**

nucleo recuperato

## LOCALIZZAZIONE

*Indirizzo:* STRADA CHIESA COLLEGARA

*Numero civico:* 25

*Riferimenti catastali:* Foglio: 252

*Mappale:* 88

## FUNZIONI

- |                                                 |                                             |                                           |                                                     |
|-------------------------------------------------|---------------------------------------------|-------------------------------------------|-----------------------------------------------------|
| <input checked="" type="checkbox"/> Residenza   | <input type="checkbox"/> Deposito           | <input type="checkbox"/> Allevamento      | <input type="checkbox"/> Centro Aziendale           |
| <input type="checkbox"/> Serra/vivaio           | <input type="checkbox"/> Agriturismo        | <input type="checkbox"/> Maneggio         | <input type="checkbox"/> Impianto di trasformazione |
| <input type="checkbox"/> Altre attività econom. | <input type="checkbox"/> Fattoria didattica | <input type="checkbox"/> Imp. tecnologico | <input type="checkbox"/> Attività agricola residua  |

*Note:*

## DESCRIZIONE DELL'IMPIANTO INSEDIATIVO

**Impianto storico**

*Numero edifici:* 5

*Numero edifici oggetto di indagine:* 4

- ☐ Vincolo Monumentale D.Lgs. 42/2004
- ☒ Vincolo Giardino di notevole interesse **ALB124**
- ☐ Presenza di edifici estranei all'impianto -

*Assetto morfologico:* disposizione libera

*Elementi componenti presenti:*

- |                                                    |                                                          |                                                         |                                                          |
|----------------------------------------------------|----------------------------------------------------------|---------------------------------------------------------|----------------------------------------------------------|
| <input checked="" type="checkbox"/> recinzione     | <input checked="" type="checkbox"/> manufatto funzionale | <input type="checkbox"/> albero singolo                 | <input checked="" type="checkbox"/> alberatura a macchia |
| <input checked="" type="checkbox"/> pavimentazione | <input checked="" type="checkbox"/> siepe                | <input checked="" type="checkbox"/> alberatura a filare | <input type="checkbox"/> altro                           |

*Note elementi:*

## RELAZIONI CON IL CONTESTO TERRITORIALE

*Tipo di accesso:* ☐ accesso indiretto ☐ accesso diretto da viabilità ☒ accesso tramite stradello

*Contesto paesaggistico:*

- |                                                                        |                                                                         |
|------------------------------------------------------------------------|-------------------------------------------------------------------------|
| <input checked="" type="checkbox"/> appartenenza ad agglomerato rurale | <input checked="" type="checkbox"/> prossimità a territorio urbanizzato |
| <input type="checkbox"/> insediamento isolato                          | <input type="checkbox"/> prossimità ad infrastrutture                   |
| <input type="checkbox"/> prossimità ad area produttiva                 | <input type="checkbox"/> prossimità a corso d'acqua                     |

*Criticità ambientali:* assenti

## NOTE

Il giardino di notevole interesse occupa sooo una parte del nucleo.



Comune di Modena

CENSIMENTO PATRIMONIO EDILIZIO TERRITORIO RURALE

## SCHEDA ANALITICA EDIFICIO

N. 4153

Codice nucleo: 252\_88dr

Codice edificio: 28607

### LOCALIZZAZIONE

Indirizzo: STRADA CHIESA COLLEGARA

civico: 25

Riferimenti catastali 2019

Foglio: 252 Mappale: 88

Quartiere: 3 - BUON PASTORE - S.AGNESE - S.DAMASO

### FUNZIONE

Funzione principale: residenza

Funzione secondaria ---

Stato di utilizzazione: in uso

☐ Edificio produttivo agricolo dismesso

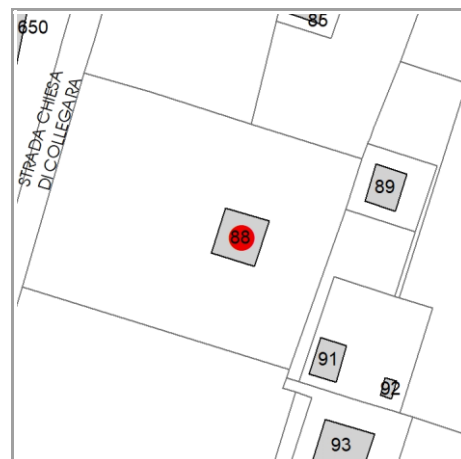

### CARATTERISTICHE DELL'EDIFICIO

Numero di piani: 2

Numero di alloggi: 1

Superficie abitazione (mq): 148

Superficie altre funzioni (mq): 0

Epoca di costruzione: dal 1801 al 1900

Tipologia edilizia storica: **casa padronale**

☒ Coerenza con l'impianto storico originario

Integrità tipologica: originaria

Tipo di alterazione: ---

Stato di conservazione: buono

Vincolo Monumentale D.Lgs. 42/2004: non presente

### VALUTAZIONE

☐ Valore Storico Architettonico

☒ Valore Storico Culturale Testimoniale

☐ Valore Storico Culturale Testimoniale - Edilizia Minore

### NOTE

## DOCUMENTAZIONE FOTOGRAFICA

Foto censimento 1985/1987



Foto censimento 2017/2020

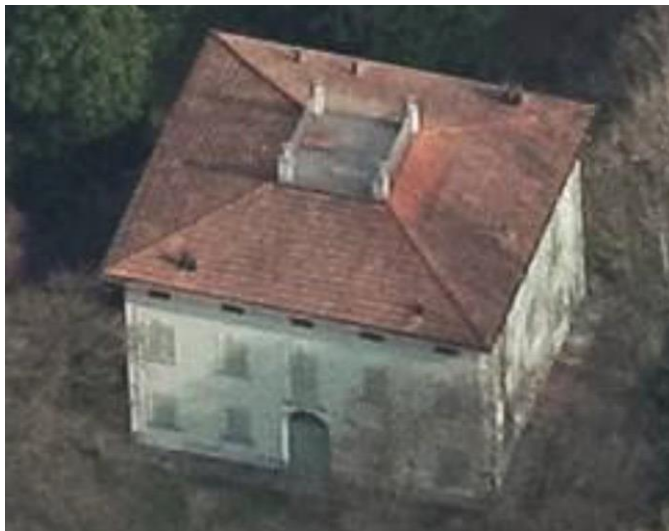

# CENSIMENTO PATRIMONIO EDILIZIO 2021

## TERRITORIO RURALE

N° IDENTIFICATIVO SCHEDA: 4154

Codice nucleo: 252\_88dr



Foto aerea 2019 - C.G.R. s.p.a. Parma scala 1:5000



Foto aerea 2019 scala 1:2000

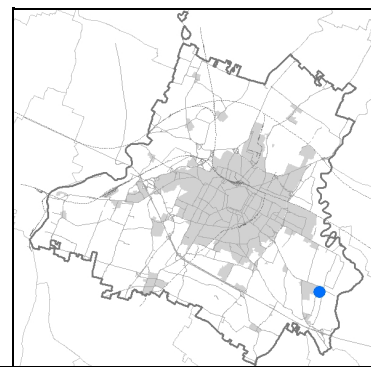
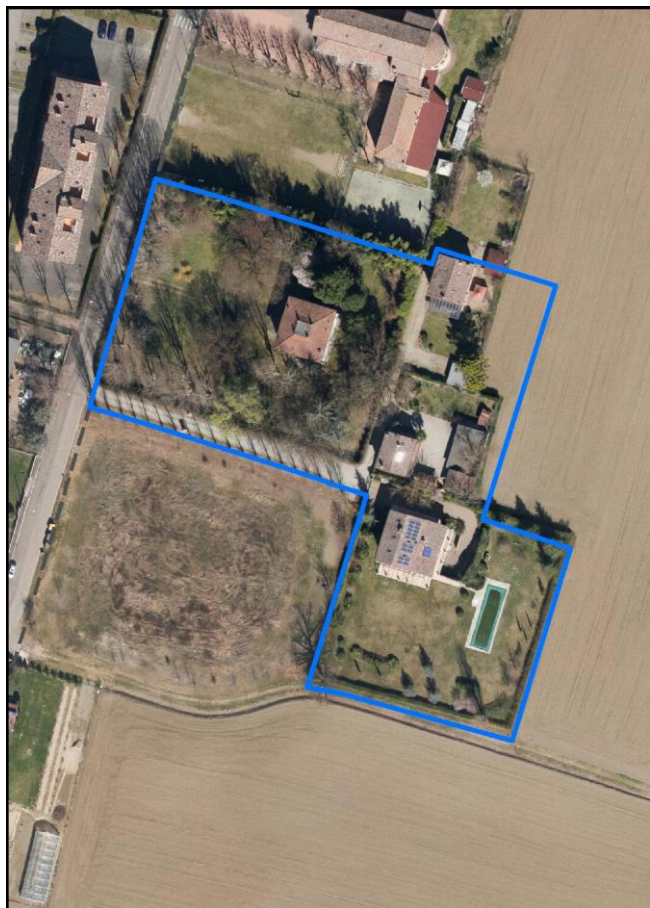

Estratto di mappa 2019 scala 1:2000



La perimetrazione del nucleo soprariportata è ai soli fini indicativi e non ha alcuna ricaduta normativa sulla base della disciplina di PUG.



Comune di Modena

**Codice nucleo: 252\_88dr**

nucleo recuperato

## LOCALIZZAZIONE

*Indirizzo:* STRADA CHIESA COLLEGARA

*Numero civico:* 25

*Riferimenti catastali:* Foglio: 252

*Mappale:* 88

## FUNZIONI

- |                                                 |                                             |                                           |                                                     |
|-------------------------------------------------|---------------------------------------------|-------------------------------------------|-----------------------------------------------------|
| <input checked="" type="checkbox"/> Residenza   | <input type="checkbox"/> Deposito           | <input type="checkbox"/> Allevamento      | <input type="checkbox"/> Centro Aziendale           |
| <input type="checkbox"/> Serra/vivaio           | <input type="checkbox"/> Agriturismo        | <input type="checkbox"/> Maneggio         | <input type="checkbox"/> Impianto di trasformazione |
| <input type="checkbox"/> Altre attività econom. | <input type="checkbox"/> Fattoria didattica | <input type="checkbox"/> Imp. tecnologico | <input type="checkbox"/> Attività agricola residua  |

*Note:*

## DESCRIZIONE DELL'IMPIANTO INSEDIATIVO

**Impianto storico**

*Numero edifici:* 5

*Numero edifici oggetto di indagine:* 4

- ☐ Vincolo Monumentale D.Lgs. 42/2004
- ☒ Vincolo Giardino di notevole interesse **ALB124**
- ☐ Presenza di edifici estranei all'impianto -

*Assetto morfologico:* disposizione libera

*Elementi componenti presenti:*

- |                                                    |                                                          |                                                         |                                                          |
|----------------------------------------------------|----------------------------------------------------------|---------------------------------------------------------|----------------------------------------------------------|
| <input checked="" type="checkbox"/> recinzione     | <input checked="" type="checkbox"/> manufatto funzionale | <input type="checkbox"/> albero singolo                 | <input checked="" type="checkbox"/> alberatura a macchia |
| <input checked="" type="checkbox"/> pavimentazione | <input checked="" type="checkbox"/> siepe                | <input checked="" type="checkbox"/> alberatura a filare | <input type="checkbox"/> altro                           |

*Note elementi:*

## RELAZIONI CON IL CONTESTO TERRITORIALE

*Tipo di accesso:* ☐ accesso indiretto ☐ accesso diretto da viabilità ☒ accesso tramite stradello

*Contesto paesaggistico:*

- |                                                                        |                                                                         |
|------------------------------------------------------------------------|-------------------------------------------------------------------------|
| <input checked="" type="checkbox"/> appartenenza ad agglomerato rurale | <input checked="" type="checkbox"/> prossimità a territorio urbanizzato |
| <input type="checkbox"/> insediamento isolato                          | <input type="checkbox"/> prossimità ad infrastrutture                   |
| <input type="checkbox"/> prossimità ad area produttiva                 | <input type="checkbox"/> prossimità a corso d'acqua                     |

*Criticità ambientali:* assenti

## NOTE

Il giardino di notevole interesse occupa sooo una parte del nucleo.

**SCHEDA ANALITICA EDIFICIO**

**N. 4154**

Codice nucleo: 252\_88dr

Codice edificio: 28556

**LOCALIZZAZIONE**

*Indirizzo:* STRADA CHIESA COLLEGARA

*civico:* 25

*Riferimenti catastali 2019*

*Foglio:* 252 *Mappale:* 89

*Quartiere:* 3 - BUON PASTORE - S.AGNESE - S.DAMASO

**FUNZIONE**

*Funzione principale:* residenza

*Funzione secondaria* ---

*Stato di utilizzazione:* in uso

☐ *Edificio produttivo agricolo dismesso*

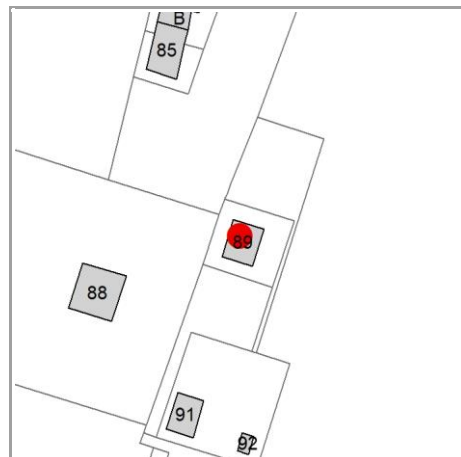

**CARATTERISTICHE DELL'EDIFICIO**

*Numero di piani:* 2

*Numero di alloggi:* 1

*Superficie abitazione (mq):* 86

*Superficie altre funzioni (mq):* 0

*Epoca di costruzione:* dal 1801 al 1900

*Tipologia edilizia storica:* **casa colonica**

☒ *Coerenza con l'impianto storico originario*

*Integrità tipologica:* alterata

*Tipo di alterazione:* corpo annesso precario

*Stato di conservazione:* buono

*Vincolo Monumentale D.Lgs. 42/2004:* non presente

**VALUTAZIONE**

☐ Valore Storico Architettonico

☒ Valore Storico Culturale Testimoniale

☐ Valore Storico Culturale Testimoniale - Edilizia Minore

**NOTE**

## DOCUMENTAZIONE FOTOGRAFICA

Foto censimento 1985/1987



Foto censimento 2017/2020

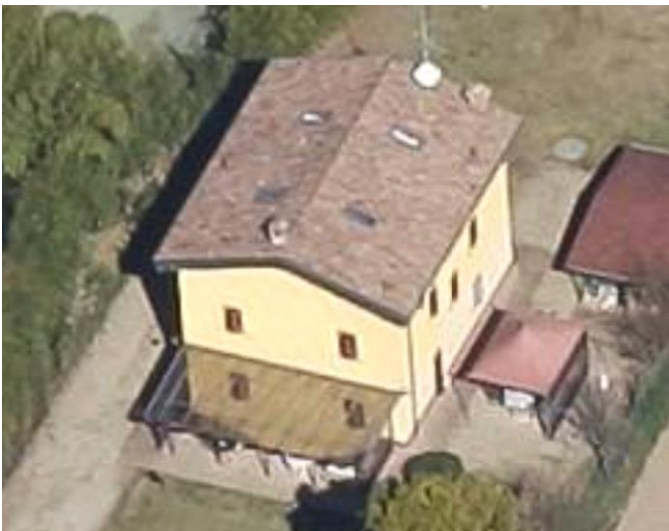



# CENSIMENTO PATRIMONIO EDILIZIO 2021

## TERRITORIO RURALE

N° IDENTIFICATIVO SCHEDA: 4155

Codice nucleo: 252\_88dr



Foto aerea 2019 - C.G.R. s.p.a. Parma scala 1:5000



Foto aerea 2019 scala 1:2000

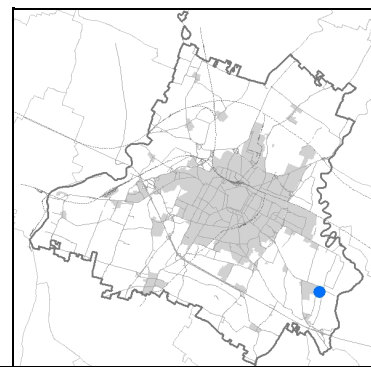
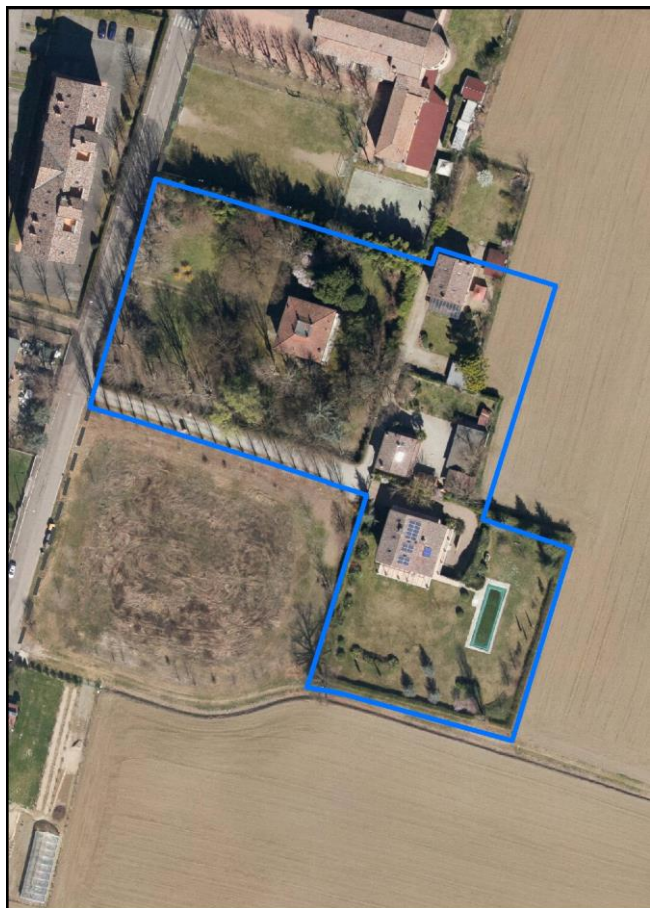

Estratto di mappa 2019 scala 1:2000



La perimetrazione del nucleo soprariportata è ai soli fini indicativi e non ha alcuna ricaduta normativa sulla base della disciplina di PUG.

Comune di Modena

**Codice nucleo: 252\_88dr**

nucleo recuperato

## LOCALIZZAZIONE

*Indirizzo:* STRADA CHIESA COLLEGARA

*Numero civico:* 25

*Riferimenti catastali:* Foglio: 252

*Mappale:* 88

## FUNZIONI

- |                                                 |                                             |                                           |                                                     |
|-------------------------------------------------|---------------------------------------------|-------------------------------------------|-----------------------------------------------------|
| <input checked="" type="checkbox"/> Residenza   | <input type="checkbox"/> Deposito           | <input type="checkbox"/> Allevamento      | <input type="checkbox"/> Centro Aziendale           |
| <input type="checkbox"/> Serra/vivaio           | <input type="checkbox"/> Agriturismo        | <input type="checkbox"/> Maneggio         | <input type="checkbox"/> Impianto di trasformazione |
| <input type="checkbox"/> Altre attività econom. | <input type="checkbox"/> Fattoria didattica | <input type="checkbox"/> Imp. tecnologico | <input type="checkbox"/> Attività agricola residua  |

*Note:*

## DESCRIZIONE DELL'IMPIANTO INSEDIATIVO

**Impianto storico**

*Numero edifici:* 5

*Numero edifici oggetto di indagine:* 4

- ☐ Vincolo Monumentale D.Lgs. 42/2004
- ☒ Vincolo Giardino di notevole interesse **ALB124**
- ☐ Presenza di edifici estranei all'impianto -

*Assetto morfologico:* disposizione libera

*Elementi componenti presenti:*

- |                                                    |                                                          |                                                         |                                                          |
|----------------------------------------------------|----------------------------------------------------------|---------------------------------------------------------|----------------------------------------------------------|
| <input checked="" type="checkbox"/> recinzione     | <input checked="" type="checkbox"/> manufatto funzionale | <input type="checkbox"/> albero singolo                 | <input checked="" type="checkbox"/> alberatura a macchia |
| <input checked="" type="checkbox"/> pavimentazione | <input checked="" type="checkbox"/> siepe                | <input checked="" type="checkbox"/> alberatura a filare | <input type="checkbox"/> altro                           |

*Note elementi:*

## RELAZIONI CON IL CONTESTO TERRITORIALE

*Tipo di accesso:* ☐ accesso indiretto ☐ accesso diretto da viabilità ☒ accesso tramite stradello

*Contesto paesaggistico:*

- |                                                                        |                                                                         |
|------------------------------------------------------------------------|-------------------------------------------------------------------------|
| <input checked="" type="checkbox"/> appartenenza ad agglomerato rurale | <input checked="" type="checkbox"/> prossimità a territorio urbanizzato |
| <input type="checkbox"/> insediamento isolato                          | <input type="checkbox"/> prossimità ad infrastrutture                   |
| <input type="checkbox"/> prossimità ad area produttiva                 | <input type="checkbox"/> prossimità a corso d'acqua                     |

*Criticità ambientali:* assenti

## NOTE

Il giardino di notevole interesse occupa sooo una parte del nucleo.

**SCHEDA ANALITICA EDIFICIO**

**N. 4155**

Codice nucleo: 252\_88dr

Codice edificio: 28648

**LOCALIZZAZIONE**

*Indirizzo:* STRADA CHIESA COLLEGARA

*civico:* 25

*Riferimenti catastali 2019*

*Foglio:* 252 *Mappale:* 91

*Quartiere:* 3 - BUON PASTORE - S.AGNESE - S.DAMASO

**FUNZIONE**

*Funzione principale:* residenza

*Funzione secondaria* ---

*Stato di utilizzazione:* in uso

☐ *Edificio produttivo agricolo dismesso*

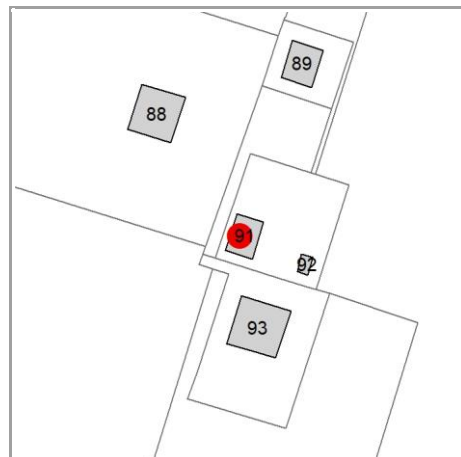

**CARATTERISTICHE DELL'EDIFICIO**

*Numero di piani:* 2

*Numero di alloggi:* 1

*Superficie abitazione (mq):* 73

*Superficie altre funzioni (mq):* 0

*Epoca di costruzione:* dal 1801 al 1900

*Tipologia edilizia storica:* **casa colonica**

☒ *Coerenza con l'impianto storico originario*

*Integrità tipologica:* alterata

*Tipo di alterazione:* alterazione dell'involucro

*Stato di conservazione:* buono

*Vincolo Monumentale D.Lgs. 42/2004:* non presente

**VALUTAZIONE**

☐ Valore Storico Architettonico

☒ Valore Storico Culturale Testimoniale

☐ Valore Storico Culturale Testimoniale - Edilizia Minore

**NOTE**

pannelli fotovoltaici "sollevati" in copertura



## DOCUMENTAZIONE FOTOGRAFICA

Foto censimento 1985/1987



Foto censimento 2017/2020





# CENSIMENTO PATRIMONIO EDILIZIO 2021

## TERRITORIO RURALE

N° IDENTIFICATIVO SCHEDA: 4156

Codice nucleo: 252\_88dr



Foto aerea 2019 - C.G.R. s.p.a. Parma scala 1:5000



Foto aerea 2019 scala 1:2000

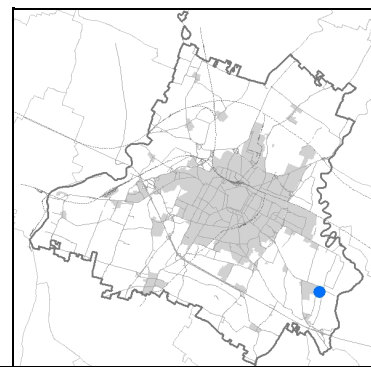
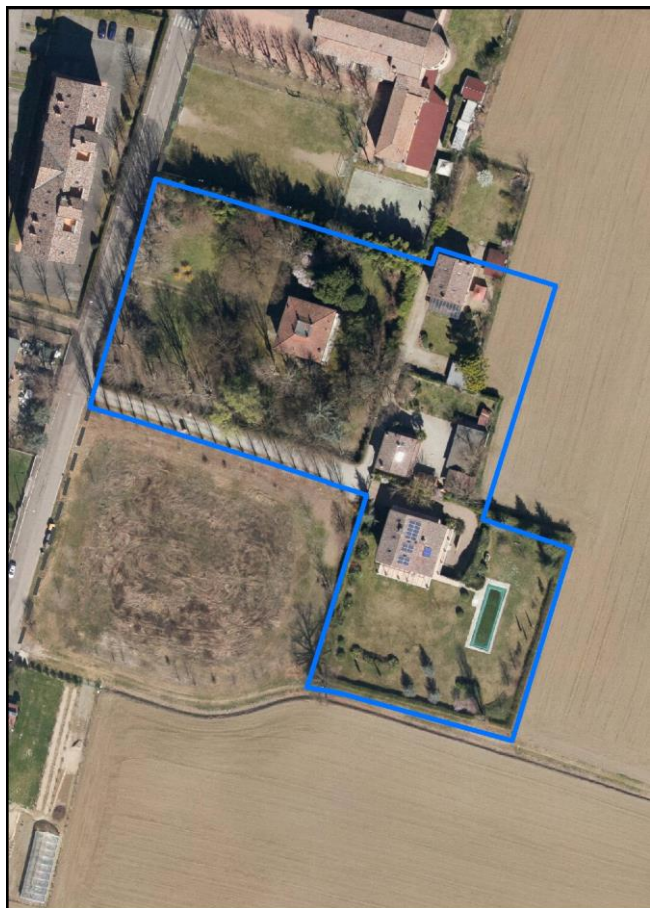

Estratto di mappa 2019 scala 1:2000



La perimetrazione del nucleo soprariportata è ai soli fini indicativi e non ha alcuna ricaduta normativa sulla base della disciplina di PUG.

Comune di Modena

**Codice nucleo: 252\_88dr**

nucleo recuperato

## LOCALIZZAZIONE

*Indirizzo:* STRADA CHIESA COLLEGARA

*Numero civico:* 25

*Riferimenti catastali:* Foglio: 252

*Mappale:* 88

## FUNZIONI

- |                                                 |                                             |                                           |                                                     |
|-------------------------------------------------|---------------------------------------------|-------------------------------------------|-----------------------------------------------------|
| <input checked="" type="checkbox"/> Residenza   | <input type="checkbox"/> Deposito           | <input type="checkbox"/> Allevamento      | <input type="checkbox"/> Centro Aziendale           |
| <input type="checkbox"/> Serra/vivaio           | <input type="checkbox"/> Agriturismo        | <input type="checkbox"/> Maneggio         | <input type="checkbox"/> Impianto di trasformazione |
| <input type="checkbox"/> Altre attività econom. | <input type="checkbox"/> Fattoria didattica | <input type="checkbox"/> Imp. tecnologico | <input type="checkbox"/> Attività agricola residua  |

*Note:*

## DESCRIZIONE DELL'IMPIANTO INSEDIATIVO

**Impianto storico**

*Numero edifici:* 5

*Numero edifici oggetto di indagine:* 4

- ☐ Vincolo Monumentale D.Lgs. 42/2004
- ☒ Vincolo Giardino di notevole interesse **ALB124**
- ☐ Presenza di edifici estranei all'impianto -

*Assetto morfologico:* disposizione libera

*Elementi componenti presenti:*

- |                                                    |                                                          |                                                         |                                                          |
|----------------------------------------------------|----------------------------------------------------------|---------------------------------------------------------|----------------------------------------------------------|
| <input checked="" type="checkbox"/> recinzione     | <input checked="" type="checkbox"/> manufatto funzionale | <input type="checkbox"/> albero singolo                 | <input checked="" type="checkbox"/> alberatura a macchia |
| <input checked="" type="checkbox"/> pavimentazione | <input checked="" type="checkbox"/> siepe                | <input checked="" type="checkbox"/> alberatura a filare | <input type="checkbox"/> altro                           |

*Note elementi:*

## RELAZIONI CON IL CONTESTO TERRITORIALE

*Tipo di accesso:* ☐ accesso indiretto ☐ accesso diretto da viabilità ☒ accesso tramite stradello

*Contesto paesaggistico:*

- |                                                                        |                                                                         |
|------------------------------------------------------------------------|-------------------------------------------------------------------------|
| <input checked="" type="checkbox"/> appartenenza ad agglomerato rurale | <input checked="" type="checkbox"/> prossimità a territorio urbanizzato |
| <input type="checkbox"/> insediamento isolato                          | <input type="checkbox"/> prossimità ad infrastrutture                   |
| <input type="checkbox"/> prossimità ad area produttiva                 | <input type="checkbox"/> prossimità a corso d'acqua                     |

*Criticità ambientali:* assenti

## NOTE

Il giardino di notevole interesse occupa sooo una parte del nucleo.



**SCHEDA ANALITICA EDIFICIO**

**N. 4156**

Codice nucleo: 252\_88dr

Codice edificio: 28627

**LOCALIZZAZIONE**

*Indirizzo:* STRADA CHIESA COLLEGARA

*civico:* 25

*Riferimenti catastali 2019*

*Foglio:* 252 *Mappale:* 93

*Quartiere:* 3 - BUON PASTORE - S.AGNESE - S.DAMASO

**FUNZIONE**

*Funzione principale:* residenza

*Funzione secondaria* ---

*Stato di utilizzazione:* in uso

☐ *Edificio produttivo agricolo dismesso*

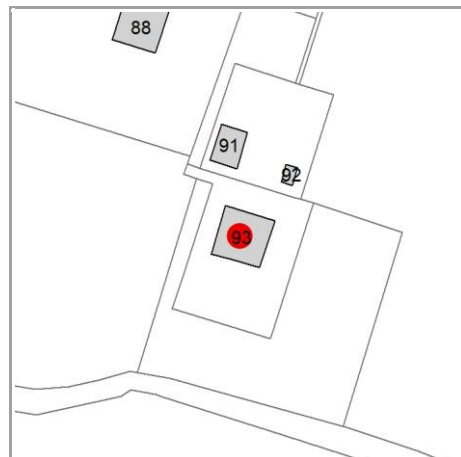

**CARATTERISTICHE DELL'EDIFICIO**

*Numero di piani:* 3

*Numero di alloggi:* 1

*Superficie abitazione (mq):* 178

*Superficie altre funzioni (mq):* 0

*Epoca di costruzione:* dal 1801 al 1900

*Tipologia edilizia storica:* **stalla e fienile**

☒ *Coerenza con l'impianto storico originario*

*Integrità tipologica:* alterata

*Tipo di alterazione:* alterazione dell'involucro

*Stato di conservazione:* buono

*Vincolo Monumentale D.Lgs. 42/2004:* non presente

**VALUTAZIONE**

☐ Valore Storico Architettonico

☒ Valore Storico Culturale Testimoniale

☐ Valore Storico Culturale Testimoniale - Edilizia Minore

**NOTE**

pannelli fotovoltaici integrati nella copertura

## DOCUMENTAZIONE FOTOGRAFICA

Foto censimento 1985/1987



Foto censimento 2017/2020





# CENSIMENTO PATRIMONIO EDILIZIO 2021

## TERRITORIO RURALE

N° IDENTIFICATIVO SCHEDA: 4157

Codice nucleo: 252\_637dr



Foto aerea 2019 - C.G.R. s.p.a. Parma scala 1:5000



Foto aerea 2019 scala 1:2000

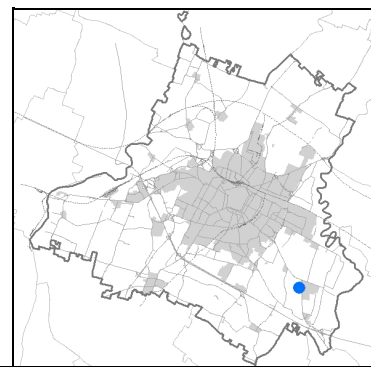

Estratto di mappa 2019 scala 1:2000

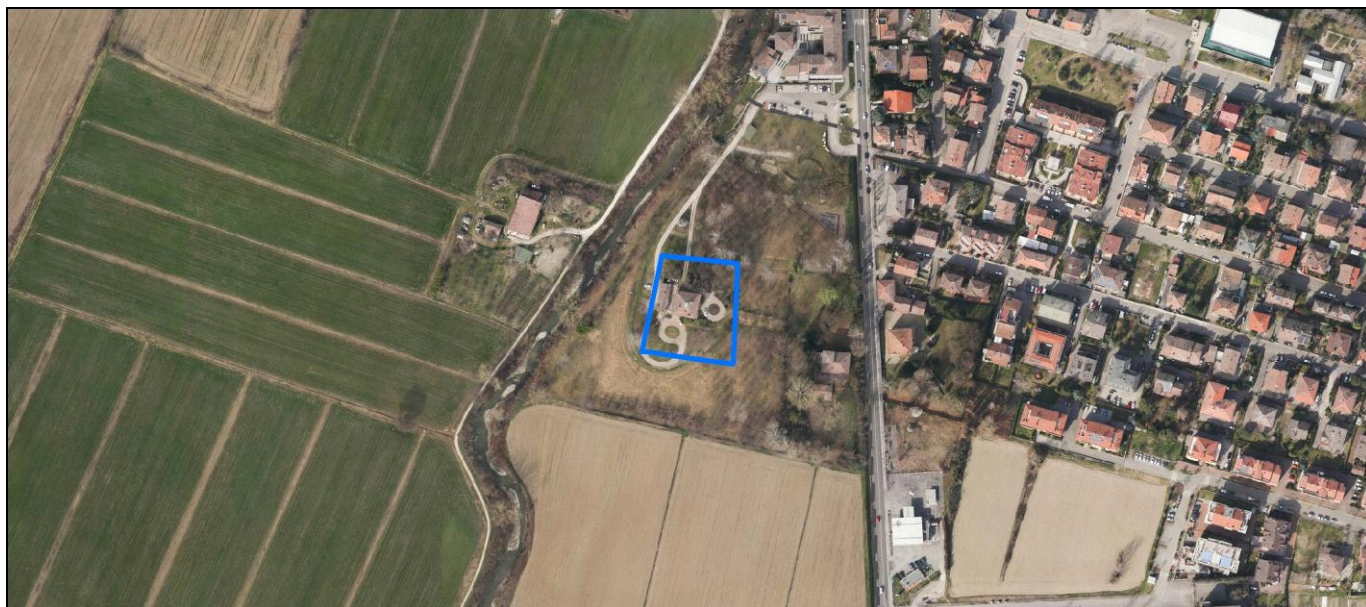
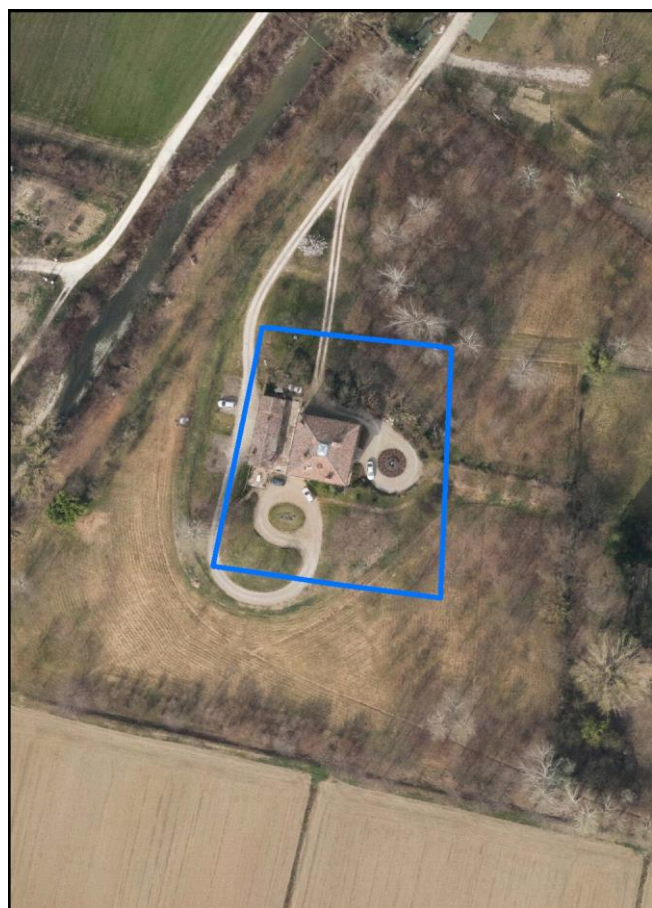

La perimetrazione del nucleo soprariportata è ai soli fini indicativi e non ha alcuna ricaduta normativa sulla base della disciplina di PUG.



Comune di Modena

**Codice nucleo: 252\_637dr**

nucleo recuperato

## LOCALIZZAZIONE

*Indirizzo:* STRADA VIGNOLESE

*Numero civico:* 1376

*Riferimenti catastali:* Foglio: 252

*Mappale:* 637

## FUNZIONI

- |                                                 |                                             |                                           |                                                     |
|-------------------------------------------------|---------------------------------------------|-------------------------------------------|-----------------------------------------------------|
| <input checked="" type="checkbox"/> Residenza   | <input type="checkbox"/> Deposito           | <input type="checkbox"/> Allevamento      | <input type="checkbox"/> Centro Aziendale           |
| <input type="checkbox"/> Serra/vivaio           | <input type="checkbox"/> Agriturismo        | <input type="checkbox"/> Maneggio         | <input type="checkbox"/> Impianto di trasformazione |
| <input type="checkbox"/> Altre attività econom. | <input type="checkbox"/> Fattoria didattica | <input type="checkbox"/> Imp. tecnologico | <input type="checkbox"/> Attività agricola residua  |

*Note:*

## DESCRIZIONE DELL'IMPIANTO INSEDIATIVO

**Impianto storico**

*Numero edifici:* 2

*Numero edifici oggetto di indagine:* 1

- ☐ Vincolo Monumentale D.Lgs. 42/2004
- ☐ Vincolo Giardino di notevole interesse
- ☐ Presenza di edifici estranei all'impianto -

*Assetto morfologico:* disposizione libera

*Elementi componenti presenti:*

- |                                         |                                                          |                                              |                                                          |
|-----------------------------------------|----------------------------------------------------------|----------------------------------------------|----------------------------------------------------------|
| <input type="checkbox"/> recinzione     | <input checked="" type="checkbox"/> manufatto funzionale | <input type="checkbox"/> albero singolo      | <input checked="" type="checkbox"/> alberatura a macchia |
| <input type="checkbox"/> pavimentazione | <input type="checkbox"/> siepe                           | <input type="checkbox"/> alberatura a filare | <input type="checkbox"/> altro                           |

*Note elementi:*

## RELAZIONI CON IL CONTESTO TERRITORIALE

*Tipo di accesso:* ☐ accesso indiretto ☐ accesso diretto da viabilità ☒ accesso tramite stradello

*Contesto paesaggistico:*

- |                                                             |                                                                |
|-------------------------------------------------------------|----------------------------------------------------------------|
| <input type="checkbox"/> appartenenza ad agglomerato rurale | <input type="checkbox"/> prossimità a territorio urbanizzato   |
| <input checked="" type="checkbox"/> insediamento isolato    | <input type="checkbox"/> prossimità ad infrastrutture          |
| <input type="checkbox"/> prossimità ad area produttiva      | <input checked="" type="checkbox"/> prossimità a corso d'acqua |

*Criticità ambientali:* assenti

## NOTE

**SCHEDA ANALITICA EDIFICIO**

**N. 4157**

Codice nucleo: 252\_637dr

Codice edificio: 28696

**LOCALIZZAZIONE**

Indirizzo: STRADA VIGNOLESE

civico: 1376

Riferimenti catastali 2019

Foglio: 252 Mappale: 99

Quartiere: 3 - BUON PASTORE - S.AGNESE - S.DAMASO

**FUNZIONE**

Funzione principale: residenza

Funzione secondaria ---

Stato di utilizzazione: in uso

☐ Edificio produttivo agricolo dismesso

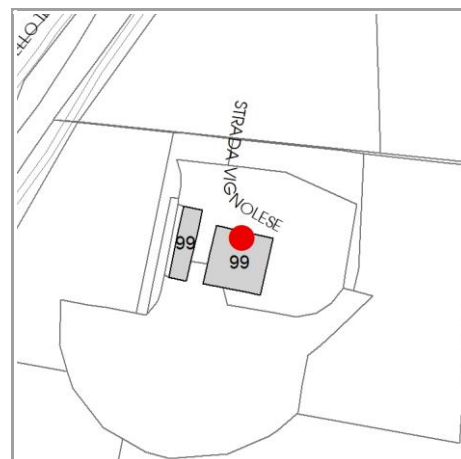

**CARATTERISTICHE DELL'EDIFICIO**

Numero di piani: 3

Numero di alloggi: 3

Superficie abitazione (mq): 238

Superficie altre funzioni (mq): 0

Epoca di costruzione: dal 1801 al 1900

Tipologia edilizia storica: **casa padronale**

☒ Coerenza con l'impianto storico originario

Integrità tipologica: originaria

Tipo di alterazione: ---

Stato di conservazione: buono

Vincolo Monumentale D.Lgs. 42/2004: non presente

**VALUTAZIONE**

☐ Valore Storico Architettonico

☒ Valore Storico Culturale Testimoniale

☐ Valore Storico Culturale Testimoniale - Edilizia Minore

**NOTE**

## DOCUMENTAZIONE FOTOGRAFICA

Foto censimento 1985/1987



Foto censimento 2017/2020





# CENSIMENTO PATRIMONIO EDILIZIO 2021

## TERRITORIO RURALE

N° IDENTIFICATIVO SCHEDA: 4158

Codice nucleo: 252\_195d



Foto aerea 2019 - C.G.R. s.p.a. Parma scala 1:5000



Foto aerea 2019 scala 1:2000

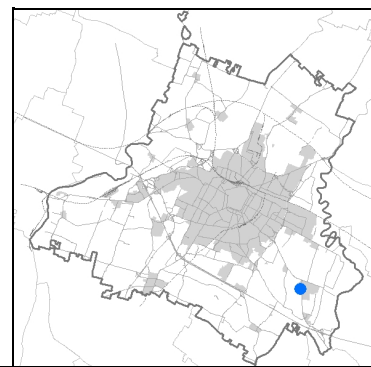

Estratto di mappa 2019 scala 1:2000

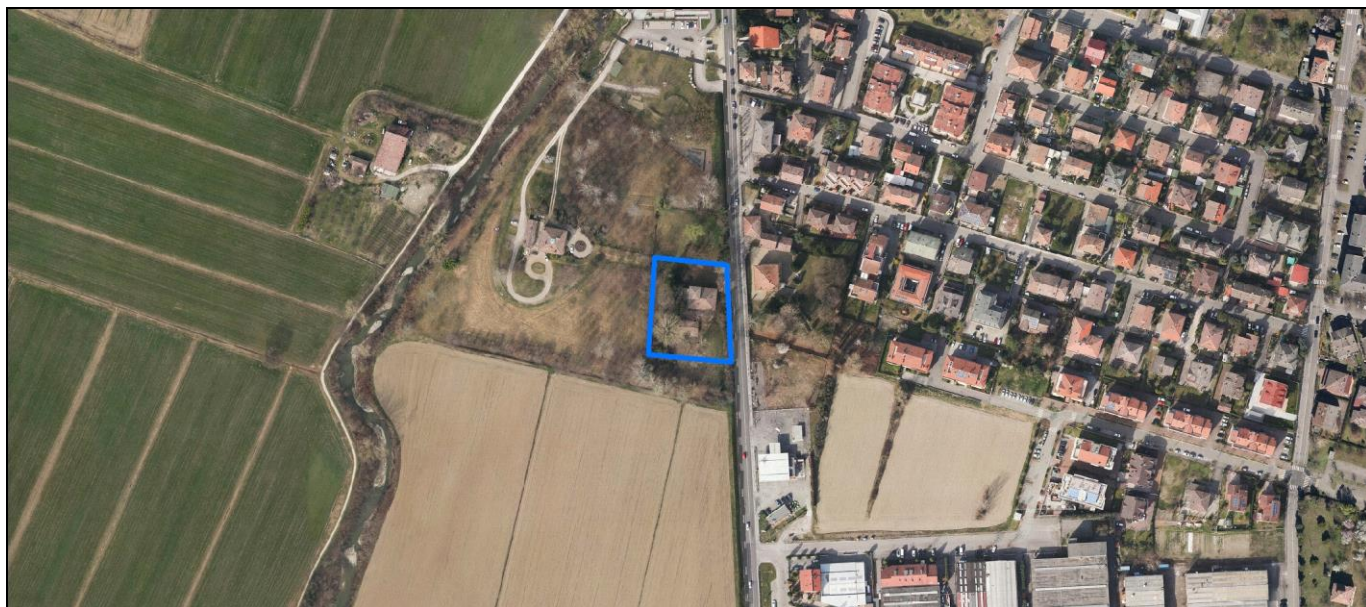

La perimetrazione del nucleo soprariportata è ai soli fini indicativi e non ha alcuna ricaduta normativa sulla base della disciplina di PUG.

Comune di Modena

**Codice nucleo: 252\_195d**

nucleo non recuperato

## LOCALIZZAZIONE

*Indirizzo:* STRADA VIGNOLESE

*Numero civico:* 1376

*Riferimenti catastali:* Foglio: 252

*Mappale:* 101

## FUNZIONI

- |                                                 |                                             |                                           |                                                     |
|-------------------------------------------------|---------------------------------------------|-------------------------------------------|-----------------------------------------------------|
| <input checked="" type="checkbox"/> Residenza   | <input type="checkbox"/> Deposito           | <input type="checkbox"/> Allevamento      | <input type="checkbox"/> Centro Aziendale           |
| <input type="checkbox"/> Serra/vivaio           | <input type="checkbox"/> Agriturismo        | <input type="checkbox"/> Maneggio         | <input type="checkbox"/> Impianto di trasformazione |
| <input type="checkbox"/> Altre attività econom. | <input type="checkbox"/> Fattoria didattica | <input type="checkbox"/> Imp. tecnologico | <input type="checkbox"/> Attività agricola residua  |

*Note:*

## DESCRIZIONE DELL'IMPIANTO INSEDIATIVO

**Impianto storico**

*Numero edifici:* 4

*Numero edifici oggetto di indagine:* 1

- ☐ Vincolo Monumentale D.Lgs. 42/2004
- ☒ Vincolo Giardino di notevole interesse **ALB125**
- ☐ Presenza di edifici estranei all'impianto -

*Assetto morfologico:* cortile

*Elementi componenti presenti:*

- |                                         |                                               |                                              |                                                          |
|-----------------------------------------|-----------------------------------------------|----------------------------------------------|----------------------------------------------------------|
| <input type="checkbox"/> recinzione     | <input type="checkbox"/> manufatto funzionale | <input type="checkbox"/> albero singolo      | <input checked="" type="checkbox"/> alberatura a macchia |
| <input type="checkbox"/> pavimentazione | <input type="checkbox"/> siepe                | <input type="checkbox"/> alberatura a filare | <input type="checkbox"/> altro                           |

*Note elementi:*

## RELAZIONI CON IL CONTESTO TERRITORIALE

*Tipo di accesso:* ☐ accesso indiretto ☐ accesso diretto da viabilità ☐ accesso tramite stradello

*Contesto paesaggistico:*

- |                                                                        |                                                                         |
|------------------------------------------------------------------------|-------------------------------------------------------------------------|
| <input checked="" type="checkbox"/> appartenenza ad agglomerato rurale | <input checked="" type="checkbox"/> prossimità a territorio urbanizzato |
| <input type="checkbox"/> insediamento isolato                          | <input type="checkbox"/> prossimità ad infrastrutture                   |
| <input type="checkbox"/> prossimità ad area produttiva                 | <input type="checkbox"/> prossimità a corso d'acqua                     |

*Criticità ambientali:* fonti esterne

(strada principale extra-urbana 20 m)

## NOTE

**SCHEDA ANALITICA EDIFICIO**

**N. 4158**

Codice nucleo: 252\_195d

Codice edificio: 28654

**LOCALIZZAZIONE**

Indirizzo: STRADA VIGNOLESE

civico: 1376

Riferimenti catastali 2019

Foglio: 252 Mappale: 101

Quartiere: 3 - BUON PASTORE - S.AGNESE - S.DAMASO

**FUNZIONE**

Funzione principale: residenza

Funzione secondaria ---

Stato di utilizzazione: uso non rilevabile

☐ Edificio produttivo agricolo dismesso

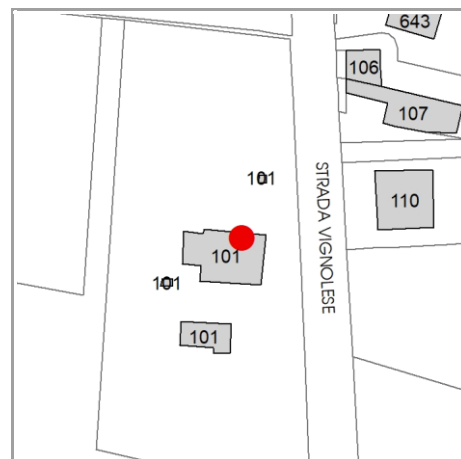

**CARATTERISTICHE DELL'EDIFICIO**

Numero di piani:

Numero di alloggi: 1

Superficie abitazione (mq): 0

Superficie altre funzioni (mq): 0

Epoca di costruzione: dal 1901 al 1945

Tipologia edilizia storica: **villa monumentale**

☒ Coerenza con l'impianto storico originario

Integrità tipologica:

Tipo di alterazione: ---

Stato di conservazione: buono

Vincolo Monumentale D.Lgs. 42/2004: non presente

**VALUTAZIONE**

☐ Valore Storico Architettonico

☒ Valore Storico Culturale Testimoniale

☐ Valore Storico Culturale Testimoniale - Edilizia Minore

**NOTE**



## DOCUMENTAZIONE FOTOGRAFICA

Foto censimento 1985/1987



Foto censimento 2017/2020

# CENSIMENTO PATRIMONIO EDILIZIO 2021

## TERRITORIO RURALE

N° IDENTIFICATIVO SCHEDA: 4159

Codice nucleo: 252\_142dr



Foto aerea 2019 - C.G.R. s.p.a. Parma scala 1:5000



Foto aerea 2019 scala 1:2000

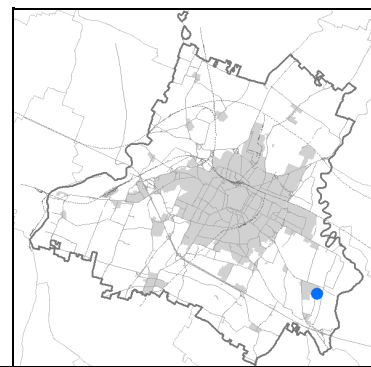

Estratto di mappa 2019 scala 1:2000

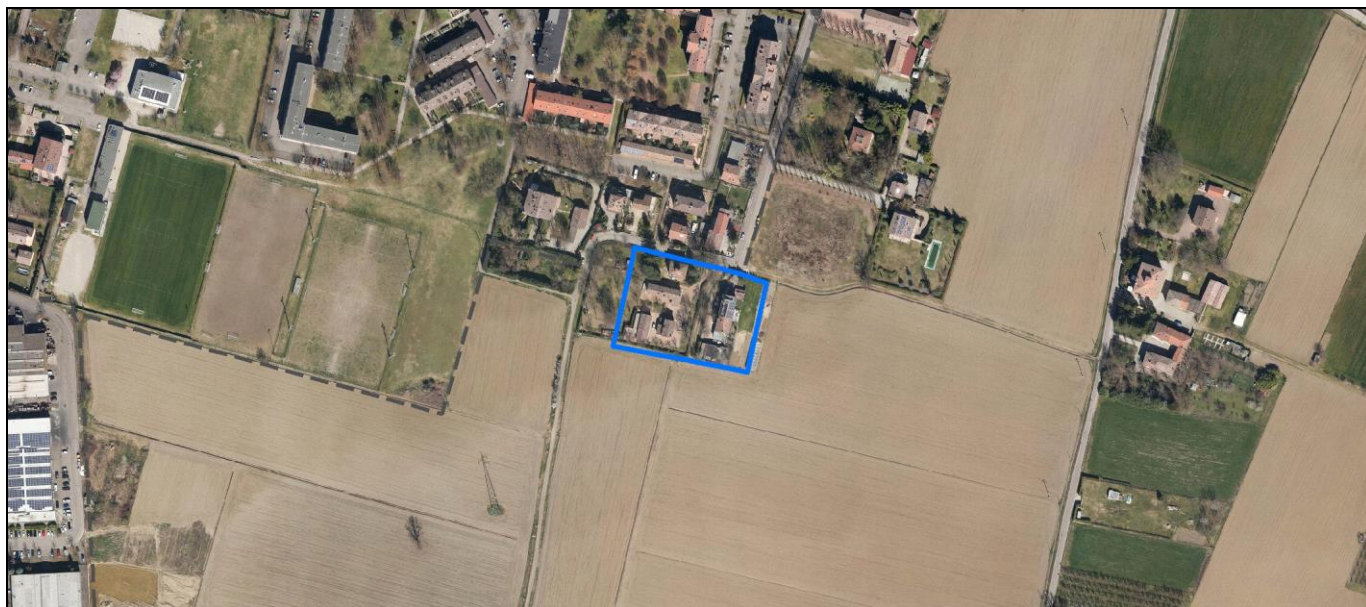
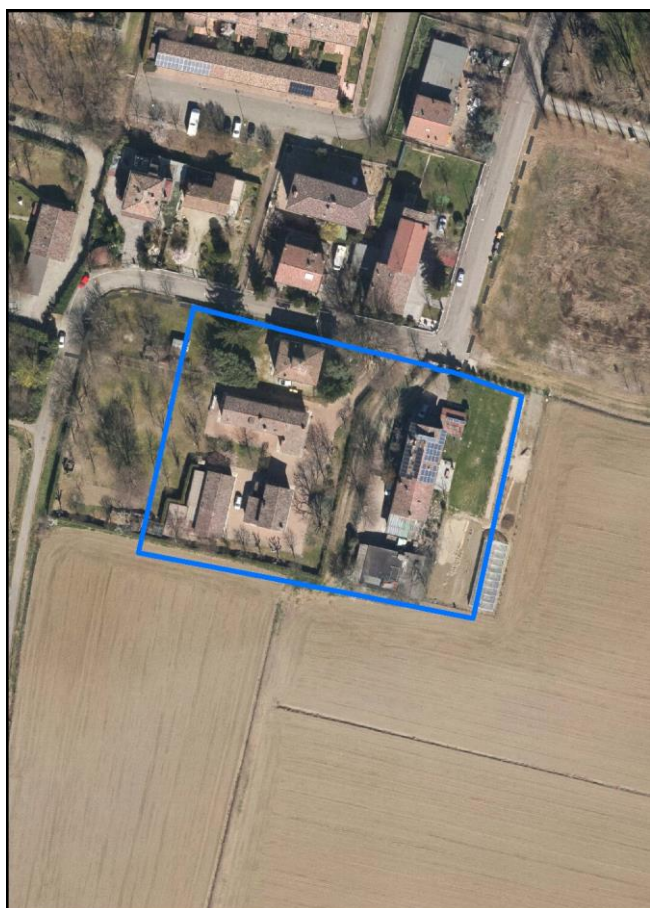
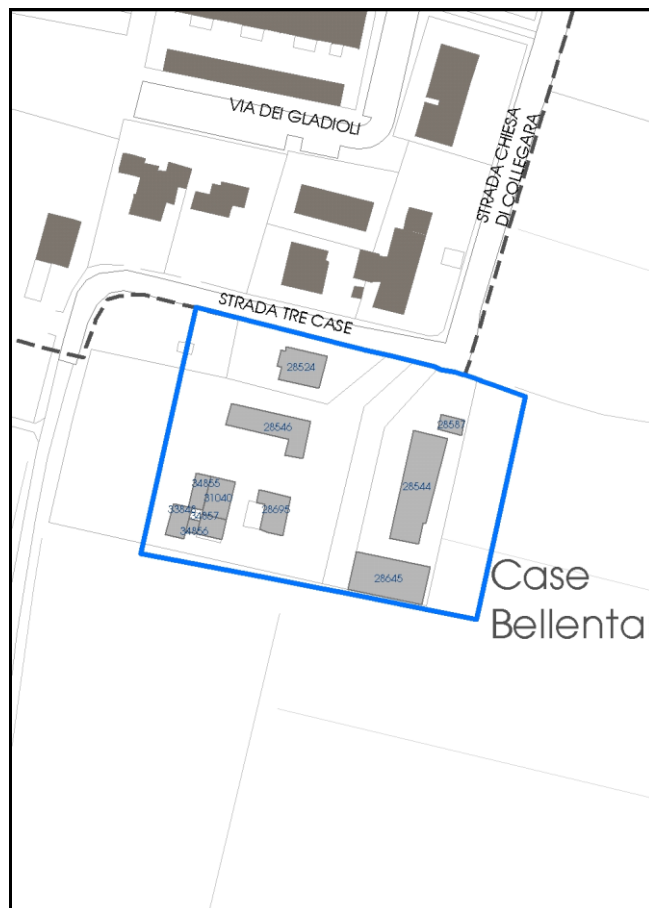

La perimetrazione del nucleo soprariportata è ai soli fini indicativi e non ha alcuna ricaduta normativa sulla base della disciplina di PUG.

Comune di Modena

**Codice nucleo: 252\_142dr**

nucleo recuperato

## LOCALIZZAZIONE

*Indirizzo:* STRADA TRE CASE

*Numero civico:* 84

*Riferimenti catastali:* Foglio: 252

*Mappale:* 142

## FUNZIONI

- |                                                 |                                              |                                           |                                                     |
|-------------------------------------------------|----------------------------------------------|-------------------------------------------|-----------------------------------------------------|
| <input checked="" type="checkbox"/> Residenza   | <input checked="" type="checkbox"/> Deposito | <input type="checkbox"/> Allevamento      | <input type="checkbox"/> Centro Aziendale           |
| <input type="checkbox"/> Serra/vivaio           | <input type="checkbox"/> Agriturismo         | <input type="checkbox"/> Maneggio         | <input type="checkbox"/> Impianto di trasformazione |
| <input type="checkbox"/> Altre attività econom. | <input type="checkbox"/> Fattoria didattica  | <input type="checkbox"/> Imp. tecnologico | <input type="checkbox"/> Attività agricola residua  |

*Note:*

## DESCRIZIONE DELL'IMPIANTO INSEDIATIVO

**Impianto storico**

*Numero edifici:* 11

*Numero edifici oggetto di indagine:* 3

- ☐ Vincolo Monumentale D.Lgs. 42/2004
- ☐ Vincolo Giardino di notevole interesse
- ☐ Presenza di edifici estranei all'impianto -

*Assetto morfologico:* disposizione libera

*Elementi componenti presenti:*

- |                                                    |                                                          |                                              |                                                          |
|----------------------------------------------------|----------------------------------------------------------|----------------------------------------------|----------------------------------------------------------|
| <input checked="" type="checkbox"/> recinzione     | <input checked="" type="checkbox"/> manufatto funzionale | <input type="checkbox"/> albero singolo      | <input checked="" type="checkbox"/> alberatura a macchia |
| <input checked="" type="checkbox"/> pavimentazione | <input checked="" type="checkbox"/> siepe                | <input type="checkbox"/> alberatura a filare | <input type="checkbox"/> altro                           |

*Note elementi:*

## RELAZIONI CON IL CONTESTO TERRITORIALE

*Tipo di accesso:* ☐ accesso indiretto ☒ accesso diretto da viabilità ☐ accesso tramite stradello

*Contesto paesaggistico:*

- |                                                                        |                                                                         |
|------------------------------------------------------------------------|-------------------------------------------------------------------------|
| <input checked="" type="checkbox"/> appartenenza ad agglomerato rurale | <input checked="" type="checkbox"/> prossimità a territorio urbanizzato |
| <input type="checkbox"/> insediamento isolato                          | <input type="checkbox"/> prossimità ad infrastrutture                   |
| <input type="checkbox"/> prossimità ad area produttiva                 | <input type="checkbox"/> prossimità a corso d'acqua                     |

*Criticità ambientali:* assenti

## NOTE



**SCHEDA ANALITICA EDIFICIO**

**N. 4159**

Codice nucleo: 252\_142dr

Codice edificio: 28524

**LOCALIZZAZIONE**

Indirizzo: STRADA TRE CASE

civico: 84

Riferimenti catastali 2019

Foglio: 252 Mappale: 141

Quartiere: 3 - BUON PASTORE - S.AGNESE - S.DAMASO

**FUNZIONE**

Funzione principale: residenza

Funzione secondaria ---

Stato di utilizzazione: in uso

☐ Edificio produttivo agricolo dismesso

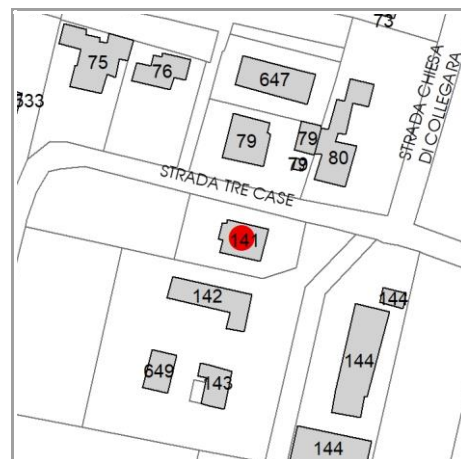

**CARATTERISTICHE DELL'EDIFICIO**

Numero di piani: 2

Numero di alloggi: 2

Superficie abitazione (mq): 101

Superficie altre funzioni (mq): 0

Epoca di costruzione: dal 1801 al 1900

Tipologia edilizia storica: **casa padronale**

☒ Coerenza con l'impianto storico originario

Integrità tipologica: originaria

Tipo di alterazione: ---

Stato di conservazione: buono

Vincolo Monumentale D.Lgs. 42/2004: non presente

**VALUTAZIONE**

☐ Valore Storico Architettonico

☒ Valore Storico Culturale Testimoniale

☐ Valore Storico Culturale Testimoniale - Edilizia Minore

**NOTE**

## DOCUMENTAZIONE FOTOGRAFICA

Foto censimento 1985/1987



Foto censimento 2017/2020







Foto aerea 2019 - C.G.R. s.p.a. Parma scala 1:5000



*Foto aerea 2019      scala 1: 2000*

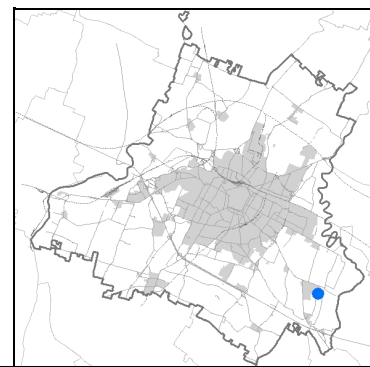
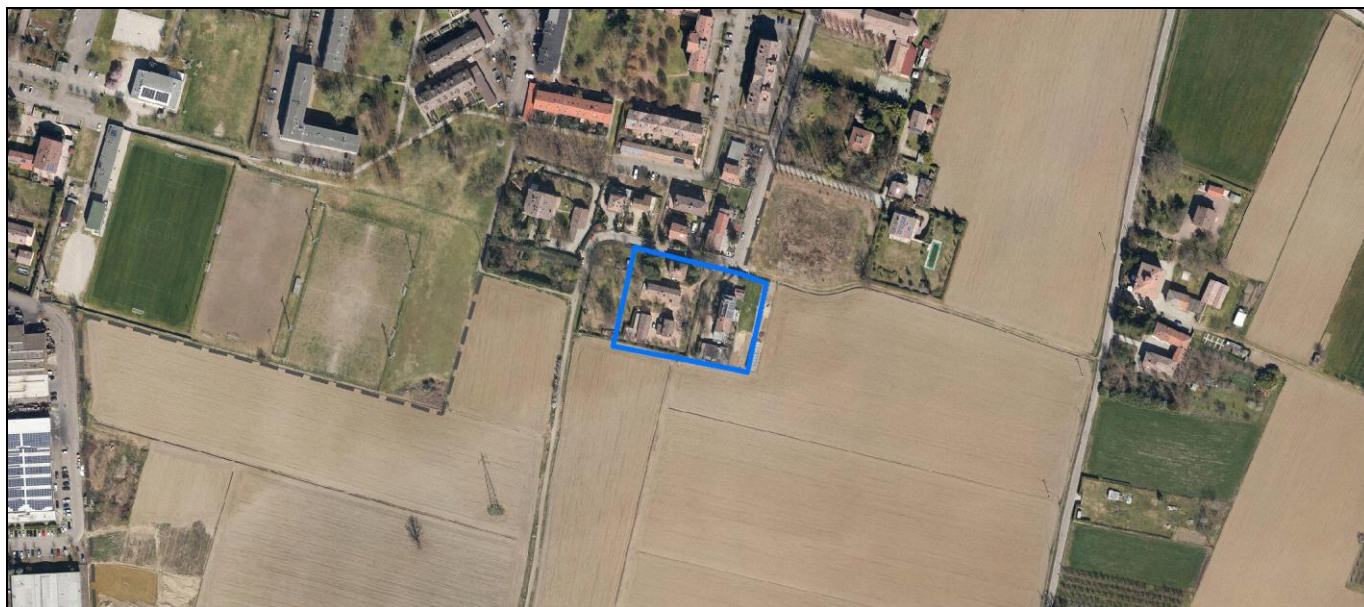
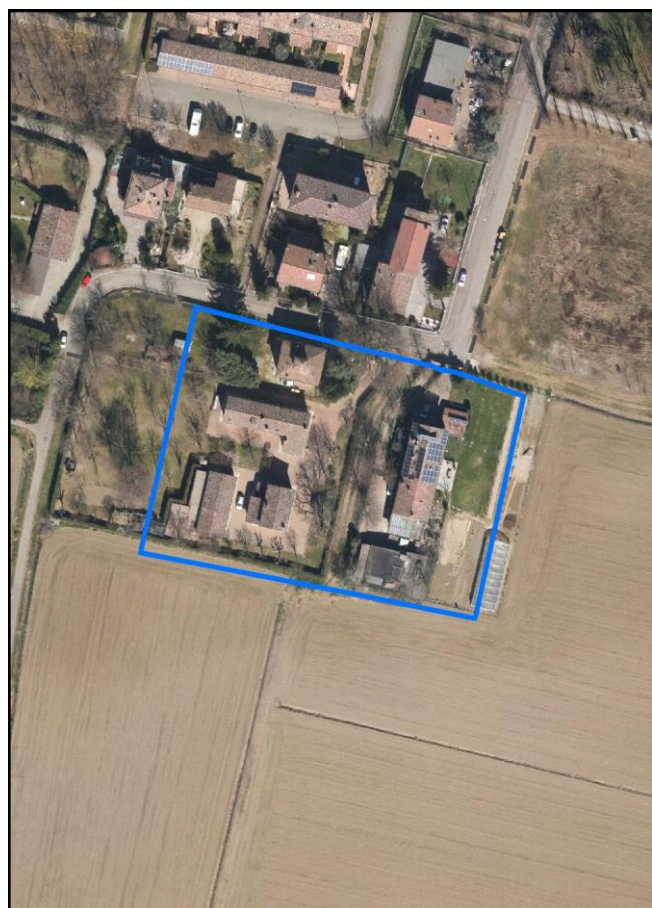

*Estratto di mappa 2019      scala 1:2000*

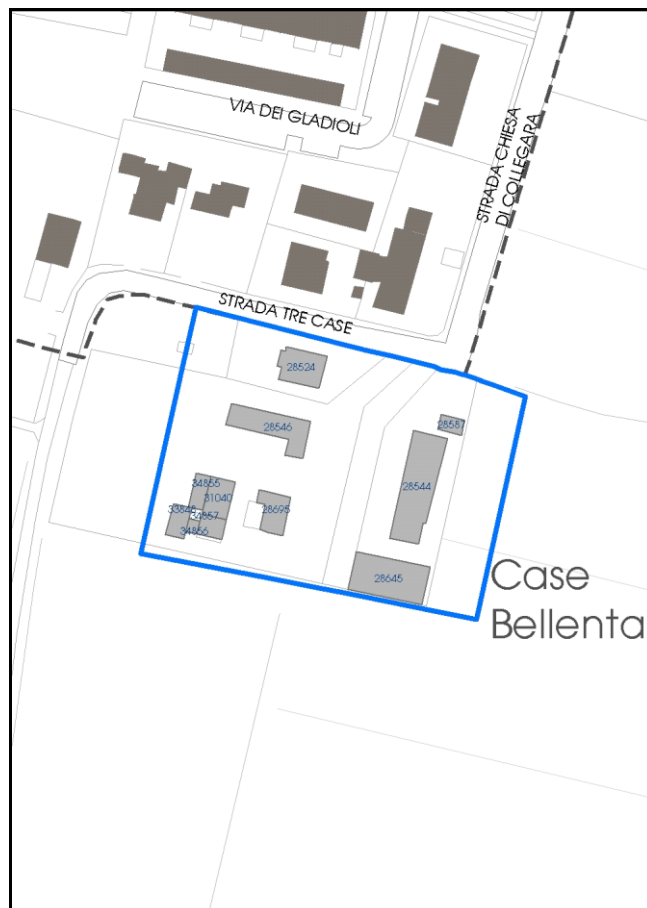

*La perimetrazione del nucleo soprariportata è ai soli fini indicativi e non ha alcuna ricaduta normativa sulla base della disciplina di PUG.*



Comune di Modena

**Codice nucleo: 252\_142dr**

nucleo recuperato

## LOCALIZZAZIONE

*Indirizzo:* STRADA TRE CASE

*Numero civico:* 84

*Riferimenti catastali:* Foglio: 252

*Mappale:* 142

## FUNZIONI

- |                                                 |                                              |                                           |                                                     |
|-------------------------------------------------|----------------------------------------------|-------------------------------------------|-----------------------------------------------------|
| <input checked="" type="checkbox"/> Residenza   | <input checked="" type="checkbox"/> Deposito | <input type="checkbox"/> Allevamento      | <input type="checkbox"/> Centro Aziendale           |
| <input type="checkbox"/> Serra/vivaio           | <input type="checkbox"/> Agriturismo         | <input type="checkbox"/> Maneggio         | <input type="checkbox"/> Impianto di trasformazione |
| <input type="checkbox"/> Altre attività econom. | <input type="checkbox"/> Fattoria didattica  | <input type="checkbox"/> Imp. tecnologico | <input type="checkbox"/> Attività agricola residua  |

*Note:*

## DESCRIZIONE DELL'IMPIANTO INSEDIATIVO

**Impianto storico**

*Numero edifici:* 11

*Numero edifici oggetto di indagine:* 3

- ☐ Vincolo Monumentale D.Lgs. 42/2004
- ☐ Vincolo Giardino di notevole interesse
- ☐ Presenza di edifici estranei all'impianto -

*Assetto morfologico:* disposizione libera

*Elementi componenti presenti:*

- |                                                    |                                                          |                                              |                                                          |
|----------------------------------------------------|----------------------------------------------------------|----------------------------------------------|----------------------------------------------------------|
| <input checked="" type="checkbox"/> recinzione     | <input checked="" type="checkbox"/> manufatto funzionale | <input type="checkbox"/> albero singolo      | <input checked="" type="checkbox"/> alberatura a macchia |
| <input checked="" type="checkbox"/> pavimentazione | <input checked="" type="checkbox"/> siepe                | <input type="checkbox"/> alberatura a filare | <input type="checkbox"/> altro                           |

*Note elementi:*

## RELAZIONI CON IL CONTESTO TERRITORIALE

*Tipo di accesso:* ☐ accesso indiretto ☒ accesso diretto da viabilità ☐ accesso tramite stradello

*Contesto paesaggistico:*

- |                                                                        |                                                                         |
|------------------------------------------------------------------------|-------------------------------------------------------------------------|
| <input checked="" type="checkbox"/> appartenenza ad agglomerato rurale | <input checked="" type="checkbox"/> prossimità a territorio urbanizzato |
| <input type="checkbox"/> insediamento isolato                          | <input type="checkbox"/> prossimità ad infrastrutture                   |
| <input type="checkbox"/> prossimità ad area produttiva                 | <input type="checkbox"/> prossimità a corso d'acqua                     |

*Criticità ambientali:* assenti

## NOTE

**SCHEDA ANALITICA EDIFICIO**

**N. 4160**

Codice nucleo: 252\_142dr

Codice edificio: 28546

**LOCALIZZAZIONE**

Indirizzo: STRADA TRE CASE

civico: 84

Riferimenti catastali 2019

Foglio: 252 Mappale: 142

Quartiere: 3 - BUON PASTORE - S.AGNESE - S.DAMASO

**FUNZIONE**

Funzione principale: residenza

Funzione secondaria ---

Stato di utilizzazione: in uso

☐ Edificio produttivo agricolo dismesso

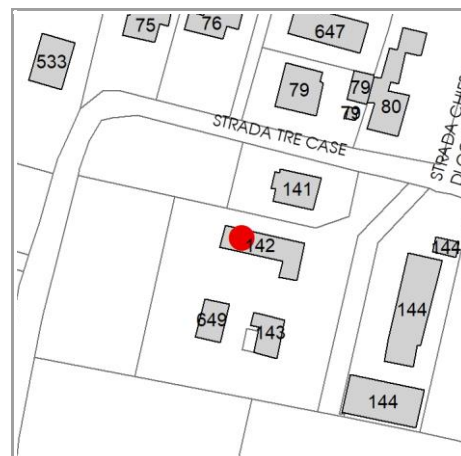

**CARATTERISTICHE DELL'EDIFICIO**

Numero di piani: 2

Numero di alloggi: 2

Superficie abitazione (mq): 146

Superficie altre funzioni (mq): 0

Epoca di costruzione: dal 1801 al 1900

Tipologia edilizia storica: **edificio a porta morta**

☒ Coerenza con l'impianto storico originario

Integrità tipologica: alterata

Tipo di alterazione: alterazione dell'involucro

Stato di conservazione: buono

Vincolo Monumentale D.Lgs. 42/2004: non presente

**VALUTAZIONE**

☐ Valore Storico Architettonico

☒ Valore Storico Culturale Testimoniale

☐ Valore Storico Culturale Testimoniale - Edilizia Minore

**NOTE**

## DOCUMENTAZIONE FOTOGRAFICA

Foto censimento 1985/1987



Foto censimento 2017/2020







Foto aerea 2019 - C.G.R. s.p.a. Parma scala 1:5000



*Foto aerea 2019      scala 1: 2000*

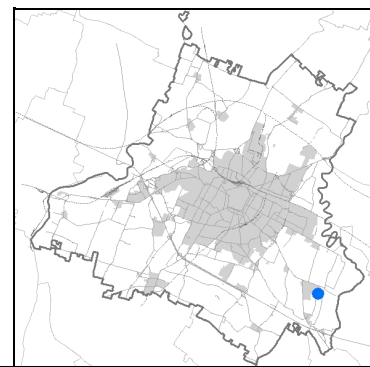
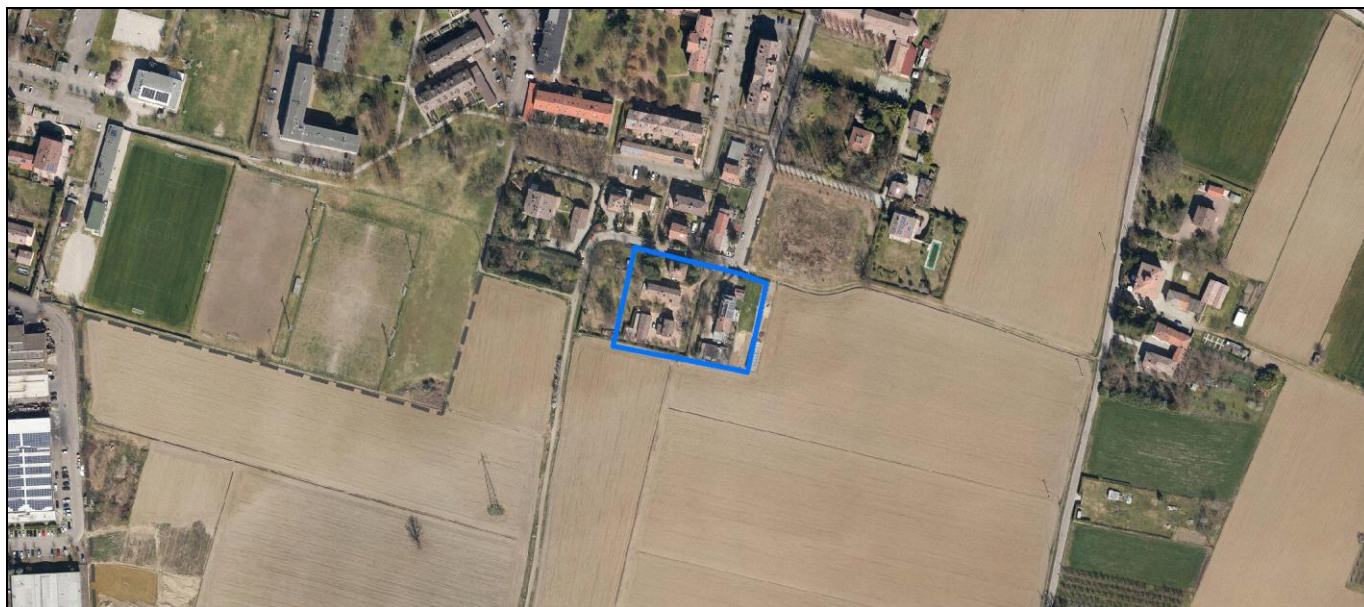
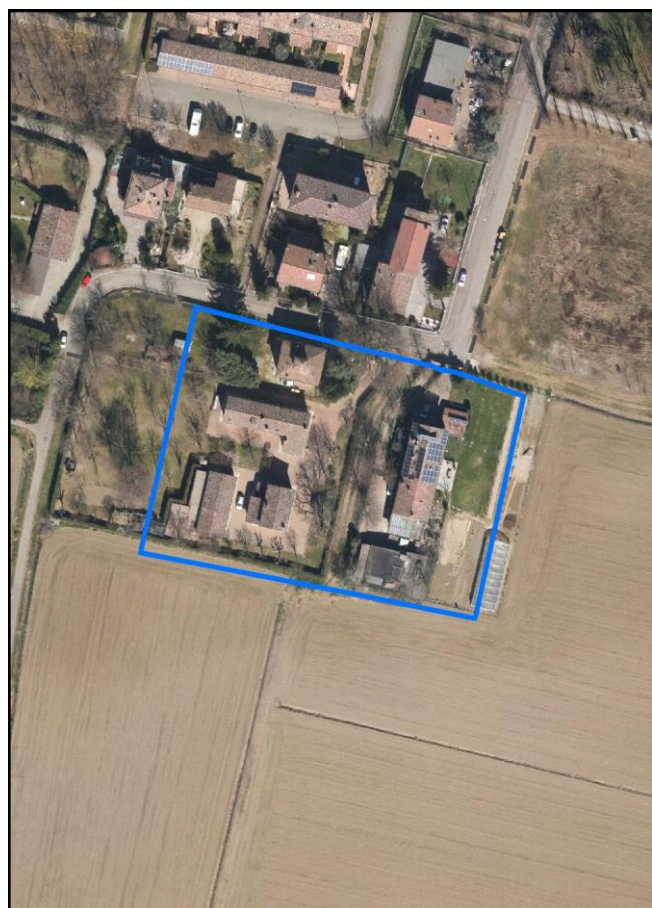

*Estratto di mappa 2019      scala 1:2000*

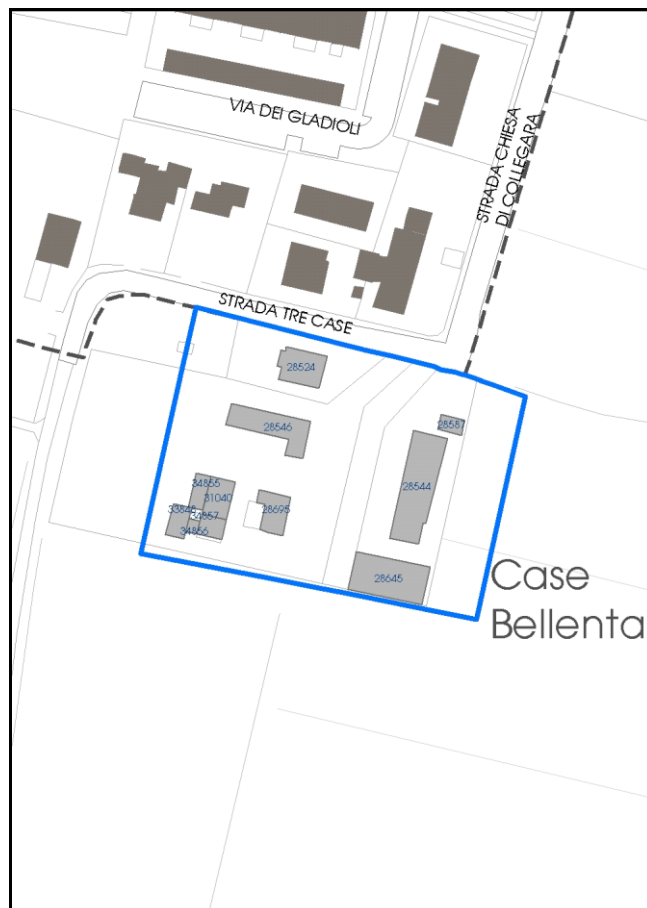

*La perimetrazione del nucleo soprariportata è ai soli fini indicativi e non ha alcuna ricaduta normativa sulla base della disciplina di PUG.*

Comune di Modena

**Codice nucleo: 252\_142dr**

nucleo recuperato

## LOCALIZZAZIONE

*Indirizzo:* STRADA TRE CASE

*Numero civico:* 84

*Riferimenti catastali:* Foglio: 252

*Mappale:* 142

## FUNZIONI

- |                                                 |                                              |                                           |                                                     |
|-------------------------------------------------|----------------------------------------------|-------------------------------------------|-----------------------------------------------------|
| <input checked="" type="checkbox"/> Residenza   | <input checked="" type="checkbox"/> Deposito | <input type="checkbox"/> Allevamento      | <input type="checkbox"/> Centro Aziendale           |
| <input type="checkbox"/> Serra/vivaio           | <input type="checkbox"/> Agriturismo         | <input type="checkbox"/> Maneggio         | <input type="checkbox"/> Impianto di trasformazione |
| <input type="checkbox"/> Altre attività econom. | <input type="checkbox"/> Fattoria didattica  | <input type="checkbox"/> Imp. tecnologico | <input type="checkbox"/> Attività agricola residua  |

*Note:*

## DESCRIZIONE DELL'IMPIANTO INSEDIATIVO

**Impianto storico**

*Numero edifici:* 11

*Numero edifici oggetto di indagine:* 3

- ☐ Vincolo Monumentale D.Lgs. 42/2004
- ☐ Vincolo Giardino di notevole interesse
- ☐ Presenza di edifici estranei all'impianto -

*Assetto morfologico:* disposizione libera

*Elementi componenti presenti:*

- |                                                    |                                                          |                                              |                                                          |
|----------------------------------------------------|----------------------------------------------------------|----------------------------------------------|----------------------------------------------------------|
| <input checked="" type="checkbox"/> recinzione     | <input checked="" type="checkbox"/> manufatto funzionale | <input type="checkbox"/> albero singolo      | <input checked="" type="checkbox"/> alberatura a macchia |
| <input checked="" type="checkbox"/> pavimentazione | <input checked="" type="checkbox"/> siepe                | <input type="checkbox"/> alberatura a filare | <input type="checkbox"/> altro                           |

*Note elementi:*

## RELAZIONI CON IL CONTESTO TERRITORIALE

*Tipo di accesso:* ☐ accesso indiretto ☒ accesso diretto da viabilità ☐ accesso tramite stradello

*Contesto paesaggistico:*

- |                                                                        |                                                                         |
|------------------------------------------------------------------------|-------------------------------------------------------------------------|
| <input checked="" type="checkbox"/> appartenenza ad agglomerato rurale | <input checked="" type="checkbox"/> prossimità a territorio urbanizzato |
| <input type="checkbox"/> insediamento isolato                          | <input type="checkbox"/> prossimità ad infrastrutture                   |
| <input type="checkbox"/> prossimità ad area produttiva                 | <input type="checkbox"/> prossimità a corso d'acqua                     |

*Criticità ambientali:* assenti

## NOTE

Comune di Modena

CENSIMENTO PATRIMONIO EDILIZIO TERRITORIO RURALE

## SCHEDA ANALITICA EDIFICIO

N. 4161

Codice nucleo: 252\_142dr

Codice edificio: 28695

### LOCALIZZAZIONE

Indirizzo: STRADA TRE CASE

civico: 84

Riferimenti catastali 2019

Foglio: 252 Mappale: 143

Quartiere: 3 - BUON PASTORE - S.AGNESE - S.DAMASO

### FUNZIONE

Funzione principale: residenza

Funzione secondaria ---

Stato di utilizzazione: in uso

☐ Edificio produttivo agricolo dismesso

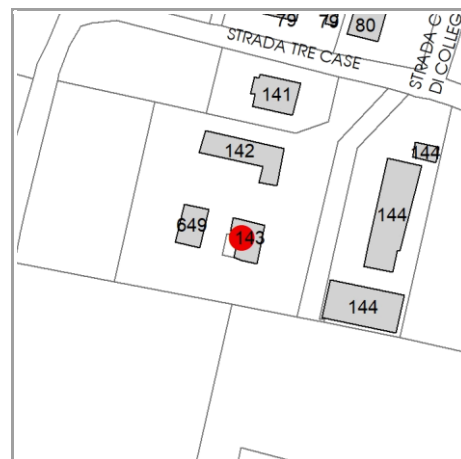

### CARATTERISTICHE DELL'EDIFICIO

Numero di piani: 2

Numero di alloggi: 1

Superficie abitazione (mq): 73

Superficie altre funzioni (mq): 0

Epoca di costruzione: dal 1801 al 1900

Tipologia edilizia storica: **stalla e fienile**

☒ Coerenza con l'impianto storico originario

Integrità tipologica: alterata

Tipo di alterazione: alterazione dell'involucro

Stato di conservazione: buono

Vincolo Monumentale D.Lgs. 42/2004: non presente

### VALUTAZIONE

☐ Valore Storico Architettonico

☒ Valore Storico Culturale Testimoniale

☐ Valore Storico Culturale Testimoniale - Edilizia Minore

### NOTE



## DOCUMENTAZIONE FOTOGRAFICA

Foto censimento 1985/1987



Foto censimento 2017/2020



# CENSIMENTO PATRIMONIO EDILIZIO 2021

## TERRITORIO RURALE

N° IDENTIFICATIVO SCHEDA: 4162

Codice nucleo: 252\_153



Foto aerea 2019 - C.G.R. s.p.a. Parma scala 1:5000



Foto aerea 2019 scala 1:2000

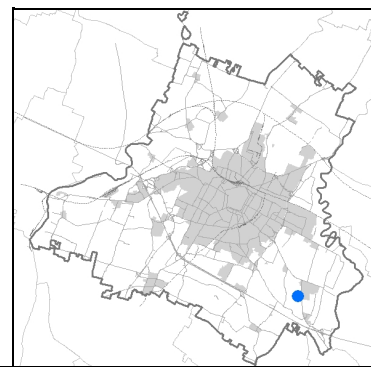

Estratto di mappa 2019 scala 1:2000

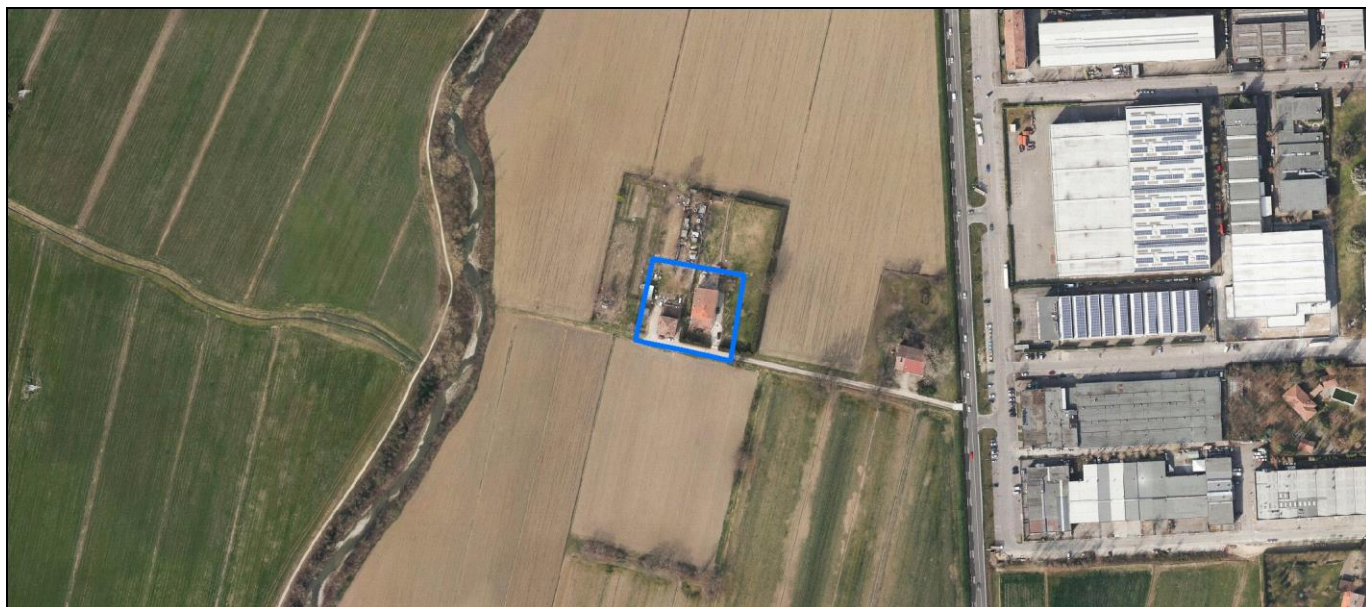
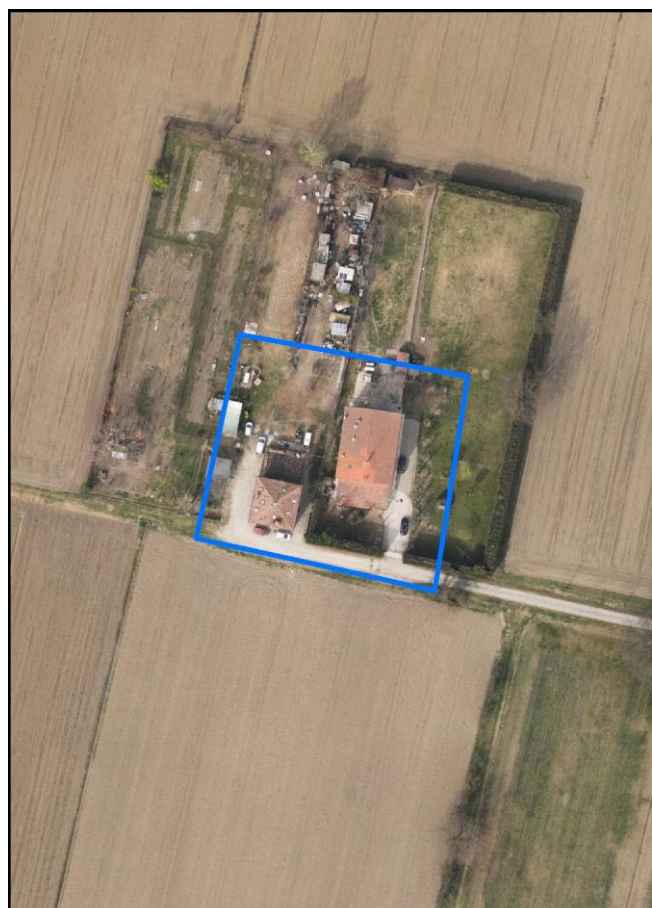
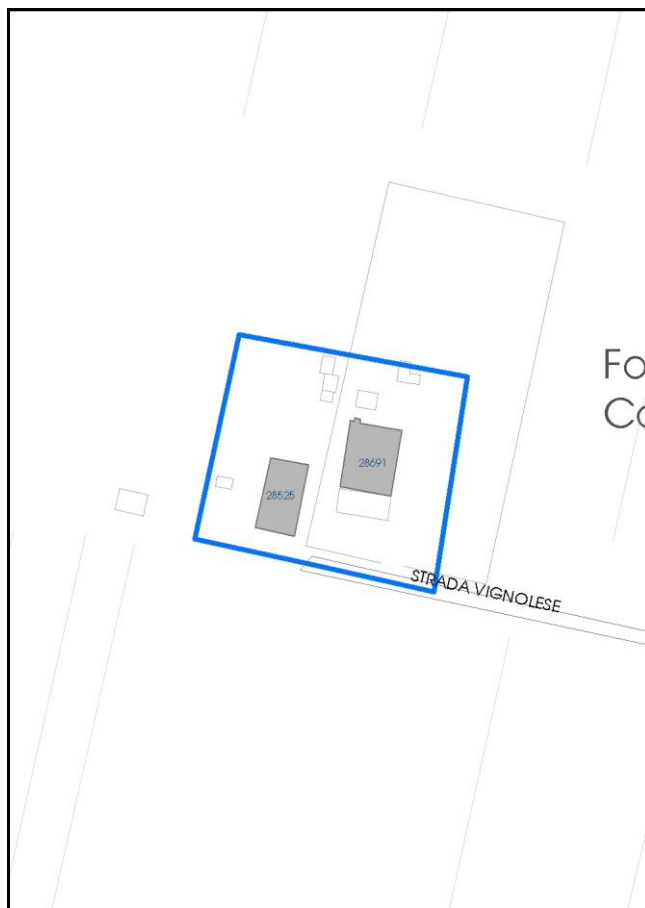

La perimetrazione del nucleo soprariportata è ai soli fini indicativi e non ha alcuna ricaduta normativa sulla base della disciplina di PUG.

Comune di Modena

**Codice nucleo: 252\_153**

nucleo recuperato

## LOCALIZZAZIONE

*Indirizzo:* STRADA VIGNOLESE

*Numero civico:* 1422

*Riferimenti catastali:* Foglio: 252

*Mappale:* 153

## FUNZIONI

- |                                                 |                                             |                                           |                                                     |
|-------------------------------------------------|---------------------------------------------|-------------------------------------------|-----------------------------------------------------|
| <input checked="" type="checkbox"/> Residenza   | <input type="checkbox"/> Deposito           | <input type="checkbox"/> Allevamento      | <input type="checkbox"/> Centro Aziendale           |
| <input type="checkbox"/> Serra/vivaio           | <input type="checkbox"/> Agriturismo        | <input type="checkbox"/> Maneggio         | <input type="checkbox"/> Impianto di trasformazione |
| <input type="checkbox"/> Altre attività econom. | <input type="checkbox"/> Fattoria didattica | <input type="checkbox"/> Imp. tecnologico | <input type="checkbox"/> Attività agricola residua  |

*Note:*

## DESCRIZIONE DELL'IMPIANTO INSEDIATIVO

**Impianto storico**

*Numero edifici:* 2

*Numero edifici oggetto di indagine:* 2

- ☐ Vincolo Monumentale D.Lgs. 42/2004
- ☐ Vincolo Giardino di notevole interesse
- ☐ Presenza di edifici estranei all'impianto -

*Assetto morfologico:* disposizione libera

*Elementi componenti presenti:*

- |                                                    |                                                          |                                                         |                                                          |
|----------------------------------------------------|----------------------------------------------------------|---------------------------------------------------------|----------------------------------------------------------|
| <input checked="" type="checkbox"/> recinzione     | <input checked="" type="checkbox"/> manufatto funzionale | <input type="checkbox"/> albero singolo                 | <input checked="" type="checkbox"/> alberatura a macchia |
| <input checked="" type="checkbox"/> pavimentazione | <input checked="" type="checkbox"/> siepe                | <input checked="" type="checkbox"/> alberatura a filare | <input type="checkbox"/> altro                           |

*Note elementi:*

## RELAZIONI CON IL CONTESTO TERRITORIALE

*Tipo di accesso:* ☐ accesso indiretto ☐ accesso diretto da viabilità ☒ accesso tramite stradello

*Contesto paesaggistico:*

- |                                                             |                                                              |
|-------------------------------------------------------------|--------------------------------------------------------------|
| <input type="checkbox"/> appartenenza ad agglomerato rurale | <input type="checkbox"/> prossimità a territorio urbanizzato |
| <input checked="" type="checkbox"/> insediamento isolato    | <input type="checkbox"/> prossimità ad infrastrutture        |
| <input type="checkbox"/> prossimità ad area produttiva      | <input type="checkbox"/> prossimità a corso d'acqua          |

*Criticità ambientali:* assenti

## NOTE



**SCHEDA ANALITICA EDIFICIO**

**N. 4162**

Codice nucleo: 252\_153

Codice edificio: 28525

**LOCALIZZAZIONE**

Indirizzo: STRADA VIGNOLESE

civico: 1422

Riferimenti catastali 2019

Foglio: 252 Mappale: 152

Quartiere: 3 - BUON PASTORE - S.AGNESE - S.DAMASO

**FUNZIONE**

Funzione principale: residenza

Funzione secondaria ---

Stato di utilizzazione: in uso

☐ Edificio produttivo agricolo dismesso

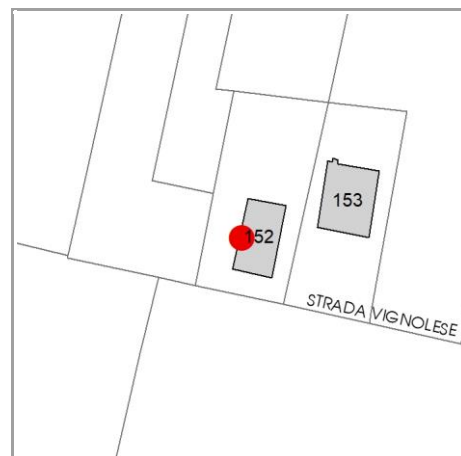

**CARATTERISTICHE DELL'EDIFICIO**

Numero di piani: 3

Numero di alloggi: 3

Superficie abitazione (mq): 197

Superficie altre funzioni (mq): 0

Epoca di costruzione: dal 1901 al 1945

Tipologia edilizia storica: **casa colonica**

☒ Coerenza con l'impianto storico originario

Integrità tipologica: alterata

Tipo di alterazione: alterazione dell'involucro

Stato di conservazione: buono

Vincolo Monumentale D.Lgs. 42/2004: non presente

**VALUTAZIONE**

☐ Valore Storico Architettonico

☒ Valore Storico Culturale Testimoniale

☐ Valore Storico Culturale Testimoniale - Edilizia Minore

**NOTE**

## DOCUMENTAZIONE FOTOGRAFICA

Foto censimento 1985/1987



Foto censimento 2017/2020





# CENSIMENTO PATRIMONIO EDILIZIO 2021

## TERRITORIO RURALE

N° IDENTIFICATIVO SCHEDA: 4163

Codice nucleo: 252\_153



Foto aerea 2019 - C.G.R. s.p.a. Parma scala 1:5000



Foto aerea 2019 scala 1:2000

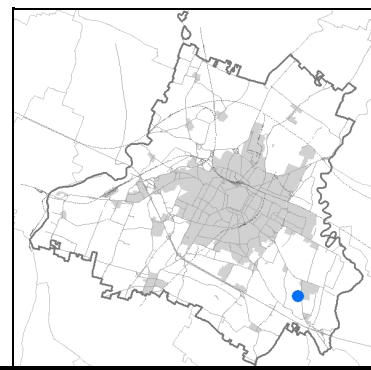

Estratto di mappa 2019 scala 1:2000

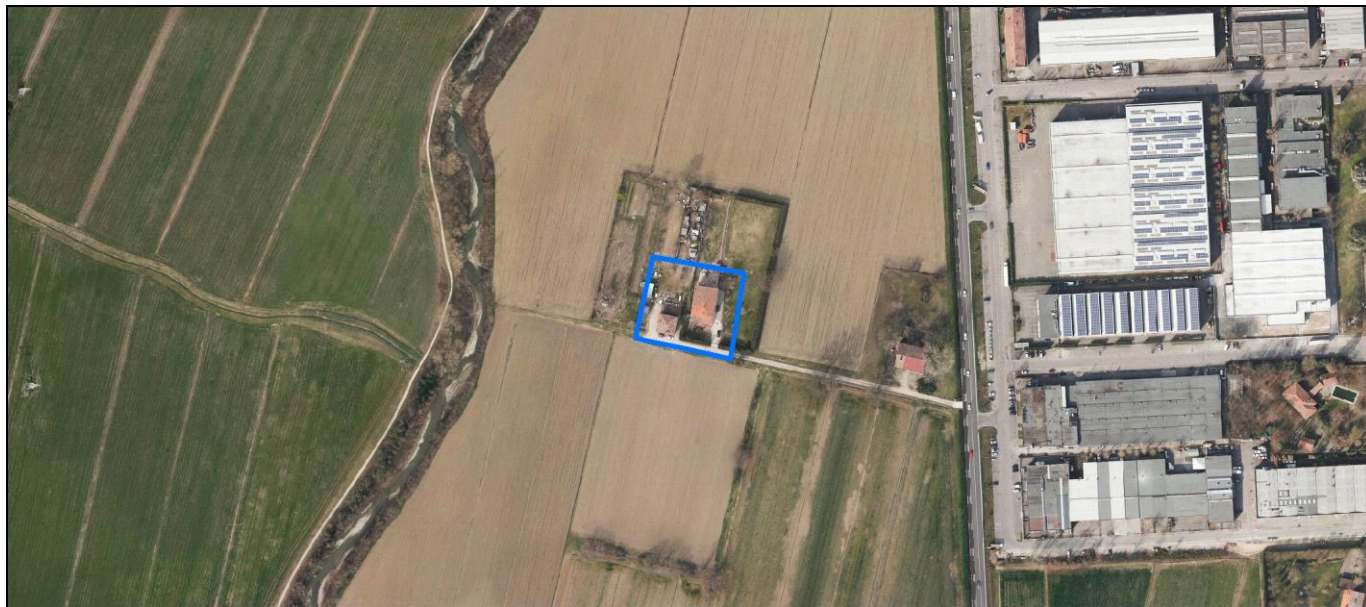
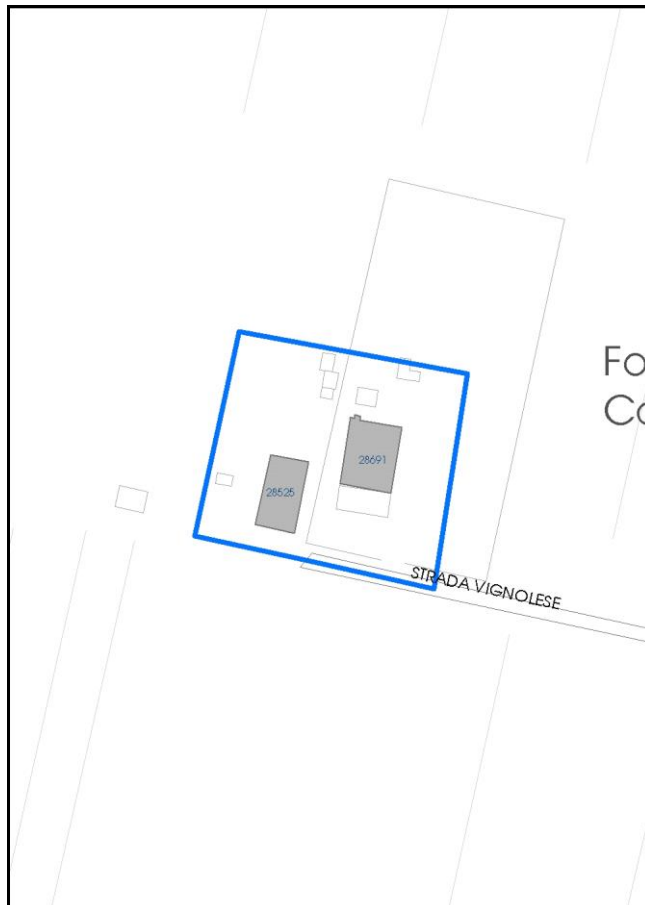

La perimetrazione del nucleo soprariportata è ai soli fini indicativi e non ha alcuna ricaduta normativa sulla base della disciplina di PUG.



Comune di Modena

**Codice nucleo: 252\_153**

nucleo recuperato

## LOCALIZZAZIONE

Indirizzo: STRADA VIGNOLESE

Numero civico: 1422

Riferimenti catastali: Foglio: 252

Mappale: 153

## FUNZIONI

- |                                                 |                                             |                                           |                                                     |
|-------------------------------------------------|---------------------------------------------|-------------------------------------------|-----------------------------------------------------|
| <input checked="" type="checkbox"/> Residenza   | <input type="checkbox"/> Deposito           | <input type="checkbox"/> Allevamento      | <input type="checkbox"/> Centro Aziendale           |
| <input type="checkbox"/> Serra/vivaio           | <input type="checkbox"/> Agriturismo        | <input type="checkbox"/> Maneggio         | <input type="checkbox"/> Impianto di trasformazione |
| <input type="checkbox"/> Altre attività econom. | <input type="checkbox"/> Fattoria didattica | <input type="checkbox"/> Imp. tecnologico | <input type="checkbox"/> Attività agricola residua  |

Note:

## DESCRIZIONE DELL'IMPIANTO INSEDIATIVO

Impianto storico

Numero edifici: 2

Numero edifici oggetto di indagine: 2

- ☐ Vincolo Monumentale D.Lgs. 42/2004
- ☐ Vincolo Giardino di notevole interesse
- ☐ Presenza di edifici estranei all'impianto -

Assetto morfologico: disposizione libera

Elementi componenti presenti:

- |                                                    |                                                          |                                                         |                                                          |
|----------------------------------------------------|----------------------------------------------------------|---------------------------------------------------------|----------------------------------------------------------|
| <input checked="" type="checkbox"/> recinzione     | <input checked="" type="checkbox"/> manufatto funzionale | <input type="checkbox"/> albero singolo                 | <input checked="" type="checkbox"/> alberatura a macchia |
| <input checked="" type="checkbox"/> pavimentazione | <input checked="" type="checkbox"/> siepe                | <input checked="" type="checkbox"/> alberatura a filare | <input type="checkbox"/> altro                           |

Note elementi:

## RELAZIONI CON IL CONTESTO TERRITORIALE

Tipo di accesso: ☐ accesso indiretto ☐ accesso diretto da viabilità ☒ accesso tramite stradello

Contesto paesaggistico:

- |                                                             |                                                              |
|-------------------------------------------------------------|--------------------------------------------------------------|
| <input type="checkbox"/> appartenenza ad agglomerato rurale | <input type="checkbox"/> prossimità a territorio urbanizzato |
| <input checked="" type="checkbox"/> insediamento isolato    | <input type="checkbox"/> prossimità ad infrastrutture        |
| <input type="checkbox"/> prossimità ad area produttiva      | <input type="checkbox"/> prossimità a corso d'acqua          |

Criticità ambientali: assenti

## NOTE

**SCHEDA ANALITICA EDIFICIO**

**N. 4163**

Codice nucleo: 252\_153

Codice edificio: 28691

**LOCALIZZAZIONE**

Indirizzo: STRADA VIGNOLESE

civico: 1422

Riferimenti catastali 2019

Foglio: 252 Mappale: 153

Quartiere: 3 - BUON PASTORE - S.AGNESE - S.DAMASO

**FUNZIONE**

Funzione principale: residenza

Funzione secondaria ---

Stato di utilizzazione: in uso

☐ Edificio produttivo agricolo dismesso



**CARATTERISTICHE DELL'EDIFICIO**

Numero di piani: 3

Numero di alloggi: 1

Superficie abitazione (mq): 243

Superficie altre funzioni (mq): 0

Epoca di costruzione: dal 1901 al 1945

Tipologia edilizia storica: **stalla**

☒ Coerenza con l'impianto storico originario

Integrità tipologica: alterata

Tipo di alterazione: alterazione dell'involucro

Stato di conservazione: medio

Vincolo Monumentale D.Lgs. 42/2004: non presente

**VALUTAZIONE**

☐ Valore Storico Architettonico

☒ Valore Storico Culturale Testimoniale

☐ Valore Storico Culturale Testimoniale - Edilizia Minore

**NOTE**

## DOCUMENTAZIONE FOTOGRAFICA

Foto censimento 1985/1987



Foto censimento 2017/2020

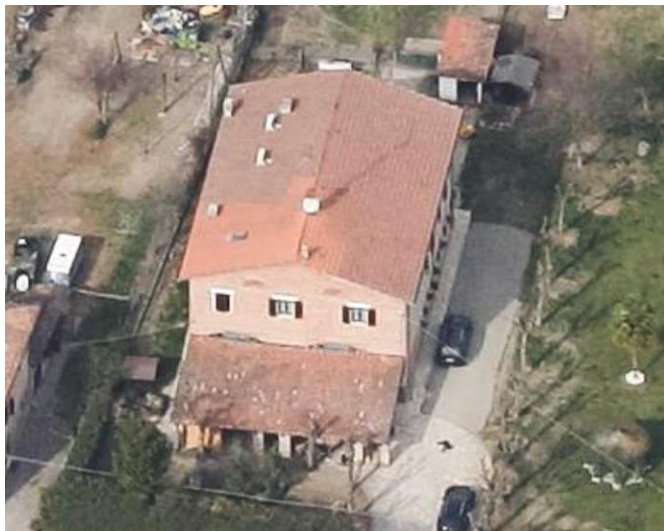



# CENSIMENTO PATRIMONIO EDILIZIO 2021

## TERRITORIO RURALE

N° IDENTIFICATIVO SCHEDA: 4164

Codice nucleo: 252\_194d



Foto aerea 2019 - C.G.R. s.p.a. Parma scala 1:5000



Foto aerea 2019 scala 1:2000

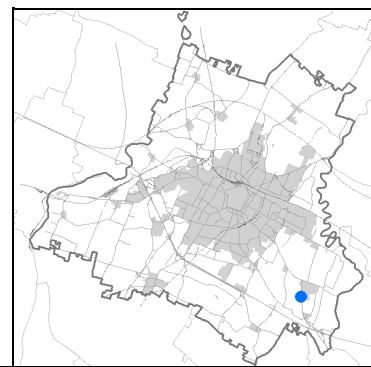
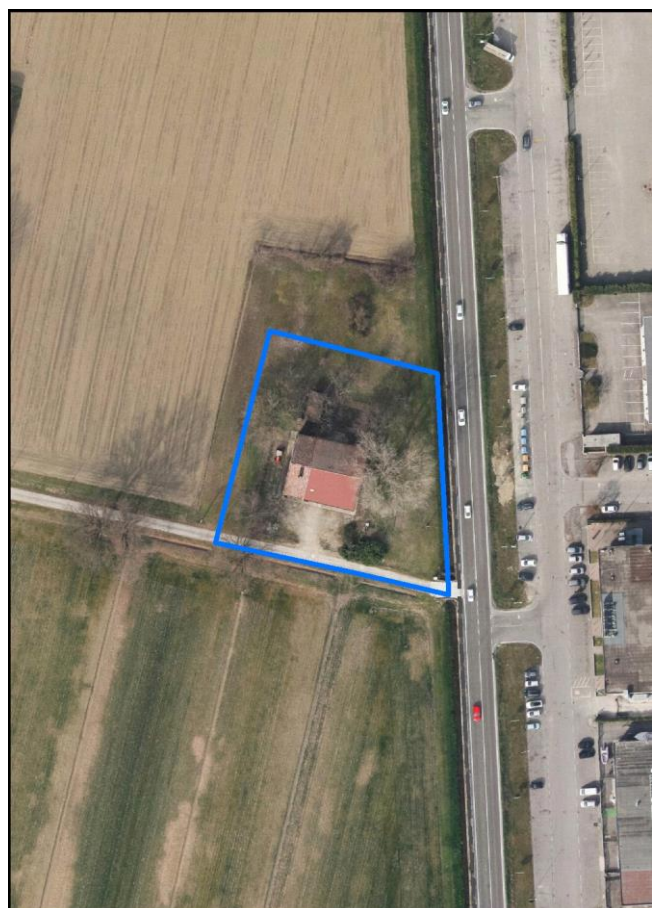

Estratto di mappa 2019 scala 1:2000



La perimetrazione del nucleo soprariportata è ai soli fini indicativi e non ha alcuna ricaduta normativa sulla base della disciplina di PUG.

Comune di Modena

**Codice nucleo: 252\_194d**

nucleo non recuperato

## LOCALIZZAZIONE

*Indirizzo:* STRADA VIGNOLESE

*Numero civico:* 1422

*Riferimenti catastali:* Foglio: 252

*Mappale:* 156

## FUNZIONI

- |                                                 |                                             |                                           |                                                     |
|-------------------------------------------------|---------------------------------------------|-------------------------------------------|-----------------------------------------------------|
| <input checked="" type="checkbox"/> Residenza   | <input type="checkbox"/> Deposito           | <input type="checkbox"/> Allevamento      | <input type="checkbox"/> Centro Aziendale           |
| <input type="checkbox"/> Serra/vivaio           | <input type="checkbox"/> Agriturismo        | <input type="checkbox"/> Maneggio         | <input type="checkbox"/> Impianto di trasformazione |
| <input type="checkbox"/> Altre attività econom. | <input type="checkbox"/> Fattoria didattica | <input type="checkbox"/> Imp. tecnologico | <input type="checkbox"/> Attività agricola residua  |

*Note:*

## DESCRIZIONE DELL'IMPIANTO INSEDIATIVO

**Impianto storico**

*Numero edifici:* 2

*Numero edifici oggetto di indagine:* 1

- ☐ Vincolo Monumentale D.Lgs. 42/2004
- ☐ Vincolo Giardino di notevole interesse
- ☐ Presenza di edifici estranei all'impianto -

*Assetto morfologico:* cortile

*Elementi componenti presenti:*

- |                                         |                                               |                                              |                                                          |
|-----------------------------------------|-----------------------------------------------|----------------------------------------------|----------------------------------------------------------|
| <input type="checkbox"/> recinzione     | <input type="checkbox"/> manufatto funzionale | <input type="checkbox"/> albero singolo      | <input checked="" type="checkbox"/> alberatura a macchia |
| <input type="checkbox"/> pavimentazione | <input type="checkbox"/> siepe                | <input type="checkbox"/> alberatura a filare | <input type="checkbox"/> altro                           |

*Note elementi:*

## RELAZIONI CON IL CONTESTO TERRITORIALE

*Tipo di accesso:* ☐ accesso indiretto ☐ accesso diretto da viabilità ☐ accesso tramite stradello

*Contesto paesaggistico:*

- |                                                                        |                                                                         |
|------------------------------------------------------------------------|-------------------------------------------------------------------------|
| <input checked="" type="checkbox"/> appartenenza ad agglomerato rurale | <input checked="" type="checkbox"/> prossimità a territorio urbanizzato |
| <input type="checkbox"/> insediamento isolato                          | <input type="checkbox"/> prossimità ad infrastrutture                   |
| <input checked="" type="checkbox"/> prossimità ad area produttiva      | <input type="checkbox"/> prossimità a corso d'acqua                     |

*Criticità ambientali:* fonti esterne

(strada principale extra-urbana 20 m)

## NOTE

**SCHEDA ANALITICA EDIFICIO**

**N. 4164**

Codice nucleo: 252\_194d

Codice edificio: 28681

**LOCALIZZAZIONE**

Indirizzo: STRADA VIGNOLESE

civico: 1422

Riferimenti catastali 2019

Foglio: 252 Mappale: 156

Quartiere: 3 - BUON PASTORE - S.AGNESE - S.DAMASO

**FUNZIONE**

Funzione principale: residenza

Funzione secondaria deposito

Stato di utilizzazione: in uso

☐ Edificio produttivo agricolo dismesso

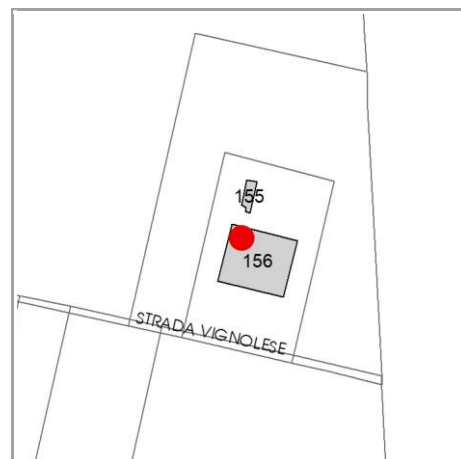

**CARATTERISTICHE DELL'EDIFICIO**

Numero di piani:

Numero di alloggi: 1

Superficie abitazione (mq): 0

Superficie altre funzioni (mq): 0

Epoca di costruzione: dal 1901 al 1945

Tipologia edilizia storica: **edificio a blocco**

☒ Coerenza con l'impianto storico originario

Integrità tipologica:

Tipo di alterazione: ---

Stato di conservazione: medio

Vincolo Monumentale D.Lgs. 42/2004: non presente

**VALUTAZIONE**

☐ Valore Storico Architettonico

☒ Valore Storico Culturale Testimoniale

☐ Valore Storico Culturale Testimoniale - Edilizia Minore

**NOTE**



## DOCUMENTAZIONE FOTOGRAFICA

Foto censimento 1985/1987



Foto censimento 2017/2020

# CENSIMENTO PATRIMONIO EDILIZIO 2021 TERRITORIO RURALE

N° IDENTIFICATIVO SCHEDA: 4165

Codice nucleo: 253\_332d



Foto aerea 2019 - C.G.R. s.p.a. Parma scala 1:5000



Foto aerea 2019 scala 1:2000

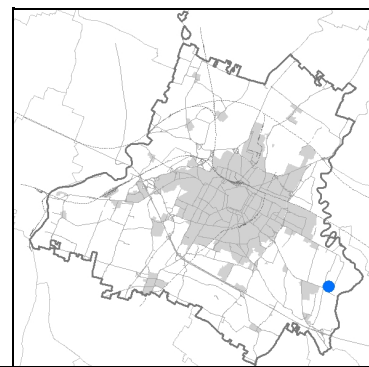

Estratto di mappa 2019 scala 1:2000

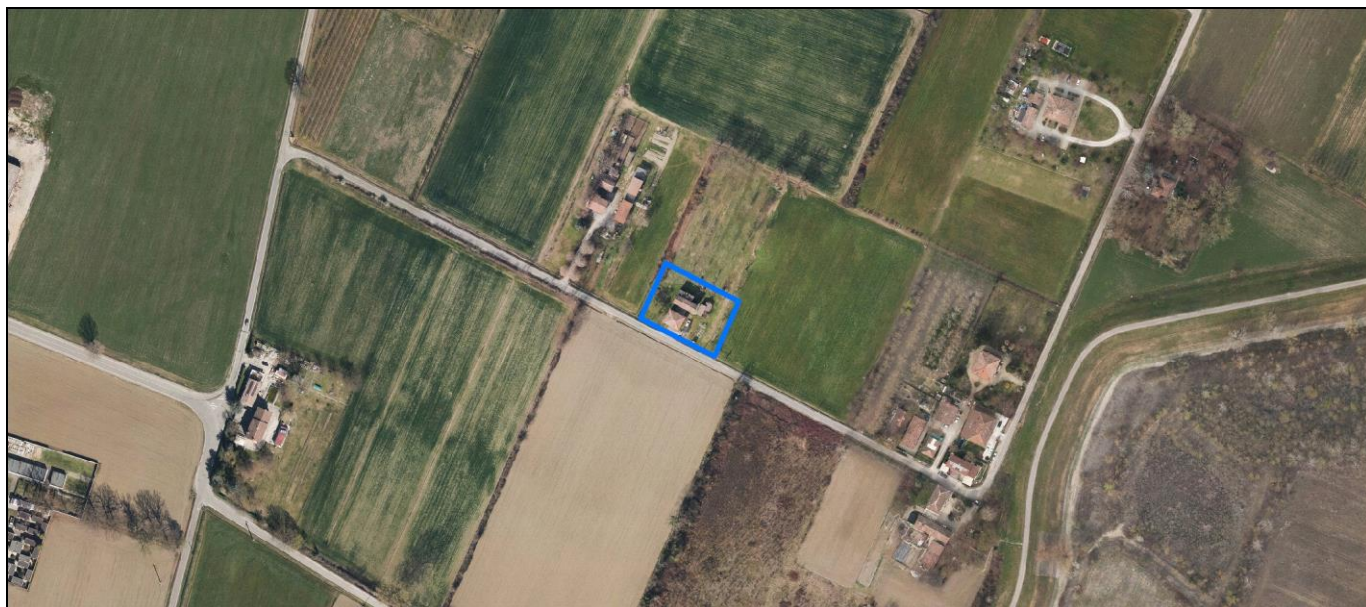

La perimetrazione del nucleo soprariportata è ai soli fini indicativi e non ha alcuna ricaduta normativa sulla base della disciplina di PUG.

Comune di Modena

**Codice nucleo: 253\_332d**

nucleo non recuperato

## LOCALIZZAZIONE

*Indirizzo:* STRADA MONTECATINI

*Numero civico:* 398

*Riferimenti catastali:* Foglio: 253

*Mappale:* 15

## FUNZIONI

- |                                                 |                                             |                                           |                                                     |
|-------------------------------------------------|---------------------------------------------|-------------------------------------------|-----------------------------------------------------|
| <input checked="" type="checkbox"/> Residenza   | <input type="checkbox"/> Deposito           | <input type="checkbox"/> Allevamento      | <input type="checkbox"/> Centro Aziendale           |
| <input type="checkbox"/> Serra/vivaio           | <input type="checkbox"/> Agriturismo        | <input type="checkbox"/> Maneggio         | <input type="checkbox"/> Impianto di trasformazione |
| <input type="checkbox"/> Altre attività econom. | <input type="checkbox"/> Fattoria didattica | <input type="checkbox"/> Imp. tecnologico | <input type="checkbox"/> Attività agricola residua  |

*Note:*

## DESCRIZIONE DELL'IMPIANTO INSEDIATIVO

**Impianto storico**

*Numero edifici:* 3

*Numero edifici oggetto di indagine:* 1

- ☐ Vincolo Monumentale D.Lgs. 42/2004
- ☐ Vincolo Giardino di notevole interesse
- ☒ Presenza di edifici estranei all'impianto -

*Assetto morfologico:* cortile

*Elementi componenti presenti:*

- |                                         |                                               |                                              |                                                          |
|-----------------------------------------|-----------------------------------------------|----------------------------------------------|----------------------------------------------------------|
| <input type="checkbox"/> recinzione     | <input type="checkbox"/> manufatto funzionale | <input type="checkbox"/> albero singolo      | <input checked="" type="checkbox"/> alberatura a macchia |
| <input type="checkbox"/> pavimentazione | <input type="checkbox"/> siepe                | <input type="checkbox"/> alberatura a filare | <input type="checkbox"/> altro                           |

*Note elementi:*

## RELAZIONI CON IL CONTESTO TERRITORIALE

*Tipo di accesso:* ☐ accesso indiretto ☐ accesso diretto da viabilità ☐ accesso tramite stradello

*Contesto paesaggistico:*

- |                                                             |                                                                |
|-------------------------------------------------------------|----------------------------------------------------------------|
| <input type="checkbox"/> appartenenza ad agglomerato rurale | <input type="checkbox"/> prossimità a territorio urbanizzato   |
| <input checked="" type="checkbox"/> insediamento isolato    | <input type="checkbox"/> prossimità ad infrastrutture          |
| <input type="checkbox"/> prossimità ad area produttiva      | <input checked="" type="checkbox"/> prossimità a corso d'acqua |

*Criticità ambientali:* assenti

## NOTE



Comune di Modena

CENSIMENTO PATRIMONIO EDILIZIO TERRITORIO RURALE

## SCHEDA ANALITICA EDIFICIO

N. 4165

Codice nucleo: 253\_332d

Codice edificio: 28838

### LOCALIZZAZIONE

Indirizzo: STRADA MONTECATINI

civico: 398

Riferimenti catastali 2019

Foglio: 253 Mappale: 15

Quartiere: 3 - BUON PASTORE - S.AGNESE - S.DAMASO

### FUNZIONE

Funzione principale: deposito

Funzione secondaria ---

Stato di utilizzazione: in uso

☐ Edificio produttivo agricolo dismesso

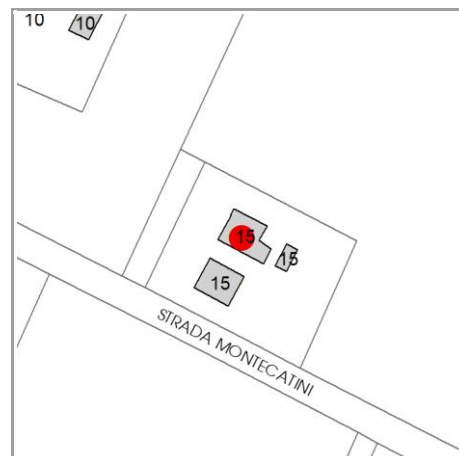

### CARATTERISTICHE DELL'EDIFICIO

Numero di piani:

Numero di alloggi: 0

Superficie abitazione (mq): 0

Superficie altre funzioni (mq): 0

Epoca di costruzione: dal 1801 al 1900

Tipologia edilizia storica: **stalla e fienile**

☒ Coerenza con l'impianto storico originario

Integrità tipologica:

Tipo di alterazione: ---

Stato di conservazione: medio

Vincolo Monumentale D.Lgs. 42/2004: non presente

### VALUTAZIONE

☐ Valore Storico Architettonico

☒ Valore Storico Culturale Testimoniale

☐ Valore Storico Culturale Testimoniale - Edilizia Minore

### NOTE

## DOCUMENTAZIONE FOTOGRAFICA

Foto censimento 1985/1987



Foto censimento 2017/2020

# CENSIMENTO PATRIMONIO EDILIZIO 2021

## TERRITORIO RURALE

N° IDENTIFICATIVO SCHEDA: 4166

Codice nucleo: 253\_20dr



Foto aerea 2019 - C.G.R. s.p.a. Parma scala 1:5000



Foto aerea 2019 scala 1:2000

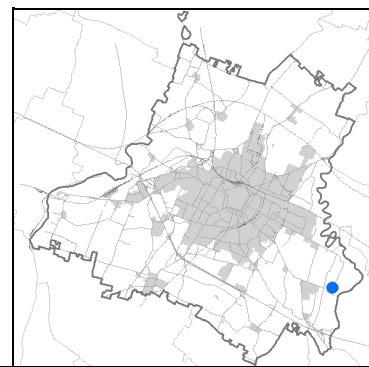

Estratto di mappa 2019 scala 1:2000

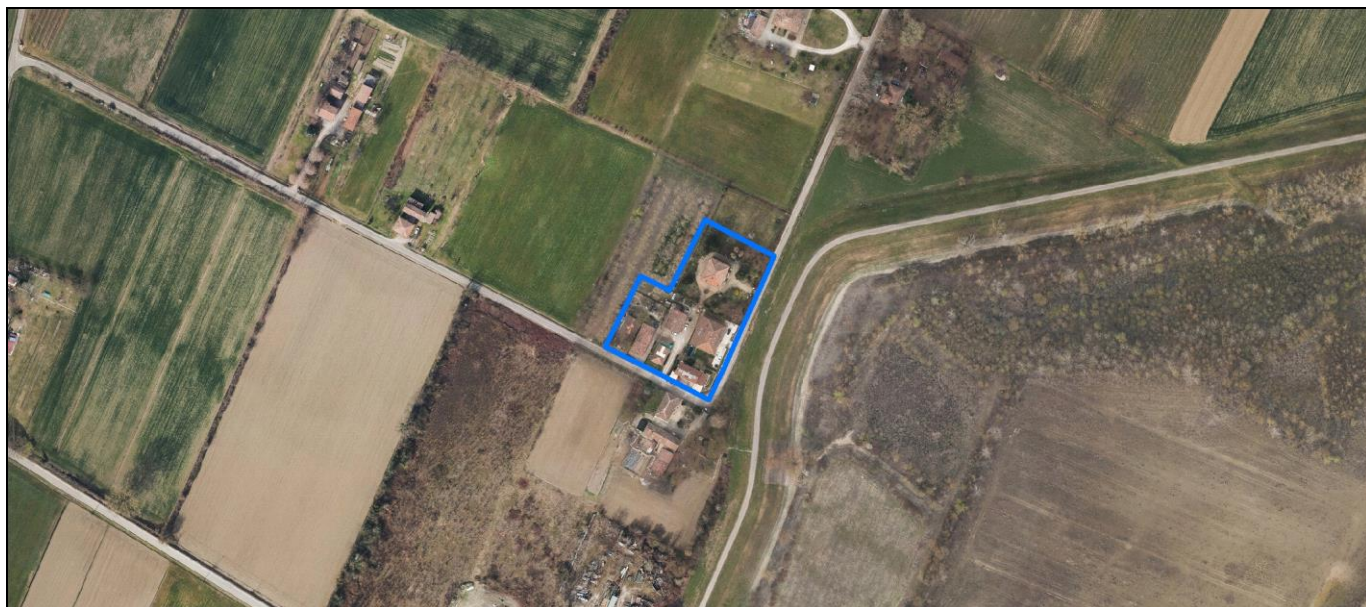
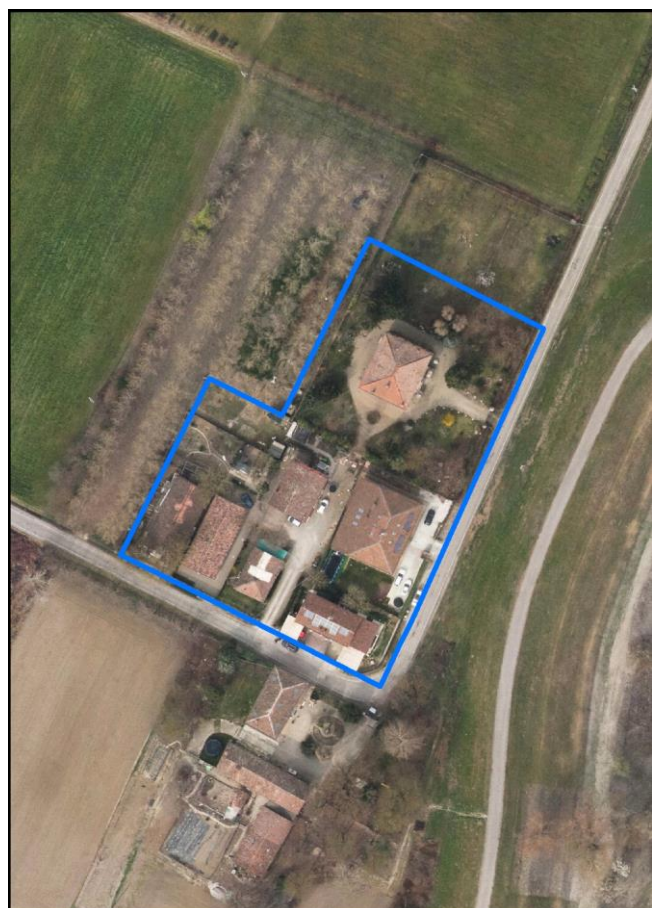
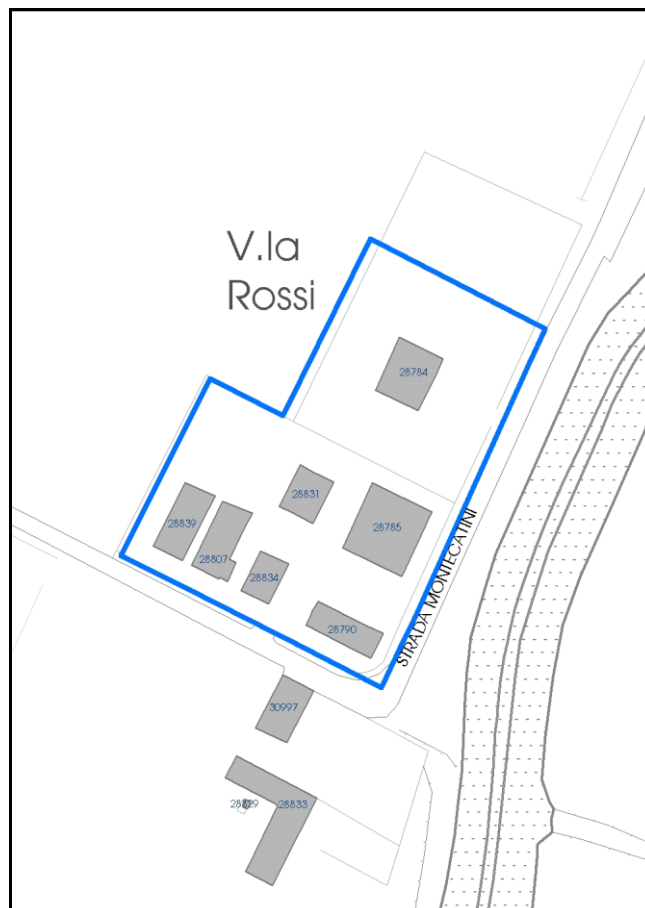

La perimetrazione del nucleo soprariportata è ai soli fini indicativi e non ha alcuna ricaduta normativa sulla base della disciplina di PUG.



Comune di Modena

**Codice nucleo: 253\_20dr**

nucleo recuperato

## LOCALIZZAZIONE

*Indirizzo:* STRADA MONTECATINI

*Numero civico:* 312

*Riferimenti catastali:* Foglio: 253

*Mappale:* 20

## FUNZIONI

- |                                                            |                                             |                                           |                                                     |
|------------------------------------------------------------|---------------------------------------------|-------------------------------------------|-----------------------------------------------------|
| <input checked="" type="checkbox"/> Residenza              | <input type="checkbox"/> Deposito           | <input type="checkbox"/> Allevamento      | <input type="checkbox"/> Centro Aziendale           |
| <input type="checkbox"/> Serra/vivaio                      | <input type="checkbox"/> Agriturismo        | <input type="checkbox"/> Maneggio         | <input type="checkbox"/> Impianto di trasformazione |
| <input checked="" type="checkbox"/> Altre attività econom. | <input type="checkbox"/> Fattoria didattica | <input type="checkbox"/> Imp. tecnologico | <input type="checkbox"/> Attività agricola residua  |

*Note:* caseificio-granaio

## DESCRIZIONE DELL'IMPIANTO INSEDIATIVO

**Impianto storico**

*Numero edifici:* 7

*Numero edifici oggetto di indagine:* 5

- ☐ Vincolo Monumentale D.Lgs. 42/2004
- ☒ Vincolo Giardino di notevole interesse **ALB126**
- ☐ Presenza di edifici estranei all'impianto -

*Assetto morfologico:* disposizione libera

*Elementi componenti presenti:*

- |                                                |                                                          |                                              |                                                          |
|------------------------------------------------|----------------------------------------------------------|----------------------------------------------|----------------------------------------------------------|
| <input checked="" type="checkbox"/> recinzione | <input checked="" type="checkbox"/> manufatto funzionale | <input type="checkbox"/> albero singolo      | <input checked="" type="checkbox"/> alberatura a macchia |
| <input type="checkbox"/> pavimentazione        | <input checked="" type="checkbox"/> siepe                | <input type="checkbox"/> alberatura a filare | <input type="checkbox"/> altro                           |

*Note elementi:*

## RELAZIONI CON IL CONTESTO TERRITORIALE

*Tipo di accesso:* ☐ accesso indiretto ☒ accesso diretto da viabilità ☐ accesso tramite stradello

*Contesto paesaggistico:*

- |                                                                        |                                                              |
|------------------------------------------------------------------------|--------------------------------------------------------------|
| <input checked="" type="checkbox"/> appartenenza ad agglomerato rurale | <input type="checkbox"/> prossimità a territorio urbanizzato |
| <input type="checkbox"/> insediamento isolato                          | <input type="checkbox"/> prossimità ad infrastrutture        |
| <input type="checkbox"/> prossimità ad area produttiva                 | <input type="checkbox"/> prossimità a corso d'acqua          |

*Criticità ambientali:* fonti esterne

170 m da frantoio

## NOTE

Il giardino di notevole interesse occupa solo una parte del nucleo.

**SCHEDA ANALITICA EDIFICIO**

**N. 4166**

Codice nucleo: 253\_20dr

Codice edificio: 28784

**LOCALIZZAZIONE**

Indirizzo: STRADA MONTECATINI

civico: 312

Riferimenti catastali 2019

Foglio: 253 Mappale: 20

Quartiere: 3 - BUON PASTORE - S.AGNESE - S.DAMASO

**FUNZIONE**

Funzione principale: residenza

Funzione secondaria ---

Stato di utilizzazione: in uso

☐ Edificio produttivo agricolo dismesso

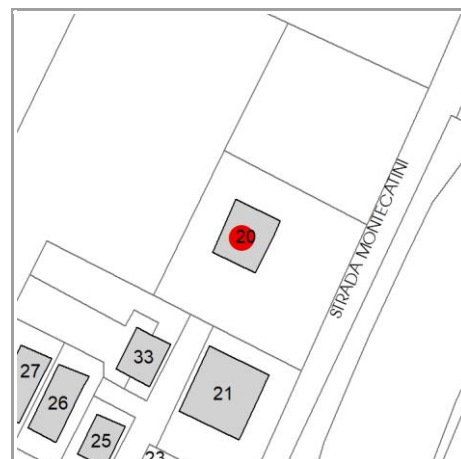

**CARATTERISTICHE DELL'EDIFICIO**

Numero di piani: 3

Numero di alloggi: 1

Superficie abitazione (mq): 194

Superficie altre funzioni (mq): 0

Epoca di costruzione: dal 1801 al 1900

Tipologia edilizia storica: **casa padronale**

☒ Coerenza con l'impianto storico originario

Integrità tipologica: alterata

Tipo di alterazione: finiture

Stato di conservazione: buono

Vincolo Monumentale D.Lgs. 42/2004: non presente

**VALUTAZIONE**

☐ Valore Storico Architettonico

☒ Valore Storico Culturale Testimoniale

☐ Valore Storico Culturale Testimoniale - Edilizia Minore

**NOTE**

## DOCUMENTAZIONE FOTOGRAFICA

Foto censimento 1985/1987



Foto censimento 2017/2020

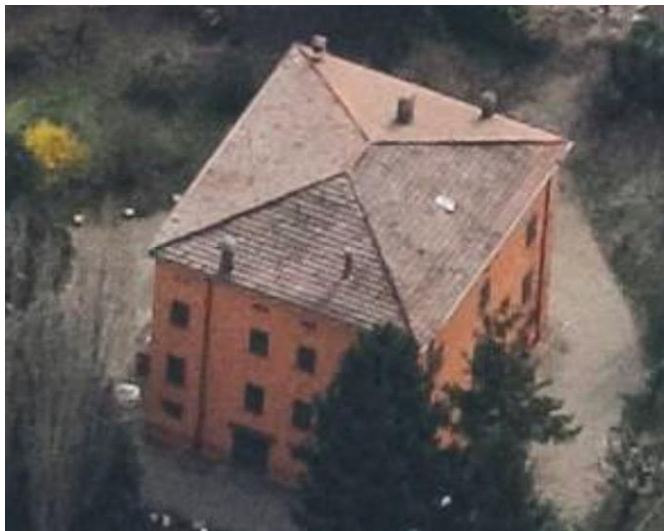



# CENSIMENTO PATRIMONIO EDILIZIO 2021

## TERRITORIO RURALE

N° IDENTIFICATIVO SCHEDA: 4167

Codice nucleo: 253\_20dr



Foto aerea 2019 - C.G.R. s.p.a. Parma scala 1:5000



Foto aerea 2019 scala 1:2000

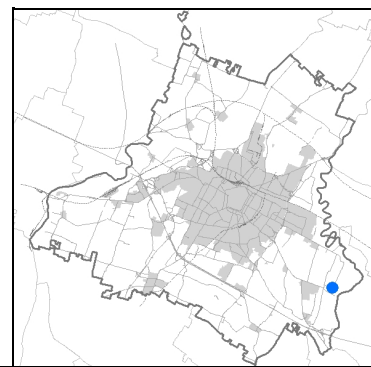

Estratto di mappa 2019 scala 1:2000

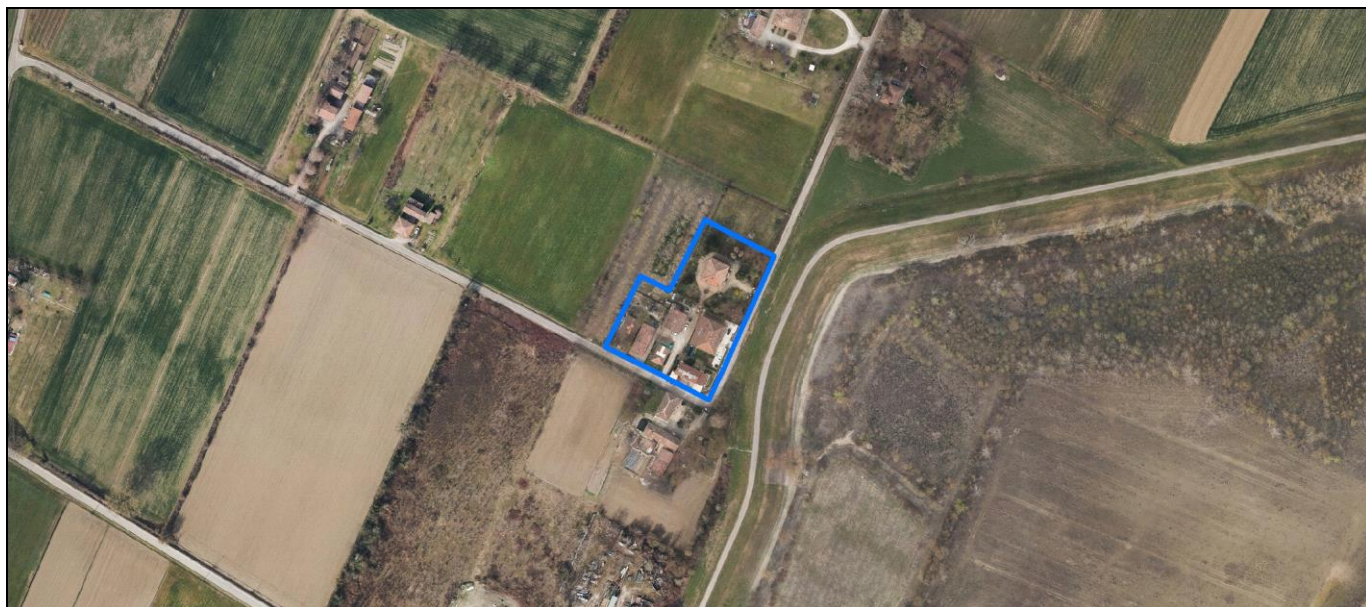
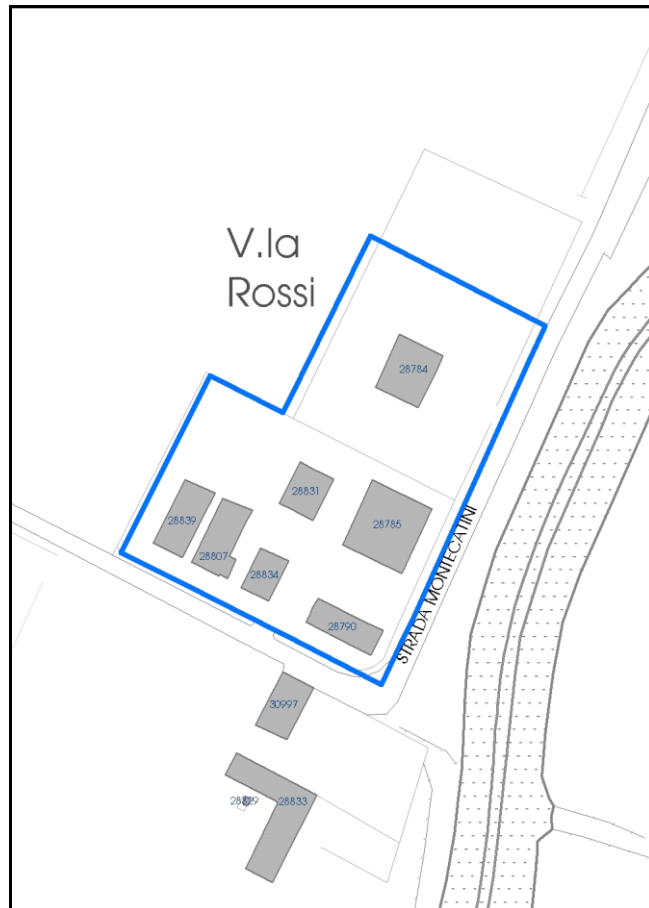

La perimetrazione del nucleo soprariportata è ai soli fini indicativi e non ha alcuna ricaduta normativa sulla base della disciplina di PUG.

Comune di Modena

**Codice nucleo: 253\_20dr**

nucleo recuperato

## LOCALIZZAZIONE

*Indirizzo:* STRADA MONTECATINI

*Numero civico:* 312

*Riferimenti catastali:* Foglio: 253

*Mappale:* 20

## FUNZIONI

- |                                                            |                                             |                                           |                                                     |
|------------------------------------------------------------|---------------------------------------------|-------------------------------------------|-----------------------------------------------------|
| <input checked="" type="checkbox"/> Residenza              | <input type="checkbox"/> Deposito           | <input type="checkbox"/> Allevamento      | <input type="checkbox"/> Centro Aziendale           |
| <input type="checkbox"/> Serra/vivaio                      | <input type="checkbox"/> Agriturismo        | <input type="checkbox"/> Maneggio         | <input type="checkbox"/> Impianto di trasformazione |
| <input checked="" type="checkbox"/> Altre attività econom. | <input type="checkbox"/> Fattoria didattica | <input type="checkbox"/> Imp. tecnologico | <input type="checkbox"/> Attività agricola residua  |

*Note:* caseificio-granaio

## DESCRIZIONE DELL'IMPIANTO INSEDIATIVO

**Impianto storico**

*Numero edifici:* 7

*Numero edifici oggetto di indagine:* 5

- ☐ Vincolo Monumentale D.Lgs. 42/2004
- ☒ Vincolo Giardino di notevole interesse **ALB126**
- ☐ Presenza di edifici estranei all'impianto -

*Assetto morfologico:* disposizione libera

*Elementi componenti presenti:*

- |                                                |                                                          |                                              |                                                          |
|------------------------------------------------|----------------------------------------------------------|----------------------------------------------|----------------------------------------------------------|
| <input checked="" type="checkbox"/> recinzione | <input checked="" type="checkbox"/> manufatto funzionale | <input type="checkbox"/> albero singolo      | <input checked="" type="checkbox"/> alberatura a macchia |
| <input type="checkbox"/> pavimentazione        | <input checked="" type="checkbox"/> siepe                | <input type="checkbox"/> alberatura a filare | <input type="checkbox"/> altro                           |

*Note elementi:*

## RELAZIONI CON IL CONTESTO TERRITORIALE

*Tipo di accesso:* ☐ accesso indiretto ☒ accesso diretto da viabilità ☐ accesso tramite stradello

*Contesto paesaggistico:*

- |                                                                        |                                                              |
|------------------------------------------------------------------------|--------------------------------------------------------------|
| <input checked="" type="checkbox"/> appartenenza ad agglomerato rurale | <input type="checkbox"/> prossimità a territorio urbanizzato |
| <input type="checkbox"/> insediamento isolato                          | <input type="checkbox"/> prossimità ad infrastrutture        |
| <input type="checkbox"/> prossimità ad area produttiva                 | <input type="checkbox"/> prossimità a corso d'acqua          |

*Criticità ambientali:* fonti esterne

170 m da frantoio

## NOTE

Il giardino di notevole interesse occupa solo una parte del nucleo.

**SCHEDA ANALITICA EDIFICIO**

**N. 4167**

Codice nucleo: 253\_20dr

Codice edificio: 28785

**LOCALIZZAZIONE**

Indirizzo: STRADA MONTECATINI

civico: 312

Riferimenti catastali 2019

Foglio: 253 Mappale: 21

Quartiere: 3 - BUON PASTORE - S.AGNESE - S.DAMASO

**FUNZIONE**

Funzione principale: residenza

Funzione secondaria ---

Stato di utilizzazione: in uso

☐ Edificio produttivo agricolo dismesso

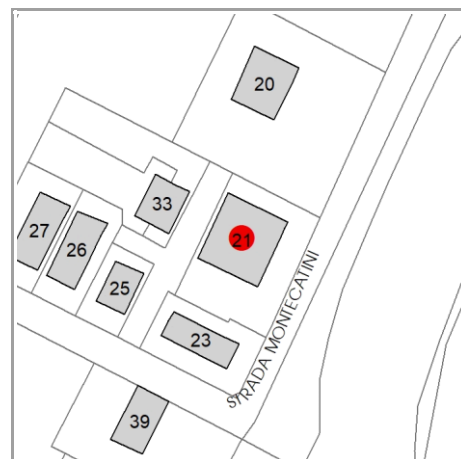

**CARATTERISTICHE DELL'EDIFICIO**

Numero di piani: 2

Numero di alloggi: 2

Superficie abitazione (mq): 330

Superficie altre funzioni (mq): 0

Epoca di costruzione: fino al 1800

Tipologia edilizia storica: **stalla e fienile**

☒ Coerenza con l'impianto storico originario

Integrità tipologica: alterata

Tipo di alterazione: alterazione dell'involucro

Stato di conservazione: buono

Vincolo Monumentale D.Lgs. 42/2004: non presente

**VALUTAZIONE**

☐ Valore Storico Architettonico

☒ Valore Storico Culturale Testimoniale

☐ Valore Storico Culturale Testimoniale - Edilizia Minore

**NOTE**

pannelli fotovoltaici integrati nella copertura



## DOCUMENTAZIONE FOTOGRAFICA

Foto censimento 1985/1987



Foto censimento 2017/2020





# CENSIMENTO PATRIMONIO EDILIZIO 2021

## TERRITORIO RURALE

N° IDENTIFICATIVO SCHEDA: 4168

Codice nucleo: 253\_20dr



Foto aerea 2019 - C.G.R. s.p.a. Parma scala 1:5000



Foto aerea 2019 scala 1:2000

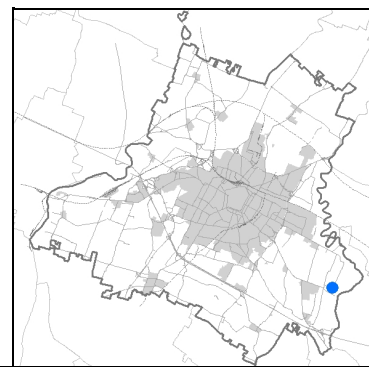

Estratto di mappa 2019 scala 1:2000

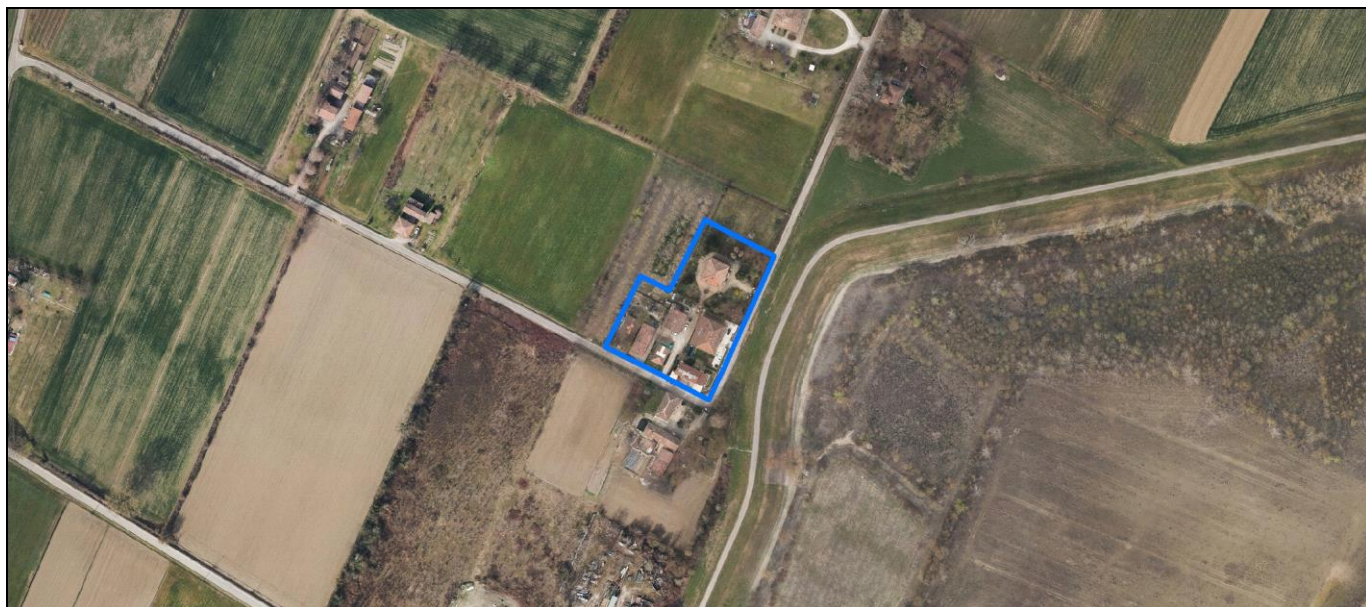
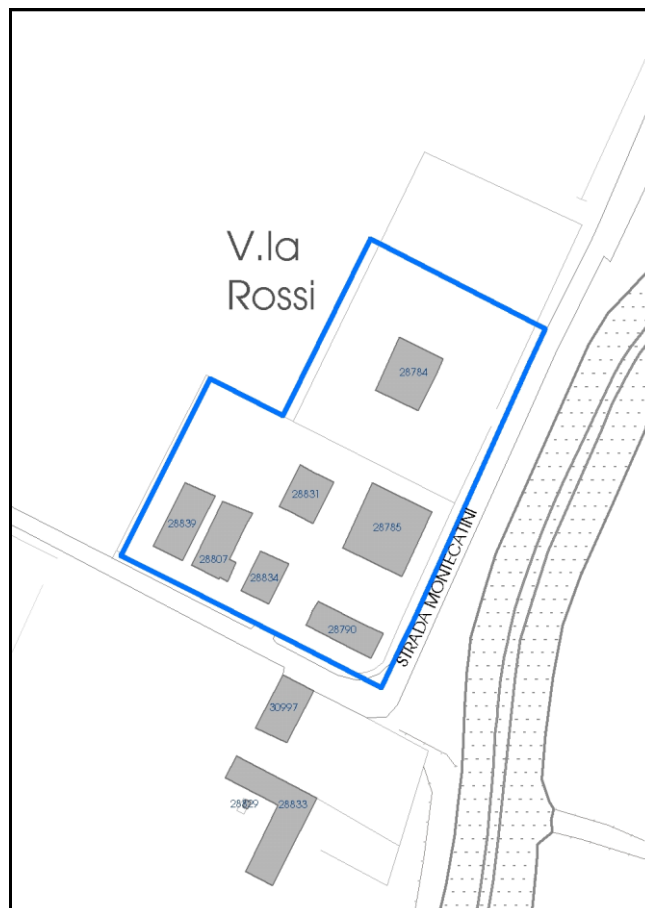

La perimetrazione del nucleo soprariportata è ai soli fini indicativi e non ha alcuna ricaduta normativa sulla base della disciplina di PUG.

Comune di Modena

**Codice nucleo: 253\_20dr**

nucleo recuperato

## LOCALIZZAZIONE

*Indirizzo:* STRADA MONTECATINI

*Numero civico:* 312

*Riferimenti catastali:* Foglio: 253

*Mappale:* 20

## FUNZIONI

- |                                                            |                                             |                                           |                                                     |
|------------------------------------------------------------|---------------------------------------------|-------------------------------------------|-----------------------------------------------------|
| <input checked="" type="checkbox"/> Residenza              | <input type="checkbox"/> Deposito           | <input type="checkbox"/> Allevamento      | <input type="checkbox"/> Centro Aziendale           |
| <input type="checkbox"/> Serra/vivaio                      | <input type="checkbox"/> Agriturismo        | <input type="checkbox"/> Maneggio         | <input type="checkbox"/> Impianto di trasformazione |
| <input checked="" type="checkbox"/> Altre attività econom. | <input type="checkbox"/> Fattoria didattica | <input type="checkbox"/> Imp. tecnologico | <input type="checkbox"/> Attività agricola residua  |

*Note:* caseificio-granaio

## DESCRIZIONE DELL'IMPIANTO INSEDIATIVO

**Impianto storico**

*Numero edifici:* 7

*Numero edifici oggetto di indagine:* 5

- ☐ Vincolo Monumentale D.Lgs. 42/2004
- ☒ Vincolo Giardino di notevole interesse **ALB126**
- ☐ Presenza di edifici estranei all'impianto -

*Assetto morfologico:* disposizione libera

*Elementi componenti presenti:*

- |                                                |                                                          |                                              |                                                          |
|------------------------------------------------|----------------------------------------------------------|----------------------------------------------|----------------------------------------------------------|
| <input checked="" type="checkbox"/> recinzione | <input checked="" type="checkbox"/> manufatto funzionale | <input type="checkbox"/> albero singolo      | <input checked="" type="checkbox"/> alberatura a macchia |
| <input type="checkbox"/> pavimentazione        | <input checked="" type="checkbox"/> siepe                | <input type="checkbox"/> alberatura a filare | <input type="checkbox"/> altro                           |

*Note elementi:*

## RELAZIONI CON IL CONTESTO TERRITORIALE

*Tipo di accesso:* ☐ accesso indiretto ☒ accesso diretto da viabilità ☐ accesso tramite stradello

*Contesto paesaggistico:*

- |                                                                        |                                                              |
|------------------------------------------------------------------------|--------------------------------------------------------------|
| <input checked="" type="checkbox"/> appartenenza ad agglomerato rurale | <input type="checkbox"/> prossimità a territorio urbanizzato |
| <input type="checkbox"/> insediamento isolato                          | <input type="checkbox"/> prossimità ad infrastrutture        |
| <input type="checkbox"/> prossimità ad area produttiva                 | <input type="checkbox"/> prossimità a corso d'acqua          |

*Criticità ambientali:* fonti esterne

170 m da frantoio

## NOTE

Il giardino di notevole interesse occupa solo una parte del nucleo.



**SCHEDA ANALITICA EDIFICIO**

**N. 4168**

Codice nucleo: 253\_20dr

Codice edificio: 28790

**LOCALIZZAZIONE**

*Indirizzo:* STRADA MONTECATINI

*civico:* 312

*Riferimenti catastali 2019*

*Foglio:* 253 *Mappale:* 23

*Quartiere:* 3 - BUON PASTORE - S.AGNESE - S.DAMASO

**FUNZIONE**

*Funzione principale:* residenza

*Funzione secondaria* ---

*Stato di utilizzazione:* in uso

☐ *Edificio produttivo agricolo dismesso*

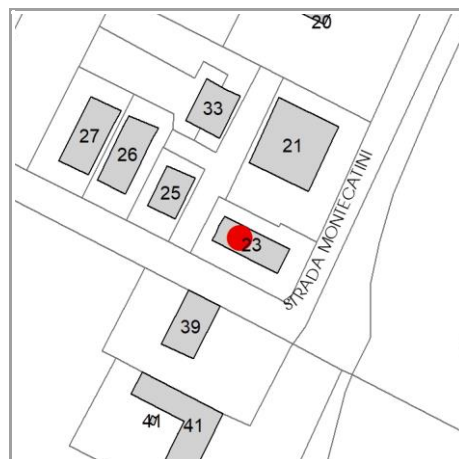

**CARATTERISTICHE DELL'EDIFICIO**

*Numero di piani:* 2

*Numero di alloggi:* 2

*Superficie abitazione (mq):* 137

*Superficie altre funzioni (mq):* 0

*Epoca di costruzione:* dal 1801 al 1900

*Tipologia edilizia storica:* **edificio a porta morta**

☒ *Coerenza con l'impianto storico originario*

*Integrità tipologica:* alterata

*Tipo di alterazione:* alterazione dell'involucro

*Stato di conservazione:* buono

*Vincolo Monumentale D.Lgs. 42/2004:* non presente

**VALUTAZIONE**

☐ Valore Storico Architettonico

☒ Valore Storico Culturale Testimoniale

☐ Valore Storico Culturale Testimoniale - Edilizia Minore

**NOTE**

pannelli fotovoltaici integrati nella copertura

## DOCUMENTAZIONE FOTOGRAFICA

Foto censimento 1985/1987



Foto censimento 2017/2020

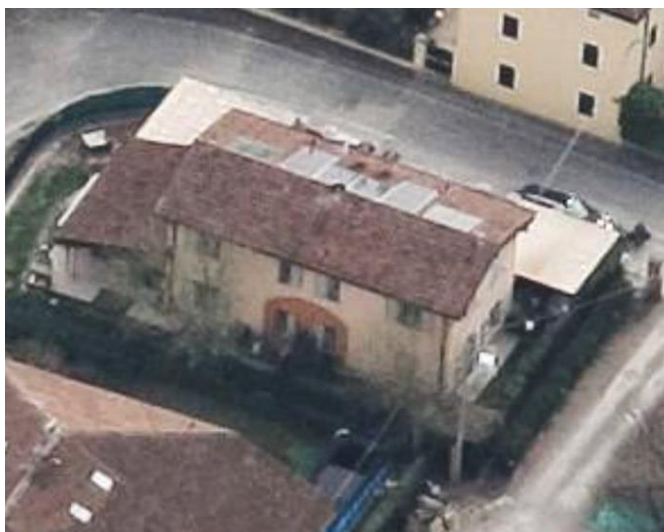



# CENSIMENTO PATRIMONIO EDILIZIO 2021

## TERRITORIO RURALE

N° IDENTIFICATIVO SCHEDA: 4169

Codice nucleo: 253\_20dr



Foto aerea 2019 - C.G.R. s.p.a. Parma scala 1:5000



Foto aerea 2019 scala 1:2000

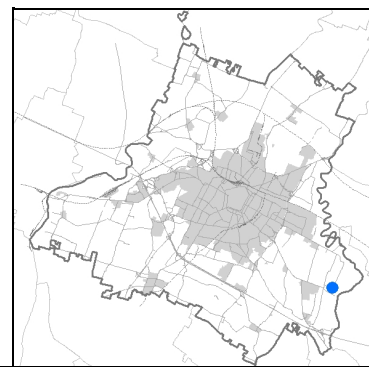

Estratto di mappa 2019 scala 1:2000

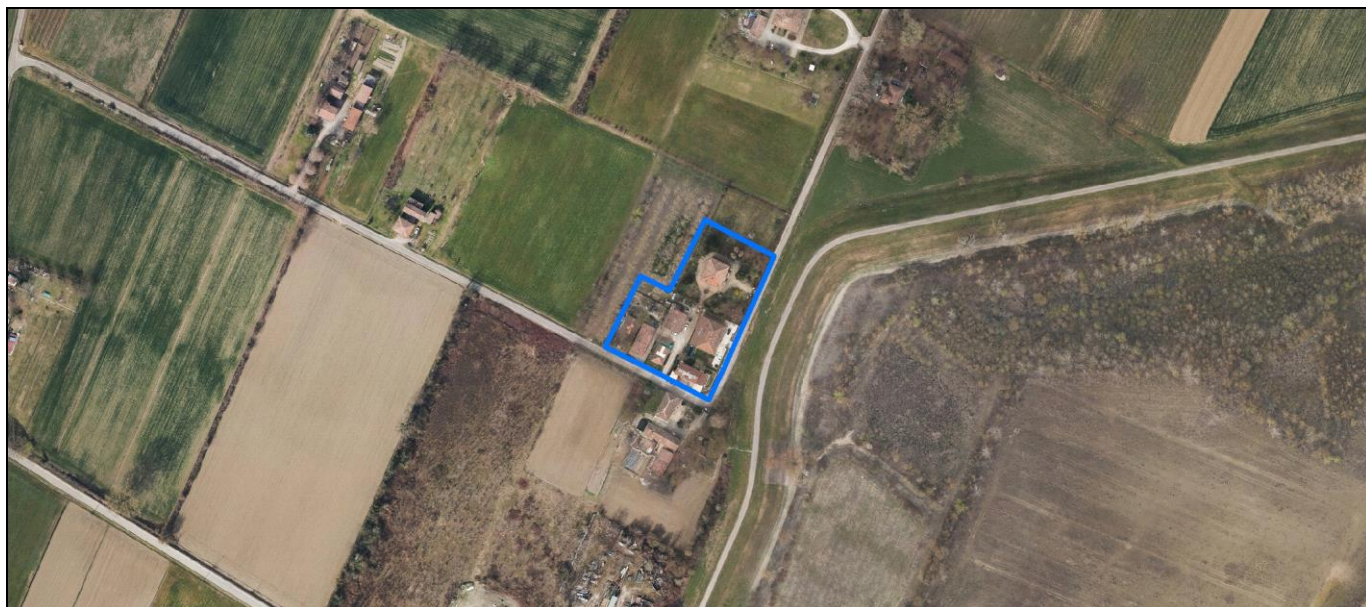
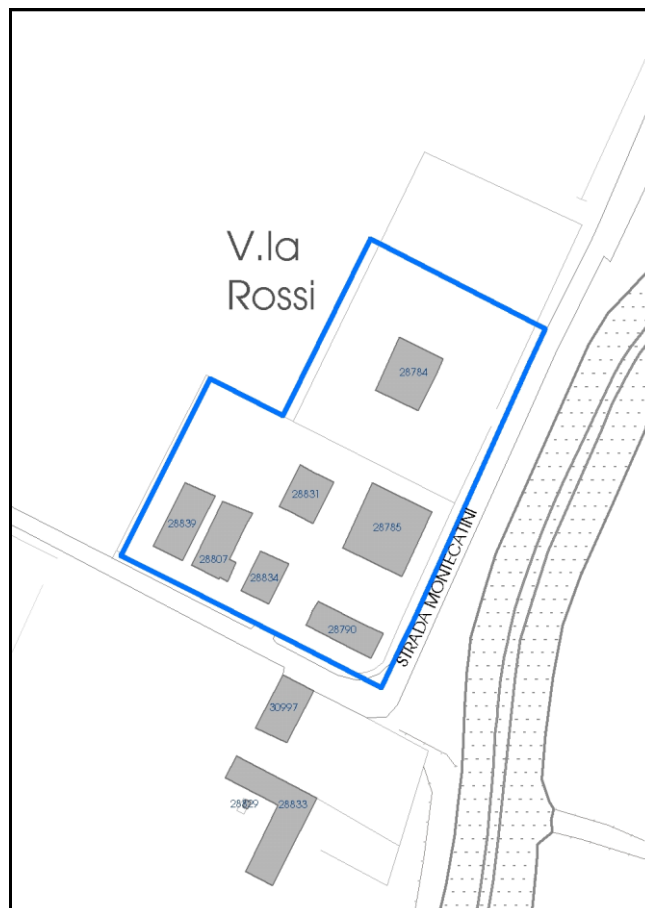

La perimetrazione del nucleo soprariportata è ai soli fini indicativi e non ha alcuna ricaduta normativa sulla base della disciplina di PUG.



Comune di Modena

**Codice nucleo: 253\_20dr**

nucleo recuperato

## LOCALIZZAZIONE

*Indirizzo:* STRADA MONTECATINI

*Numero civico:* 312

*Riferimenti catastali:* Foglio: 253

*Mappale:* 20

## FUNZIONI

- |                                                            |                                             |                                           |                                                     |
|------------------------------------------------------------|---------------------------------------------|-------------------------------------------|-----------------------------------------------------|
| <input checked="" type="checkbox"/> Residenza              | <input type="checkbox"/> Deposito           | <input type="checkbox"/> Allevamento      | <input type="checkbox"/> Centro Aziendale           |
| <input type="checkbox"/> Serra/vivaio                      | <input type="checkbox"/> Agriturismo        | <input type="checkbox"/> Maneggio         | <input type="checkbox"/> Impianto di trasformazione |
| <input checked="" type="checkbox"/> Altre attività econom. | <input type="checkbox"/> Fattoria didattica | <input type="checkbox"/> Imp. tecnologico | <input type="checkbox"/> Attività agricola residua  |

*Note:* caseificio-granaio

## DESCRIZIONE DELL'IMPIANTO INSEDIATIVO

**Impianto storico**

*Numero edifici:* 7

*Numero edifici oggetto di indagine:* 5

- ☐ Vincolo Monumentale D.Lgs. 42/2004
- ☒ Vincolo Giardino di notevole interesse **ALB126**
- ☐ Presenza di edifici estranei all'impianto -

*Assetto morfologico:* disposizione libera

*Elementi componenti presenti:*

- |                                                |                                                          |                                              |                                                          |
|------------------------------------------------|----------------------------------------------------------|----------------------------------------------|----------------------------------------------------------|
| <input checked="" type="checkbox"/> recinzione | <input checked="" type="checkbox"/> manufatto funzionale | <input type="checkbox"/> albero singolo      | <input checked="" type="checkbox"/> alberatura a macchia |
| <input type="checkbox"/> pavimentazione        | <input checked="" type="checkbox"/> siepe                | <input type="checkbox"/> alberatura a filare | <input type="checkbox"/> altro                           |

*Note elementi:*

## RELAZIONI CON IL CONTESTO TERRITORIALE

*Tipo di accesso:* ☐ accesso indiretto ☒ accesso diretto da viabilità ☐ accesso tramite stradello

*Contesto paesaggistico:*

- |                                                                        |                                                              |
|------------------------------------------------------------------------|--------------------------------------------------------------|
| <input checked="" type="checkbox"/> appartenenza ad agglomerato rurale | <input type="checkbox"/> prossimità a territorio urbanizzato |
| <input type="checkbox"/> insediamento isolato                          | <input type="checkbox"/> prossimità ad infrastrutture        |
| <input type="checkbox"/> prossimità ad area produttiva                 | <input type="checkbox"/> prossimità a corso d'acqua          |

*Criticità ambientali:* fonti esterne

170 m da frantoio

## NOTE

Il giardino di notevole interesse occupa solo una parte del nucleo.

**SCHEDA ANALITICA EDIFICIO**

**N. 4169**

Codice nucleo: 253\_20dr

Codice edificio: 28834

**LOCALIZZAZIONE**

Indirizzo: STRADA MONTECATINI

civico: 312

Riferimenti catastali 2019

Foglio: 253 Mappale: 25

Quartiere: 3 - BUON PASTORE - S.AGNESE - S.DAMASO

**FUNZIONE**

Funzione principale: caseificio-granaio

Funzione secondaria ---

Stato di utilizzazione: uso non rilevabile

☒ Edificio produttivo agricolo dismesso

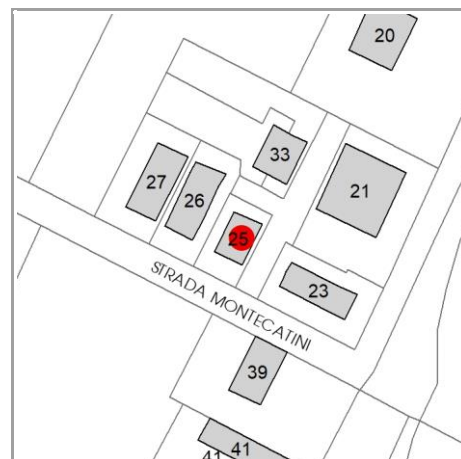

**CARATTERISTICHE DELL'EDIFICIO**

Numero di piani: 1

Numero di alloggi: 1

Superficie abitazione (mq): 0

Superficie altre funzioni (mq): 96

Epoca di costruzione: dal 1801 al 1900

Tipologia edilizia storica: **caseificio**

☒ Coerenza con l'impianto storico originario

Integrità tipologica: originaria

Tipo di alterazione: ---

Stato di conservazione: medio

Vincolo Monumentale D.Lgs. 42/2004: non presente

**VALUTAZIONE**

☐ Valore Storico Architettonico

☒ Valore Storico Culturale Testimoniale

☐ Valore Storico Culturale Testimoniale - Edilizia Minore

**NOTE**

## DOCUMENTAZIONE FOTOGRAFICA

Foto censimento 1985/1987



Foto censimento 2017/2020

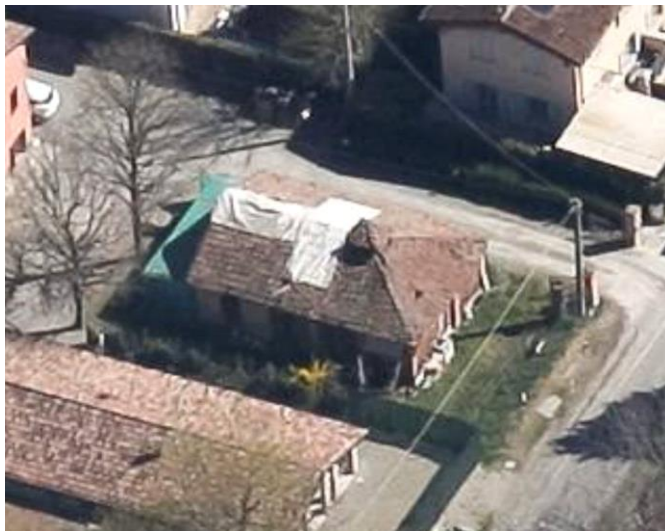



# CENSIMENTO PATRIMONIO EDILIZIO 2021

## TERRITORIO RURALE

N° IDENTIFICATIVO SCHEDA: 4170

Codice nucleo: 253\_31dr



Foto aerea 2019 - C.G.R. s.p.a. Parma scala 1:5000



Foto aerea 2019 scala 1:2000

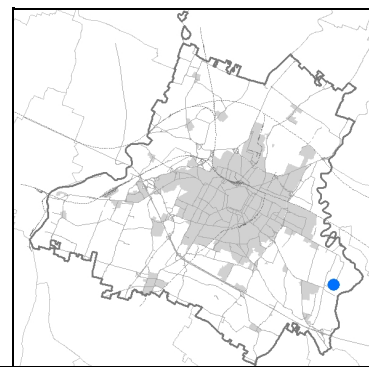

Estratto di mappa 2019 scala 1:2000

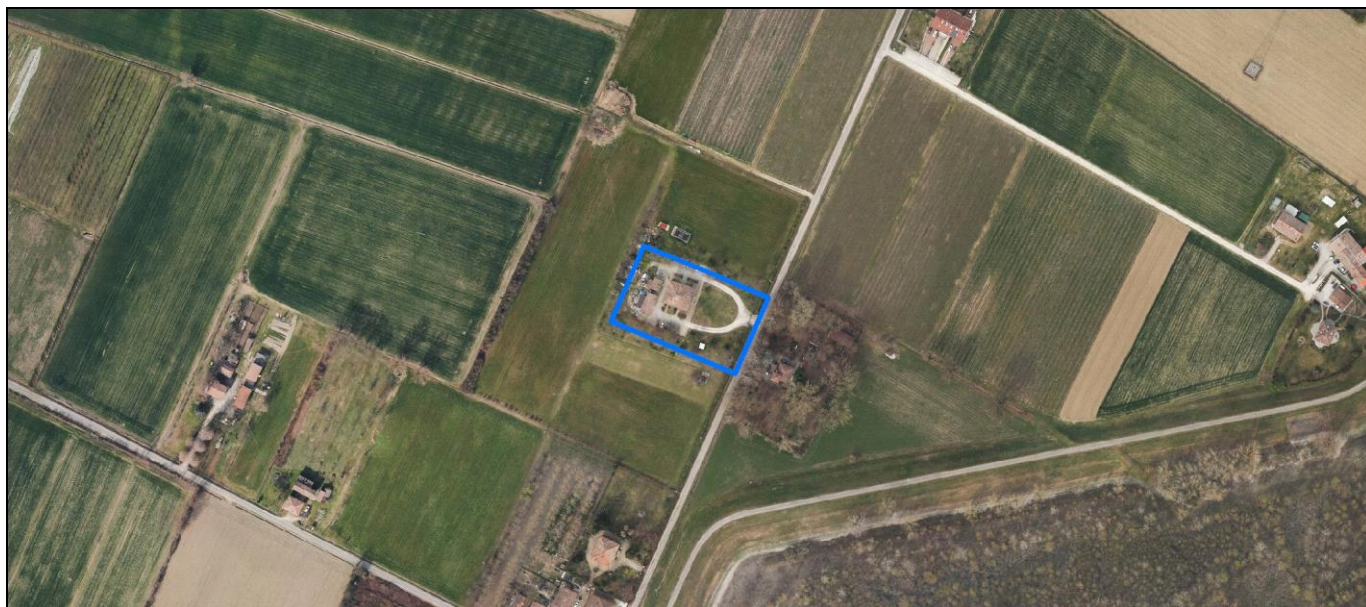
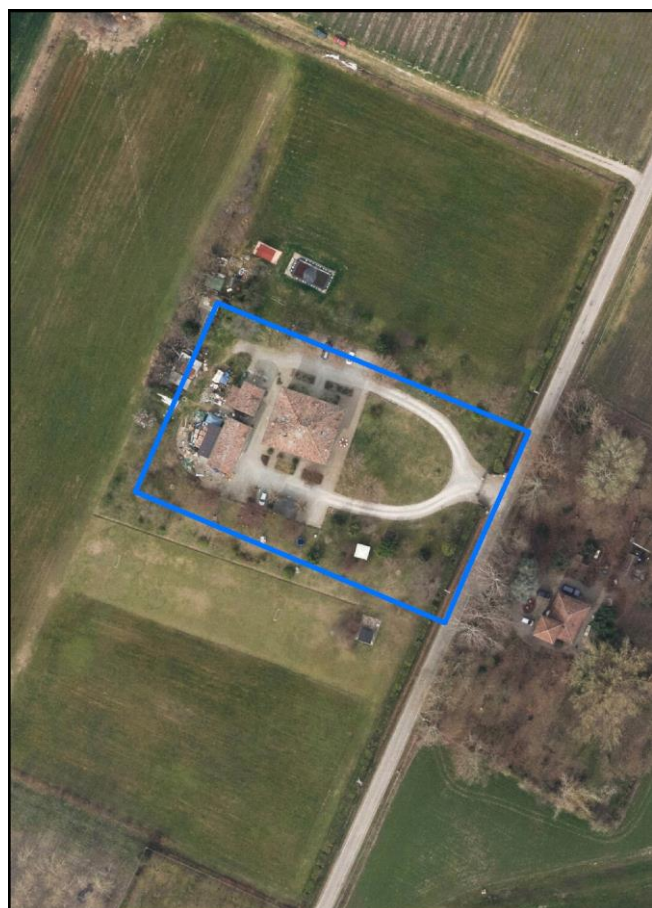
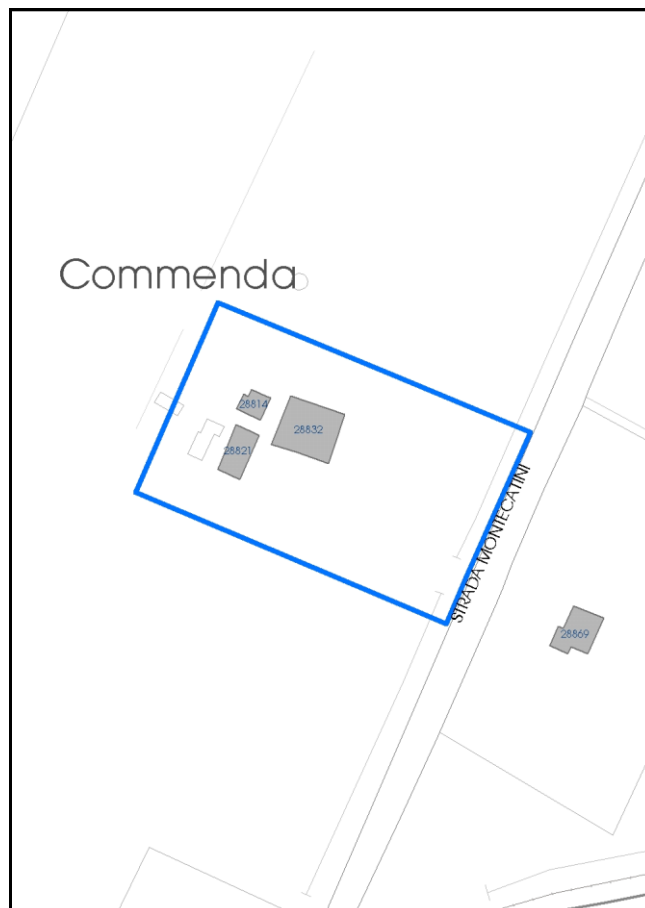

La perimetrazione del nucleo soprariportata è ai soli fini indicativi e non ha alcuna ricaduta normativa sulla base della disciplina di PUG.

Comune di Modena

**Codice nucleo: 253\_31dr**

nucleo recuperato

## LOCALIZZAZIONE

*Indirizzo:* STRADA MONTECATINI

*Numero civico:* 294

*Riferimenti catastali:* Foglio: 253

*Mappale:* 31

## FUNZIONI

- |                                                            |                                              |                                           |                                                     |
|------------------------------------------------------------|----------------------------------------------|-------------------------------------------|-----------------------------------------------------|
| <input checked="" type="checkbox"/> Residenza              | <input checked="" type="checkbox"/> Deposito | <input type="checkbox"/> Allevamento      | <input type="checkbox"/> Centro Aziendale           |
| <input type="checkbox"/> Serra/vivaio                      | <input type="checkbox"/> Agriturismo         | <input type="checkbox"/> Maneggio         | <input type="checkbox"/> Impianto di trasformazione |
| <input checked="" type="checkbox"/> Altre attività econom. | <input type="checkbox"/> Fattoria didattica  | <input type="checkbox"/> Imp. tecnologico | <input type="checkbox"/> Attività agricola residua  |

*Note:* vendita accessori camper

## DESCRIZIONE DELL'IMPIANTO INSEDIATIVO

**Impianto storico**

*Numero edifici:* 3

*Numero edifici oggetto di indagine:* 1

- ☐ Vincolo Monumentale D.Lgs. 42/2004
- ☐ Vincolo Giardino di notevole interesse
- ☐ Presenza di edifici estranei all'impianto -

*Assetto morfologico:* disposizione libera

*Elementi componenti presenti:*

- |                                         |                                                          |                                                         |                                                          |
|-----------------------------------------|----------------------------------------------------------|---------------------------------------------------------|----------------------------------------------------------|
| <input type="checkbox"/> recinzione     | <input checked="" type="checkbox"/> manufatto funzionale | <input type="checkbox"/> albero singolo                 | <input checked="" type="checkbox"/> alberatura a macchia |
| <input type="checkbox"/> pavimentazione | <input checked="" type="checkbox"/> siepe                | <input checked="" type="checkbox"/> alberatura a filare | <input type="checkbox"/> altro                           |

*Note elementi:*

## RELAZIONI CON IL CONTESTO TERRITORIALE

*Tipo di accesso:* ☐ accesso indiretto ☒ accesso diretto da viabilità ☐ accesso tramite stradello

*Contesto paesaggistico:*

- |                                                                        |                                                              |
|------------------------------------------------------------------------|--------------------------------------------------------------|
| <input checked="" type="checkbox"/> appartenenza ad agglomerato rurale | <input type="checkbox"/> prossimità a territorio urbanizzato |
| <input type="checkbox"/> insediamento isolato                          | <input type="checkbox"/> prossimità ad infrastrutture        |
| <input type="checkbox"/> prossimità ad area produttiva                 | <input type="checkbox"/> prossimità a corso d'acqua          |

*Criticità ambientali:* assenti

## NOTE

**SCHEDA ANALITICA EDIFICIO**

**N. 4170**

Codice nucleo: 253\_31dr

Codice edificio: 28832

**LOCALIZZAZIONE**

Indirizzo: STRADA MONTECATINI

civico: 294

Riferimenti catastali 2019

Foglio: 253 Mappale: 31

Quartiere: 3 - BUON PASTORE - S.AGNESE - S.DAMASO

**FUNZIONE**

Funzione principale: residenza

Funzione secondaria ---

Stato di utilizzazione: in uso

☐ Edificio produttivo agricolo dismesso

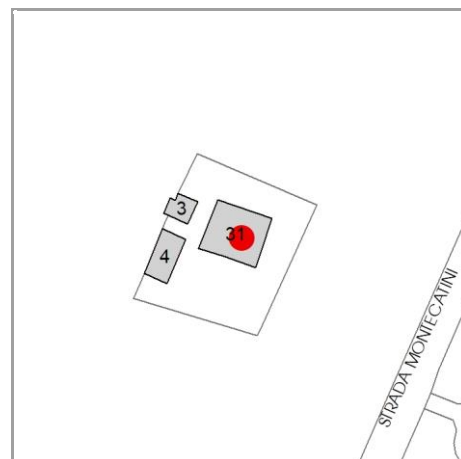

**CARATTERISTICHE DELL'EDIFICIO**

Numero di piani: 3

Numero di alloggi: 3

Superficie abitazione (mq): 211

Superficie altre funzioni (mq): 0

Epoca di costruzione: dal 1801 al 1900

Tipologia edilizia storica: **casa colonica**

☒ Coerenza con l'impianto storico originario

Integrità tipologica: alterata

Tipo di alterazione: alterazione dell'involucro

Stato di conservazione: buono

Vincolo Monumentale D.Lgs. 42/2004: non presente

**VALUTAZIONE**

☐ Valore Storico Architettonico

☒ Valore Storico Culturale Testimoniale

☐ Valore Storico Culturale Testimoniale - Edilizia Minore

**NOTE**



## DOCUMENTAZIONE FOTOGRAFICA

Foto censimento 1985/1987



Foto censimento 2017/2020



# CENSIMENTO PATRIMONIO EDILIZIO 2021

## TERRITORIO RURALE

N° IDENTIFICATIVO SCHEDA: 4171

Codice nucleo: 253\_20dr



Foto aerea 2019 - C.G.R. s.p.a. Parma scala 1:5000



Foto aerea 2019 scala 1:2000

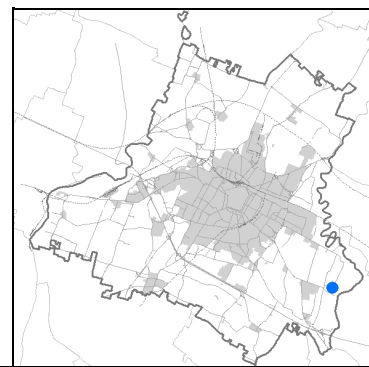

Estratto di mappa 2019 scala 1:2000

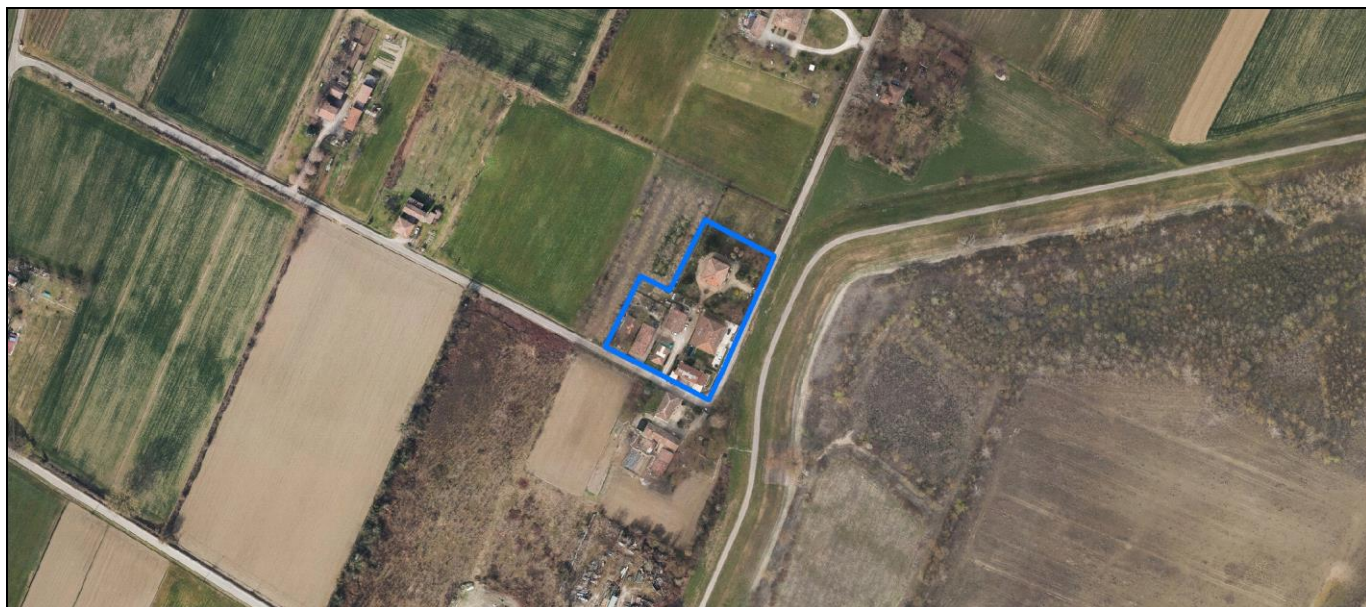
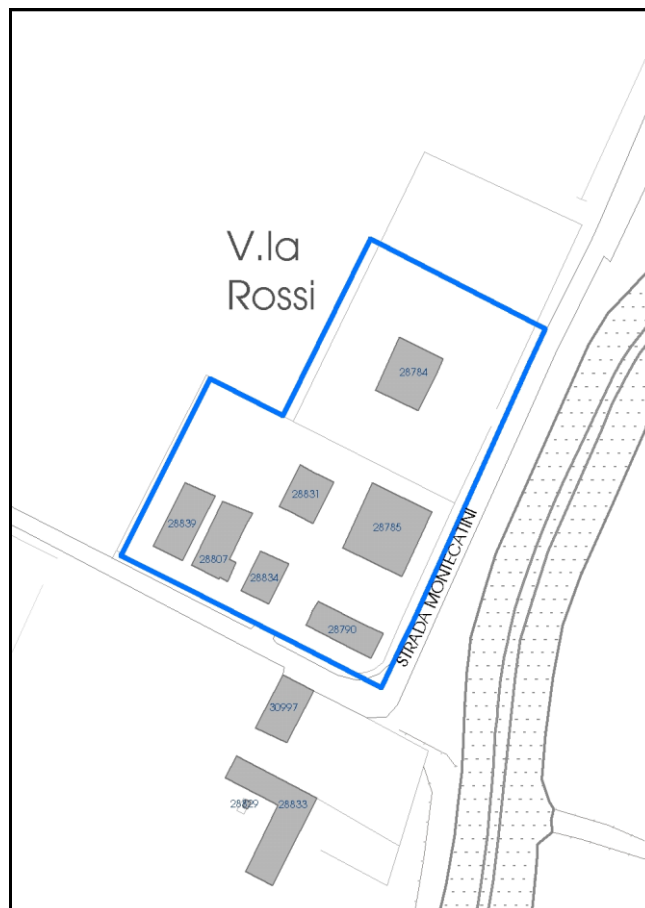

La perimetrazione del nucleo soprariportata è ai soli fini indicativi e non ha alcuna ricaduta normativa sulla base della disciplina di PUG.



Comune di Modena

**Codice nucleo: 253\_20dr**

nucleo recuperato

## LOCALIZZAZIONE

*Indirizzo:* STRADA MONTECATINI

*Numero civico:* 312

*Riferimenti catastali:* Foglio: 253

*Mappale:* 20

## FUNZIONI

- |                                                            |                                             |                                           |                                                     |
|------------------------------------------------------------|---------------------------------------------|-------------------------------------------|-----------------------------------------------------|
| <input checked="" type="checkbox"/> Residenza              | <input type="checkbox"/> Deposito           | <input type="checkbox"/> Allevamento      | <input type="checkbox"/> Centro Aziendale           |
| <input type="checkbox"/> Serra/vivaio                      | <input type="checkbox"/> Agriturismo        | <input type="checkbox"/> Maneggio         | <input type="checkbox"/> Impianto di trasformazione |
| <input checked="" type="checkbox"/> Altre attività econom. | <input type="checkbox"/> Fattoria didattica | <input type="checkbox"/> Imp. tecnologico | <input type="checkbox"/> Attività agricola residua  |

*Note:* caseificio-granaio

## DESCRIZIONE DELL'IMPIANTO INSEDIATIVO

**Impianto storico**

*Numero edifici:* 7

*Numero edifici oggetto di indagine:* 5

- ☐ Vincolo Monumentale D.Lgs. 42/2004
- ☒ Vincolo Giardino di notevole interesse **ALB126**
- ☐ Presenza di edifici estranei all'impianto -

*Assetto morfologico:* disposizione libera

*Elementi componenti presenti:*

- |                                                |                                                          |                                              |                                                          |
|------------------------------------------------|----------------------------------------------------------|----------------------------------------------|----------------------------------------------------------|
| <input checked="" type="checkbox"/> recinzione | <input checked="" type="checkbox"/> manufatto funzionale | <input type="checkbox"/> albero singolo      | <input checked="" type="checkbox"/> alberatura a macchia |
| <input type="checkbox"/> pavimentazione        | <input checked="" type="checkbox"/> siepe                | <input type="checkbox"/> alberatura a filare | <input type="checkbox"/> altro                           |

*Note elementi:*

## RELAZIONI CON IL CONTESTO TERRITORIALE

*Tipo di accesso:* ☐ accesso indiretto ☒ accesso diretto da viabilità ☐ accesso tramite stradello

*Contesto paesaggistico:*

- |                                                                        |                                                              |
|------------------------------------------------------------------------|--------------------------------------------------------------|
| <input checked="" type="checkbox"/> appartenenza ad agglomerato rurale | <input type="checkbox"/> prossimità a territorio urbanizzato |
| <input type="checkbox"/> insediamento isolato                          | <input type="checkbox"/> prossimità ad infrastrutture        |
| <input type="checkbox"/> prossimità ad area produttiva                 | <input type="checkbox"/> prossimità a corso d'acqua          |

*Criticità ambientali:* fonti esterne

170 m da frantoio

## NOTE

Il giardino di notevole interesse occupa solo una parte del nucleo.



Comune di Modena

CENSIMENTO PATRIMONIO EDILIZIO TERRITORIO RURALE

## SCHEDA ANALITICA EDIFICIO

N. 4171

Codice nucleo: 253\_20dr

Codice edificio: 28831

### LOCALIZZAZIONE

Indirizzo: STRADA MONTECATINI

civico: 312

Riferimenti catastali 2019

Foglio: 253 Mappale: 33

Quartiere: 3 - BUON PASTORE - S.AGNESE - S.DAMASO

### FUNZIONE

Funzione principale: residenza

Funzione secondaria ---

Stato di utilizzazione: in uso

☐ Edificio produttivo agricolo dismesso

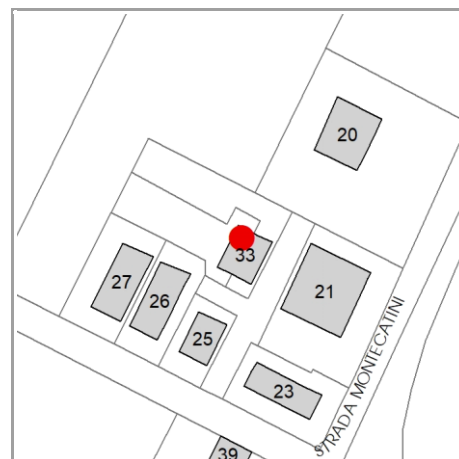

### CARATTERISTICHE DELL'EDIFICIO

Numero di piani: 2

Numero di alloggi: 1

Superficie abitazione (mq): 123

Superficie altre funzioni (mq): 0

Epoca di costruzione: dal 1801 al 1900

Tipologia edilizia storica: **casa colonica**

☒ Coerenza con l'impianto storico originario

Integrità tipologica: alterata

Tipo di alterazione: alterazione dell'involucro

Stato di conservazione: medio

Vincolo Monumentale D.Lgs. 42/2004: non presente

### VALUTAZIONE

☐ Valore Storico Architettonico

☒ Valore Storico Culturale Testimoniale

☐ Valore Storico Culturale Testimoniale - Edilizia Minore

### NOTE

## DOCUMENTAZIONE FOTOGRAFICA

Foto censimento 1985/1987



Foto censimento 2017/2020





# CENSIMENTO PATRIMONIO EDILIZIO 2021

## TERRITORIO RURALE

N° IDENTIFICATIVO SCHEDA: 4172

Codice nucleo: 253\_212d



Foto aerea 2019 - C.G.R. s.p.a. Parma scala 1:5000



Foto aerea 2019 scala 1:2000

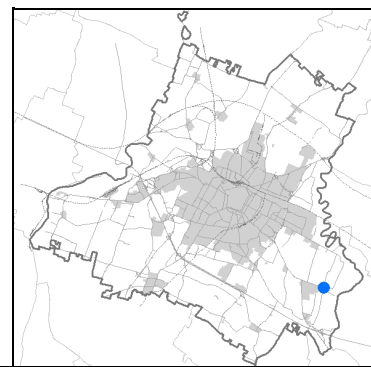

Estratto di mappa 2019 scala 1:2000

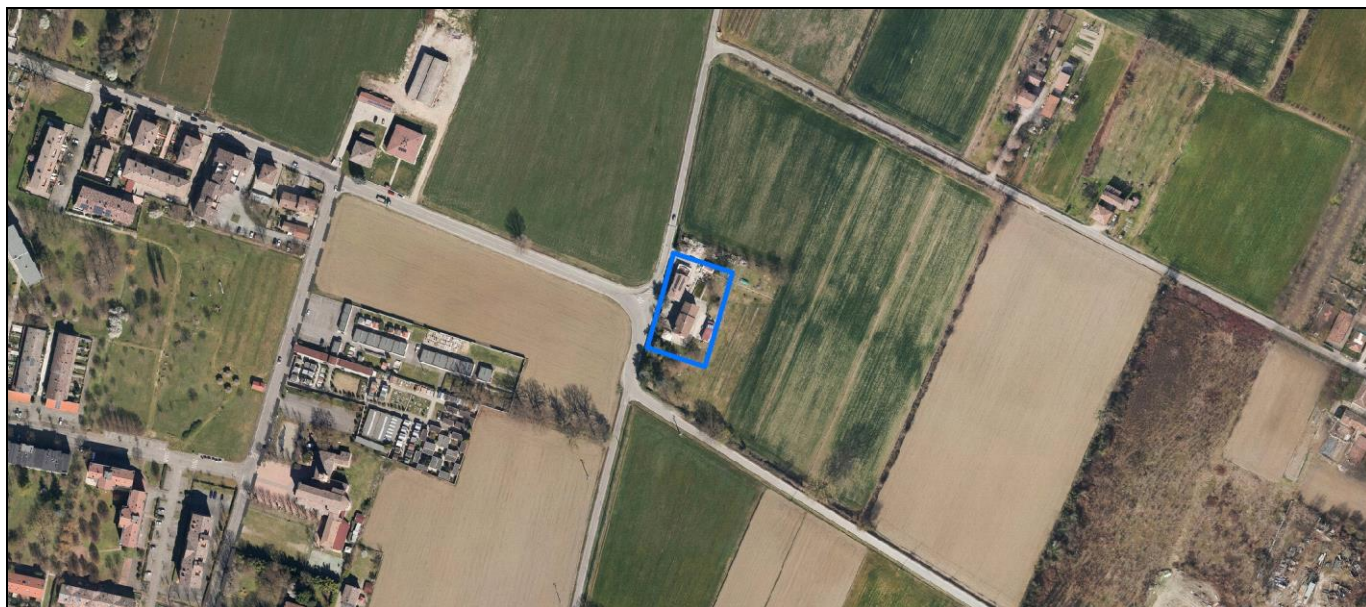
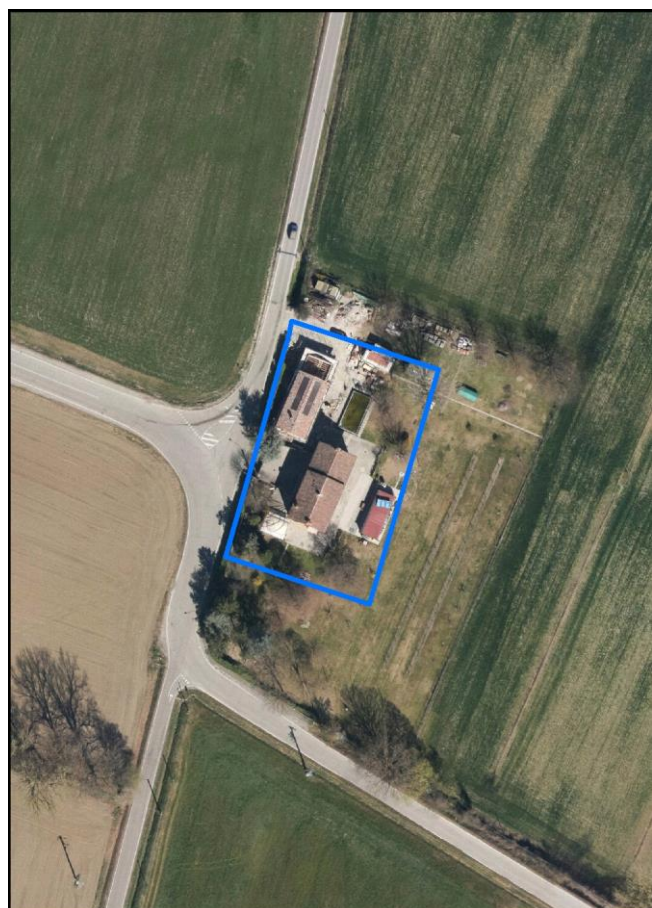
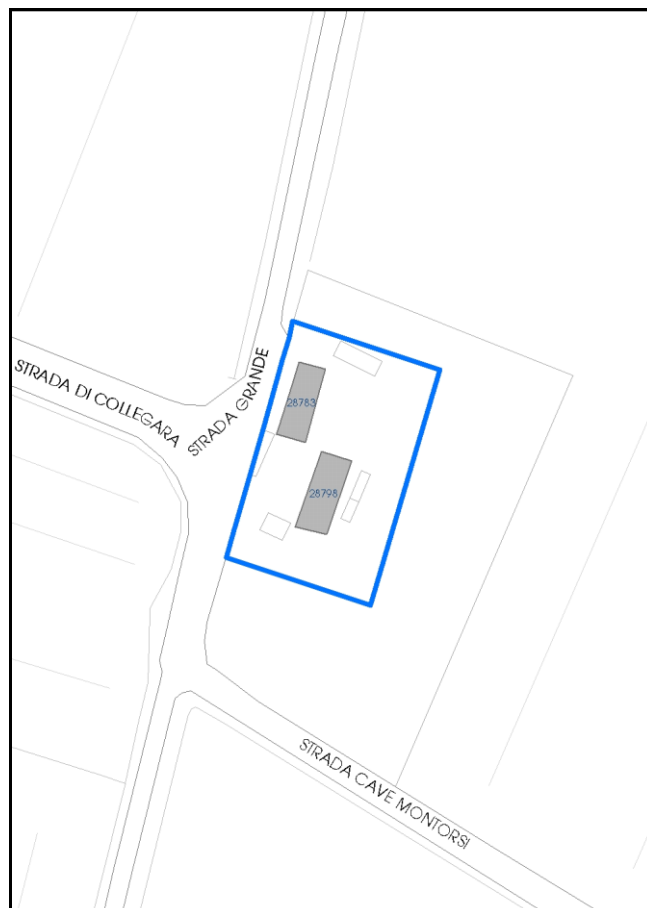

La perimetrazione del nucleo soprariportata è ai soli fini indicativi e non ha alcuna ricaduta normativa sulla base della disciplina di PUG.



Comune di Modena

**Codice nucleo: 253\_212d**

nucleo non recuperato

## LOCALIZZAZIONE

*Indirizzo:* STRADA GRANDE

*Numero civico:* 121

*Riferimenti catastali:* Foglio: 253

*Mappale:* 177

## FUNZIONI

- |                                                            |                                             |                                           |                                                     |
|------------------------------------------------------------|---------------------------------------------|-------------------------------------------|-----------------------------------------------------|
| <input checked="" type="checkbox"/> Residenza              | <input type="checkbox"/> Deposito           | <input type="checkbox"/> Allevamento      | <input type="checkbox"/> Centro Aziendale           |
| <input type="checkbox"/> Serra/vivaio                      | <input type="checkbox"/> Agriturismo        | <input type="checkbox"/> Maneggio         | <input type="checkbox"/> Impianto di trasformazione |
| <input checked="" type="checkbox"/> Altre attività econom. | <input type="checkbox"/> Fattoria didattica | <input type="checkbox"/> Imp. tecnologico | <input type="checkbox"/> Attività agricola residua  |

*Note:* laboratorio artigianale

## DESCRIZIONE DELL'IMPIANTO INSEDIATIVO

**Impianto storico**

*Numero edifici:* 3

*Numero edifici oggetto di indagine:* 2

- ☐ Vincolo Monumentale D.Lgs. 42/2004
- ☐ Vincolo Giardino di notevole interesse
- ☒ Presenza di edifici estranei all'impianto - presenza di strutture non censite

*Assetto morfologico:* corte aperta

*Elementi componenti presenti:*

- |                                                |                                               |                                              |                                                          |
|------------------------------------------------|-----------------------------------------------|----------------------------------------------|----------------------------------------------------------|
| <input checked="" type="checkbox"/> recinzione | <input type="checkbox"/> manufatto funzionale | <input type="checkbox"/> albero singolo      | <input checked="" type="checkbox"/> alberatura a macchia |
| <input type="checkbox"/> pavimentazione        | <input checked="" type="checkbox"/> siepe     | <input type="checkbox"/> alberatura a filare | <input type="checkbox"/> altro                           |

*Note elementi:*

## RELAZIONI CON IL CONTESTO TERRITORIALE

*Tipo di accesso:* ☐ accesso indiretto ☐ accesso diretto da viabilità ☐ accesso tramite stradello

*Contesto paesaggistico:*

- |                                                             |                                                                         |
|-------------------------------------------------------------|-------------------------------------------------------------------------|
| <input type="checkbox"/> appartenenza ad agglomerato rurale | <input checked="" type="checkbox"/> prossimità a territorio urbanizzato |
| <input checked="" type="checkbox"/> insediamento isolato    | <input type="checkbox"/> prossimità ad infrastrutture                   |
| <input type="checkbox"/> prossimità ad area produttiva      | <input checked="" type="checkbox"/> prossimità a corso d'acqua          |

*Criticità ambientali:* assenti

## NOTE

**SCHEDA ANALITICA EDIFICIO**

**N. 4172**

Codice nucleo: 253\_212d

Codice edificio: 28798

**LOCALIZZAZIONE**

Indirizzo: STRADA GRANDE

civico: 121

Riferimenti catastali 2019

Foglio: 253 Mappale: 35

Quartiere: 3 - BUON PASTORE - S.AGNESE - S.DAMASO

**FUNZIONE**

Funzione principale: residenza

Funzione secondaria ---

Stato di utilizzazione: in uso

☐ Edificio produttivo agricolo dismesso

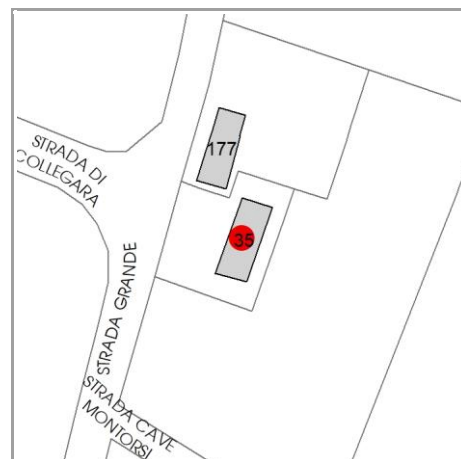

**CARATTERISTICHE DELL'EDIFICIO**

Numero di piani:

Numero di alloggi: 1

Superficie abitazione (mq): 0

Superficie altre funzioni (mq): 0

Epoca di costruzione: dal 1801 al 1900

Tipologia edilizia storica: **edificio a porta morta**

☒ Coerenza con l'impianto storico originario

Integrità tipologica:

Tipo di alterazione: ---

Stato di conservazione: buono

Vincolo Monumentale D.Lgs. 42/2004: non presente

**VALUTAZIONE**

☐ Valore Storico Architettonico

☒ Valore Storico Culturale Testimoniale

☐ Valore Storico Culturale Testimoniale - Edilizia Minore

**NOTE**

## DOCUMENTAZIONE FOTOGRAFICA

Foto censimento 1985/1987



Foto censimento 2017/2020



# CENSIMENTO PATRIMONIO EDILIZIO 2021

## TERRITORIO RURALE

N° IDENTIFICATIVO SCHEDA: 4173

Codice nucleo: 253\_39dr



Foto aerea 2019 - C.G.R. s.p.a. Parma scala 1:5000



Foto aerea 2019 scala 1:2000

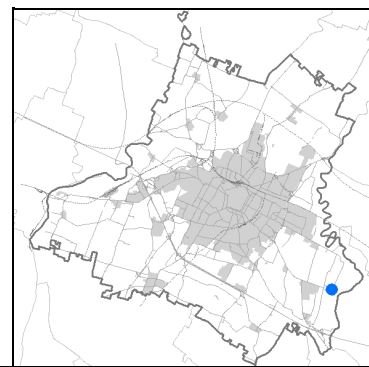

Estratto di mappa 2019 scala 1:2000

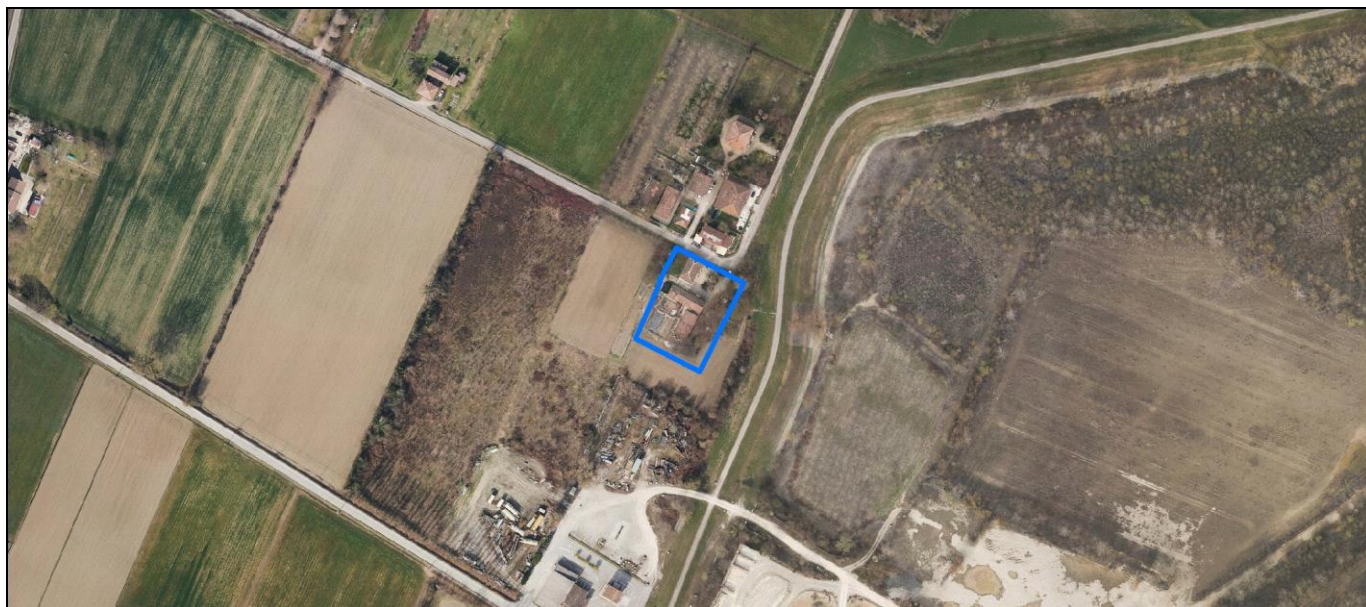
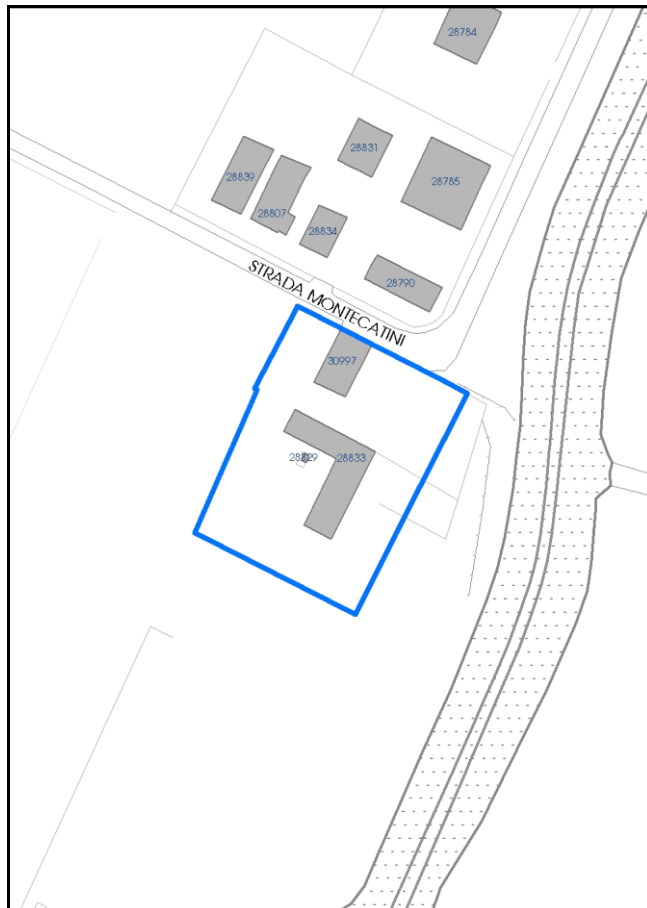

La perimetrazione del nucleo soprariportata è ai soli fini indicativi e non ha alcuna ricaduta normativa sulla base della disciplina di PUG.

Comune di Modena

**Codice nucleo: 253\_39dr**

nucleo recuperato

## LOCALIZZAZIONE

*Indirizzo:* STRADA MONTECATINI

*Numero civico:* 549

*Riferimenti catastali:* Foglio: 253

*Mappale:* 39

## FUNZIONI

- |                                                            |                                             |                                           |                                                     |
|------------------------------------------------------------|---------------------------------------------|-------------------------------------------|-----------------------------------------------------|
| <input checked="" type="checkbox"/> Residenza              | <input type="checkbox"/> Deposito           | <input type="checkbox"/> Allevamento      | <input type="checkbox"/> Centro Aziendale           |
| <input type="checkbox"/> Serra/vivaio                      | <input type="checkbox"/> Agriturismo        | <input type="checkbox"/> Maneggio         | <input type="checkbox"/> Impianto di trasformazione |
| <input checked="" type="checkbox"/> Altre attività econom. | <input type="checkbox"/> Fattoria didattica | <input type="checkbox"/> Imp. tecnologico | <input type="checkbox"/> Attività agricola residua  |

*Note:* stalla, fienile

## DESCRIZIONE DELL'IMPIANTO INSEDIATIVO

**Impianto storico**

*Numero edifici:* 3

*Numero edifici oggetto di indagine:* 2

- ☐ Vincolo Monumentale D.Lgs. 42/2004
- ☐ Vincolo Giardino di notevole interesse
- ☐ Presenza di edifici estranei all'impianto -

*Assetto morfologico:* disposizione libera

*Elementi componenti presenti:*

- |                                                    |                                                          |                                              |                                                          |
|----------------------------------------------------|----------------------------------------------------------|----------------------------------------------|----------------------------------------------------------|
| <input checked="" type="checkbox"/> recinzione     | <input checked="" type="checkbox"/> manufatto funzionale | <input type="checkbox"/> albero singolo      | <input checked="" type="checkbox"/> alberatura a macchia |
| <input checked="" type="checkbox"/> pavimentazione | <input checked="" type="checkbox"/> siepe                | <input type="checkbox"/> alberatura a filare | <input type="checkbox"/> altro                           |

*Note elementi:*

## RELAZIONI CON IL CONTESTO TERRITORIALE

*Tipo di accesso:* ☐ accesso indiretto ☒ accesso diretto da viabilità ☐ accesso tramite stradello

*Contesto paesaggistico:*

- |                                                                        |                                                              |
|------------------------------------------------------------------------|--------------------------------------------------------------|
| <input checked="" type="checkbox"/> appartenenza ad agglomerato rurale | <input type="checkbox"/> prossimità a territorio urbanizzato |
| <input type="checkbox"/> insediamento isolato                          | <input type="checkbox"/> prossimità ad infrastrutture        |
| <input type="checkbox"/> prossimità ad area produttiva                 | <input type="checkbox"/> prossimità a corso d'acqua          |

*Criticità ambientali:* fonti esterne

130 m da frantoio

## NOTE

**SCHEDA ANALITICA EDIFICIO**

**N. 4173**

Codice nucleo: 253\_39dr

Codice edificio: 30997

**LOCALIZZAZIONE**

*Indirizzo:* STRADA MONTECATINI

*civico:* 549

*Riferimenti catastali 2019*

*Foglio:* 253 *Mappale:* 39

*Quartiere:* 3 - BUON PASTORE - S.AGNESE - S.DAMASO

**FUNZIONE**

*Funzione principale:* residenza

*Funzione secondaria* ---

*Stato di utilizzazione:* in uso

☐ *Edificio produttivo agricolo dismesso*

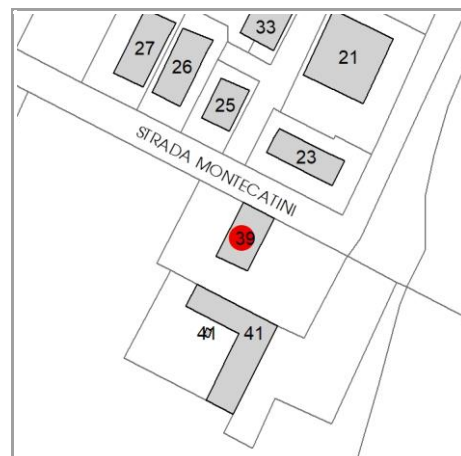

**CARATTERISTICHE DELL'EDIFICIO**

*Numero di piani:* 3

*Numero di alloggi:* 2

*Superficie abitazione (mq):* 144

*Superficie altre funzioni (mq):* 0

*Epoca di costruzione:* dal 1801 al 1900

*Tipologia edilizia storica:* **casa padronale**

☒ *Coerenza con l'impianto storico originario*

*Integrità tipologica:* alterata

*Tipo di alterazione:* finiture

*Stato di conservazione:* buono

*Vincolo Monumentale D.Lgs. 42/2004:* non presente

**VALUTAZIONE**

☐ Valore Storico Architettonico

☒ Valore Storico Culturale Testimoniale

☐ Valore Storico Culturale Testimoniale - Edilizia Minore

**NOTE**



## DOCUMENTAZIONE FOTOGRAFICA

Foto censimento 1985/1987



Foto censimento 2017/2020





# CENSIMENTO PATRIMONIO EDILIZIO 2021

## TERRITORIO RURALE

N° IDENTIFICATIVO SCHEDA: 4174

Codice nucleo: 253\_39dr



Foto aerea 2019 - C.G.R. s.p.a. Parma scala 1:5000



Foto aerea 2019 scala 1:2000

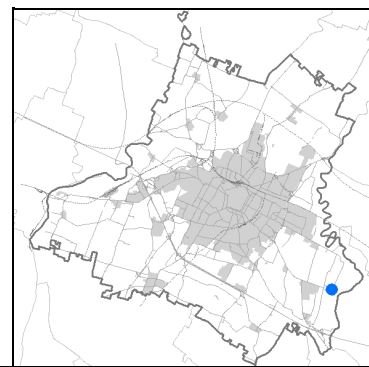

Estratto di mappa 2019 scala 1:2000

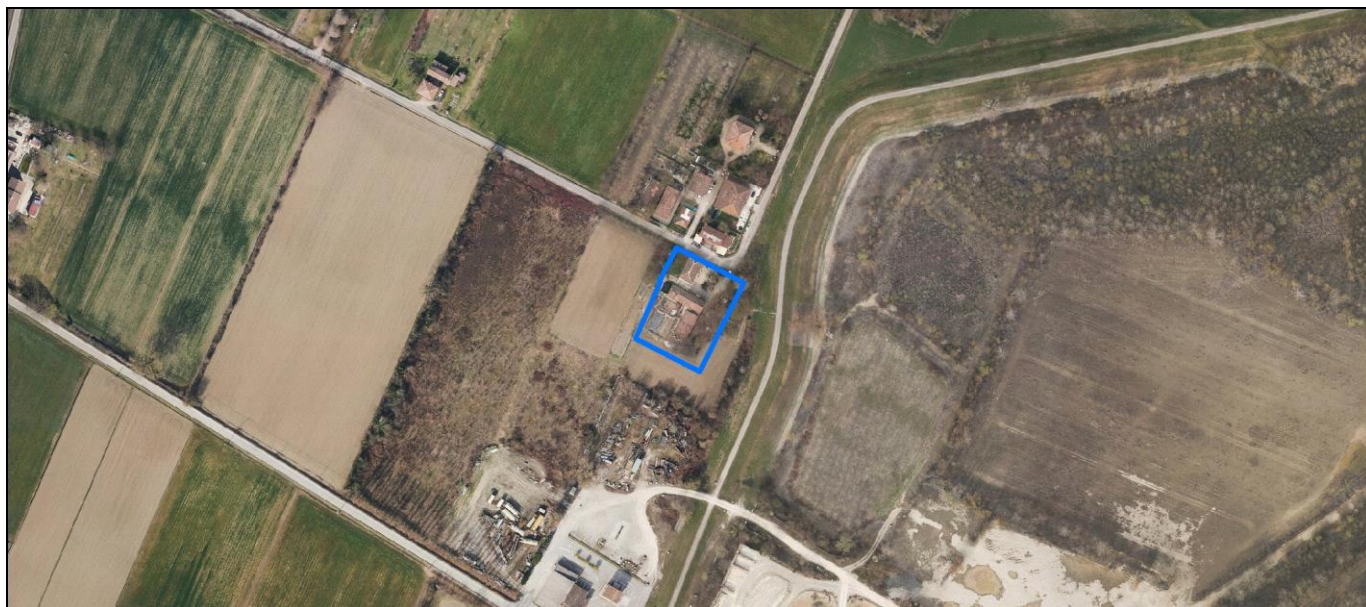
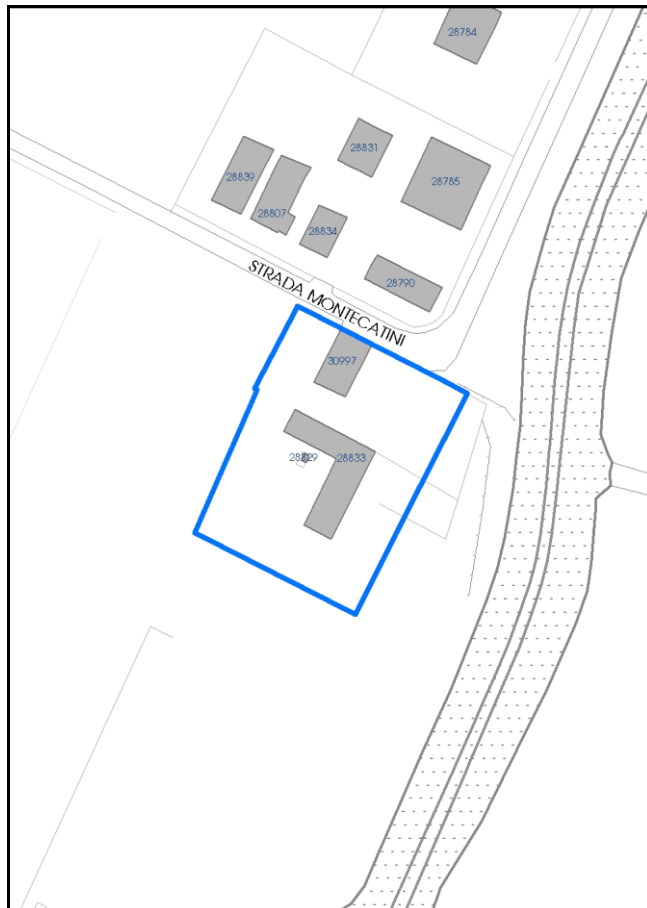

La perimetrazione del nucleo soprariportata è ai soli fini indicativi e non ha alcuna ricaduta normativa sulla base della disciplina di PUG.

Comune di Modena

**Codice nucleo: 253\_39dr**

nucleo recuperato

## LOCALIZZAZIONE

*Indirizzo:* STRADA MONTECATINI

*Numero civico:* 549

*Riferimenti catastali:* Foglio: 253

*Mappale:* 39

## FUNZIONI

- |                                                            |                                             |                                           |                                                     |
|------------------------------------------------------------|---------------------------------------------|-------------------------------------------|-----------------------------------------------------|
| <input checked="" type="checkbox"/> Residenza              | <input type="checkbox"/> Deposito           | <input type="checkbox"/> Allevamento      | <input type="checkbox"/> Centro Aziendale           |
| <input type="checkbox"/> Serra/vivaio                      | <input type="checkbox"/> Agriturismo        | <input type="checkbox"/> Maneggio         | <input type="checkbox"/> Impianto di trasformazione |
| <input checked="" type="checkbox"/> Altre attività econom. | <input type="checkbox"/> Fattoria didattica | <input type="checkbox"/> Imp. tecnologico | <input type="checkbox"/> Attività agricola residua  |

*Note:* stalla, fienile

## DESCRIZIONE DELL'IMPIANTO INSEDIATIVO

**Impianto storico**

*Numero edifici:* 3

*Numero edifici oggetto di indagine:* 2

- ☐ Vincolo Monumentale D.Lgs. 42/2004
- ☐ Vincolo Giardino di notevole interesse
- ☐ Presenza di edifici estranei all'impianto -

*Assetto morfologico:* disposizione libera

*Elementi componenti presenti:*

- |                                                    |                                                          |                                              |                                                          |
|----------------------------------------------------|----------------------------------------------------------|----------------------------------------------|----------------------------------------------------------|
| <input checked="" type="checkbox"/> recinzione     | <input checked="" type="checkbox"/> manufatto funzionale | <input type="checkbox"/> albero singolo      | <input checked="" type="checkbox"/> alberatura a macchia |
| <input checked="" type="checkbox"/> pavimentazione | <input checked="" type="checkbox"/> siepe                | <input type="checkbox"/> alberatura a filare | <input type="checkbox"/> altro                           |

*Note elementi:*

## RELAZIONI CON IL CONTESTO TERRITORIALE

*Tipo di accesso:* ☐ accesso indiretto ☒ accesso diretto da viabilità ☐ accesso tramite stradello

*Contesto paesaggistico:*

- |                                                                        |                                                              |
|------------------------------------------------------------------------|--------------------------------------------------------------|
| <input checked="" type="checkbox"/> appartenenza ad agglomerato rurale | <input type="checkbox"/> prossimità a territorio urbanizzato |
| <input type="checkbox"/> insediamento isolato                          | <input type="checkbox"/> prossimità ad infrastrutture        |
| <input type="checkbox"/> prossimità ad area produttiva                 | <input type="checkbox"/> prossimità a corso d'acqua          |

*Criticità ambientali:* fonti esterne

130 m da frantoio

## NOTE



**SCHEDA ANALITICA EDIFICIO**

**N. 4174**

Codice nucleo: 253\_39dr

Codice edificio: 28833

**LOCALIZZAZIONE**

Indirizzo: STRADA MONTECATINI

civico: 549

Riferimenti catastali 2019

Foglio: 253 Mappale: 41

Quartiere: 3 - BUON PASTORE - S.AGNESE - S.DAMASO

**FUNZIONE**

Funzione principale: residenza

Funzione secondaria: fienile

Stato di utilizzazione: in uso

☐ Edificio produttivo agricolo dismesso

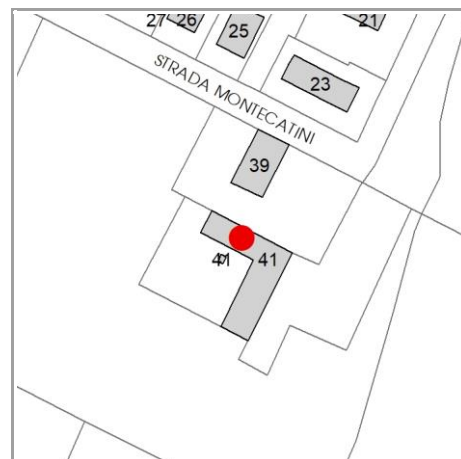

**CARATTERISTICHE DELL'EDIFICIO**

Numero di piani: 2

Numero di alloggi: 1

Superficie abitazione (mq): 315

Superficie altre funzioni (mq): 0

Epoca di costruzione: dal 1801 al 1900

Tipologia edilizia storica: **stalla e fienile**

☒ Coerenza con l'impianto storico originario

Integrità tipologica: originaria

Tipo di alterazione: ---

Stato di conservazione: medio

Vincolo Monumentale D.Lgs. 42/2004: non presente

**VALUTAZIONE**

☐ Valore Storico Architettonico

☒ Valore Storico Culturale Testimoniale

☐ Valore Storico Culturale Testimoniale - Edilizia Minore

**NOTE**

## DOCUMENTAZIONE FOTOGRAFICA

Foto censimento 1985/1987



Foto censimento 2017/2020





# CENSIMENTO PATRIMONIO EDILIZIO 2021 TERRITORIO RURALE

N° IDENTIFICATIVO SCHEDA: 4175

Codice nucleo: 253\_60dr



Foto aerea 2019 - C.G.R. s.p.a. Parma scala 1:5000



Foto aerea 2019 scala 1:2000

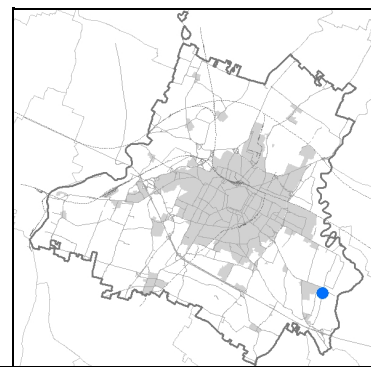

Estratto di mappa 2019 scala 1:2000



La perimetrazione del nucleo soprariportata è ai soli fini indicativi e non ha alcuna ricaduta normativa sulla base della disciplina di PUG.



Comune di Modena

**Codice nucleo: 253\_60dr**

nucleo recuperato

## LOCALIZZAZIONE

*Indirizzo:* STRADA GRANDE

*Numero civico:* 149

*Riferimenti catastali:* Foglio: 253

*Mappale:* 60

## FUNZIONI

- |                                                            |                                             |                                           |                                                     |
|------------------------------------------------------------|---------------------------------------------|-------------------------------------------|-----------------------------------------------------|
| <input checked="" type="checkbox"/> Residenza              | <input type="checkbox"/> Deposito           | <input type="checkbox"/> Allevamento      | <input type="checkbox"/> Centro Aziendale           |
| <input type="checkbox"/> Serra/vivaio                      | <input type="checkbox"/> Agriturismo        | <input type="checkbox"/> Maneggio         | <input type="checkbox"/> Impianto di trasformazione |
| <input checked="" type="checkbox"/> Altre attività econom. | <input type="checkbox"/> Fattoria didattica | <input type="checkbox"/> Imp. tecnologico | <input type="checkbox"/> Attività agricola residua  |

*Note:* stalla, fienile

## DESCRIZIONE DELL'IMPIANTO INSEDIATIVO

**Impianto storico**

*Numero edifici:* 5

*Numero edifici oggetto di indagine:* 2

- ☐ Vincolo Monumentale D.Lgs. 42/2004
- ☐ Vincolo Giardino di notevole interesse
- ☐ Presenza di edifici estranei all'impianto -

*Assetto morfologico:* disposizione libera

*Elementi componenti presenti:*

- |                                                    |                                                          |                                              |                                                          |
|----------------------------------------------------|----------------------------------------------------------|----------------------------------------------|----------------------------------------------------------|
| <input checked="" type="checkbox"/> recinzione     | <input checked="" type="checkbox"/> manufatto funzionale | <input type="checkbox"/> albero singolo      | <input checked="" type="checkbox"/> alberatura a macchia |
| <input checked="" type="checkbox"/> pavimentazione | <input checked="" type="checkbox"/> siepe                | <input type="checkbox"/> alberatura a filare | <input type="checkbox"/> altro                           |

*Note elementi:*

## RELAZIONI CON IL CONTESTO TERRITORIALE

*Tipo di accesso:* ☐ accesso indiretto ☒ accesso diretto da viabilità ☐ accesso tramite stradello

*Contesto paesaggistico:*

- |                                                             |                                                              |
|-------------------------------------------------------------|--------------------------------------------------------------|
| <input type="checkbox"/> appartenenza ad agglomerato rurale | <input type="checkbox"/> prossimità a territorio urbanizzato |
| <input checked="" type="checkbox"/> insediamento isolato    | <input type="checkbox"/> prossimità ad infrastrutture        |
| <input type="checkbox"/> prossimità ad area produttiva      | <input type="checkbox"/> prossimità a corso d'acqua          |

*Criticità ambientali:* assenti

## NOTE

**SCHEDA ANALITICA EDIFICIO**

**N. 4175**

Codice nucleo: 253\_60dr

Codice edificio: 28815

**LOCALIZZAZIONE**

Indirizzo: STRADA GRANDE

civico: 149

Riferimenti catastali 2019

Foglio: 253 Mappale: 60

Quartiere: 3 - BUON PASTORE - S.AGNESE - S.DAMASO

**FUNZIONE**

Funzione principale: residenza

Funzione secondaria ---

Stato di utilizzazione: in uso

☐ Edificio produttivo agricolo dismesso

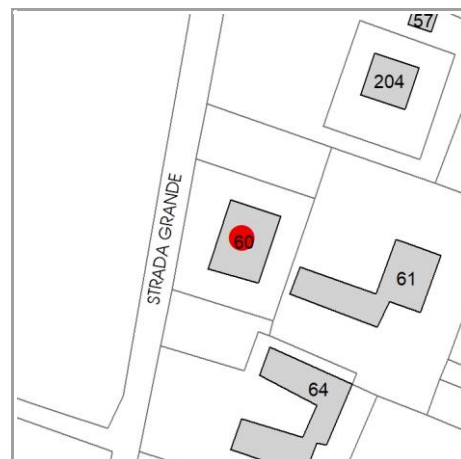

**CARATTERISTICHE DELL'EDIFICIO**

Numero di piani: 3

Numero di alloggi: 6

Superficie abitazione (mq): 262

Superficie altre funzioni (mq): 0

Epoca di costruzione: fino al 1800

Tipologia edilizia storica: **casa padronale**

☒ Coerenza con l'impianto storico originario

Integrità tipologica: alterata

Tipo di alterazione: finiture

Stato di conservazione: buono

Vincolo Monumentale D.Lgs. 42/2004: non presente

**VALUTAZIONE**

☐ Valore Storico Architettonico

☒ Valore Storico Culturale Testimoniale

☐ Valore Storico Culturale Testimoniale - Edilizia Minore

**NOTE**

## DOCUMENTAZIONE FOTOGRAFICA

Foto censimento 1985/1987



Foto censimento 2017/2020





# CENSIMENTO PATRIMONIO EDILIZIO 2021

## TERRITORIO RURALE

N° IDENTIFICATIVO SCHEDA: 4176

Codice nucleo: 253\_60dr



Foto aerea 2019 - C.G.R. s.p.a. Parma scala 1:5000



Foto aerea 2019 scala 1:2000

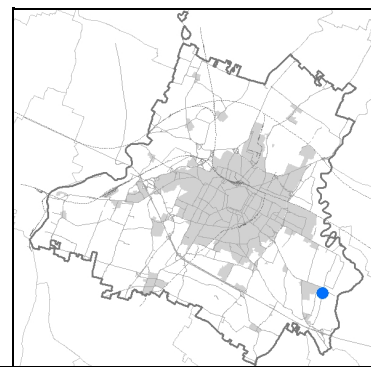

Estratto di mappa 2019 scala 1:2000



La perimetrazione del nucleo soprariportata è ai soli fini indicativi e non ha alcuna ricaduta normativa sulla base della disciplina di PUG.

Comune di Modena

**Codice nucleo: 253\_60dr**

nucleo recuperato

## LOCALIZZAZIONE

*Indirizzo:* STRADA GRANDE

*Numero civico:* 149

*Riferimenti catastali:* Foglio: 253

*Mappale:* 60

## FUNZIONI

- |                                                            |                                             |                                           |                                                     |
|------------------------------------------------------------|---------------------------------------------|-------------------------------------------|-----------------------------------------------------|
| <input checked="" type="checkbox"/> Residenza              | <input type="checkbox"/> Deposito           | <input type="checkbox"/> Allevamento      | <input type="checkbox"/> Centro Aziendale           |
| <input type="checkbox"/> Serra/vivaio                      | <input type="checkbox"/> Agriturismo        | <input type="checkbox"/> Maneggio         | <input type="checkbox"/> Impianto di trasformazione |
| <input checked="" type="checkbox"/> Altre attività econom. | <input type="checkbox"/> Fattoria didattica | <input type="checkbox"/> Imp. tecnologico | <input type="checkbox"/> Attività agricola residua  |

*Note:* stalla, fienile

## DESCRIZIONE DELL'IMPIANTO INSEDIATIVO

**Impianto storico**

*Numero edifici:* 5

*Numero edifici oggetto di indagine:* 2

- ☐ Vincolo Monumentale D.Lgs. 42/2004
- ☐ Vincolo Giardino di notevole interesse
- ☐ Presenza di edifici estranei all'impianto -

*Assetto morfologico:* disposizione libera

*Elementi componenti presenti:*

- |                                                    |                                                          |                                              |                                                          |
|----------------------------------------------------|----------------------------------------------------------|----------------------------------------------|----------------------------------------------------------|
| <input checked="" type="checkbox"/> recinzione     | <input checked="" type="checkbox"/> manufatto funzionale | <input type="checkbox"/> albero singolo      | <input checked="" type="checkbox"/> alberatura a macchia |
| <input checked="" type="checkbox"/> pavimentazione | <input checked="" type="checkbox"/> siepe                | <input type="checkbox"/> alberatura a filare | <input type="checkbox"/> altro                           |

*Note elementi:*

## RELAZIONI CON IL CONTESTO TERRITORIALE

*Tipo di accesso:* ☐ accesso indiretto ☒ accesso diretto da viabilità ☐ accesso tramite stradello

*Contesto paesaggistico:*

- |                                                             |                                                              |
|-------------------------------------------------------------|--------------------------------------------------------------|
| <input type="checkbox"/> appartenenza ad agglomerato rurale | <input type="checkbox"/> prossimità a territorio urbanizzato |
| <input checked="" type="checkbox"/> insediamento isolato    | <input type="checkbox"/> prossimità ad infrastrutture        |
| <input type="checkbox"/> prossimità ad area produttiva      | <input type="checkbox"/> prossimità a corso d'acqua          |

*Criticità ambientali:* assenti

## NOTE

**SCHEDA ANALITICA EDIFICIO**

**N. 4176**

Codice nucleo: 253\_60dr

Codice edificio: 28850

**LOCALIZZAZIONE**

Indirizzo: STRADA GRANDE

civico: 149

Riferimenti catastali 2019

Foglio: 253 Mappale: 61

Quartiere: 3 - BUON PASTORE - S.AGNESE - S.DAMASO

**FUNZIONE**

Funzione principale: fienile

Funzione secondaria ---

Stato di utilizzazione: in uso

☐ Edificio produttivo agricolo dismesso

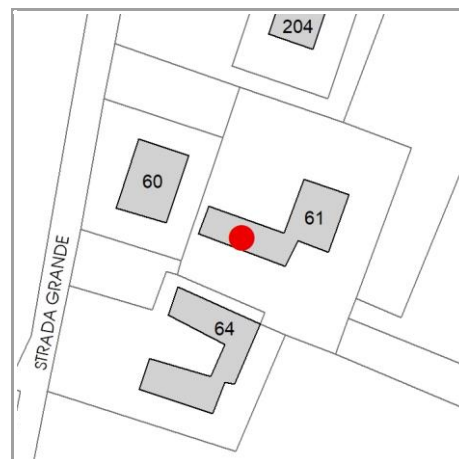

**CARATTERISTICHE DELL'EDIFICIO**

Numero di piani: 1

Numero di alloggi: 0

Superficie abitazione (mq): 0

Superficie altre funzioni (mq): 396

Epoca di costruzione: dal 1801 al 1900

Tipologia edilizia storica: **stalla e fienile**

☒ Coerenza con l'impianto storico originario

Integrità tipologica: alterata

Tipo di alterazione: alterazione dell'involucro

Stato di conservazione: medio

Vincolo Monumentale D.Lgs. 42/2004: non presente

**VALUTAZIONE**

☐ Valore Storico Architettonico

☒ Valore Storico Culturale Testimoniale

☐ Valore Storico Culturale Testimoniale - Edilizia Minore

**NOTE**



## DOCUMENTAZIONE FOTOGRAFICA

Foto censimento 1985/1987



Foto censimento 2017/2020



# CENSIMENTO PATRIMONIO EDILIZIO 2021

## TERRITORIO RURALE

N° IDENTIFICATIVO SCHEDA: 4177

Codice nucleo: 253\_68dr



Foto aerea 2019 - C.G.R. s.p.a. Parma scala 1:5000



Foto aerea 2019 scala 1:2000

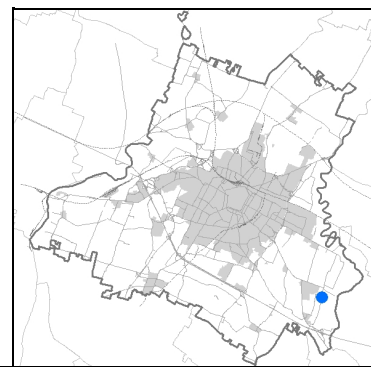

Estratto di mappa 2019 scala 1:2000

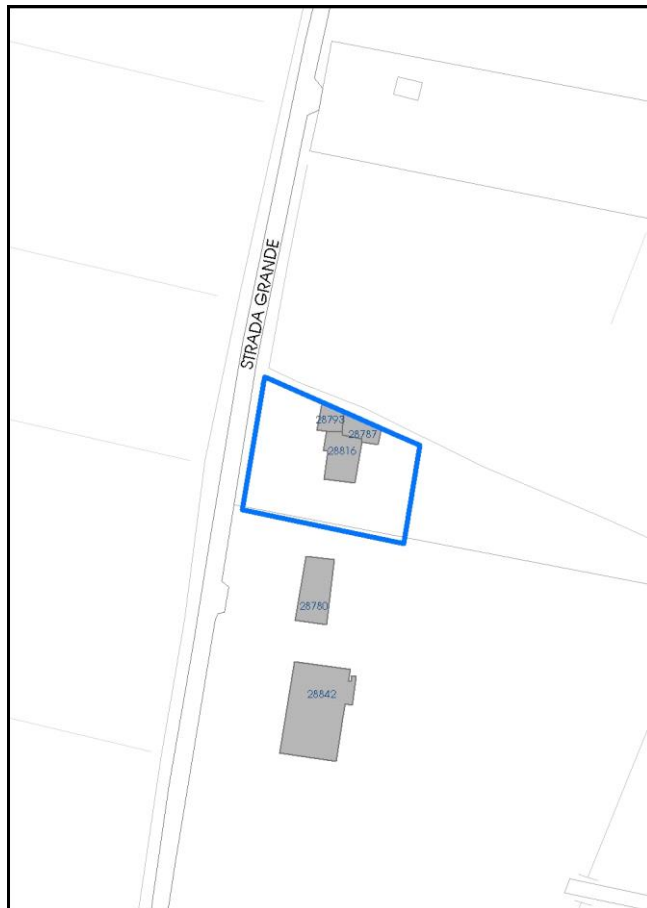

La perimetrazione del nucleo soprariportata è ai soli fini indicativi e non ha alcuna ricaduta normativa sulla base della disciplina di PUG.



Comune di Modena

**Codice nucleo: 253\_68dr**

nucleo recuperato

## LOCALIZZAZIONE

*Indirizzo:* STRADA GRANDE

*Numero civico:* 185

*Riferimenti catastali:* Foglio: 253

*Mappale:* 68

## FUNZIONI

- |                                                 |                                             |                                           |                                                     |
|-------------------------------------------------|---------------------------------------------|-------------------------------------------|-----------------------------------------------------|
| <input checked="" type="checkbox"/> Residenza   | <input type="checkbox"/> Deposito           | <input type="checkbox"/> Allevamento      | <input type="checkbox"/> Centro Aziendale           |
| <input type="checkbox"/> Serra/vivaio           | <input type="checkbox"/> Agriturismo        | <input type="checkbox"/> Maneggio         | <input type="checkbox"/> Impianto di trasformazione |
| <input type="checkbox"/> Altre attività econom. | <input type="checkbox"/> Fattoria didattica | <input type="checkbox"/> Imp. tecnologico | <input type="checkbox"/> Attività agricola residua  |

*Note:*

## DESCRIZIONE DELL'IMPIANTO INSEDIATIVO

**Impianto storico**

*Numero edifici:* 3

*Numero edifici oggetto di indagine:* 1

- ☐ Vincolo Monumentale D.Lgs. 42/2004
- ☐ Vincolo Giardino di notevole interesse
- ☒ Presenza di edifici estranei all'impianto - edificio estraneo in aderenza alla casa padronale

*Assetto morfologico:* cortile

*Elementi componenti presenti:*

- |                                                |                                                          |                                              |                                                          |
|------------------------------------------------|----------------------------------------------------------|----------------------------------------------|----------------------------------------------------------|
| <input checked="" type="checkbox"/> recinzione | <input checked="" type="checkbox"/> manufatto funzionale | <input type="checkbox"/> albero singolo      | <input checked="" type="checkbox"/> alberatura a macchia |
| <input type="checkbox"/> pavimentazione        | <input checked="" type="checkbox"/> siepe                | <input type="checkbox"/> alberatura a filare | <input type="checkbox"/> altro                           |

*Note elementi:*

## RELAZIONI CON IL CONTESTO TERRITORIALE

*Tipo di accesso:* ☐ accesso indiretto ☒ accesso diretto da viabilità ☐ accesso tramite stradello

*Contesto paesaggistico:*

- |                                                                        |                                                              |
|------------------------------------------------------------------------|--------------------------------------------------------------|
| <input checked="" type="checkbox"/> appartenenza ad agglomerato rurale | <input type="checkbox"/> prossimità a territorio urbanizzato |
| <input type="checkbox"/> insediamento isolato                          | <input type="checkbox"/> prossimità ad infrastrutture        |
| <input type="checkbox"/> prossimità ad area produttiva                 | <input type="checkbox"/> prossimità a corso d'acqua          |

*Criticità ambientali:* assenti

## NOTE



**SCHEDA ANALITICA EDIFICIO**

**N. 4177**

Codice nucleo: 253\_68dr

Codice edificio: 28816

**LOCALIZZAZIONE**

Indirizzo: STRADA GRANDE

civico: 185

Riferimenti catastali 2019

Foglio: 253 Mappale: 68

Quartiere: 3 - BUON PASTORE - S.AGNESE - S.DAMASO

**FUNZIONE**

Funzione principale: residenza

Funzione secondaria ---

Stato di utilizzazione: in uso

☐ Edificio produttivo agricolo dismesso

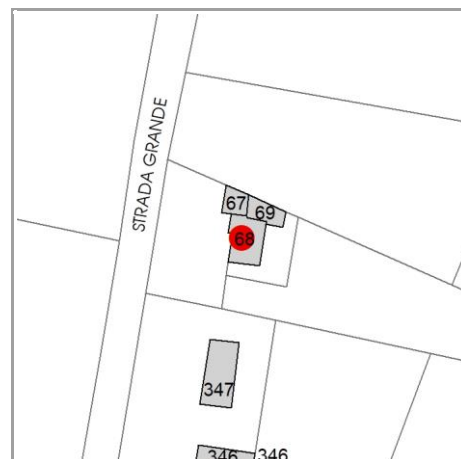

**CARATTERISTICHE DELL'EDIFICIO**

Numero di piani: 3

Numero di alloggi: 2

Superficie abitazione (mq): 109

Superficie altre funzioni (mq): 0

Epoca di costruzione: dal 1901 al 1945

Tipologia edilizia storica: **casa padronale**

☒ Coerenza con l'impianto storico originario

Integrità tipologica: originaria

Tipo di alterazione: ---

Stato di conservazione: buono

Vincolo Monumentale D.Lgs. 42/2004: non presente

**VALUTAZIONE**

☐ Valore Storico Architettonico

☒ Valore Storico Culturale Testimoniale

☐ Valore Storico Culturale Testimoniale - Edilizia Minore

**NOTE**

## DOCUMENTAZIONE FOTOGRAFICA

Foto censimento 1985/1987



Foto censimento 2017/2020

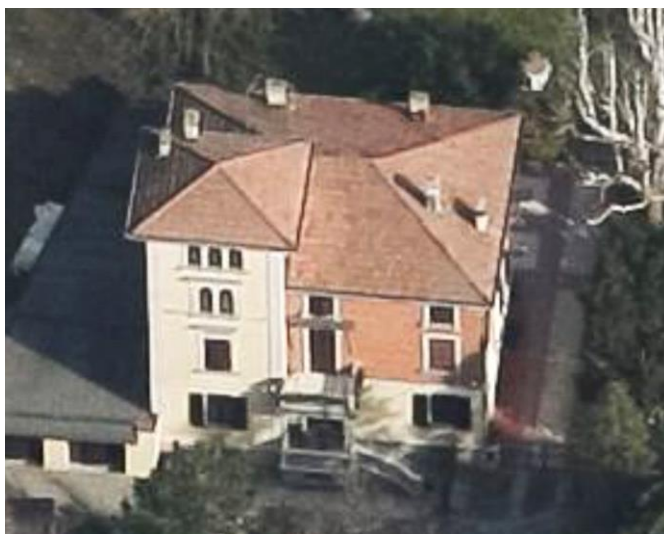
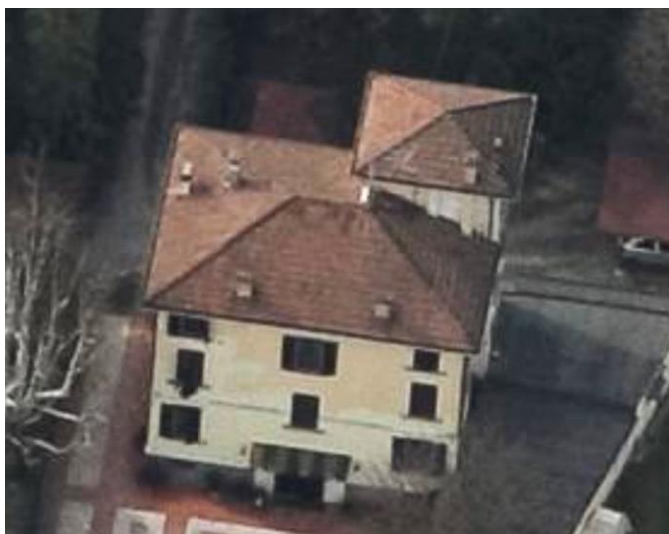



# CENSIMENTO PATRIMONIO EDILIZIO 2021

## TERRITORIO RURALE

N° IDENTIFICATIVO SCHEDA: 4178

Codice nucleo: 253\_339dr



Foto aerea 2019 - C.G.R. s.p.a. Parma scala 1:5000



Foto aerea 2019 scala 1:2000

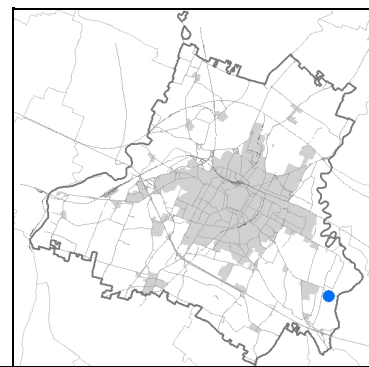

Estratto di mappa 2019 scala 1:2000

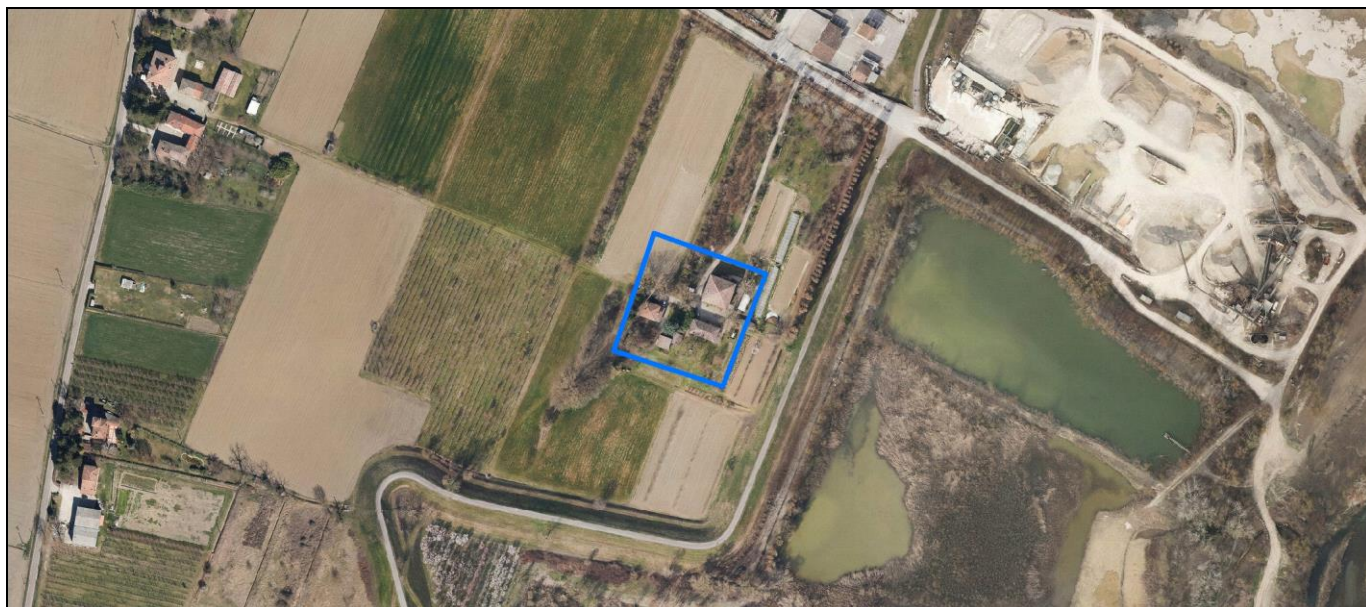
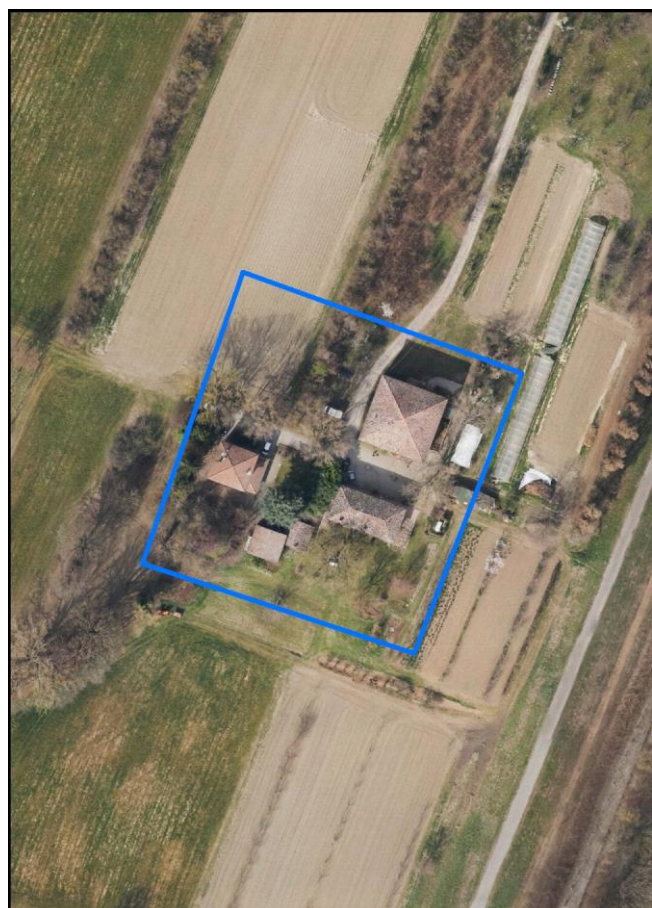

La perimetrazione del nucleo soprariportata è ai soli fini indicativi e non ha alcuna ricaduta normativa sulla base della disciplina di PUG.



Comune di Modena

**Codice nucleo: 253\_339dr**

nucleo recuperato

## LOCALIZZAZIONE

*Indirizzo:* STRADA CAVE MONTORSI

*Numero civico:* 16

*Riferimenti catastali:* Foglio: 253

*Mappale:* 339

## FUNZIONI

- |                                                            |                                             |                                           |                                                     |
|------------------------------------------------------------|---------------------------------------------|-------------------------------------------|-----------------------------------------------------|
| <input checked="" type="checkbox"/> Residenza              | <input type="checkbox"/> Deposito           | <input type="checkbox"/> Allevamento      | <input type="checkbox"/> Centro Aziendale           |
| <input type="checkbox"/> Serra/vivaio                      | <input type="checkbox"/> Agriturismo        | <input type="checkbox"/> Maneggio         | <input type="checkbox"/> Impianto di trasformazione |
| <input checked="" type="checkbox"/> Altre attività econom. | <input type="checkbox"/> Fattoria didattica | <input type="checkbox"/> Imp. tecnologico | <input type="checkbox"/> Attività agricola residua  |

*Note:* stalla, fienile

## DESCRIZIONE DELL'IMPIANTO INSEDIATIVO

**Impianto storico**

*Numero edifici:* 6

*Numero edifici oggetto di indagine:* 3

- ☐ Vincolo Monumentale D.Lgs. 42/2004
- ☐ Vincolo Giardino di notevole interesse
- ☐ Presenza di edifici estranei all'impianto -

*Assetto morfologico:* corte aperta

*Elementi componenti presenti:*

- |                                         |                                               |                                                         |                                                          |
|-----------------------------------------|-----------------------------------------------|---------------------------------------------------------|----------------------------------------------------------|
| <input type="checkbox"/> recinzione     | <input type="checkbox"/> manufatto funzionale | <input type="checkbox"/> albero singolo                 | <input checked="" type="checkbox"/> alberatura a macchia |
| <input type="checkbox"/> pavimentazione | <input type="checkbox"/> siepe                | <input checked="" type="checkbox"/> alberatura a filare | <input type="checkbox"/> altro                           |

*Note elementi:*

## RELAZIONI CON IL CONTESTO TERRITORIALE

*Tipo di accesso:* ☐ accesso indiretto ☐ accesso diretto da viabilità ☒ accesso tramite stradello

*Contesto paesaggistico:*

- |                                                             |                                                              |
|-------------------------------------------------------------|--------------------------------------------------------------|
| <input type="checkbox"/> appartenenza ad agglomerato rurale | <input type="checkbox"/> prossimità a territorio urbanizzato |
| <input checked="" type="checkbox"/> insediamento isolato    | <input type="checkbox"/> prossimità ad infrastrutture        |
| <input type="checkbox"/> prossimità ad area produttiva      | <input type="checkbox"/> prossimità a corso d'acqua          |

*Criticità ambientali:* fonti esterne

170 m da frantoio

## NOTE

**SCHEDA ANALITICA EDIFICIO**

**N. 4178**

Codice nucleo: 253\_339dr

Codice edificio: 28786

**LOCALIZZAZIONE**

Indirizzo: STRADA CAVE MONTORSI

civico: 16

Riferimenti catastali 2019

Foglio: 253 Mappale: 339

Quartiere: 3 - BUON PASTORE - S.AGNESE - S.DAMASO

**FUNZIONE**

Funzione principale: stalla

Funzione secondaria ---

Stato di utilizzazione: in uso

☐ Edificio produttivo agricolo dismesso

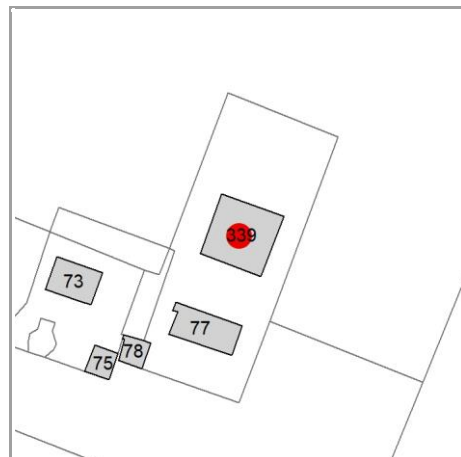

**CARATTERISTICHE DELL'EDIFICIO**

Numero di piani: 1

Numero di alloggi: 0

Superficie abitazione (mq): 0

Superficie altre funzioni (mq): 290

Epoca di costruzione: dal 1801 al 1900

Tipologia edilizia storica: **stalla**

☒ Coerenza con l'impianto storico originario

Integrità tipologica: originaria

Tipo di alterazione: ---

Stato di conservazione: buono

Vincolo Monumentale D.Lgs. 42/2004: non presente

**VALUTAZIONE**

☐ Valore Storico Architettonico

☒ Valore Storico Culturale Testimoniale

☐ Valore Storico Culturale Testimoniale - Edilizia Minore

**NOTE**

## DOCUMENTAZIONE FOTOGRAFICA

Foto censimento 1985/1987



Foto censimento 2017/2020





# CENSIMENTO PATRIMONIO EDILIZIO 2021

## TERRITORIO RURALE

N° IDENTIFICATIVO SCHEDA: 4179

Codice nucleo: 253\_339dr



Foto aerea 2019 - C.G.R. s.p.a. Parma scala 1:5000



Foto aerea 2019 scala 1:2000

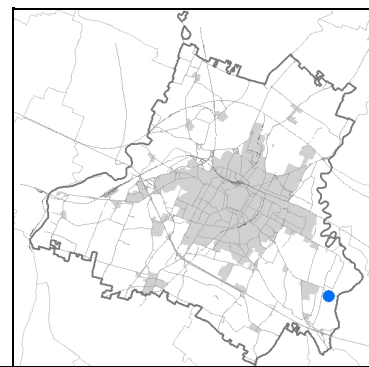

Estratto di mappa 2019 scala 1:2000

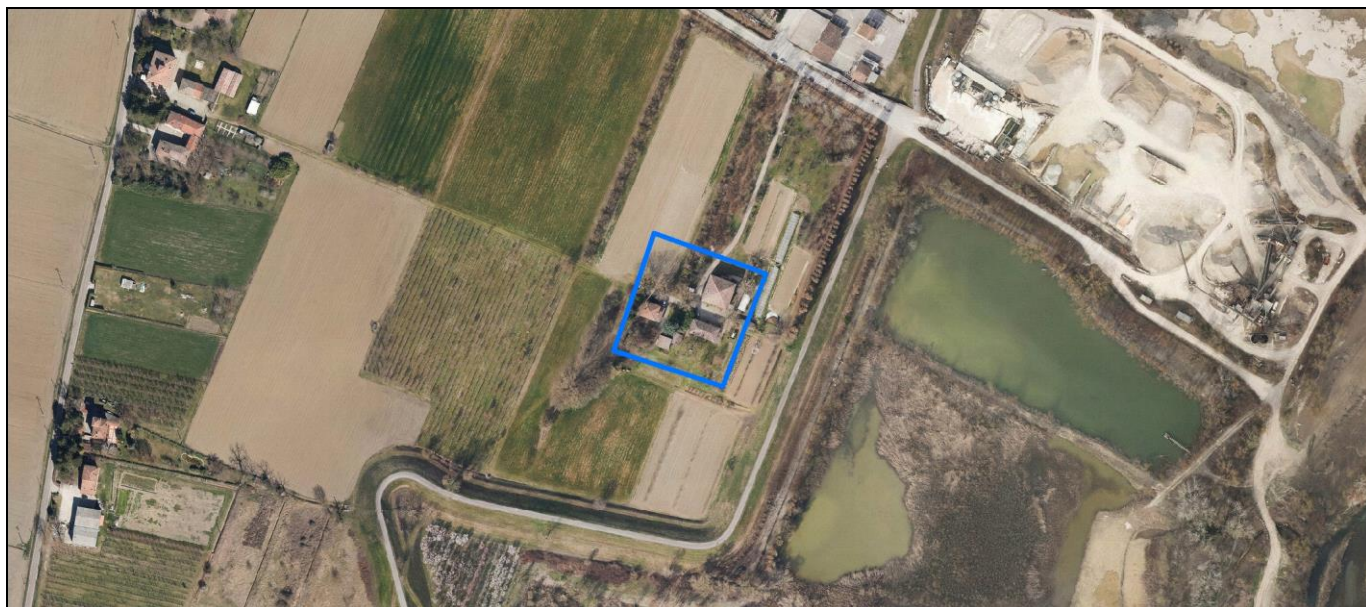
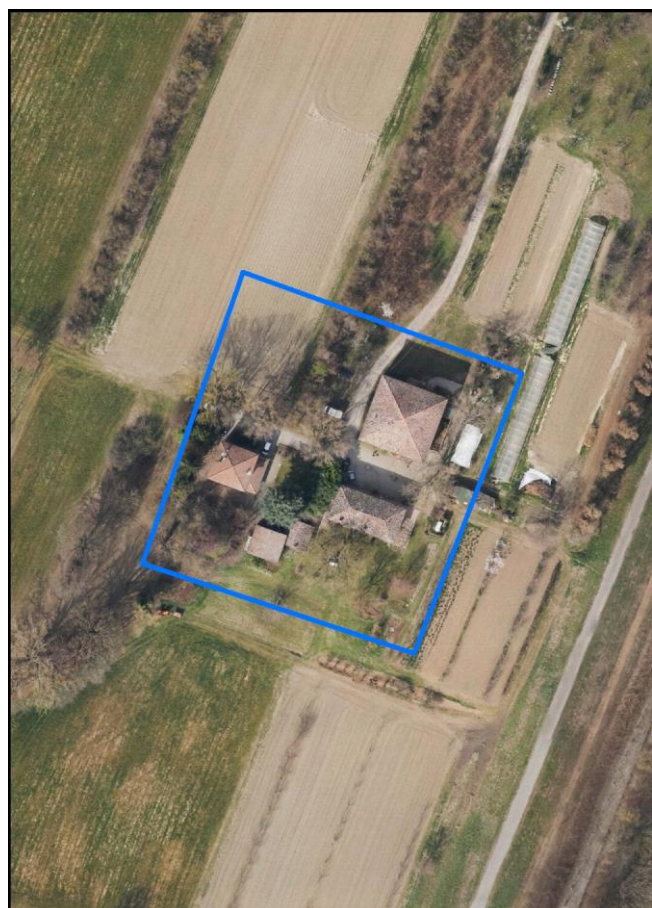

La perimetrazione del nucleo soprariportata è ai soli fini indicativi e non ha alcuna ricaduta normativa sulla base della disciplina di PUG.

Comune di Modena

**Codice nucleo: 253\_339dr**

nucleo recuperato

## LOCALIZZAZIONE

*Indirizzo:* STRADA CAVE MONTORSI

*Numero civico:* 16

*Riferimenti catastali:* Foglio: 253

*Mappale:* 339

## FUNZIONI

- |                                                            |                                             |                                           |                                                     |
|------------------------------------------------------------|---------------------------------------------|-------------------------------------------|-----------------------------------------------------|
| <input checked="" type="checkbox"/> Residenza              | <input type="checkbox"/> Deposito           | <input type="checkbox"/> Allevamento      | <input type="checkbox"/> Centro Aziendale           |
| <input type="checkbox"/> Serra/vivaio                      | <input type="checkbox"/> Agriturismo        | <input type="checkbox"/> Maneggio         | <input type="checkbox"/> Impianto di trasformazione |
| <input checked="" type="checkbox"/> Altre attività econom. | <input type="checkbox"/> Fattoria didattica | <input type="checkbox"/> Imp. tecnologico | <input type="checkbox"/> Attività agricola residua  |

*Note:* stalla, fienile

## DESCRIZIONE DELL'IMPIANTO INSEDIATIVO

**Impianto storico**

*Numero edifici:* 6

*Numero edifici oggetto di indagine:* 3

- ☐ Vincolo Monumentale D.Lgs. 42/2004
- ☐ Vincolo Giardino di notevole interesse
- ☐ Presenza di edifici estranei all'impianto -

*Assetto morfologico:* corte aperta

*Elementi componenti presenti:*

- |                                         |                                               |                                                         |                                                          |
|-----------------------------------------|-----------------------------------------------|---------------------------------------------------------|----------------------------------------------------------|
| <input type="checkbox"/> recinzione     | <input type="checkbox"/> manufatto funzionale | <input type="checkbox"/> albero singolo                 | <input checked="" type="checkbox"/> alberatura a macchia |
| <input type="checkbox"/> pavimentazione | <input type="checkbox"/> siepe                | <input checked="" type="checkbox"/> alberatura a filare | <input type="checkbox"/> altro                           |

*Note elementi:*

## RELAZIONI CON IL CONTESTO TERRITORIALE

*Tipo di accesso:* ☐ accesso indiretto ☐ accesso diretto da viabilità ☒ accesso tramite stradello

*Contesto paesaggistico:*

- |                                                             |                                                              |
|-------------------------------------------------------------|--------------------------------------------------------------|
| <input type="checkbox"/> appartenenza ad agglomerato rurale | <input type="checkbox"/> prossimità a territorio urbanizzato |
| <input checked="" type="checkbox"/> insediamento isolato    | <input type="checkbox"/> prossimità ad infrastrutture        |
| <input type="checkbox"/> prossimità ad area produttiva      | <input type="checkbox"/> prossimità a corso d'acqua          |

*Criticità ambientali:* fonti esterne

170 m da frantoio

## NOTE

**SCHEDA ANALITICA EDIFICIO**

**N. 4179**

Codice nucleo: 253\_339dr

Codice edificio: 28824

**LOCALIZZAZIONE**

Indirizzo: STRADA CAVE MONTORSI

civico: 16

Riferimenti catastali 2019

Foglio: 253 Mappale: 77

Quartiere: 3 - BUON PASTORE - S.AGNESE - S.DAMASO

**FUNZIONE**

Funzione principale: residenza

Funzione secondaria ---

Stato di utilizzazione: in uso

☐ Edificio produttivo agricolo dismesso

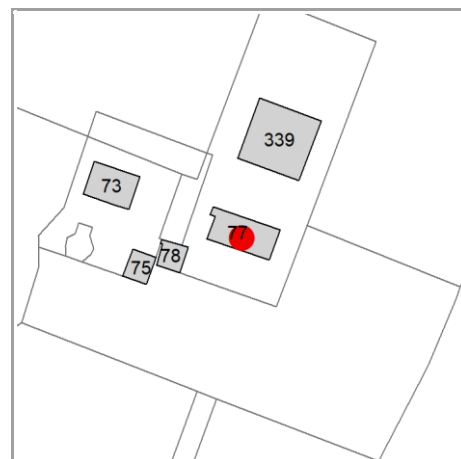

**CARATTERISTICHE DELL'EDIFICIO**

Numero di piani: 2

Numero di alloggi: 2

Superficie abitazione (mq): 148

Superficie altre funzioni (mq): 0

Epoca di costruzione: fino al 1800

Tipologia edilizia storica: **casa colonica**

☒ Coerenza con l'impianto storico originario

Integrità tipologica: alterata

Tipo di alterazione: alterazione dell'involucro

Stato di conservazione: medio

Vincolo Monumentale D.Lgs. 42/2004: non presente

**VALUTAZIONE**

☐ Valore Storico Architettonico

☒ Valore Storico Culturale Testimoniale

☐ Valore Storico Culturale Testimoniale - Edilizia Minore

**NOTE**



## DOCUMENTAZIONE FOTOGRAFICA

Foto censimento 1985/1987



Foto censimento 2017/2020



# CENSIMENTO PATRIMONIO EDILIZIO 2021

## TERRITORIO RURALE

N° IDENTIFICATIVO SCHEDA: 4180

Codice nucleo: 253\_339dr



Foto aerea 2019 - C.G.R. s.p.a. Parma scala 1:5000



Foto aerea 2019 scala 1:2000

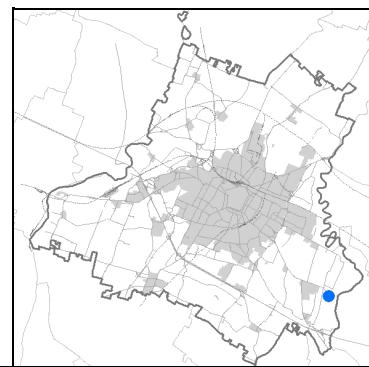

Estratto di mappa 2019 scala 1:2000

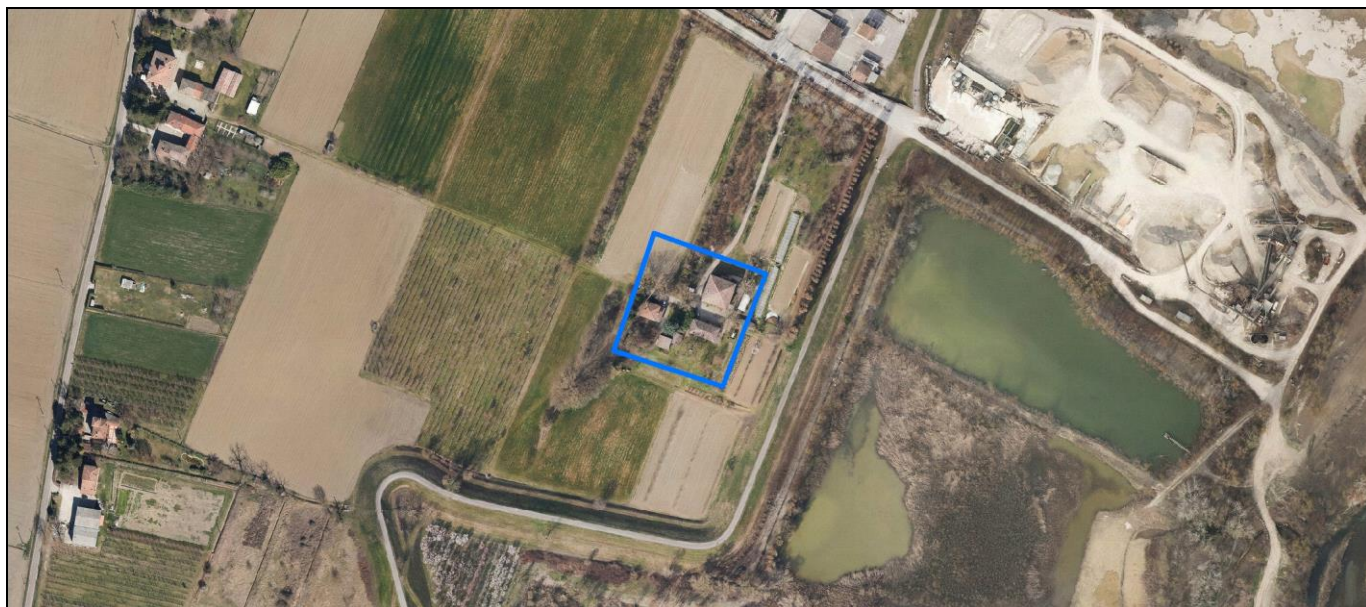
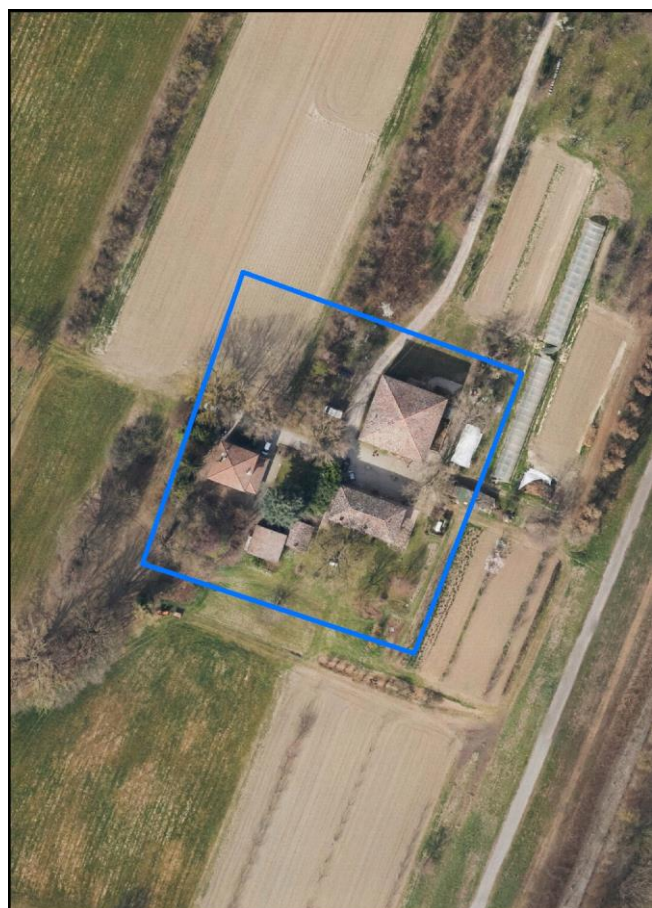

La perimetrazione del nucleo soprariportata è ai soli fini indicativi e non ha alcuna ricaduta normativa sulla base della disciplina di PUG.



Comune di Modena

**Codice nucleo: 253\_339dr**

nucleo recuperato

## LOCALIZZAZIONE

*Indirizzo:* STRADA CAVE MONTORSI

*Numero civico:* 16

*Riferimenti catastali:* Foglio: 253

*Mappale:* 339

## FUNZIONI

- |                                                            |                                             |                                           |                                                     |
|------------------------------------------------------------|---------------------------------------------|-------------------------------------------|-----------------------------------------------------|
| <input checked="" type="checkbox"/> Residenza              | <input type="checkbox"/> Deposito           | <input type="checkbox"/> Allevamento      | <input type="checkbox"/> Centro Aziendale           |
| <input type="checkbox"/> Serra/vivaio                      | <input type="checkbox"/> Agriturismo        | <input type="checkbox"/> Maneggio         | <input type="checkbox"/> Impianto di trasformazione |
| <input checked="" type="checkbox"/> Altre attività econom. | <input type="checkbox"/> Fattoria didattica | <input type="checkbox"/> Imp. tecnologico | <input type="checkbox"/> Attività agricola residua  |

*Note:* stalla, fienile

## DESCRIZIONE DELL'IMPIANTO INSEDIATIVO

**Impianto storico**

*Numero edifici:* 6

*Numero edifici oggetto di indagine:* 3

- ☐ Vincolo Monumentale D.Lgs. 42/2004
- ☐ Vincolo Giardino di notevole interesse
- ☐ Presenza di edifici estranei all'impianto -

*Assetto morfologico:* corte aperta

*Elementi componenti presenti:*

- |                                         |                                               |                                                         |                                                          |
|-----------------------------------------|-----------------------------------------------|---------------------------------------------------------|----------------------------------------------------------|
| <input type="checkbox"/> recinzione     | <input type="checkbox"/> manufatto funzionale | <input type="checkbox"/> albero singolo                 | <input checked="" type="checkbox"/> alberatura a macchia |
| <input type="checkbox"/> pavimentazione | <input type="checkbox"/> siepe                | <input checked="" type="checkbox"/> alberatura a filare | <input type="checkbox"/> altro                           |

*Note elementi:*

## RELAZIONI CON IL CONTESTO TERRITORIALE

*Tipo di accesso:* ☐ accesso indiretto ☐ accesso diretto da viabilità ☒ accesso tramite stradello

*Contesto paesaggistico:*

- |                                                             |                                                              |
|-------------------------------------------------------------|--------------------------------------------------------------|
| <input type="checkbox"/> appartenenza ad agglomerato rurale | <input type="checkbox"/> prossimità a territorio urbanizzato |
| <input checked="" type="checkbox"/> insediamento isolato    | <input type="checkbox"/> prossimità ad infrastrutture        |
| <input type="checkbox"/> prossimità ad area produttiva      | <input type="checkbox"/> prossimità a corso d'acqua          |

*Criticità ambientali:* fonti esterne

170 m da frantoio

## NOTE



**SCHEDA ANALITICA EDIFICIO**

**N. 4180**

Codice nucleo: 253\_339dr

Codice edificio: 28845

**LOCALIZZAZIONE**

Indirizzo: STRADA CAVE MONTORSI

civico: 16

Riferimenti catastali 2019

Foglio: 253 Mappale: 78

Quartiere: 3 - BUON PASTORE - S.AGNESE - S.DAMASO

**FUNZIONE**

Funzione principale:

Funzione secondaria ---

Stato di utilizzazione: uso non rilevabile

☐ Edificio produttivo agricolo dismesso

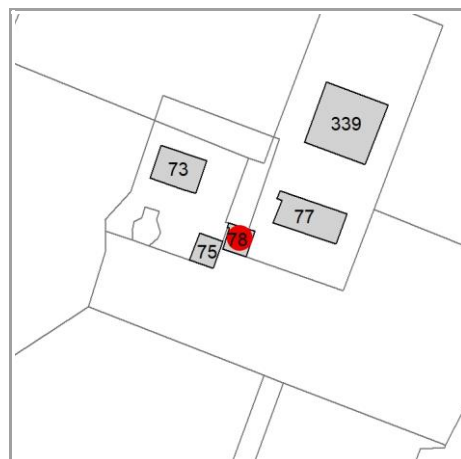

**CARATTERISTICHE DELL'EDIFICIO**

Numero di piani: 1

Numero di alloggi: 0

Superficie abitazione (mq): 0

Superficie altre funzioni (mq): 47

Epoca di costruzione: dal 1801 al 1900

Tipologia edilizia storica: **stalla e fienile**

☒ Coerenza con l'impianto storico originario

Integrità tipologica: originaria

Tipo di alterazione: ---

Stato di conservazione: medio

Vincolo Monumentale D.Lgs. 42/2004: non presente

**VALUTAZIONE**

☐ Valore Storico Architettonico

☒ Valore Storico Culturale Testimoniale

☐ Valore Storico Culturale Testimoniale - Edilizia Minore

**NOTE**

## DOCUMENTAZIONE FOTOGRAFICA

Foto censimento 1985/1987



Foto censimento 2017/2020



# CENSIMENTO PATRIMONIO EDILIZIO 2021

## TERRITORIO RURALE

N° IDENTIFICATIVO SCHEDA: 4181

Codice nucleo: 253\_311



Foto aerea 2019 - C.G.R. s.p.a. Parma scala 1:5000



Foto aerea 2019 scala 1:2000

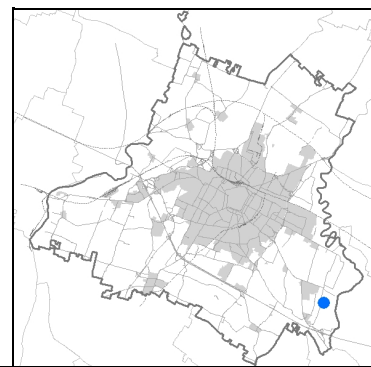

Estratto di mappa 2019 scala 1:2000

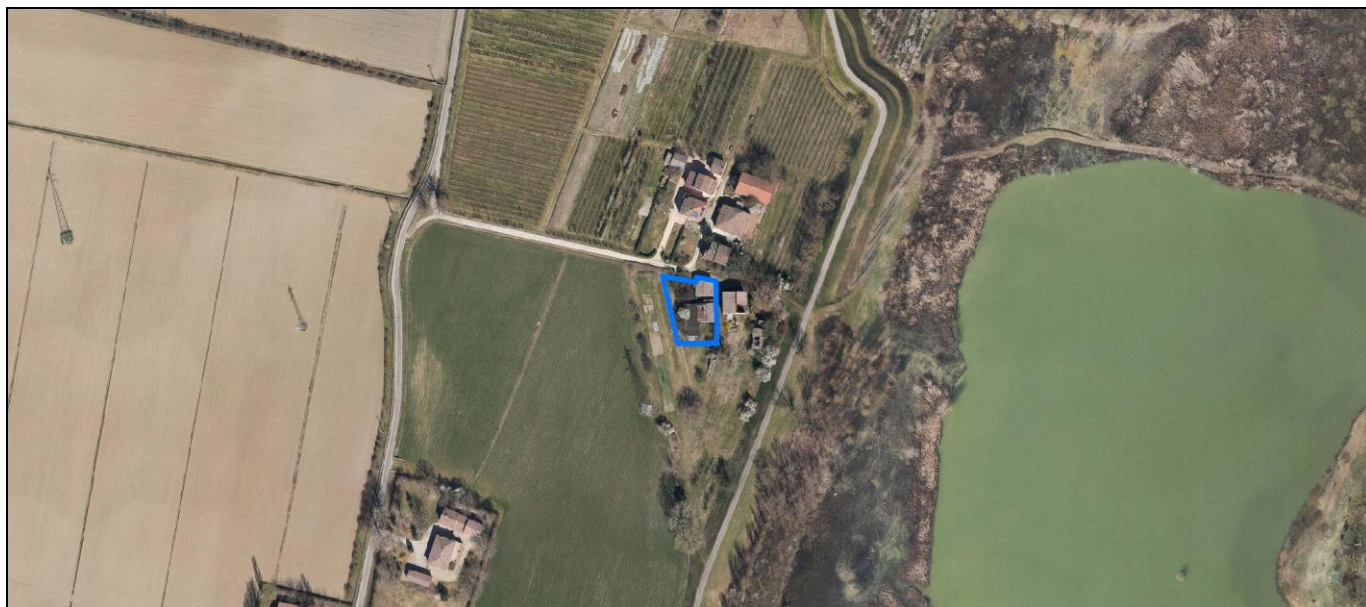
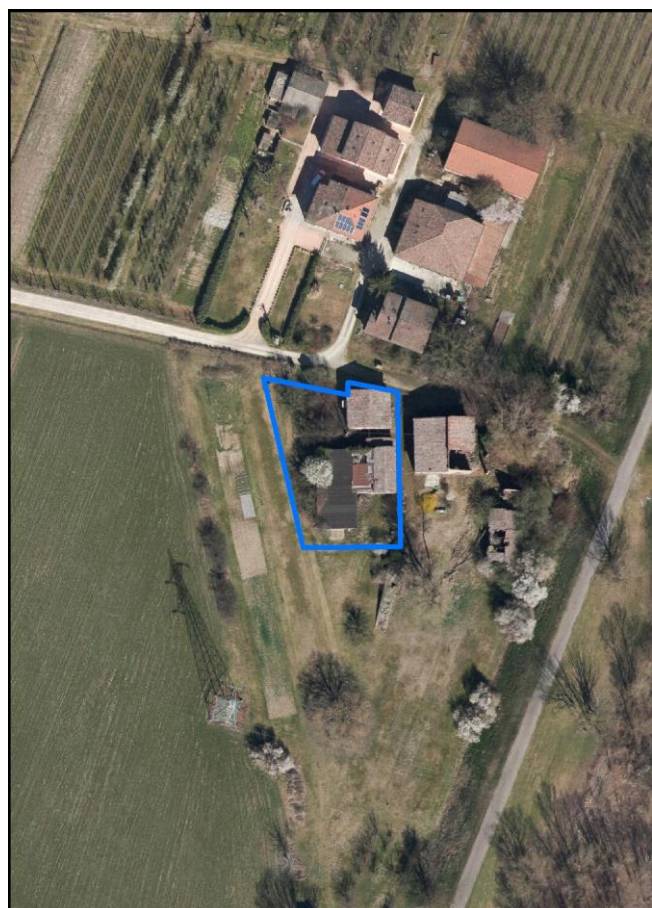
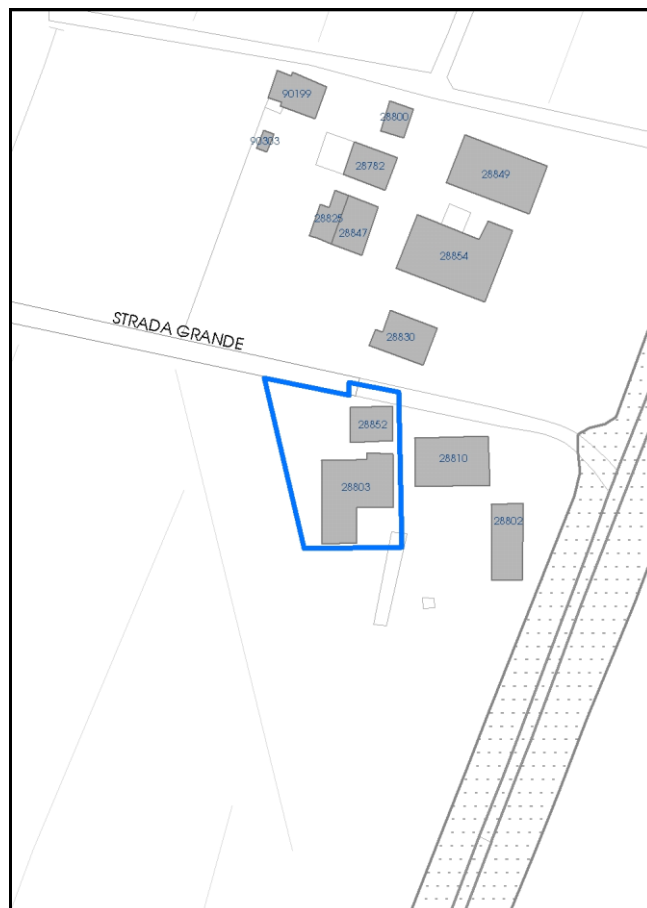

La perimetrazione del nucleo soprariportata è ai soli fini indicativi e non ha alcuna ricaduta normativa sulla base della disciplina di PUG.



Comune di Modena

**Codice nucleo: 253\_311**

## LOCALIZZAZIONE

*Indirizzo:* STRADA GRANDE

*Numero civico:* 189

*Riferimenti catastali:* Foglio: 253

*Mappale:* 338

## FUNZIONI

- |                                                 |                                              |                                           |                                                     |
|-------------------------------------------------|----------------------------------------------|-------------------------------------------|-----------------------------------------------------|
| <input checked="" type="checkbox"/> Residenza   | <input checked="" type="checkbox"/> Deposito | <input type="checkbox"/> Allevamento      | <input type="checkbox"/> Centro Aziendale           |
| <input type="checkbox"/> Serra/vivaio           | <input type="checkbox"/> Agriturismo         | <input type="checkbox"/> Maneggio         | <input type="checkbox"/> Impianto di trasformazione |
| <input type="checkbox"/> Altre attività econom. | <input type="checkbox"/> Fattoria didattica  | <input type="checkbox"/> Imp. tecnologico | <input type="checkbox"/> Attività agricola residua  |

*Note:*

## DESCRIZIONE DELL'IMPIANTO INSEDIATIVO

**Impianto storico**

*Numero edifici:* 2

*Numero edifici oggetto di indagine:* 2

- ☐ Vincolo Monumentale D.Lgs. 42/2004
- ☐ Vincolo Giardino di notevole interesse
- ☐ Presenza di edifici estranei all'impianto -

*Assetto morfologico:* disposizione libera

*Elementi componenti presenti:*

- |                                         |                                               |                                                    |                                               |
|-----------------------------------------|-----------------------------------------------|----------------------------------------------------|-----------------------------------------------|
| <input type="checkbox"/> recinzione     | <input type="checkbox"/> manufatto funzionale | <input checked="" type="checkbox"/> albero singolo | <input type="checkbox"/> alberatura a macchia |
| <input type="checkbox"/> pavimentazione | <input type="checkbox"/> siepe                | <input type="checkbox"/> alberatura a filare       | <input type="checkbox"/> altro                |

*Note elementi:*

## RELAZIONI CON IL CONTESTO TERRITORIALE

*Tipo di accesso:* ☐ accesso indiretto ☐ accesso diretto da viabilità ☒ accesso tramite stradello

*Contesto paesaggistico:*

- |                                                                        |                                                                |
|------------------------------------------------------------------------|----------------------------------------------------------------|
| <input checked="" type="checkbox"/> appartenenza ad agglomerato rurale | <input type="checkbox"/> prossimità a territorio urbanizzato   |
| <input type="checkbox"/> insediamento isolato                          | <input type="checkbox"/> prossimità ad infrastrutture          |
| <input type="checkbox"/> prossimità ad area produttiva                 | <input checked="" type="checkbox"/> prossimità a corso d'acqua |

*Criticità ambientali:* assenti

## NOTE

**SCHEDA ANALITICA EDIFICIO**

**N. 4181**

Codice nucleo: 253\_311

Codice edificio: 28852

**LOCALIZZAZIONE**

Indirizzo: STRADA GRANDE

civico: 189

Riferimenti catastali 2019

Foglio: 253 Mappale: 334

Quartiere: 3 - BUON PASTORE - S.AGNESE - S.DAMASO

**FUNZIONE**

Funzione principale: residenza

Funzione secondaria ---

Stato di utilizzazione: uso non rilevabile

☐ Edificio produttivo agricolo dismesso

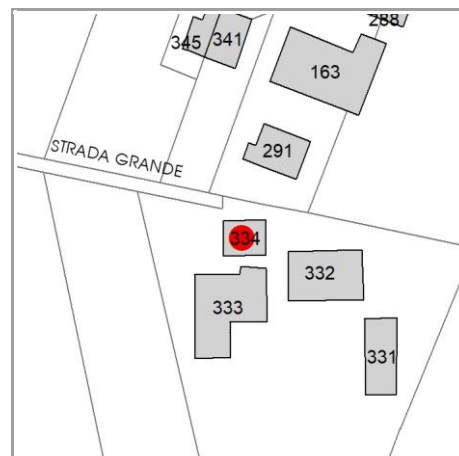

**CARATTERISTICHE DELL'EDIFICIO**

Numero di piani: 2

Numero di alloggi: 1

Superficie abitazione (mq): 160

Superficie altre funzioni (mq): 0

Epoca di costruzione: dal 1801 al 1900

Tipologia edilizia storica: **casa colonica**

☒ Coerenza con l'impianto storico originario

Integrità tipologica: originaria

Tipo di alterazione: ---

Stato di conservazione: scarso

Vincolo Monumentale D.Lgs. 42/2004: non presente

**VALUTAZIONE**

☐ Valore Storico Architettonico

☒ Valore Storico Culturale Testimoniale

☐ Valore Storico Culturale Testimoniale - Edilizia Minore

**NOTE**

## DOCUMENTAZIONE FOTOGRAFICA

Foto censimento 1985/1987



Foto censimento 2017/2020



# CENSIMENTO PATRIMONIO EDILIZIO 2021

## TERRITORIO RURALE

N° IDENTIFICATIVO SCHEDA: 4182

Codice nucleo: 253\_213d



Foto aerea 2019 - C.G.R. s.p.a. Parma scala 1:5000



Foto aerea 2019 scala 1:2000

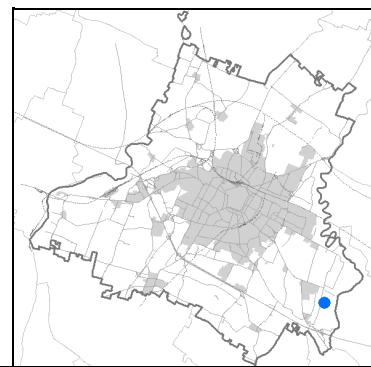

Estratto di mappa 2019 scala 1:2000

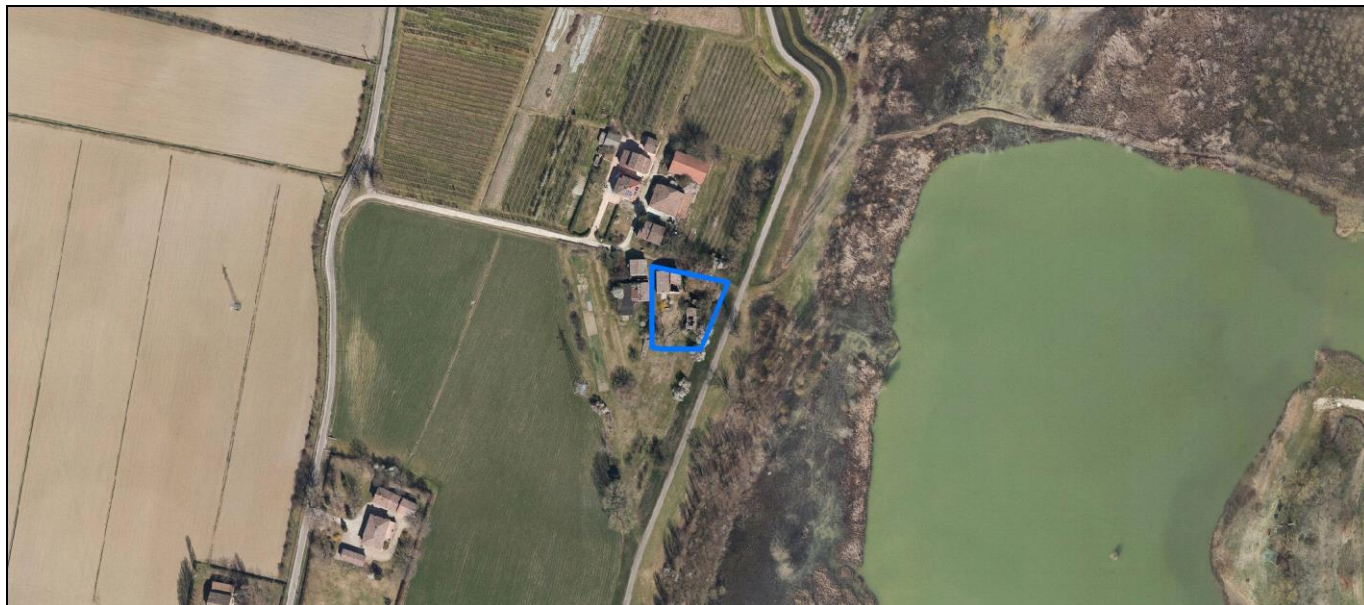
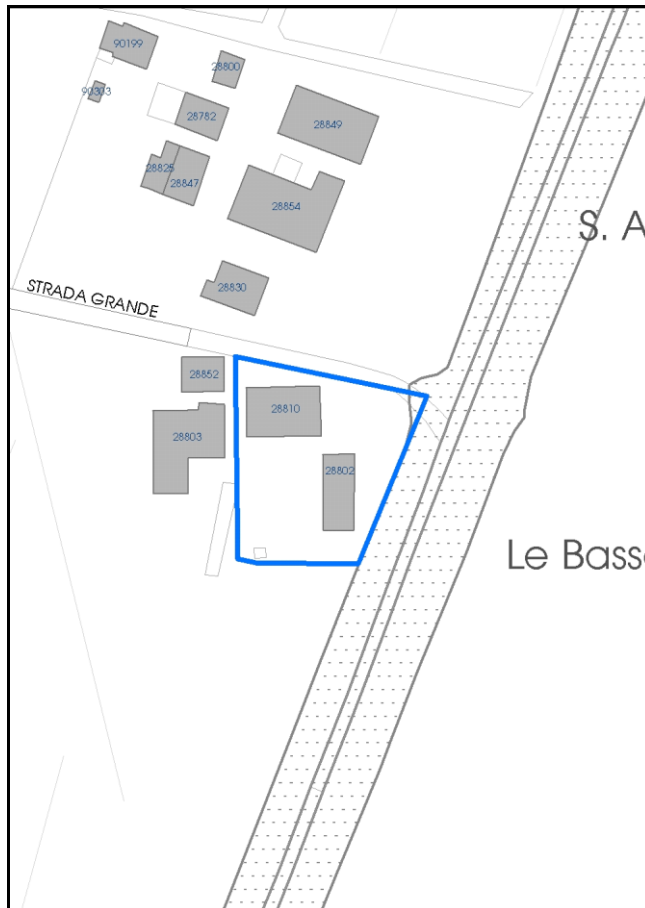

La perimetrazione del nucleo soprariportata è ai soli fini indicativi e non ha alcuna ricaduta normativa sulla base della disciplina di PUG.

Comune di Modena

**Codice nucleo: 253\_213d**

nucleo dismesso

## LOCALIZZAZIONE

*Indirizzo:* STRADA GRANDE

*Numero civico:* 189

*Riferimenti catastali:* Foglio: 253

*Mappale:* 331

## FUNZIONI

- |                                                 |                                             |                                           |                                                     |
|-------------------------------------------------|---------------------------------------------|-------------------------------------------|-----------------------------------------------------|
| <input checked="" type="checkbox"/> Residenza   | <input type="checkbox"/> Deposito           | <input type="checkbox"/> Allevamento      | <input type="checkbox"/> Centro Aziendale           |
| <input type="checkbox"/> Serra/vivaio           | <input type="checkbox"/> Agriturismo        | <input type="checkbox"/> Maneggio         | <input type="checkbox"/> Impianto di trasformazione |
| <input type="checkbox"/> Altre attività econom. | <input type="checkbox"/> Fattoria didattica | <input type="checkbox"/> Imp. tecnologico | <input type="checkbox"/> Attività agricola residua  |

*Note:*

## DESCRIZIONE DELL'IMPIANTO INSEDIATIVO

**Impianto storico**

*Numero edifici:* 3

*Numero edifici oggetto di indagine:* 2

- ☐ Vincolo Monumentale D.Lgs. 42/2004
- ☐ Vincolo Giardino di notevole interesse
- ☐ Presenza di edifici estranei all'impianto -

*Assetto morfologico:* corte aperta

*Elementi componenti presenti:*

- |                                         |                                               |                                              |                                                          |
|-----------------------------------------|-----------------------------------------------|----------------------------------------------|----------------------------------------------------------|
| <input type="checkbox"/> recinzione     | <input type="checkbox"/> manufatto funzionale | <input type="checkbox"/> albero singolo      | <input checked="" type="checkbox"/> alberatura a macchia |
| <input type="checkbox"/> pavimentazione | <input type="checkbox"/> siepe                | <input type="checkbox"/> alberatura a filare | <input type="checkbox"/> altro                           |

*Note elementi:*

## RELAZIONI CON IL CONTESTO TERRITORIALE

*Tipo di accesso:* ☐ accesso indiretto ☐ accesso diretto da viabilità ☐ accesso tramite stradello

*Contesto paesaggistico:*

- |                                                                        |                                                                |
|------------------------------------------------------------------------|----------------------------------------------------------------|
| <input checked="" type="checkbox"/> appartenenza ad agglomerato rurale | <input type="checkbox"/> prossimità a territorio urbanizzato   |
| <input type="checkbox"/> insediamento isolato                          | <input type="checkbox"/> prossimità ad infrastrutture          |
| <input type="checkbox"/> prossimità ad area produttiva                 | <input checked="" type="checkbox"/> prossimità a corso d'acqua |

*Criticità ambientali:* assenti

## NOTE

**SCHEDA ANALITICA EDIFICIO**

**N. 4182**

Codice nucleo: 253\_213d

Codice edificio: 28810

**LOCALIZZAZIONE**

Indirizzo: STRADA GRANDE

civico: 189

Riferimenti catastali 2019

Foglio: 253 Mappale: 332

Quartiere: 3 - BUON PASTORE - S.AGNESE - S.DAMASO

**FUNZIONE**

Funzione principale: residenza

Funzione secondaria deposito

Stato di utilizzazione: non in uso

☐ Edificio produttivo agricolo dismesso

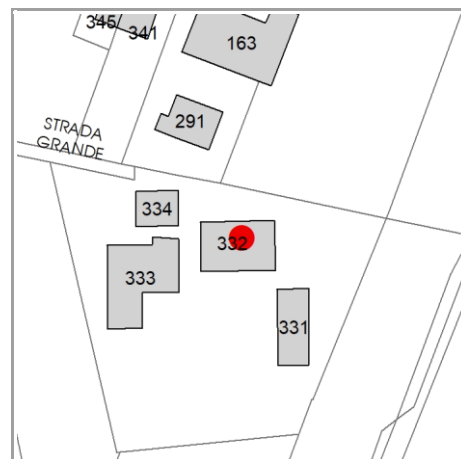

**CARATTERISTICHE DELL'EDIFICIO**

Numero di piani:

Numero di alloggi: 1

Superficie abitazione (mq): 0

Superficie altre funzioni (mq): 0

Epoca di costruzione: fino al 1800

Tipologia edilizia storica: **edificio a blocco**

☒ Coerenza con l'impianto storico originario

Integrità tipologica:

Tipo di alterazione: ---

Stato di conservazione: pessimo

Vincolo Monumentale D.Lgs. 42/2004: non presente

**VALUTAZIONE**

☐ Valore Storico Architettonico

☒ Valore Storico Culturale Testimoniale

☐ Valore Storico Culturale Testimoniale - Edilizia Minore

**NOTE**



## DOCUMENTAZIONE FOTOGRAFICA

Foto censimento 1985/1987



Foto censimento 2017/2020

# CENSIMENTO PATRIMONIO EDILIZIO 2021

## TERRITORIO RURALE

N° IDENTIFICATIVO SCHEDA: 4183

Codice nucleo: 253\_311



Foto aerea 2019 - C.G.R. s.p.a. Parma scala 1:5000



Foto aerea 2019 scala 1:2000

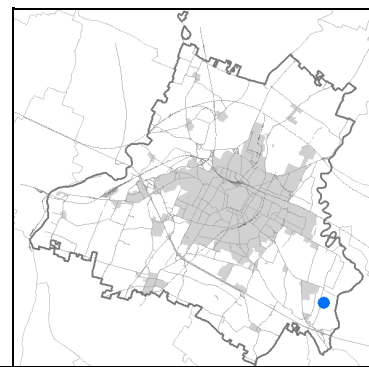

Estratto di mappa 2019 scala 1:2000

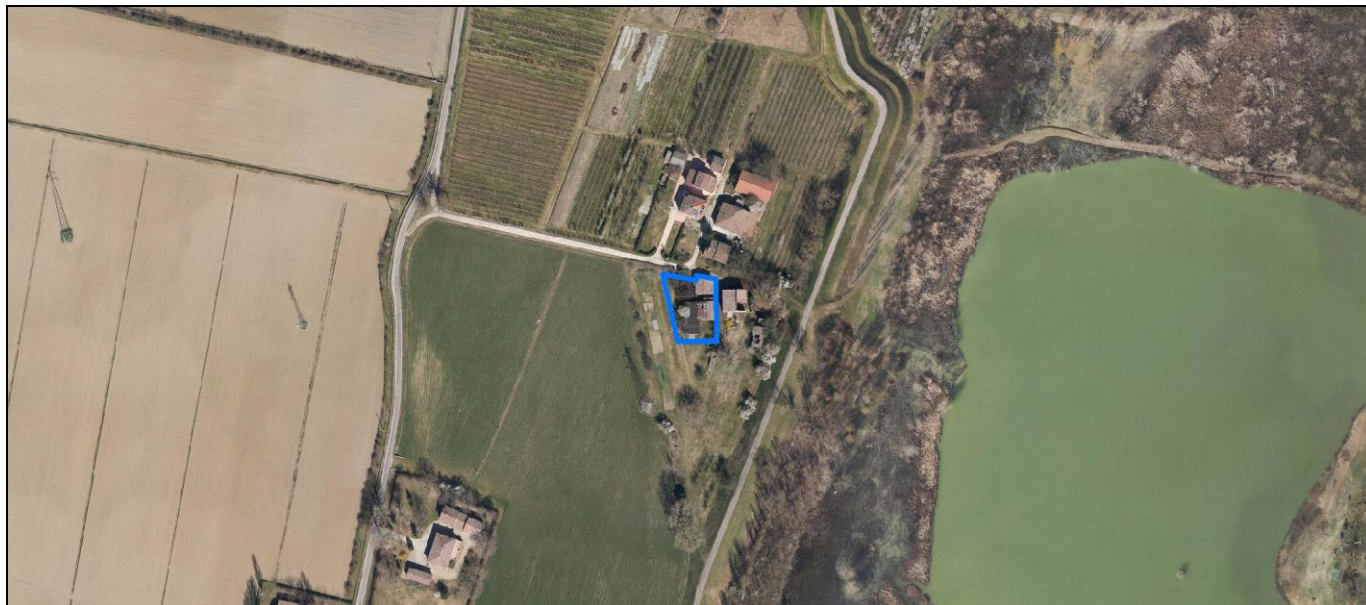
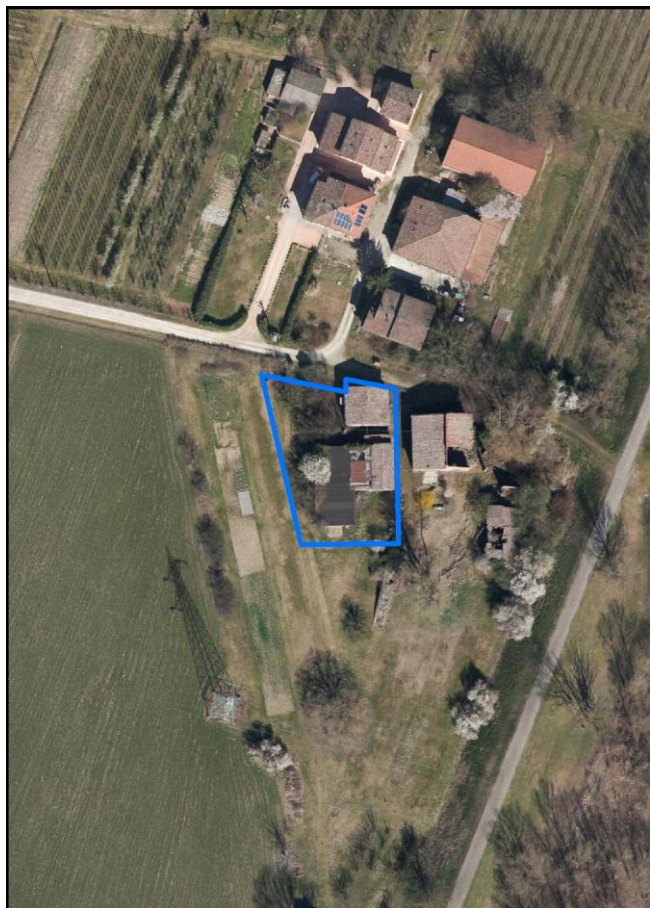
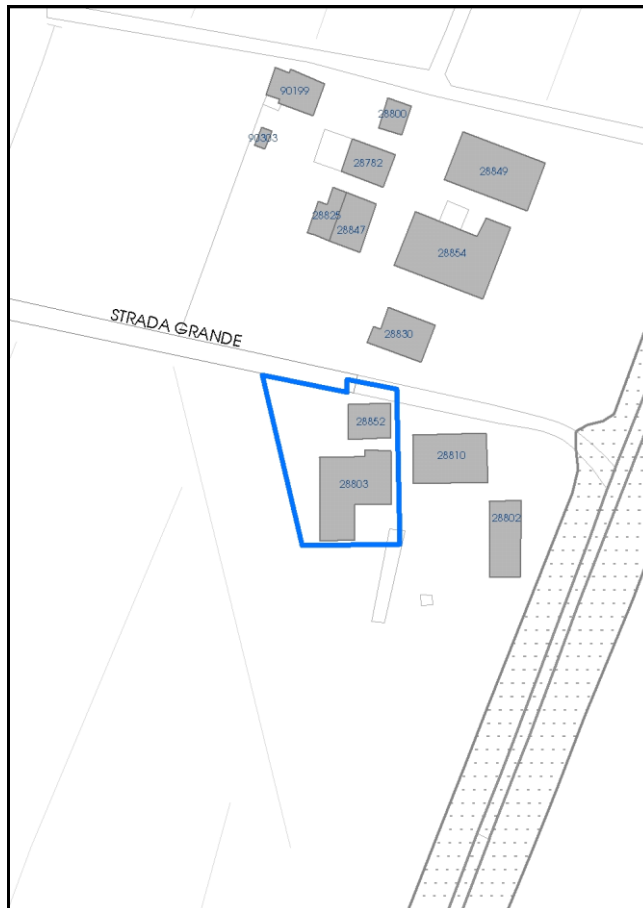

La perimetrazione del nucleo soprariportata è ai soli fini indicativi e non ha alcuna ricaduta normativa sulla base della disciplina di PUG.

Comune di Modena

**Codice nucleo: 253\_311**

## LOCALIZZAZIONE

Indirizzo: STRADA GRANDE

Numero civico: 189

Riferimenti catastali: Foglio: 253

Mappale: 338

## FUNZIONI

- |                                                 |                                              |                                           |                                                     |
|-------------------------------------------------|----------------------------------------------|-------------------------------------------|-----------------------------------------------------|
| <input checked="" type="checkbox"/> Residenza   | <input checked="" type="checkbox"/> Deposito | <input type="checkbox"/> Allevamento      | <input type="checkbox"/> Centro Aziendale           |
| <input type="checkbox"/> Serra/vivaio           | <input type="checkbox"/> Agriturismo         | <input type="checkbox"/> Maneggio         | <input type="checkbox"/> Impianto di trasformazione |
| <input type="checkbox"/> Altre attività econom. | <input type="checkbox"/> Fattoria didattica  | <input type="checkbox"/> Imp. tecnologico | <input type="checkbox"/> Attività agricola residua  |

Note:

## DESCRIZIONE DELL'IMPIANTO INSEDIATIVO

Impianto storico

Numero edifici: 2

Numero edifici oggetto di indagine: 2

- ☐ Vincolo Monumentale D.Lgs. 42/2004
- ☐ Vincolo Giardino di notevole interesse
- ☐ Presenza di edifici estranei all'impianto -

Assetto morfologico: disposizione libera

Elementi componenti presenti:

- |                                         |                                               |                                                    |                                               |
|-----------------------------------------|-----------------------------------------------|----------------------------------------------------|-----------------------------------------------|
| <input type="checkbox"/> recinzione     | <input type="checkbox"/> manufatto funzionale | <input checked="" type="checkbox"/> albero singolo | <input type="checkbox"/> alberatura a macchia |
| <input type="checkbox"/> pavimentazione | <input type="checkbox"/> siepe                | <input type="checkbox"/> alberatura a filare       | <input type="checkbox"/> altro                |

Note elementi:

## RELAZIONI CON IL CONTESTO TERRITORIALE

Tipo di accesso: ☐ accesso indiretto ☐ accesso diretto da viabilità ☒ accesso tramite stradello

Contesto paesaggistico:

- |                                                                        |                                                                |
|------------------------------------------------------------------------|----------------------------------------------------------------|
| <input checked="" type="checkbox"/> appartenenza ad agglomerato rurale | <input type="checkbox"/> prossimità a territorio urbanizzato   |
| <input type="checkbox"/> insediamento isolato                          | <input type="checkbox"/> prossimità ad infrastrutture          |
| <input type="checkbox"/> prossimità ad area produttiva                 | <input checked="" type="checkbox"/> prossimità a corso d'acqua |

Criticità ambientali: assenti

## NOTE



**SCHEDA ANALITICA EDIFICIO**

**N. 4183**

Codice nucleo: 253\_311

Codice edificio: 28803

**LOCALIZZAZIONE**

Indirizzo: STRADA GRANDE

civico: 189

Riferimenti catastali 2019

Foglio: 253 Mappale: 333

Quartiere: 3 - BUON PASTORE - S.AGNESE - S.DAMASO

**FUNZIONE**

Funzione principale: deposito

Funzione secondaria ---

Stato di utilizzazione: uso non rilevabile

☐ Edificio produttivo agricolo dismesso

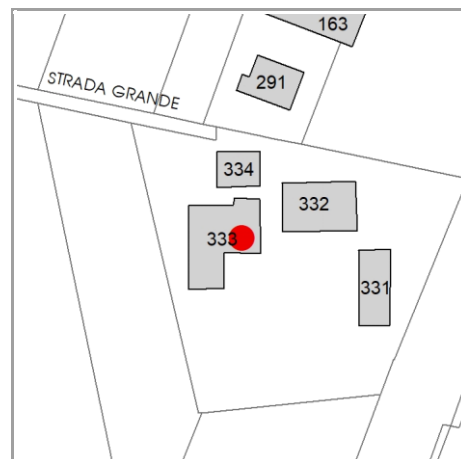

**CARATTERISTICHE DELL'EDIFICIO**

Numero di piani: 1

Numero di alloggi: 0

Superficie abitazione (mq): 0

Superficie altre funzioni (mq): 336

Epoca di costruzione: dal 1801 al 1900

Tipologia edilizia storica: **bassocomodo**

☒ Coerenza con l'impianto storico originario

Integrità tipologica: alterata

Tipo di alterazione: ampliamento

Stato di conservazione: pessimo

Vincolo Monumentale D.Lgs. 42/2004: non presente

**VALUTAZIONE**

☐ Valore Storico Architettonico

☒ Valore Storico Culturale Testimoniale

☐ Valore Storico Culturale Testimoniale - Edilizia Minore

**NOTE**

## DOCUMENTAZIONE FOTOGRAFICA

Foto censimento 1985/1987



Foto censimento 2017/2020

# CENSIMENTO PATRIMONIO EDILIZIO 2021

## TERRITORIO RURALE

N° IDENTIFICATIVO SCHEDA: 4184

Codice nucleo: 253\_213d



Foto aerea 2019 - C.G.R. s.p.a. Parma scala 1:5000



Foto aerea 2019 scala 1:2000

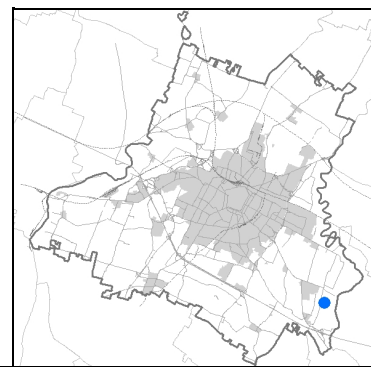

Estratto di mappa 2019 scala 1:2000

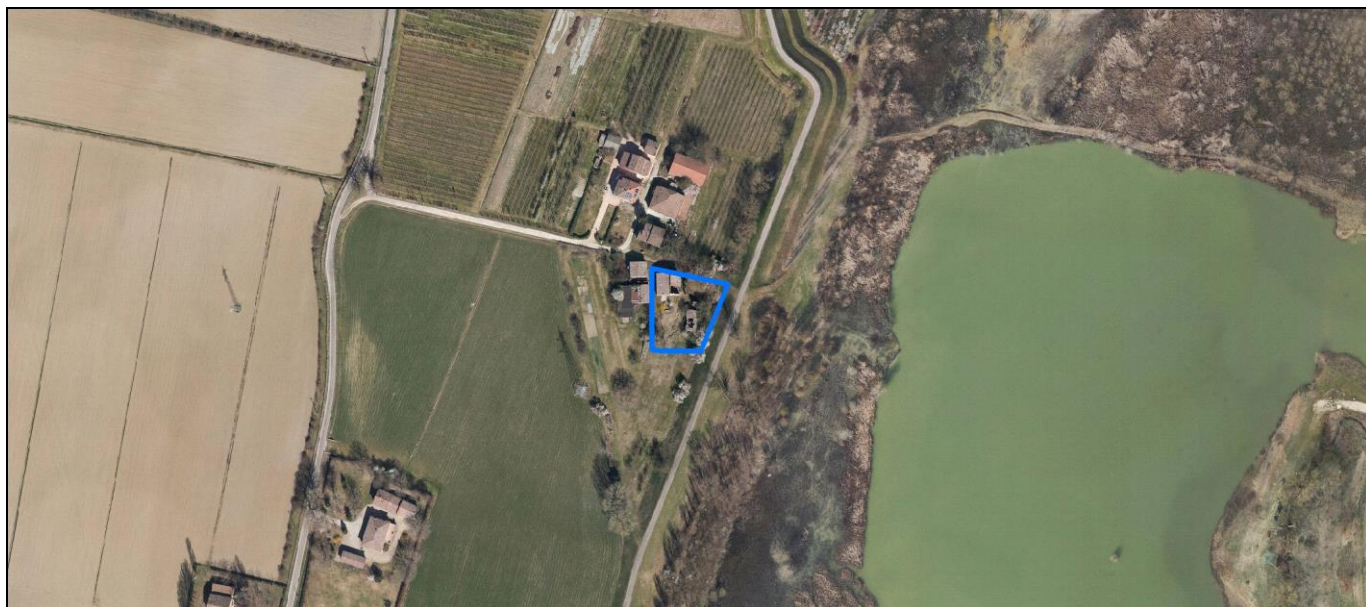

La perimetrazione del nucleo soprariportata è ai soli fini indicativi e non ha alcuna ricaduta normativa sulla base della disciplina di PUG.



Comune di Modena

**Codice nucleo: 253\_213d**

nucleo dismesso

## LOCALIZZAZIONE

*Indirizzo:* STRADA GRANDE

*Numero civico:* 189

*Riferimenti catastali:* Foglio: 253

*Mappale:* 331

## FUNZIONI

- |                                                 |                                             |                                           |                                                     |
|-------------------------------------------------|---------------------------------------------|-------------------------------------------|-----------------------------------------------------|
| <input checked="" type="checkbox"/> Residenza   | <input type="checkbox"/> Deposito           | <input type="checkbox"/> Allevamento      | <input type="checkbox"/> Centro Aziendale           |
| <input type="checkbox"/> Serra/vivaio           | <input type="checkbox"/> Agriturismo        | <input type="checkbox"/> Maneggio         | <input type="checkbox"/> Impianto di trasformazione |
| <input type="checkbox"/> Altre attività econom. | <input type="checkbox"/> Fattoria didattica | <input type="checkbox"/> Imp. tecnologico | <input type="checkbox"/> Attività agricola residua  |

*Note:*

## DESCRIZIONE DELL'IMPIANTO INSEDIATIVO

**Impianto storico**

*Numero edifici:* 3

*Numero edifici oggetto di indagine:* 2

- ☐ Vincolo Monumentale D.Lgs. 42/2004
- ☐ Vincolo Giardino di notevole interesse
- ☐ Presenza di edifici estranei all'impianto -

*Assetto morfologico:* corte aperta

*Elementi componenti presenti:*

- |                                         |                                               |                                              |                                                          |
|-----------------------------------------|-----------------------------------------------|----------------------------------------------|----------------------------------------------------------|
| <input type="checkbox"/> recinzione     | <input type="checkbox"/> manufatto funzionale | <input type="checkbox"/> albero singolo      | <input checked="" type="checkbox"/> alberatura a macchia |
| <input type="checkbox"/> pavimentazione | <input type="checkbox"/> siepe                | <input type="checkbox"/> alberatura a filare | <input type="checkbox"/> altro                           |

*Note elementi:*

## RELAZIONI CON IL CONTESTO TERRITORIALE

*Tipo di accesso:* ☐ accesso indiretto ☐ accesso diretto da viabilità ☐ accesso tramite stradello

*Contesto paesaggistico:*

- |                                                                        |                                                                |
|------------------------------------------------------------------------|----------------------------------------------------------------|
| <input checked="" type="checkbox"/> appartenenza ad agglomerato rurale | <input type="checkbox"/> prossimità a territorio urbanizzato   |
| <input type="checkbox"/> insediamento isolato                          | <input type="checkbox"/> prossimità ad infrastrutture          |
| <input type="checkbox"/> prossimità ad area produttiva                 | <input checked="" type="checkbox"/> prossimità a corso d'acqua |

*Criticità ambientali:* assenti

## NOTE

**SCHEDA ANALITICA EDIFICIO**

**N. 4184**

Codice nucleo: 253\_213d

Codice edificio: 28802

**LOCALIZZAZIONE**

Indirizzo: STRADA GRANDE

civico: 189

Riferimenti catastali 2019

Foglio: 253 Mappale: 331

Quartiere: 3 - BUON PASTORE - S.AGNESE - S.DAMASO

**FUNZIONE**

Funzione principale: deposito

Funzione secondaria ---

Stato di utilizzazione: non in uso

☐ Edificio produttivo agricolo dismesso

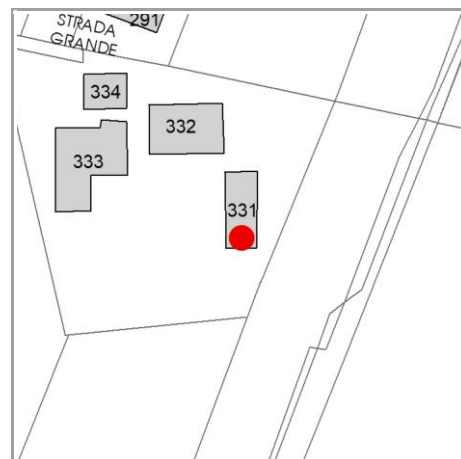

**CARATTERISTICHE DELL'EDIFICIO**

Numero di piani:

Numero di alloggi: 0

Superficie abitazione (mq): 0

Superficie altre funzioni (mq): 0

Epoca di costruzione: dal 1801 al 1900

Tipologia edilizia storica: **stalla e fienile**

☒ Coerenza con l'impianto storico originario

Integrità tipologica:

Tipo di alterazione: ---

Stato di conservazione: rudere

Vincolo Monumentale D.Lgs. 42/2004: non presente

**VALUTAZIONE**

☐ Valore Storico Architettonico

☒ Valore Storico Culturale Testimoniale

☐ Valore Storico Culturale Testimoniale - Edilizia Minore

**NOTE**

## DOCUMENTAZIONE FOTOGRAFICA

Foto censimento 1985/1987



Foto censimento 2017/2020



# CENSIMENTO PATRIMONIO EDILIZIO 2021

## TERRITORIO RURALE

N° IDENTIFICATIVO SCHEDA: 4185

Codice nucleo: 253\_143dr



Foto aerea 2019 - C.G.R. s.p.a. Parma scala 1:5000



Foto aerea 2019 scala 1:2000



Estratto di mappa 2019 scala 1:2000

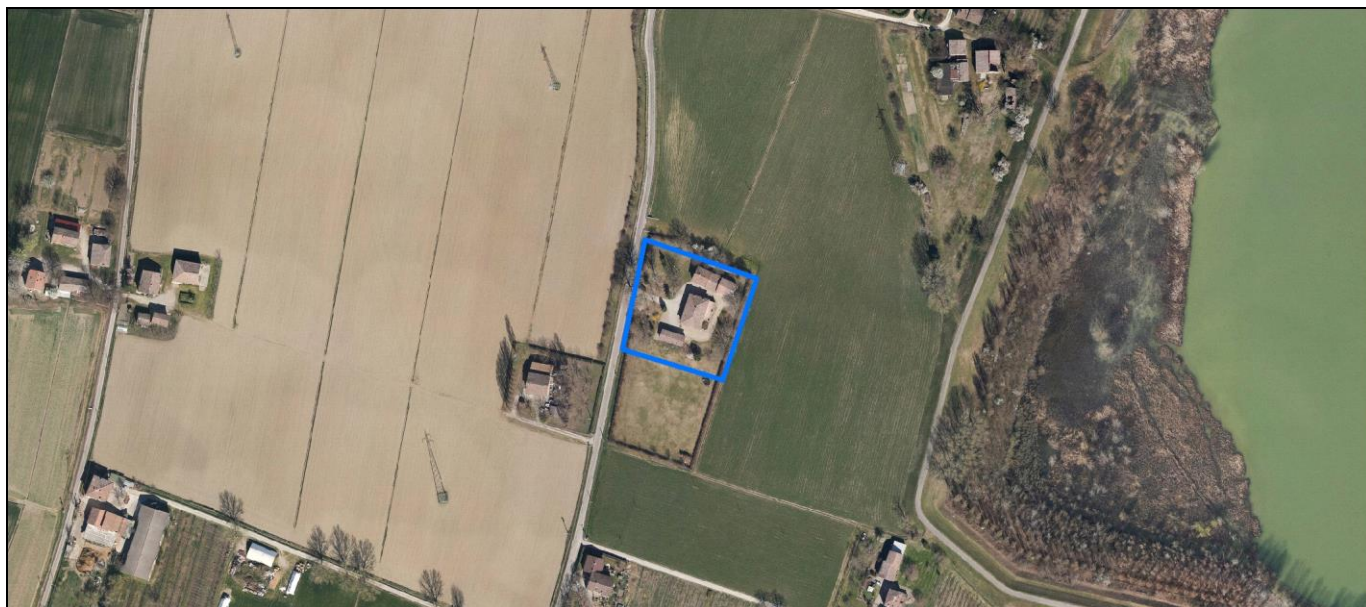
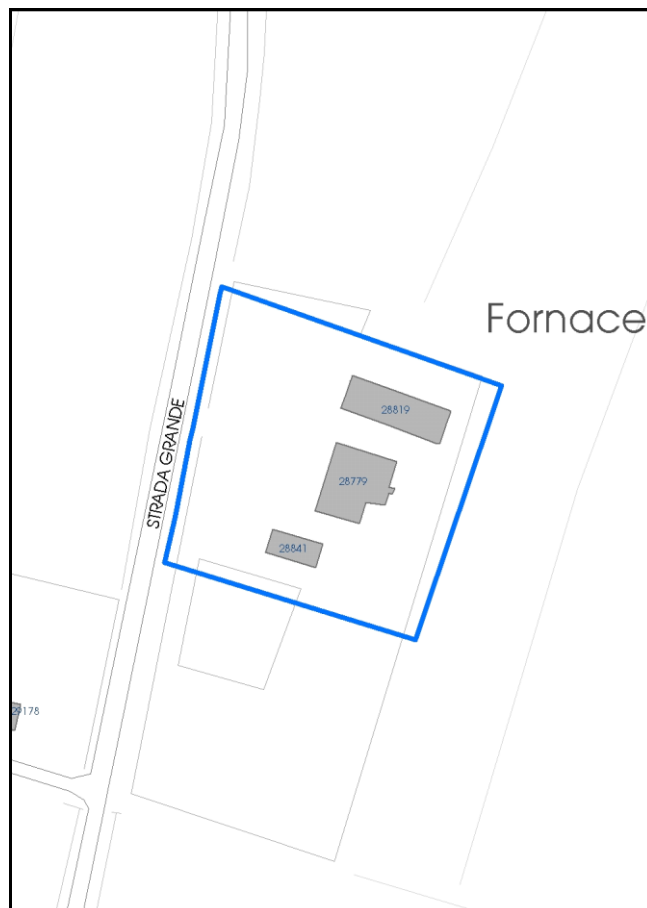

La perimetrazione del nucleo soprariportata è ai soli fini indicativi e non ha alcuna ricaduta normativa sulla base della disciplina di PUG.

Comune di Modena

**Codice nucleo: 253\_143dr**

nucleo recuperato

## LOCALIZZAZIONE

*Indirizzo:* STRADA GRANDE

*Numero civico:* 285

*Riferimenti catastali:* Foglio: 253

*Mappale:* 143

## FUNZIONI

- |                                                 |                                             |                                           |                                                     |
|-------------------------------------------------|---------------------------------------------|-------------------------------------------|-----------------------------------------------------|
| <input checked="" type="checkbox"/> Residenza   | <input type="checkbox"/> Deposito           | <input type="checkbox"/> Allevamento      | <input type="checkbox"/> Centro Aziendale           |
| <input type="checkbox"/> Serra/vivaio           | <input type="checkbox"/> Agriturismo        | <input type="checkbox"/> Maneggio         | <input type="checkbox"/> Impianto di trasformazione |
| <input type="checkbox"/> Altre attività econom. | <input type="checkbox"/> Fattoria didattica | <input type="checkbox"/> Imp. tecnologico | <input type="checkbox"/> Attività agricola residua  |

*Note:*

## DESCRIZIONE DELL'IMPIANTO INSEDIATIVO

**Impianto storico**

*Numero edifici:* 3

*Numero edifici oggetto di indagine:* 2

- ☐ Vincolo Monumentale D.Lgs. 42/2004
- ☐ Vincolo Giardino di notevole interesse
- ☐ Presenza di edifici estranei all'impianto -

*Assetto morfologico:* disposizione libera

*Elementi componenti presenti:*

- |                                                |                                               |                                              |                                                          |
|------------------------------------------------|-----------------------------------------------|----------------------------------------------|----------------------------------------------------------|
| <input checked="" type="checkbox"/> recinzione | <input type="checkbox"/> manufatto funzionale | <input type="checkbox"/> albero singolo      | <input checked="" type="checkbox"/> alberatura a macchia |
| <input type="checkbox"/> pavimentazione        | <input checked="" type="checkbox"/> siepe     | <input type="checkbox"/> alberatura a filare | <input type="checkbox"/> altro                           |

*Note elementi:*

## RELAZIONI CON IL CONTESTO TERRITORIALE

*Tipo di accesso:* ☐ accesso indiretto ☒ accesso diretto da viabilità ☐ accesso tramite stradello

*Contesto paesaggistico:*

- |                                                                        |                                                              |
|------------------------------------------------------------------------|--------------------------------------------------------------|
| <input checked="" type="checkbox"/> appartenenza ad agglomerato rurale | <input type="checkbox"/> prossimità a territorio urbanizzato |
| <input type="checkbox"/> insediamento isolato                          | <input type="checkbox"/> prossimità ad infrastrutture        |
| <input type="checkbox"/> prossimità ad area produttiva                 | <input type="checkbox"/> prossimità a corso d'acqua          |

*Criticità ambientali:* assenti

## NOTE

**SCHEDA ANALITICA EDIFICIO**

**N. 4185**

Codice nucleo: 253\_143dr

Codice edificio: 28779

**LOCALIZZAZIONE**

Indirizzo: STRADA GRANDE

civico: 285

Riferimenti catastali 2019

Foglio: 253 Mappale: 143

Quartiere: 3 - BUON PASTORE - S.AGNESE - S.DAMASO

**FUNZIONE**

Funzione principale: residenza

Funzione secondaria ---

Stato di utilizzazione: in uso

☐ Edificio produttivo agricolo dismesso

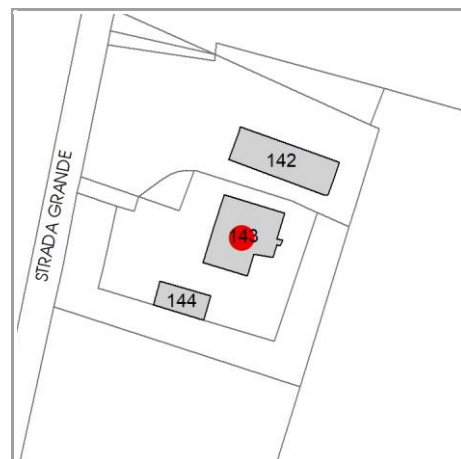

**CARATTERISTICHE DELL'EDIFICIO**

Numero di piani: 2

Numero di alloggi: 2

Superficie abitazione (mq): 289

Superficie altre funzioni (mq): 0

Epoca di costruzione: dal 1801 al 1900

Tipologia edilizia storica: **edificio a porta morta**

☒ Coerenza con l'impianto storico originario

Integrità tipologica: alterata

Tipo di alterazione: finiture

Stato di conservazione: buono

Vincolo Monumentale D.Lgs. 42/2004: non presente

**VALUTAZIONE**

☐ Valore Storico Architettonico

☒ Valore Storico Culturale Testimoniale

☐ Valore Storico Culturale Testimoniale - Edilizia Minore

**NOTE**



## DOCUMENTAZIONE FOTOGRAFICA

Foto censimento 1985/1987



Foto censimento 2017/2020



# CENSIMENTO PATRIMONIO EDILIZIO 2021

## TERRITORIO RURALE

N° IDENTIFICATIVO SCHEDA: 4186

Codice nucleo: 253\_143dr



Foto aerea 2019 - C.G.R. s.p.a. Parma scala 1:5000



Foto aerea 2019 scala 1:2000



Estratto di mappa 2019 scala 1:2000

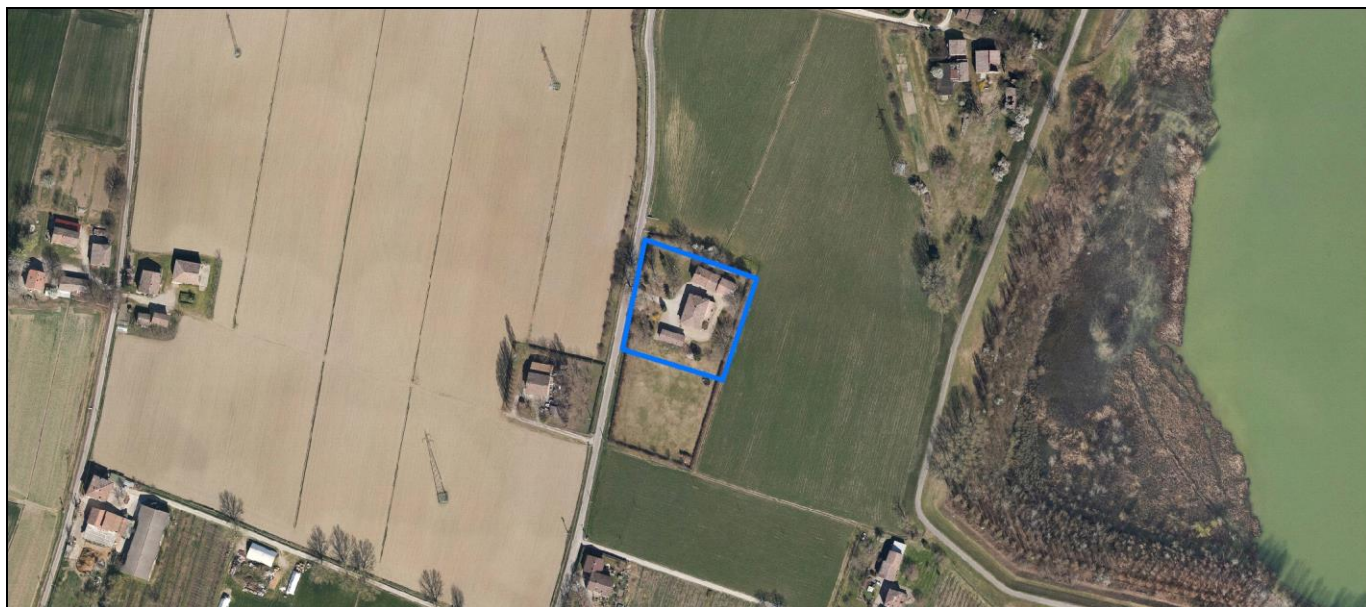
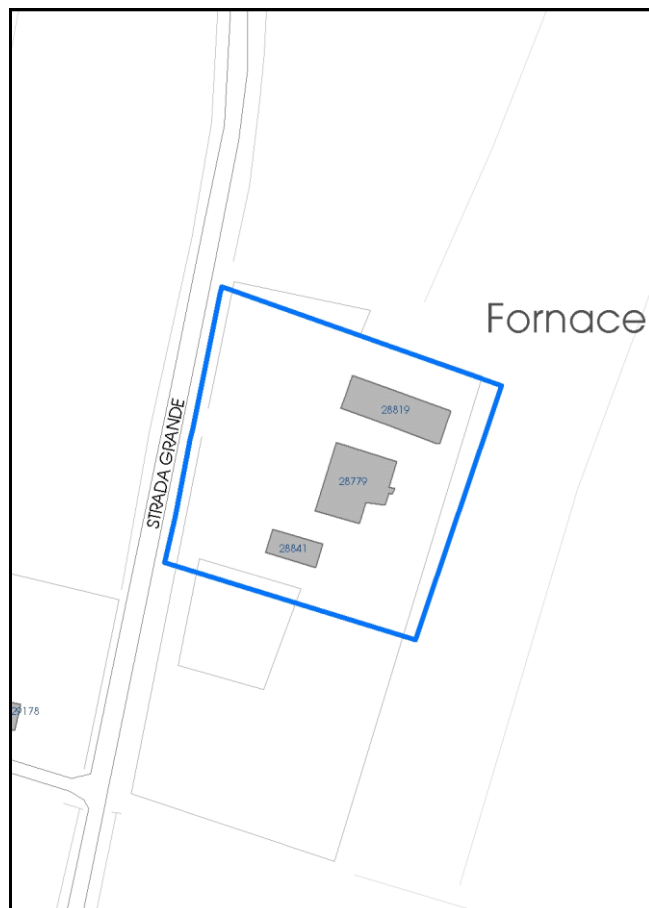

La perimetrazione del nucleo soprariportata è ai soli fini indicativi e non ha alcuna ricaduta normativa sulla base della disciplina di PUG.

Comune di Modena

**Codice nucleo: 253\_143dr**

nucleo recuperato

## LOCALIZZAZIONE

*Indirizzo:* STRADA GRANDE

*Numero civico:* 285

*Riferimenti catastali:* Foglio: 253

*Mappale:* 143

## FUNZIONI

- |                                                 |                                             |                                           |                                                     |
|-------------------------------------------------|---------------------------------------------|-------------------------------------------|-----------------------------------------------------|
| <input checked="" type="checkbox"/> Residenza   | <input type="checkbox"/> Deposito           | <input type="checkbox"/> Allevamento      | <input type="checkbox"/> Centro Aziendale           |
| <input type="checkbox"/> Serra/vivaio           | <input type="checkbox"/> Agriturismo        | <input type="checkbox"/> Maneggio         | <input type="checkbox"/> Impianto di trasformazione |
| <input type="checkbox"/> Altre attività econom. | <input type="checkbox"/> Fattoria didattica | <input type="checkbox"/> Imp. tecnologico | <input type="checkbox"/> Attività agricola residua  |

*Note:*

## DESCRIZIONE DELL'IMPIANTO INSEDIATIVO

**Impianto storico**

*Numero edifici:* 3

*Numero edifici oggetto di indagine:* 2

- ☐ Vincolo Monumentale D.Lgs. 42/2004
- ☐ Vincolo Giardino di notevole interesse
- ☐ Presenza di edifici estranei all'impianto -

*Assetto morfologico:* disposizione libera

*Elementi componenti presenti:*

- |                                                |                                               |                                              |                                                          |
|------------------------------------------------|-----------------------------------------------|----------------------------------------------|----------------------------------------------------------|
| <input checked="" type="checkbox"/> recinzione | <input type="checkbox"/> manufatto funzionale | <input type="checkbox"/> albero singolo      | <input checked="" type="checkbox"/> alberatura a macchia |
| <input type="checkbox"/> pavimentazione        | <input checked="" type="checkbox"/> siepe     | <input type="checkbox"/> alberatura a filare | <input type="checkbox"/> altro                           |

*Note elementi:*

## RELAZIONI CON IL CONTESTO TERRITORIALE

*Tipo di accesso:* ☐ accesso indiretto ☒ accesso diretto da viabilità ☐ accesso tramite stradello

*Contesto paesaggistico:*

- |                                                                        |                                                              |
|------------------------------------------------------------------------|--------------------------------------------------------------|
| <input checked="" type="checkbox"/> appartenenza ad agglomerato rurale | <input type="checkbox"/> prossimità a territorio urbanizzato |
| <input type="checkbox"/> insediamento isolato                          | <input type="checkbox"/> prossimità ad infrastrutture        |
| <input type="checkbox"/> prossimità ad area produttiva                 | <input type="checkbox"/> prossimità a corso d'acqua          |

*Criticità ambientali:* assenti

## NOTE



**SCHEDA ANALITICA EDIFICIO**

**N. 4186**

Codice nucleo: 253\_143dr

Codice edificio: 28841

**LOCALIZZAZIONE**

Indirizzo: STRADA GRANDE

civico: 285

Riferimenti catastali 2019

Foglio: 253 Mappale: 144

Quartiere: 3 - BUON PASTORE - S.AGNESE - S.DAMASO

**FUNZIONE**

Funzione principale: autorimessa

Funzione secondaria ---

Stato di utilizzazione: in uso

☐ Edificio produttivo agricolo dismesso

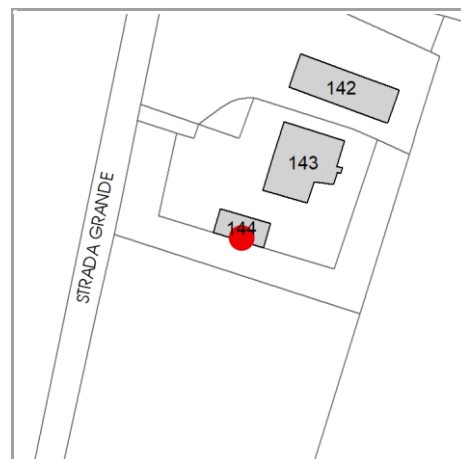

**CARATTERISTICHE DELL'EDIFICIO**

Numero di piani: 1

Numero di alloggi: 0

Superficie abitazione (mq): 0

Superficie altre funzioni (mq): 90

Epoca di costruzione: dal 1801 al 1900

Tipologia edilizia storica: **stalla e fienile**

☒ Coerenza con l'impianto storico originario

Integrità tipologica: alterata

Tipo di alterazione: alterazione dell'involucro

Stato di conservazione: buono

Vincolo Monumentale D.Lgs. 42/2004: non presente

**VALUTAZIONE**

☐ Valore Storico Architettonico

☒ Valore Storico Culturale Testimoniale

☐ Valore Storico Culturale Testimoniale - Edilizia Minore

**NOTE**

## DOCUMENTAZIONE FOTOGRAFICA

Foto censimento 1985/1987



Foto censimento 2017/2020





# CENSIMENTO PATRIMONIO EDILIZIO 2021

## TERRITORIO RURALE

N° IDENTIFICATIVO SCHEDA: 4187

Codice nucleo: 253\_756



Foto aerea 2019 - C.G.R. s.p.a. Parma scala 1:5000



Foto aerea 2019 scala 1:2000

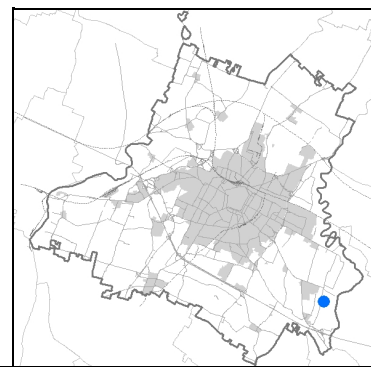

Estratto di mappa 2019 scala 1:2000

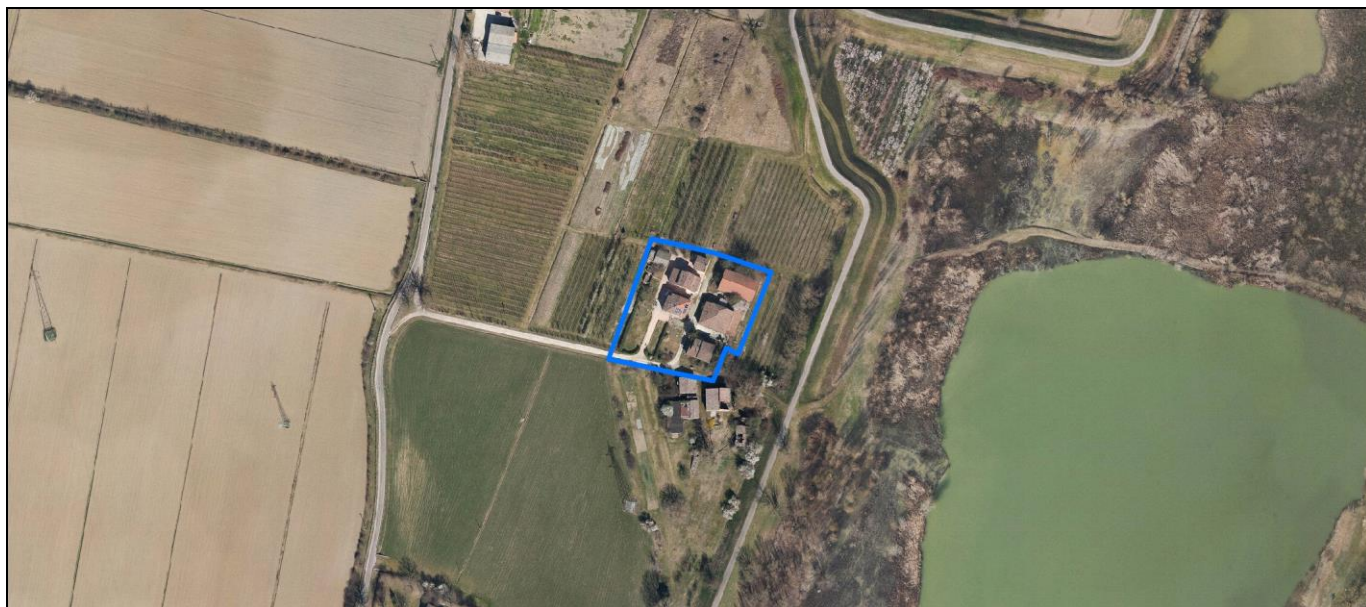
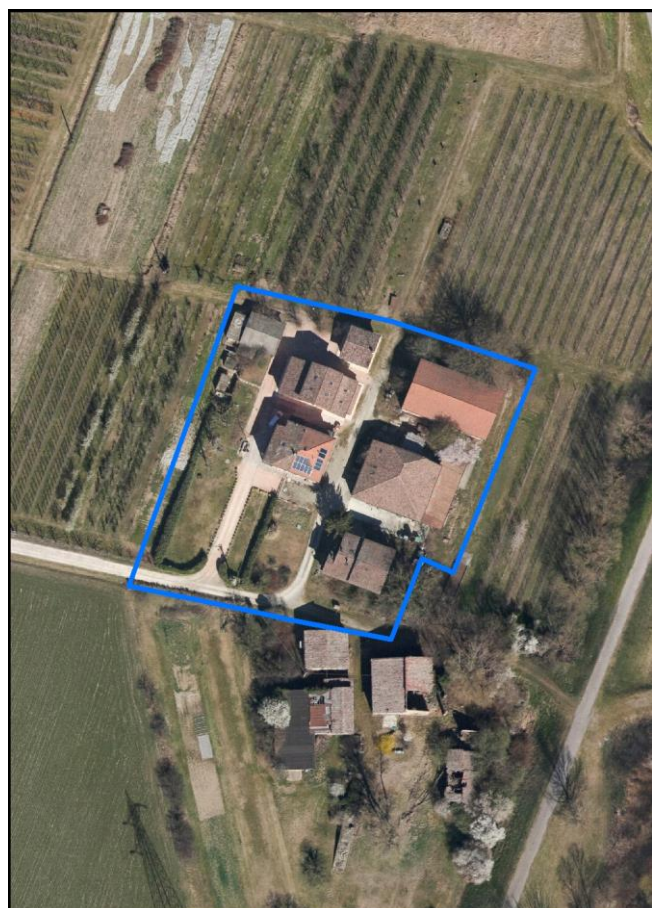
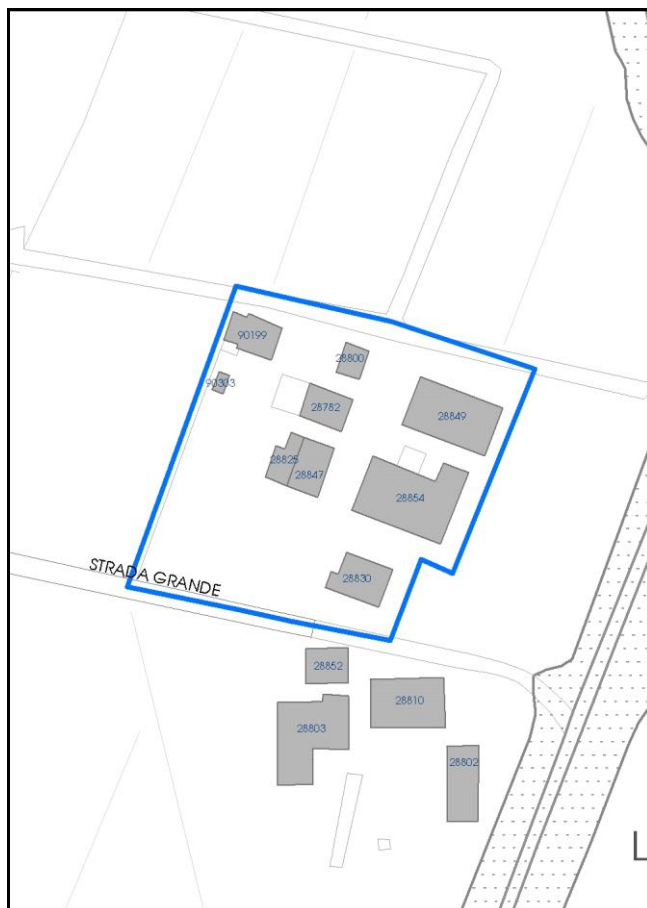

La perimetrazione del nucleo soprariportata è ai soli fini indicativi e non ha alcuna ricaduta normativa sulla base della disciplina di PUG.



Comune di Modena

**Codice nucleo: 253\_756**

## LOCALIZZAZIONE

Indirizzo: STRADA GRANDE

Numero civico: 189

Riferimenti catastali: Foglio: 253

Mappale: 163

## FUNZIONI

- |                                                            |                                              |                                           |                                                                |
|------------------------------------------------------------|----------------------------------------------|-------------------------------------------|----------------------------------------------------------------|
| <input checked="" type="checkbox"/> Residenza              | <input checked="" type="checkbox"/> Deposito | <input type="checkbox"/> Allevamento      | <input checked="" type="checkbox"/> Centro Aziendale           |
| <input type="checkbox"/> Serra/vivaio                      | <input type="checkbox"/> Agriturismo         | <input type="checkbox"/> Maneggio         | <input checked="" type="checkbox"/> Impianto di trasformazione |
| <input checked="" type="checkbox"/> Altre attività econom. | <input type="checkbox"/> Fattoria didattica  | <input type="checkbox"/> Imp. tecnologico | <input type="checkbox"/> Attività agricola residua             |

Note: spaccio cantina vinicola

## DESCRIZIONE DELL'IMPIANTO INSEDIATIVO

Impianto storico

Numero edifici: 9

Numero edifici oggetto di indagine: 4

- ☐ Vincolo Monumentale D.Lgs. 42/2004
- ☐ Vincolo Giardino di notevole interesse
- ☒ Presenza di edifici estranei all'impianto -

Assetto morfologico: cortile

Elementi componenti presenti:

- |                                         |                                               |                                                    |                                                          |
|-----------------------------------------|-----------------------------------------------|----------------------------------------------------|----------------------------------------------------------|
| <input type="checkbox"/> recinzione     | <input type="checkbox"/> manufatto funzionale | <input checked="" type="checkbox"/> albero singolo | <input checked="" type="checkbox"/> alberatura a macchia |
| <input type="checkbox"/> pavimentazione | <input checked="" type="checkbox"/> siepe     | <input type="checkbox"/> alberatura a filare       | <input type="checkbox"/> altro                           |

Note elementi:

## RELAZIONI CON IL CONTESTO TERRITORIALE

Tipo di accesso: ☐ accesso indiretto ☐ accesso diretto da viabilità ☒ accesso tramite stradello

Contesto paesaggistico:

- |                                                             |                                                                |
|-------------------------------------------------------------|----------------------------------------------------------------|
| <input type="checkbox"/> appartenenza ad agglomerato rurale | <input type="checkbox"/> prossimità a territorio urbanizzato   |
| <input checked="" type="checkbox"/> insediamento isolato    | <input type="checkbox"/> prossimità ad infrastrutture          |
| <input type="checkbox"/> prossimità ad area produttiva      | <input checked="" type="checkbox"/> prossimità a corso d'acqua |

Criticità ambientali: assenti

## NOTE

**SCHEDA ANALITICA EDIFICIO**

**N. 4187**

Codice nucleo: 253\_756

Codice edificio: 28847

**LOCALIZZAZIONE**

Indirizzo: STRADA GRANDE

civico: 189

Riferimenti catastali 2019

Foglio: 253 Mappale: 341

Quartiere: 3 - BUON PASTORE - S.AGNESE - S.DAMASO

**FUNZIONE**

Funzione principale: residenza

Funzione secondaria ---

Stato di utilizzazione: in uso

☐ Edificio produttivo agricolo dismesso

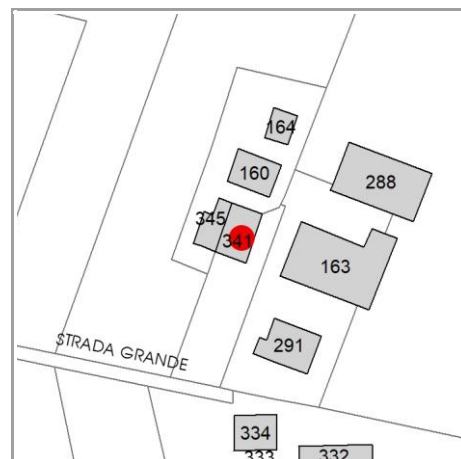

**CARATTERISTICHE DELL'EDIFICIO**

Numero di piani: 2

Numero di alloggi: 1

Superficie abitazione (mq): 230

Superficie altre funzioni (mq): 0

Epoca di costruzione: dal 1901 al 1945

Tipologia edilizia storica: **casa colonica**

☒ Coerenza con l'impianto storico originario

Integrità tipologica: alterata

Tipo di alterazione: finiture

Stato di conservazione: buono

Vincolo Monumentale D.Lgs. 42/2004: non presente

**VALUTAZIONE**

☐ Valore Storico Architettonico

☒ Valore Storico Culturale Testimoniale

☐ Valore Storico Culturale Testimoniale - Edilizia Minore

**NOTE**

gli edifici cod. 28847 e cod. 28825 costituiscono un solo immobile

## DOCUMENTAZIONE FOTOGRAFICA

Foto censimento 1985/1987



Foto censimento 2017/2020



# CENSIMENTO PATRIMONIO EDILIZIO 2021

## TERRITORIO RURALE

N° IDENTIFICATIVO SCHEDA: 4188

Codice nucleo: 253\_756



Foto aerea 2019 - C.G.R. s.p.a. Parma scala 1:5000



Foto aerea 2019 scala 1:2000



Estratto di mappa 2019 scala 1:2000

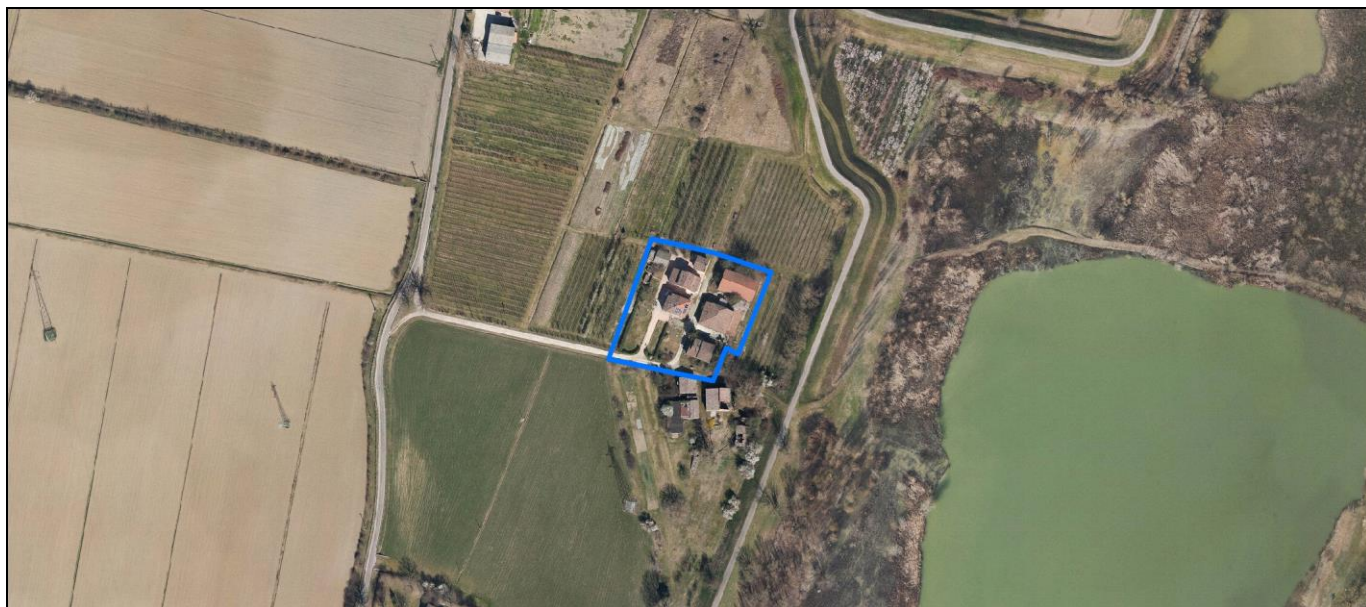
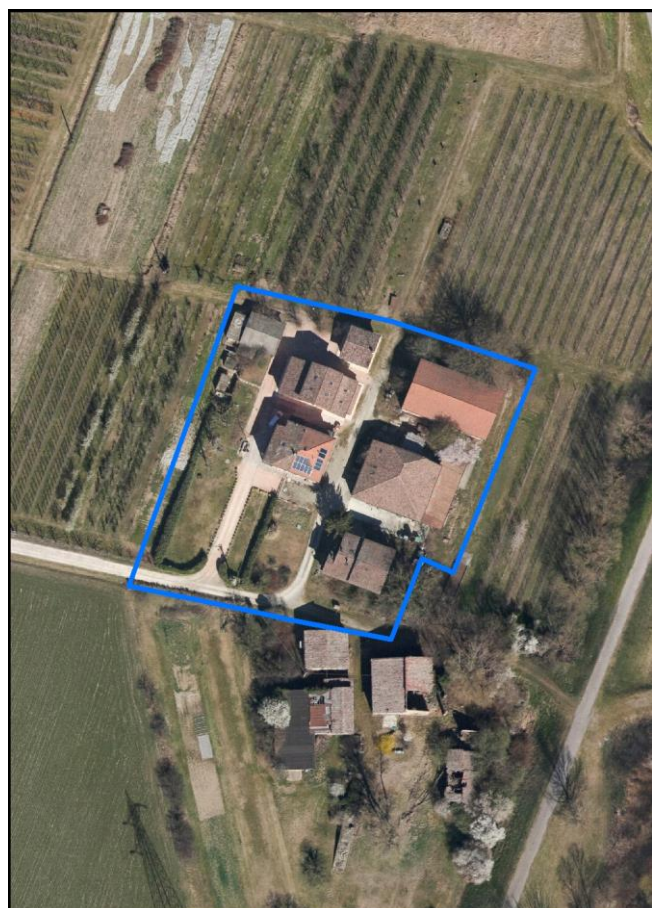
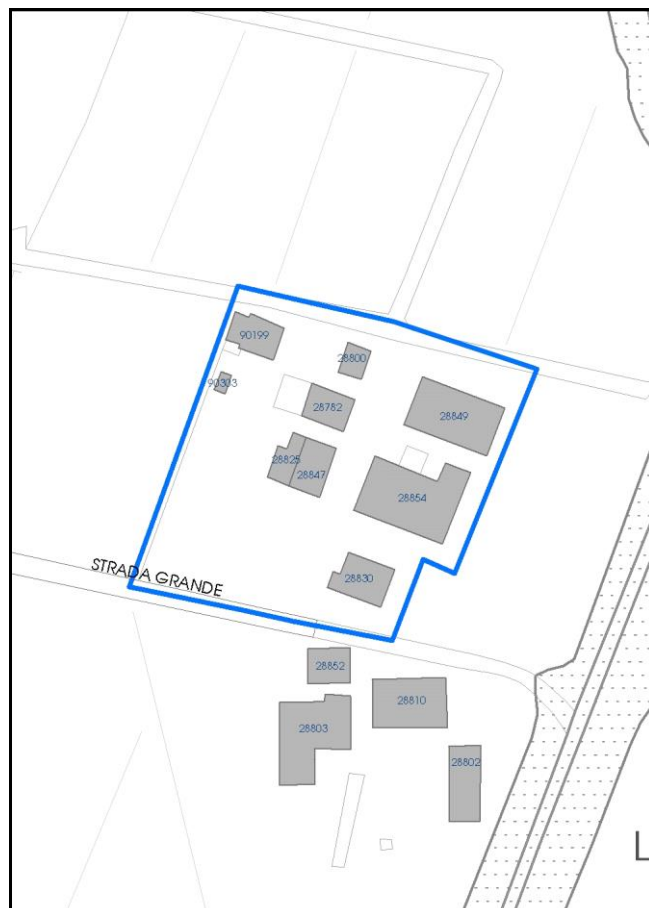

La perimetrazione del nucleo soprariportata è ai soli fini indicativi e non ha alcuna ricaduta normativa sulla base della disciplina di PUG.

Comune di Modena

**Codice nucleo: 253\_756**

## LOCALIZZAZIONE

Indirizzo: STRADA GRANDE

Numero civico: 189

Riferimenti catastali: Foglio: 253

Mappale: 163

## FUNZIONI

- |                                                            |                                              |                                           |                                                                |
|------------------------------------------------------------|----------------------------------------------|-------------------------------------------|----------------------------------------------------------------|
| <input checked="" type="checkbox"/> Residenza              | <input checked="" type="checkbox"/> Deposito | <input type="checkbox"/> Allevamento      | <input checked="" type="checkbox"/> Centro Aziendale           |
| <input type="checkbox"/> Serra/vivaio                      | <input type="checkbox"/> Agriturismo         | <input type="checkbox"/> Maneggio         | <input checked="" type="checkbox"/> Impianto di trasformazione |
| <input checked="" type="checkbox"/> Altre attività econom. | <input type="checkbox"/> Fattoria didattica  | <input type="checkbox"/> Imp. tecnologico | <input type="checkbox"/> Attività agricola residua             |

Note: spaccio cantina vinicola

## DESCRIZIONE DELL'IMPIANTO INSEDIATIVO

Impianto storico

Numero edifici: 9

Numero edifici oggetto di indagine: 4

- ☐ Vincolo Monumentale D.Lgs. 42/2004
- ☐ Vincolo Giardino di notevole interesse
- ☒ Presenza di edifici estranei all'impianto -

Assetto morfologico: cortile

Elementi componenti presenti:

- |                                         |                                               |                                                    |                                                          |
|-----------------------------------------|-----------------------------------------------|----------------------------------------------------|----------------------------------------------------------|
| <input type="checkbox"/> recinzione     | <input type="checkbox"/> manufatto funzionale | <input checked="" type="checkbox"/> albero singolo | <input checked="" type="checkbox"/> alberatura a macchia |
| <input type="checkbox"/> pavimentazione | <input checked="" type="checkbox"/> siepe     | <input type="checkbox"/> alberatura a filare       | <input type="checkbox"/> altro                           |

Note elementi:

## RELAZIONI CON IL CONTESTO TERRITORIALE

Tipo di accesso: ☐ accesso indiretto ☐ accesso diretto da viabilità ☒ accesso tramite stradello

Contesto paesaggistico:

- |                                                             |                                                                |
|-------------------------------------------------------------|----------------------------------------------------------------|
| <input type="checkbox"/> appartenenza ad agglomerato rurale | <input type="checkbox"/> prossimità a territorio urbanizzato   |
| <input checked="" type="checkbox"/> insediamento isolato    | <input type="checkbox"/> prossimità ad infrastrutture          |
| <input type="checkbox"/> prossimità ad area produttiva      | <input checked="" type="checkbox"/> prossimità a corso d'acqua |

Criticità ambientali: assenti

## NOTE

**SCHEDA ANALITICA EDIFICIO**

**N. 4188**

Codice nucleo: 253\_756

Codice edificio: 28782

**LOCALIZZAZIONE**

Indirizzo: STRADA GRANDE

civico: 189

Riferimenti catastali 2019

Foglio: 253 Mappale: 160

Quartiere: 3 - BUON PASTORE - S.AGNESE - S.DAMASO

**FUNZIONE**

Funzione principale: deposito

Funzione secondaria ---

Stato di utilizzazione: in uso

☐ Edificio produttivo agricolo dismesso

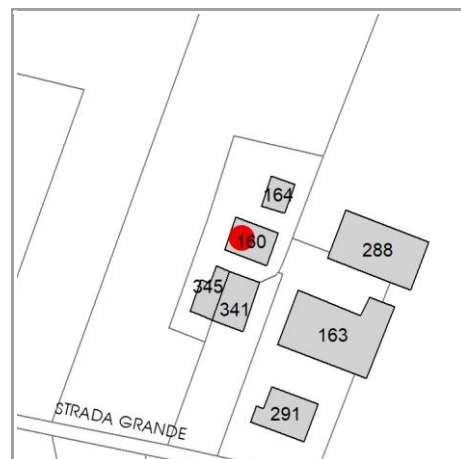

**CARATTERISTICHE DELL'EDIFICIO**

Numero di piani: 2

Numero di alloggi: 0

Superficie abitazione (mq): 0

Superficie altre funzioni (mq): 150

Epoca di costruzione: dal 1901 al 1945

Tipologia edilizia storica: **stalla e fienile**

☒ Coerenza con l'impianto storico originario

Integrità tipologica: alterata

Tipo di alterazione: ampliamento

Stato di conservazione: buono

Vincolo Monumentale D.Lgs. 42/2004: non presente

**VALUTAZIONE**

☐ Valore Storico Architettonico

☒ Valore Storico Culturale Testimoniale

☐ Valore Storico Culturale Testimoniale - Edilizia Minore

**NOTE**



## DOCUMENTAZIONE FOTOGRAFICA

Foto censimento 1985/1987



Foto censimento 2017/2020

# CENSIMENTO PATRIMONIO EDILIZIO 2021

## TERRITORIO RURALE

N° IDENTIFICATIVO SCHEDA: 4189

Codice nucleo: 253\_756



Foto aerea 2019 - C.G.R. s.p.a. Parma scala 1:5000



Foto aerea 2019 scala 1:2000

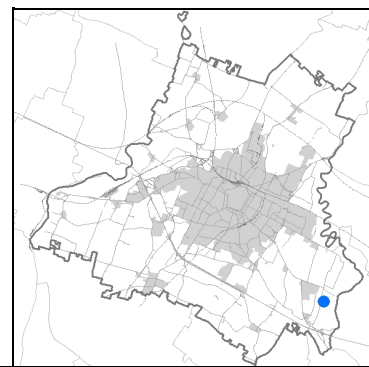

Estratto di mappa 2019 scala 1:2000

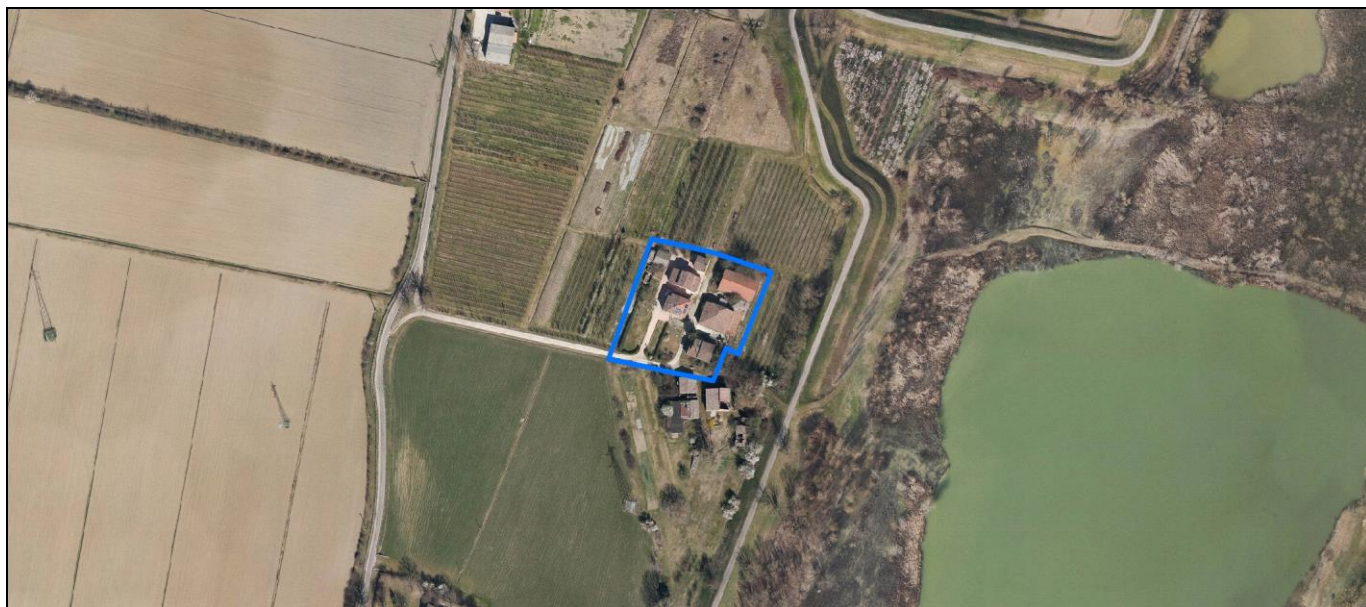
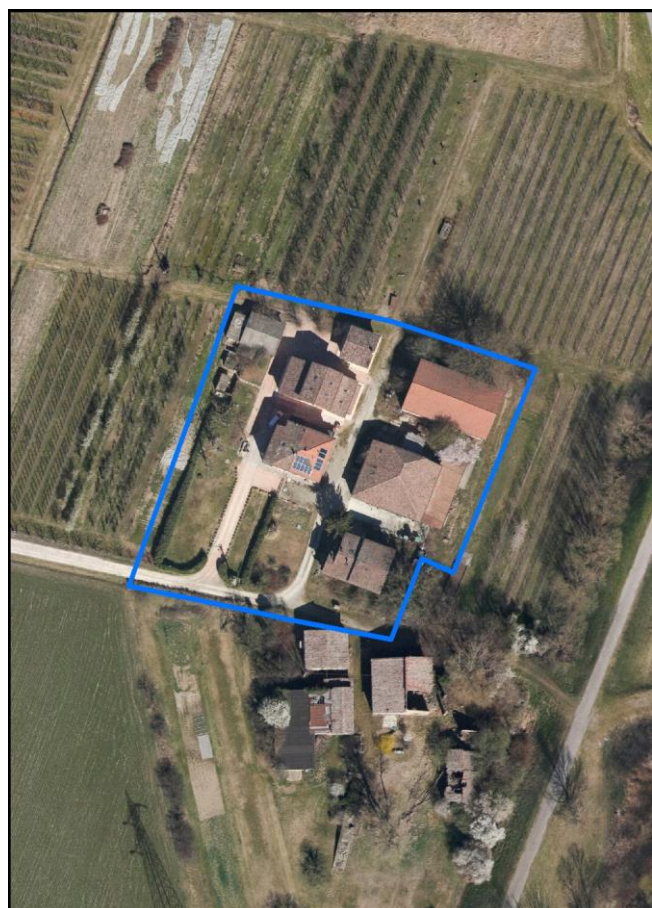
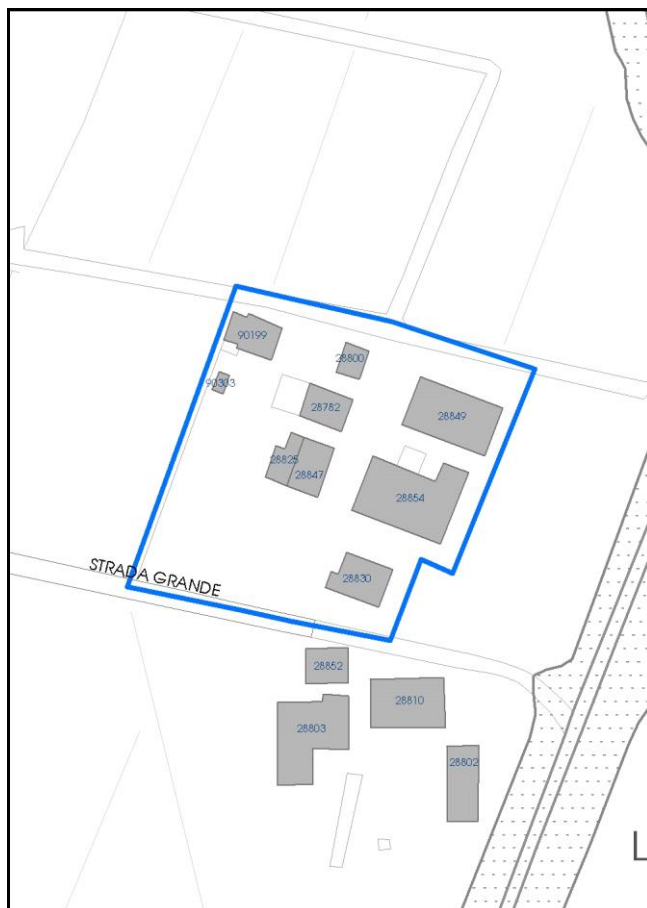

La perimetrazione del nucleo soprariportata è ai soli fini indicativi e non ha alcuna ricaduta normativa sulla base della disciplina di PUG.

Comune di Modena

**Codice nucleo: 253\_756**

## LOCALIZZAZIONE

Indirizzo: STRADA GRANDE

Numero civico: 189

Riferimenti catastali: Foglio: 253

Mappale: 163

## FUNZIONI

- |                                                            |                                              |                                           |                                                                |
|------------------------------------------------------------|----------------------------------------------|-------------------------------------------|----------------------------------------------------------------|
| <input checked="" type="checkbox"/> Residenza              | <input checked="" type="checkbox"/> Deposito | <input type="checkbox"/> Allevamento      | <input checked="" type="checkbox"/> Centro Aziendale           |
| <input type="checkbox"/> Serra/vivaio                      | <input type="checkbox"/> Agriturismo         | <input type="checkbox"/> Maneggio         | <input checked="" type="checkbox"/> Impianto di trasformazione |
| <input checked="" type="checkbox"/> Altre attività econom. | <input type="checkbox"/> Fattoria didattica  | <input type="checkbox"/> Imp. tecnologico | <input type="checkbox"/> Attività agricola residua             |

Note: spaccio cantina vinicola

## DESCRIZIONE DELL'IMPIANTO INSEDIATIVO

Impianto storico

Numero edifici: 9

Numero edifici oggetto di indagine: 4

- ☐ Vincolo Monumentale D.Lgs. 42/2004
- ☐ Vincolo Giardino di notevole interesse
- ☒ Presenza di edifici estranei all'impianto -

Assetto morfologico: cortile

Elementi componenti presenti:

- |                                         |                                               |                                                    |                                                          |
|-----------------------------------------|-----------------------------------------------|----------------------------------------------------|----------------------------------------------------------|
| <input type="checkbox"/> recinzione     | <input type="checkbox"/> manufatto funzionale | <input checked="" type="checkbox"/> albero singolo | <input checked="" type="checkbox"/> alberatura a macchia |
| <input type="checkbox"/> pavimentazione | <input checked="" type="checkbox"/> siepe     | <input type="checkbox"/> alberatura a filare       | <input type="checkbox"/> altro                           |

Note elementi:

## RELAZIONI CON IL CONTESTO TERRITORIALE

Tipo di accesso: ☐ accesso indiretto ☐ accesso diretto da viabilità ☒ accesso tramite stradello

Contesto paesaggistico:

- |                                                             |                                                                |
|-------------------------------------------------------------|----------------------------------------------------------------|
| <input type="checkbox"/> appartenenza ad agglomerato rurale | <input type="checkbox"/> prossimità a territorio urbanizzato   |
| <input checked="" type="checkbox"/> insediamento isolato    | <input type="checkbox"/> prossimità ad infrastrutture          |
| <input type="checkbox"/> prossimità ad area produttiva      | <input checked="" type="checkbox"/> prossimità a corso d'acqua |

Criticità ambientali: assenti

## NOTE



**SCHEDA ANALITICA EDIFICIO**

**N. 4189**

Codice nucleo: 253\_756

Codice edificio: 28854

**LOCALIZZAZIONE**

Indirizzo: STRADA GRANDE

civico: 189

Riferimenti catastali 2019

Foglio: 253 Mappale: 163

Quartiere: 3 - BUON PASTORE - S.AGNESE - S.DAMASO

**FUNZIONE**

Funzione principale: impianto di trasformazione

Funzione secondaria ---

Stato di utilizzazione: in uso

☐ Edificio produttivo agricolo dismesso

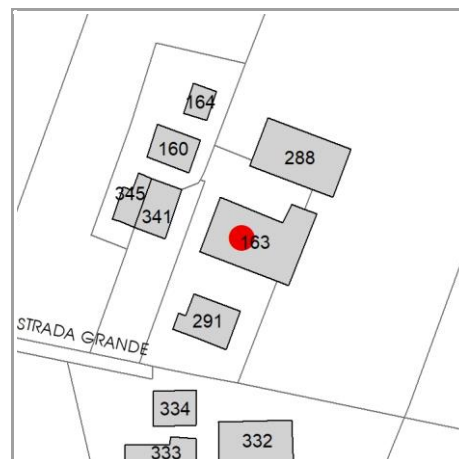

**CARATTERISTICHE DELL'EDIFICIO**

Numero di piani: 2

Numero di alloggi: 0

Superficie abitazione (mq): 0

Superficie altre funzioni (mq): 600

Epoca di costruzione: fino al 1800

Tipologia edilizia storica: **stalla e fienile**

☒ Coerenza con l'impianto storico originario

Integrità tipologica: alterata

Tipo di alterazione: ampliamento

Stato di conservazione: buono

Vincolo Monumentale D.Lgs. 42/2004: non presente

**VALUTAZIONE**

☐ Valore Storico Architettonico

☒ Valore Storico Culturale Testimoniale

☐ Valore Storico Culturale Testimoniale - Edilizia Minore

**NOTE**

cantina vinicola

## DOCUMENTAZIONE FOTOGRAFICA

Foto censimento 1985/1987



Foto censimento 2017/2020

# CENSIMENTO PATRIMONIO EDILIZIO 2021

## TERRITORIO RURALE

N° IDENTIFICATIVO SCHEDA: 4190

Codice nucleo: 253\_756



Foto aerea 2019 - C.G.R. s.p.a. Parma scala 1:5000



Foto aerea 2019 scala 1:2000

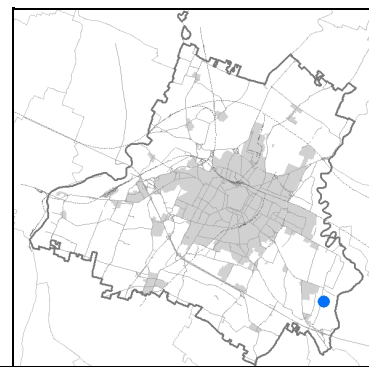

Estratto di mappa 2019 scala 1:2000

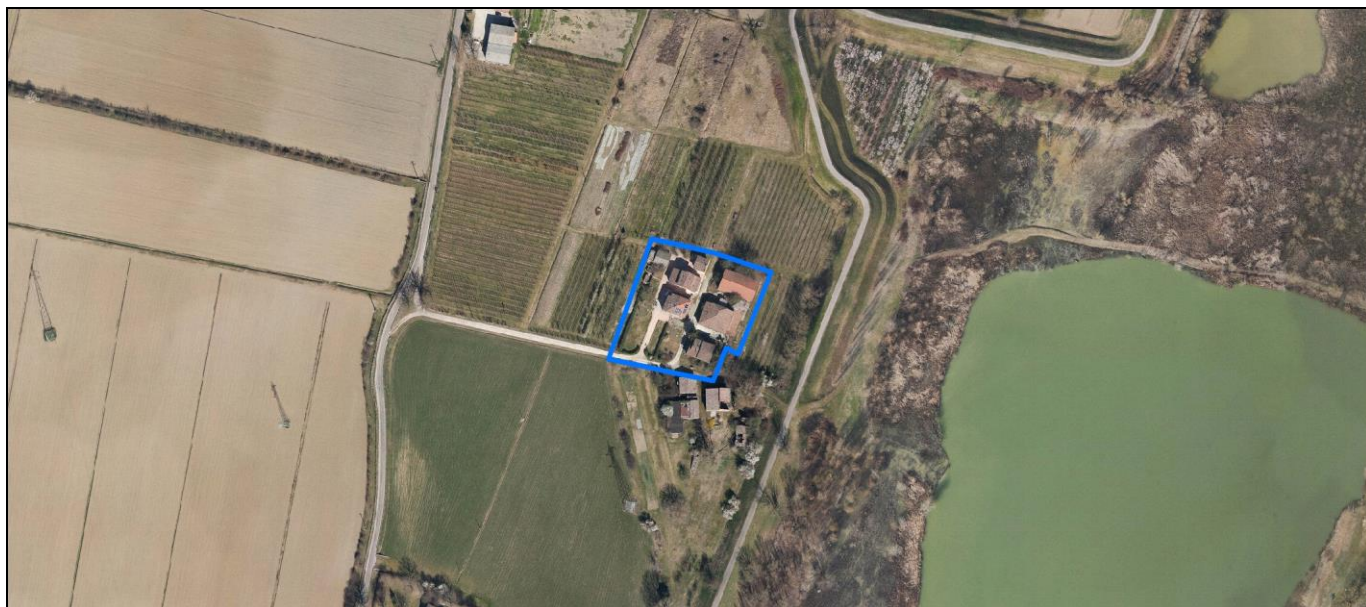
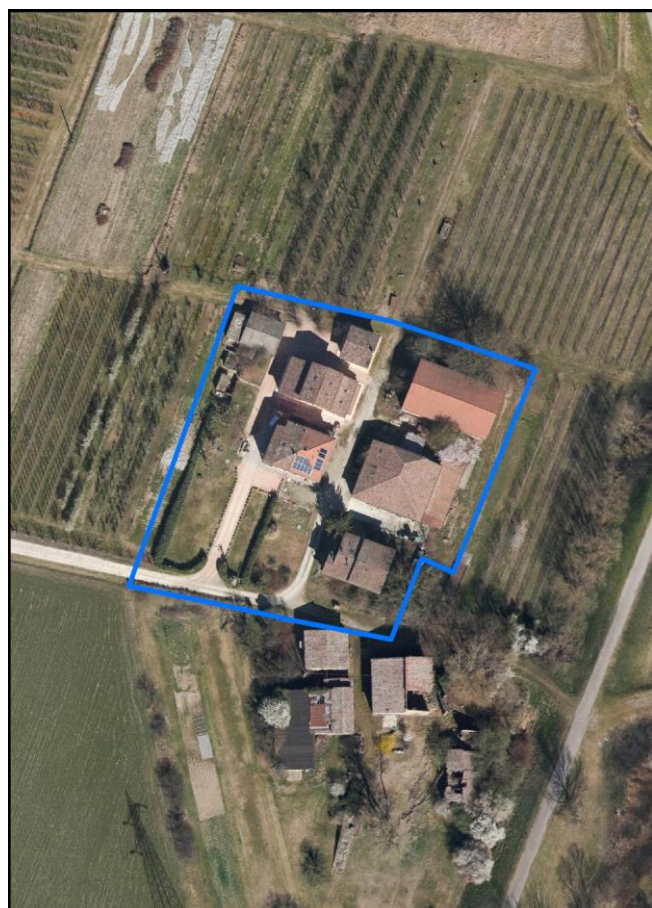
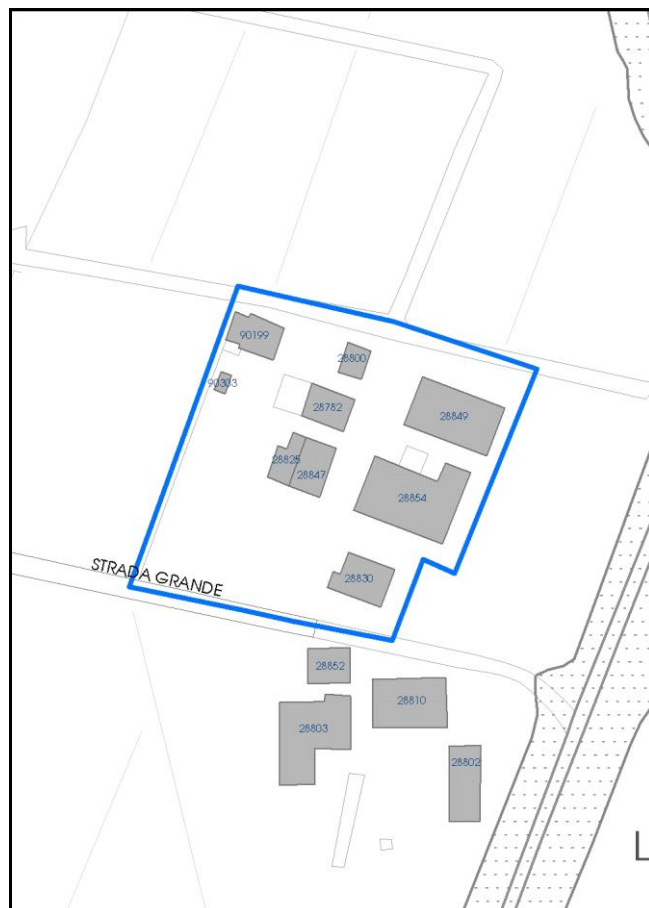

La perimetrazione del nucleo soprariportata è ai soli fini indicativi e non ha alcuna ricaduta normativa sulla base della disciplina di PUG.



Comune di Modena

**Codice nucleo: 253\_756**

## LOCALIZZAZIONE

Indirizzo: STRADA GRANDE

Numero civico: 189

Riferimenti catastali: Foglio: 253

Mappale: 163

## FUNZIONI

- |                                                            |                                              |                                           |                                                                |
|------------------------------------------------------------|----------------------------------------------|-------------------------------------------|----------------------------------------------------------------|
| <input checked="" type="checkbox"/> Residenza              | <input checked="" type="checkbox"/> Deposito | <input type="checkbox"/> Allevamento      | <input checked="" type="checkbox"/> Centro Aziendale           |
| <input type="checkbox"/> Serra/vivaio                      | <input type="checkbox"/> Agriturismo         | <input type="checkbox"/> Maneggio         | <input checked="" type="checkbox"/> Impianto di trasformazione |
| <input checked="" type="checkbox"/> Altre attività econom. | <input type="checkbox"/> Fattoria didattica  | <input type="checkbox"/> Imp. tecnologico | <input type="checkbox"/> Attività agricola residua             |

Note: spaccio cantina vinicola

## DESCRIZIONE DELL'IMPIANTO INSEDIATIVO

Impianto storico

Numero edifici: 9

Numero edifici oggetto di indagine: 4

- ☐ Vincolo Monumentale D.Lgs. 42/2004
- ☐ Vincolo Giardino di notevole interesse
- ☒ Presenza di edifici estranei all'impianto -

Assetto morfologico: cortile

Elementi componenti presenti:

- |                                         |                                               |                                                    |                                                          |
|-----------------------------------------|-----------------------------------------------|----------------------------------------------------|----------------------------------------------------------|
| <input type="checkbox"/> recinzione     | <input type="checkbox"/> manufatto funzionale | <input checked="" type="checkbox"/> albero singolo | <input checked="" type="checkbox"/> alberatura a macchia |
| <input type="checkbox"/> pavimentazione | <input checked="" type="checkbox"/> siepe     | <input type="checkbox"/> alberatura a filare       | <input type="checkbox"/> altro                           |

Note elementi:

## RELAZIONI CON IL CONTESTO TERRITORIALE

Tipo di accesso: ☐ accesso indiretto ☐ accesso diretto da viabilità ☒ accesso tramite stradello

Contesto paesaggistico:

- |                                                             |                                                                |
|-------------------------------------------------------------|----------------------------------------------------------------|
| <input type="checkbox"/> appartenenza ad agglomerato rurale | <input type="checkbox"/> prossimità a territorio urbanizzato   |
| <input checked="" type="checkbox"/> insediamento isolato    | <input type="checkbox"/> prossimità ad infrastrutture          |
| <input type="checkbox"/> prossimità ad area produttiva      | <input checked="" type="checkbox"/> prossimità a corso d'acqua |

Criticità ambientali: assenti

## NOTE

**SCHEDA ANALITICA EDIFICIO**

**N. 4190**

Codice nucleo: 253\_756

Codice edificio: 28825

**LOCALIZZAZIONE**

Indirizzo: STRADA GRANDE

civico: 189

Riferimenti catastali 2019

Foglio: 253 Mappale: 345

Quartiere: 3 - BUON PASTORE - S.AGNESE - S.DAMASO

**FUNZIONE**

Funzione principale: residenza

Funzione secondaria ---

Stato di utilizzazione: in uso

☐ Edificio produttivo agricolo dismesso

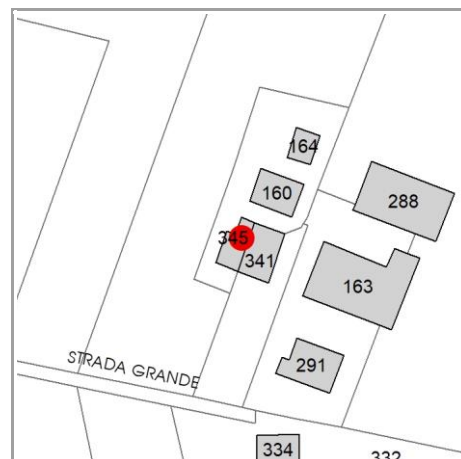

**CARATTERISTICHE DELL'EDIFICIO**

Numero di piani: 2

Numero di alloggi: 0

Superficie abitazione (mq): 140

Superficie altre funzioni (mq): 0

Epoca di costruzione: dal 1901 al 1945

Tipologia edilizia storica: **casa colonica**

☒ Coerenza con l'impianto storico originario

Integrità tipologica: alterata

Tipo di alterazione: ampliamento

Stato di conservazione: buono

Vincolo Monumentale D.Lgs. 42/2004: non presente

**VALUTAZIONE**

☐ Valore Storico Architettonico

☒ Valore Storico Culturale Testimoniale

☐ Valore Storico Culturale Testimoniale - Edilizia Minore

**NOTE**

gli edifici cod. 28847 e cod. 28825 costituiscono un solo immobile

## DOCUMENTAZIONE FOTOGRAFICA

Foto censimento 1985/1987



Foto censimento 2017/2020



# CENSIMENTO PATRIMONIO EDILIZIO 2021

## TERRITORIO RURALE

N° IDENTIFICATIVO SCHEDA: 4191

Codice nucleo: 253\_212d



Foto aerea 2019 - C.G.R. s.p.a. Parma scala 1:5000



Foto aerea 2019 scala 1:2000

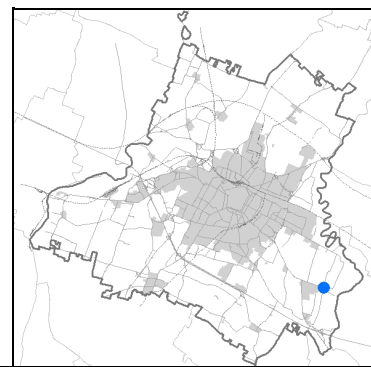

Estratto di mappa 2019 scala 1:2000

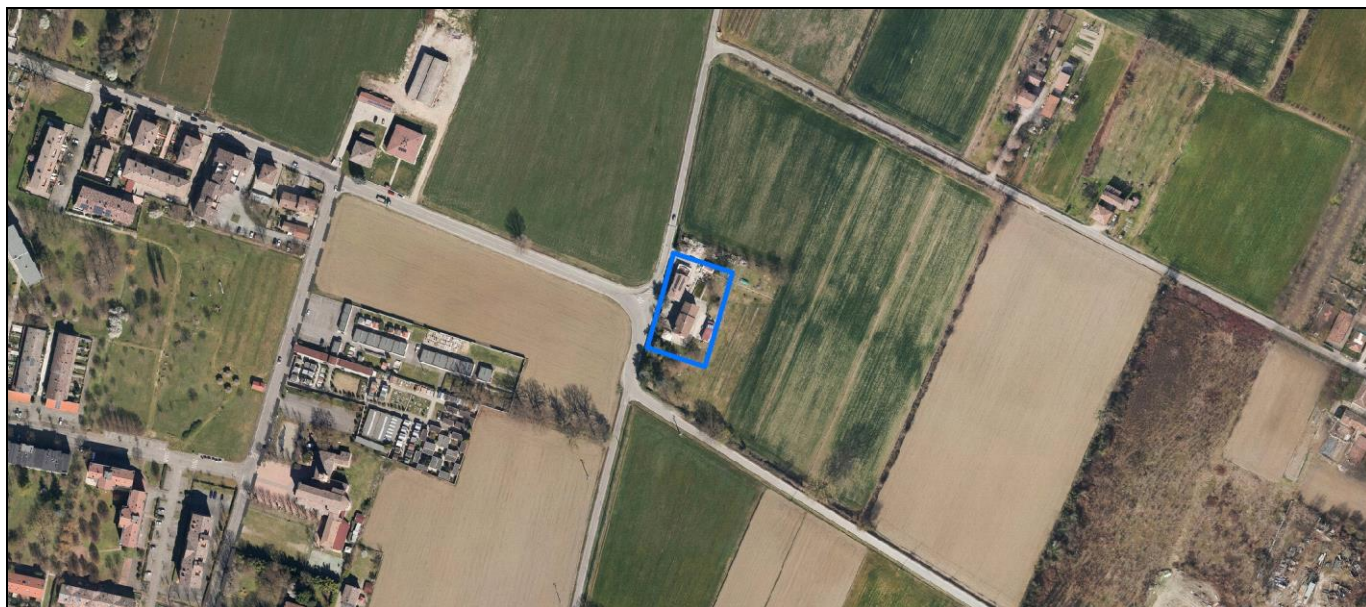
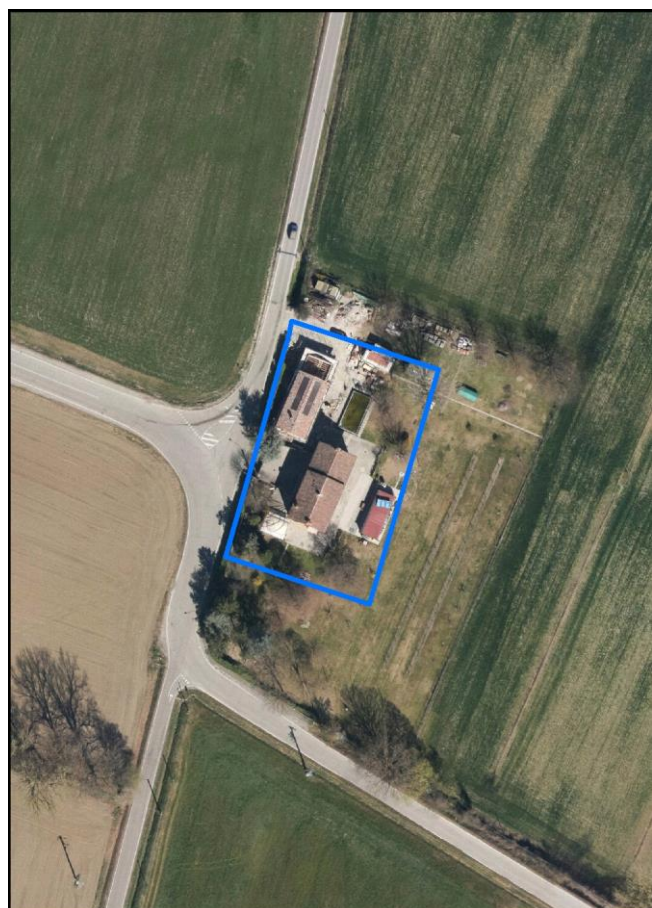
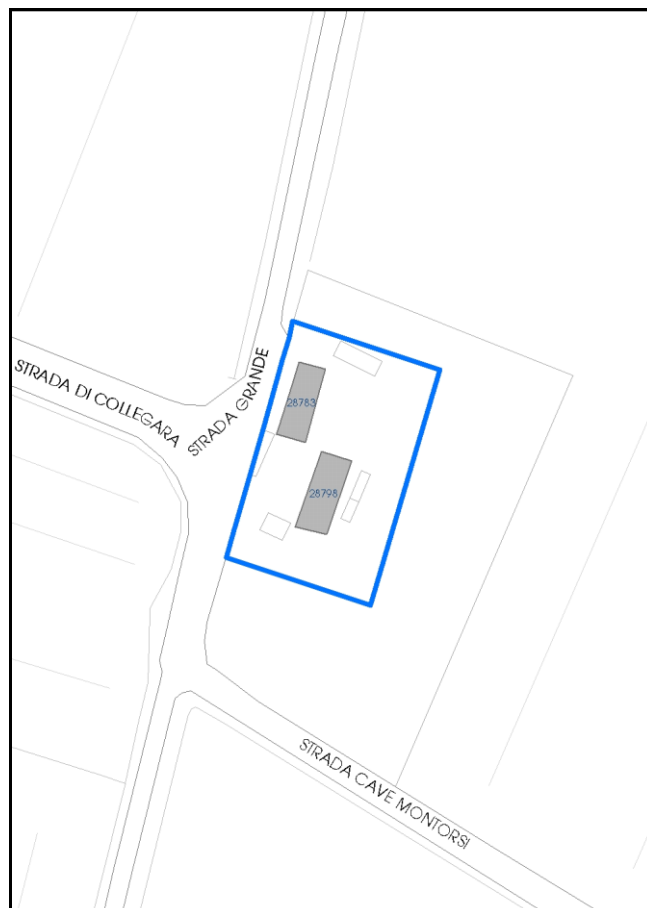

La perimetrazione del nucleo soprariportata è ai soli fini indicativi e non ha alcuna ricaduta normativa sulla base della disciplina di PUG.

Comune di Modena

**Codice nucleo: 253\_212d**

nucleo non recuperato

## LOCALIZZAZIONE

*Indirizzo:* STRADA GRANDE

*Numero civico:* 121

*Riferimenti catastali:* Foglio: 253

*Mappale:* 177

## FUNZIONI

- |                                                            |                                             |                                           |                                                     |
|------------------------------------------------------------|---------------------------------------------|-------------------------------------------|-----------------------------------------------------|
| <input checked="" type="checkbox"/> Residenza              | <input type="checkbox"/> Deposito           | <input type="checkbox"/> Allevamento      | <input type="checkbox"/> Centro Aziendale           |
| <input type="checkbox"/> Serra/vivaio                      | <input type="checkbox"/> Agriturismo        | <input type="checkbox"/> Maneggio         | <input type="checkbox"/> Impianto di trasformazione |
| <input checked="" type="checkbox"/> Altre attività econom. | <input type="checkbox"/> Fattoria didattica | <input type="checkbox"/> Imp. tecnologico | <input type="checkbox"/> Attività agricola residua  |

*Note:* laboratorio artigianale

## DESCRIZIONE DELL'IMPIANTO INSEDIATIVO

**Impianto storico**

*Numero edifici:* 3

*Numero edifici oggetto di indagine:* 2

- ☐ Vincolo Monumentale D.Lgs. 42/2004
- ☐ Vincolo Giardino di notevole interesse
- ☒ Presenza di edifici estranei all'impianto - presenza di strutture non censite

*Assetto morfologico:* corte aperta

*Elementi componenti presenti:*

- |                                                |                                               |                                              |                                                          |
|------------------------------------------------|-----------------------------------------------|----------------------------------------------|----------------------------------------------------------|
| <input checked="" type="checkbox"/> recinzione | <input type="checkbox"/> manufatto funzionale | <input type="checkbox"/> albero singolo      | <input checked="" type="checkbox"/> alberatura a macchia |
| <input type="checkbox"/> pavimentazione        | <input checked="" type="checkbox"/> siepe     | <input type="checkbox"/> alberatura a filare | <input type="checkbox"/> altro                           |

*Note elementi:*

## RELAZIONI CON IL CONTESTO TERRITORIALE

*Tipo di accesso:* ☐ accesso indiretto ☐ accesso diretto da viabilità ☐ accesso tramite stradello

*Contesto paesaggistico:*

- |                                                             |                                                                         |
|-------------------------------------------------------------|-------------------------------------------------------------------------|
| <input type="checkbox"/> appartenenza ad agglomerato rurale | <input checked="" type="checkbox"/> prossimità a territorio urbanizzato |
| <input checked="" type="checkbox"/> insediamento isolato    | <input type="checkbox"/> prossimità ad infrastrutture                   |
| <input type="checkbox"/> prossimità ad area produttiva      | <input checked="" type="checkbox"/> prossimità a corso d'acqua          |

*Criticità ambientali:* assenti

## NOTE

**SCHEDA ANALITICA EDIFICIO**

**N. 4191**

Codice nucleo: 253\_212d

Codice edificio: 28783

**LOCALIZZAZIONE**

Indirizzo: STRADA GRANDE

civico: 121

Riferimenti catastali 2019

Foglio: 253 Mappale: 177

Quartiere: 3 - BUON PASTORE - S.AGNESE - S.DAMASO

**FUNZIONE**

Funzione principale: struttura commerciale

Funzione secondaria deposito

Stato di utilizzazione: in uso

☐ Edificio produttivo agricolo dismesso

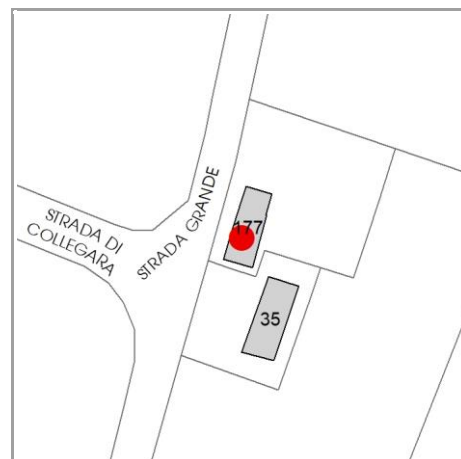

**CARATTERISTICHE DELL'EDIFICIO**

Numero di piani:

Numero di alloggi: 1

Superficie abitazione (mq): 0

Superficie altre funzioni (mq): 0

Epoca di costruzione: dal 1801 al 1900

Tipologia edilizia storica: **stalla e fienile**

☒ Coerenza con l'impianto storico originario

Integrità tipologica:

Tipo di alterazione: ---

Stato di conservazione: buono

Vincolo Monumentale D.Lgs. 42/2004: non presente

**VALUTAZIONE**

☐ Valore Storico Architettonico

☒ Valore Storico Culturale Testimoniale

☐ Valore Storico Culturale Testimoniale - Edilizia Minore

**NOTE**



## DOCUMENTAZIONE FOTOGRAFICA

Foto censimento 1985/1987



Foto censimento 2017/2020

# CENSIMENTO PATRIMONIO EDILIZIO 2021

## TERRITORIO RURALE

N° IDENTIFICATIVO SCHEDA: 4192

Codice nucleo: 254\_6dr



Foto aerea 2019 - C.G.R. s.p.a. Parma scala 1:5000



Foto aerea 2019 scala 1: 2000

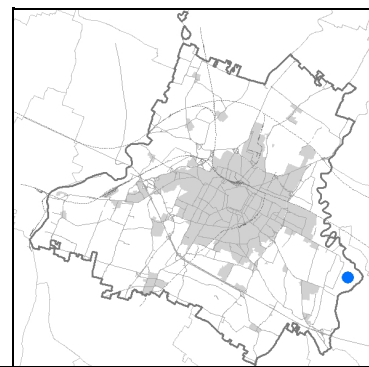
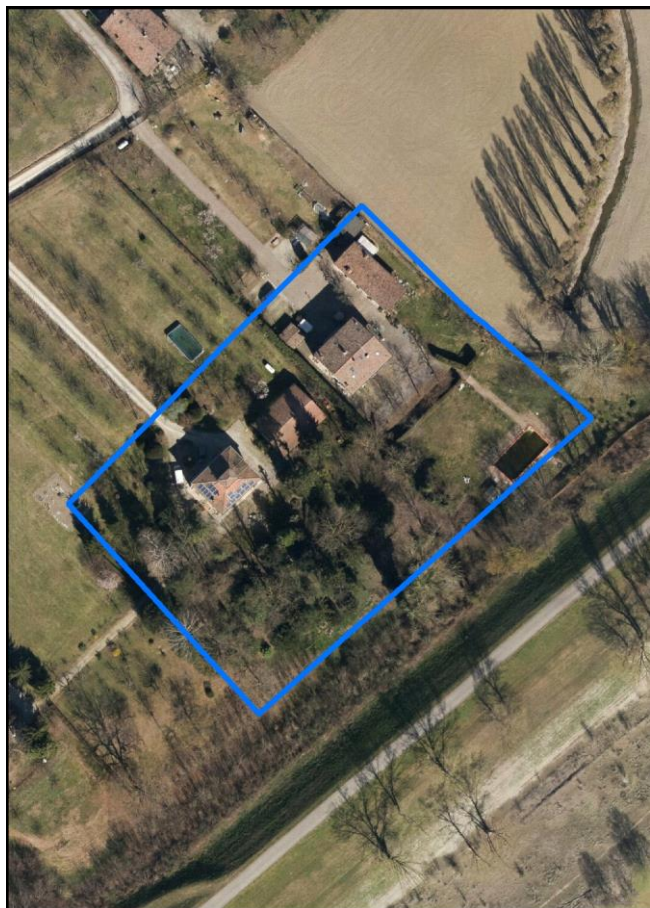

Estratto di mappa 2019 scala 1: 2000

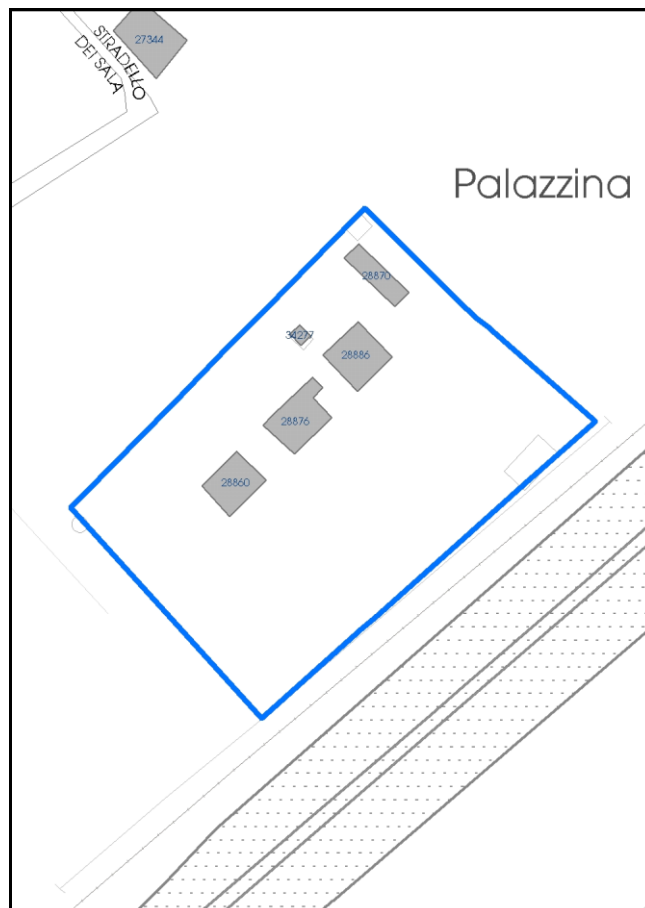

La perimetrazione del nucleo soprariportata è ai soli fini indicativi e non ha alcuna ricaduta normativa sulla base della disciplina di PUG.

Comune di Modena

**Codice nucleo: 254\_6dr**

nucleo recuperato

## LOCALIZZAZIONE

Indirizzo: STRADELLO SALA

Numero civico: 12

Riferimenti catastali: Foglio: 254

Mappale: 6

## FUNZIONI

- |                                                 |                                              |                                           |                                                     |
|-------------------------------------------------|----------------------------------------------|-------------------------------------------|-----------------------------------------------------|
| <input checked="" type="checkbox"/> Residenza   | <input checked="" type="checkbox"/> Deposito | <input type="checkbox"/> Allevamento      | <input type="checkbox"/> Centro Aziendale           |
| <input type="checkbox"/> Serra/vivaio           | <input type="checkbox"/> Agriturismo         | <input type="checkbox"/> Maneggio         | <input type="checkbox"/> Impianto di trasformazione |
| <input type="checkbox"/> Altre attività econom. | <input type="checkbox"/> Fattoria didattica  | <input type="checkbox"/> Imp. tecnologico | <input type="checkbox"/> Attività agricola residua  |

Note:

## DESCRIZIONE DELL'IMPIANTO INSEDIATIVO

Impianto storico

Numero edifici: 5

Numero edifici oggetto di indagine: 2

- ☐ Vincolo Monumentale D.Lgs. 42/2004
- ☒ Vincolo Giardino di notevole interesse **ALB127**
- ☒ Presenza di edifici estranei all'impianto - edificio estraneo alla corte aperta

Assetto morfologico: corte aperta

Elementi componenti presenti:

- |                                                    |                                                          |                                                         |                                                          |
|----------------------------------------------------|----------------------------------------------------------|---------------------------------------------------------|----------------------------------------------------------|
| <input type="checkbox"/> recinzione                | <input checked="" type="checkbox"/> manufatto funzionale | <input type="checkbox"/> albero singolo                 | <input checked="" type="checkbox"/> alberatura a macchia |
| <input checked="" type="checkbox"/> pavimentazione | <input checked="" type="checkbox"/> siepe                | <input checked="" type="checkbox"/> alberatura a filare | <input type="checkbox"/> altro                           |

Note elementi:

## RELAZIONI CON IL CONTESTO TERRITORIALE

Tipo di accesso: ☐ accesso indiretto ☐ accesso diretto da viabilità ☒ accesso tramite stradello

Contesto paesaggistico:

- |                                                             |                                                              |
|-------------------------------------------------------------|--------------------------------------------------------------|
| <input type="checkbox"/> appartenenza ad agglomerato rurale | <input type="checkbox"/> prossimità a territorio urbanizzato |
| <input checked="" type="checkbox"/> insediamento isolato    | <input type="checkbox"/> prossimità ad infrastrutture        |
| <input type="checkbox"/> prossimità ad area produttiva      | <input type="checkbox"/> prossimità a corso d'acqua          |

Criticità ambientali: assenti

## NOTE

Il giardino di notevole interesse occupa solo una parte del nucleo.



**SCHEDA ANALITICA EDIFICIO**

**N. 4192**

Codice nucleo: 254\_6dr

Codice edificio: 28886

**LOCALIZZAZIONE**

Indirizzo: STRADELLO SALA

civico: 12

Riferimenti catastali 2019

Foglio: 254 Mappale: 2

Quartiere: 3 - BUON PASTORE - S.AGNESE - S.DAMASO

**FUNZIONE**

Funzione principale: residenza

Funzione secondaria ---

Stato di utilizzazione: in uso

☐ Edificio produttivo agricolo dismesso

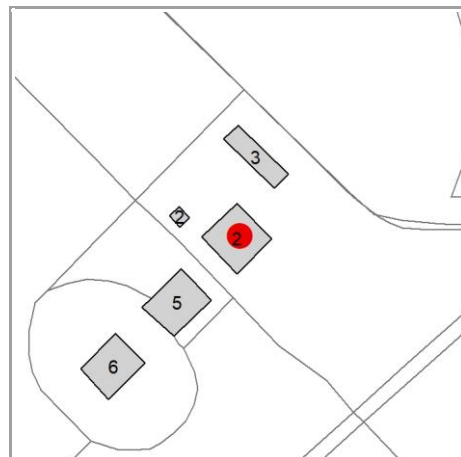

**CARATTERISTICHE DELL'EDIFICIO**

Numero di piani: 3

Numero di alloggi: 1

Superficie abitazione (mq): 171

Superficie altre funzioni (mq): 0

Epoca di costruzione: dal 1801 al 1900

Tipologia edilizia storica: **casa padronale**

☒ Coerenza con l'impianto storico originario

Integrità tipologica: alterata

Tipo di alterazione: corpo annesso precario

Stato di conservazione: buono

Vincolo Monumentale D.Lgs. 42/2004: non presente

**VALUTAZIONE**

☐ Valore Storico Architettonico

☒ Valore Storico Culturale Testimoniale

☐ Valore Storico Culturale Testimoniale - Edilizia Minore

**NOTE**

## DOCUMENTAZIONE FOTOGRAFICA

Foto censimento 1985/1987



Foto censimento 2017/2020





# CENSIMENTO PATRIMONIO EDILIZIO 2021

## TERRITORIO RURALE

N° IDENTIFICATIVO SCHEDA: 4193

Codice nucleo: 254\_6dr



Foto aerea 2019 - C.G.R. s.p.a. Parma scala 1:5000



Foto aerea 2019 scala 1: 2000

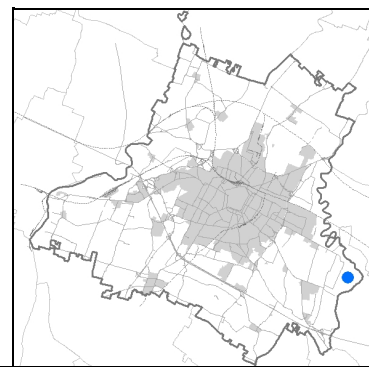

Estratto di mappa 2019 scala 1: 2000

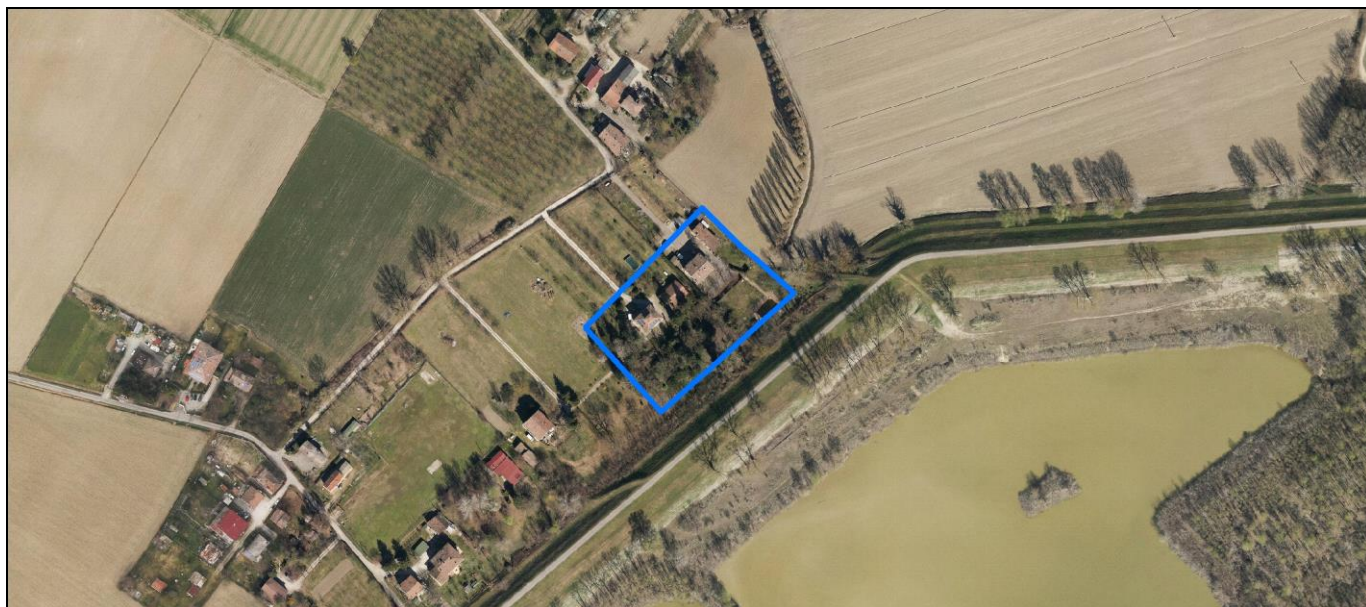
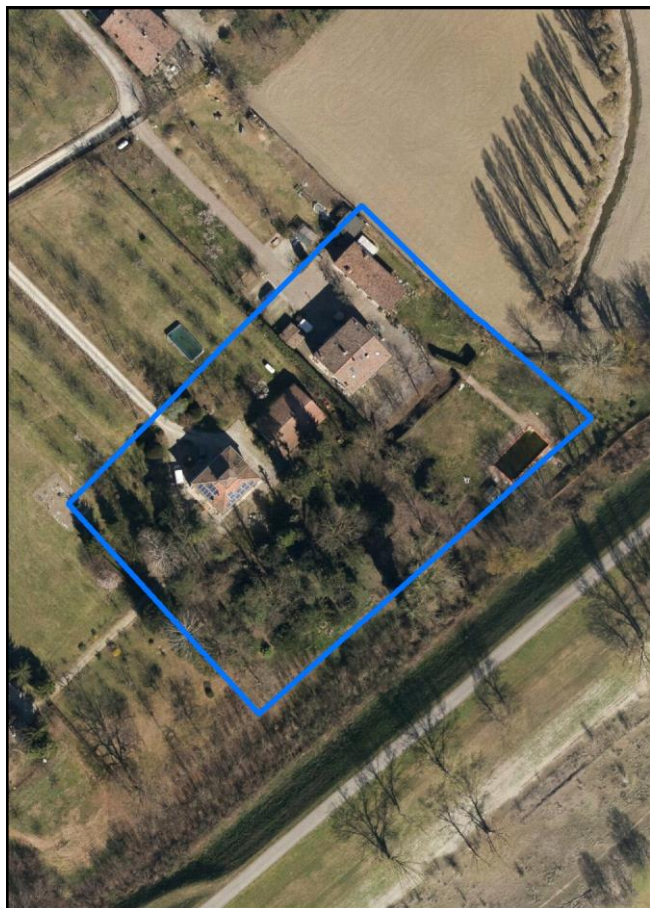
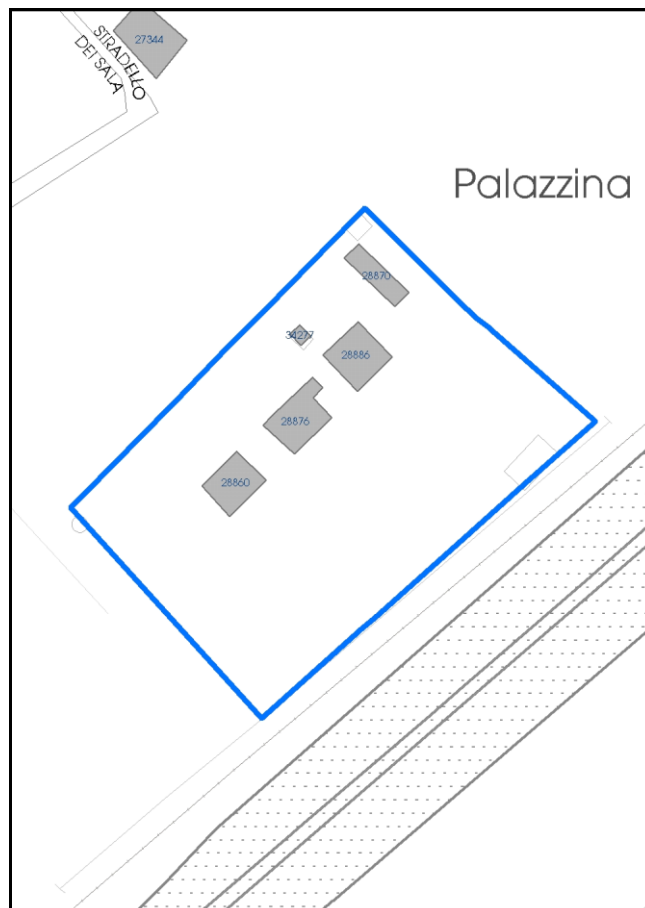

La perimetrazione del nucleo soprariportata è ai soli fini indicativi e non ha alcuna ricaduta normativa sulla base della disciplina di PUG.



Comune di Modena

**Codice nucleo: 254\_6dr**

nucleo recuperato

## LOCALIZZAZIONE

Indirizzo: STRADELLO SALA

Numero civico: 12

Riferimenti catastali: Foglio: 254

Mappale: 6

## FUNZIONI

- |                                                 |                                              |                                           |                                                     |
|-------------------------------------------------|----------------------------------------------|-------------------------------------------|-----------------------------------------------------|
| <input checked="" type="checkbox"/> Residenza   | <input checked="" type="checkbox"/> Deposito | <input type="checkbox"/> Allevamento      | <input type="checkbox"/> Centro Aziendale           |
| <input type="checkbox"/> Serra/vivaio           | <input type="checkbox"/> Agriturismo         | <input type="checkbox"/> Maneggio         | <input type="checkbox"/> Impianto di trasformazione |
| <input type="checkbox"/> Altre attività econom. | <input type="checkbox"/> Fattoria didattica  | <input type="checkbox"/> Imp. tecnologico | <input type="checkbox"/> Attività agricola residua  |

Note:

## DESCRIZIONE DELL'IMPIANTO INSEDIATIVO

Impianto storico

Numero edifici: 5

Numero edifici oggetto di indagine: 2

- ☐ Vincolo Monumentale D.Lgs. 42/2004
- ☒ Vincolo Giardino di notevole interesse **ALB127**
- ☒ Presenza di edifici estranei all'impianto - edificio estraneo alla corte aperta

Assetto morfologico: corte aperta

Elementi componenti presenti:

- |                                                    |                                                          |                                                         |                                                          |
|----------------------------------------------------|----------------------------------------------------------|---------------------------------------------------------|----------------------------------------------------------|
| <input type="checkbox"/> recinzione                | <input checked="" type="checkbox"/> manufatto funzionale | <input type="checkbox"/> albero singolo                 | <input checked="" type="checkbox"/> alberatura a macchia |
| <input checked="" type="checkbox"/> pavimentazione | <input checked="" type="checkbox"/> siepe                | <input checked="" type="checkbox"/> alberatura a filare | <input type="checkbox"/> altro                           |

Note elementi:

## RELAZIONI CON IL CONTESTO TERRITORIALE

Tipo di accesso: ☐ accesso indiretto ☐ accesso diretto da viabilità ☒ accesso tramite stradello

Contesto paesaggistico:

- |                                                             |                                                              |
|-------------------------------------------------------------|--------------------------------------------------------------|
| <input type="checkbox"/> appartenenza ad agglomerato rurale | <input type="checkbox"/> prossimità a territorio urbanizzato |
| <input checked="" type="checkbox"/> insediamento isolato    | <input type="checkbox"/> prossimità ad infrastrutture        |
| <input type="checkbox"/> prossimità ad area produttiva      | <input type="checkbox"/> prossimità a corso d'acqua          |

Criticità ambientali: assenti

## NOTE

Il giardino di notevole interesse occupa solo una parte del nucleo.

**SCHEDA ANALITICA EDIFICIO**

**N. 4193**

Codice nucleo: 254\_6dr

Codice edificio: 28860

**LOCALIZZAZIONE**

Indirizzo: STRADELLO SALA

civico: 12

Riferimenti catastali 2019

Foglio: 254 Mappale: 6

Quartiere: 3 - BUON PASTORE - S.AGNESE - S.DAMASO

**FUNZIONE**

Funzione principale: residenza

Funzione secondaria ---

Stato di utilizzazione: in uso

☐ Edificio produttivo agricolo dismesso

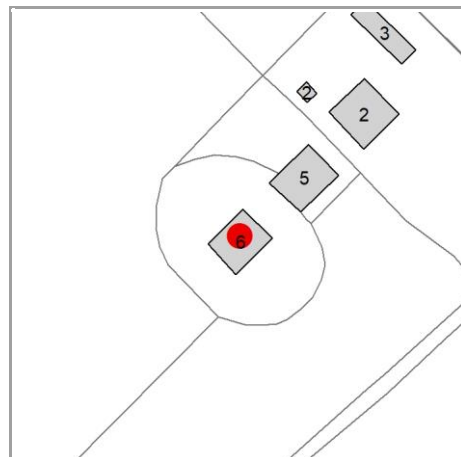

**CARATTERISTICHE DELL'EDIFICIO**

Numero di piani: 2

Numero di alloggi: 1

Superficie abitazione (mq): 145

Superficie altre funzioni (mq): 0

Epoca di costruzione: dal 1901 al 1945

Tipologia edilizia storica: **casa padronale**

☒ Coerenza con l'impianto storico originario

Integrità tipologica: originaria

Tipo di alterazione: ---

Stato di conservazione: buono

Vincolo Monumentale D.Lgs. 42/2004: non presente

**VALUTAZIONE**

☐ Valore Storico Architettonico

☒ Valore Storico Culturale Testimoniale

☐ Valore Storico Culturale Testimoniale - Edilizia Minore

**NOTE**

pannelli fotovoltaici integrati nella copertura

## DOCUMENTAZIONE FOTOGRAFICA

Foto censimento 1985/1987



Foto censimento 2017/2020

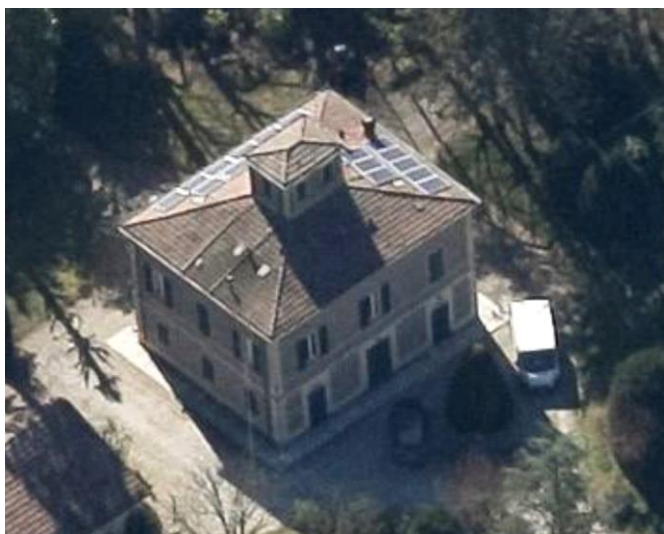



# CENSIMENTO PATRIMONIO EDILIZIO 2021

## TERRITORIO RURALE

N° IDENTIFICATIVO SCHEDA: 4194

Codice nucleo: 254\_47dr



Foto aerea 2019 - C.G.R. s.p.a. Parma scala 1:5000



Foto aerea 2019 scala 1:2000

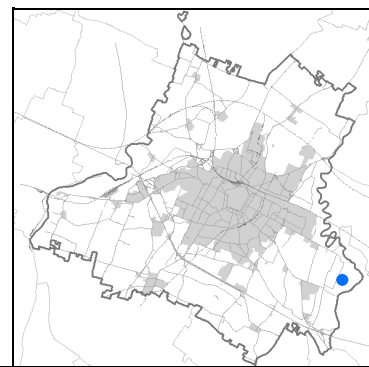

Estratto di mappa 2019 scala 1:2000

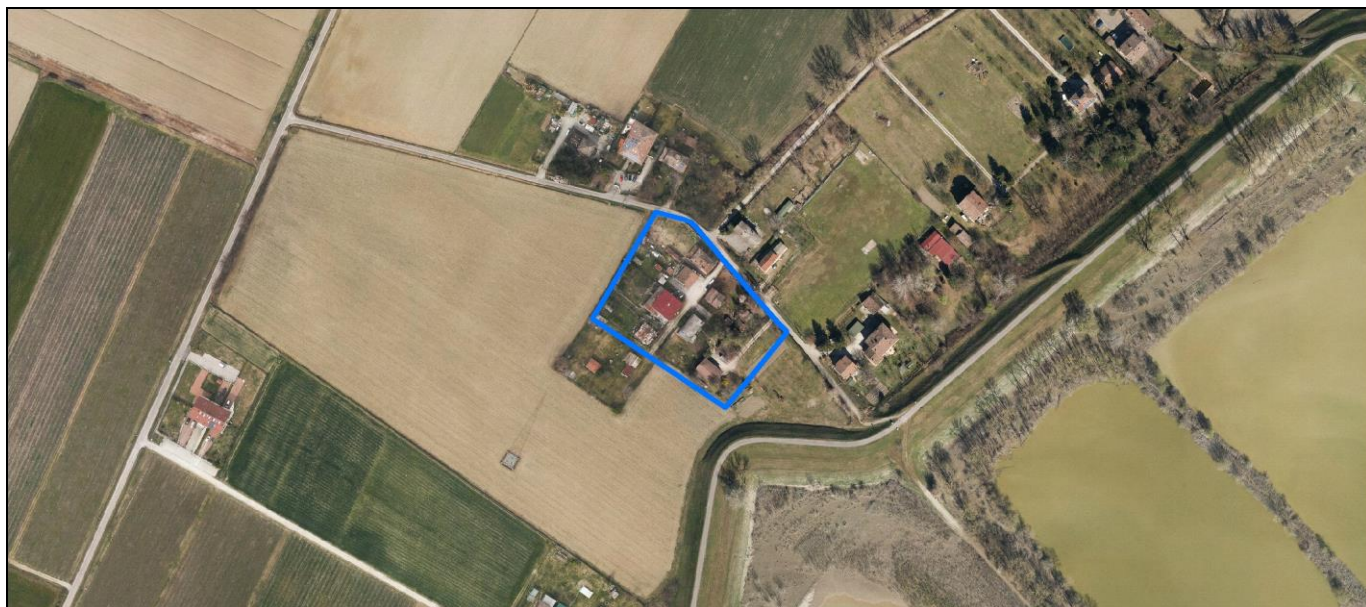
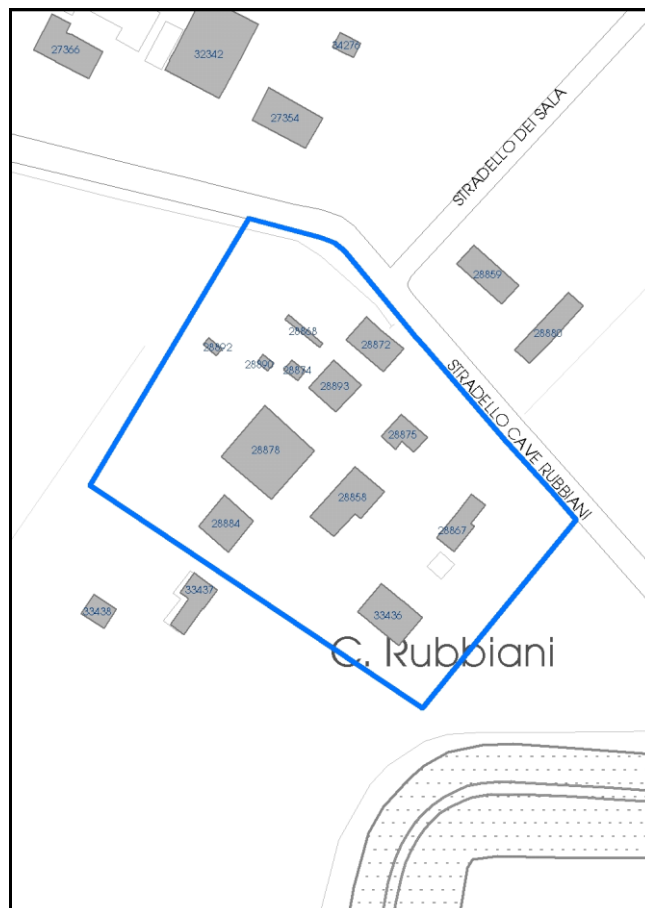

La perimetrazione del nucleo soprariportata è ai soli fini indicativi e non ha alcuna ricaduta normativa sulla base della disciplina di PUG.

Comune di Modena

**Codice nucleo: 254\_47dr**

nucleo recuperato

## LOCALIZZAZIONE

*Indirizzo:* STRADELLO CAVE RUBBIANI

*Numero civico:*

*Riferimenti catastali:* Foglio: 254

*Mappale:* 47

## FUNZIONI

- |                                                 |                                              |                                           |                                                     |
|-------------------------------------------------|----------------------------------------------|-------------------------------------------|-----------------------------------------------------|
| <input checked="" type="checkbox"/> Residenza   | <input checked="" type="checkbox"/> Deposito | <input type="checkbox"/> Allevamento      | <input type="checkbox"/> Centro Aziendale           |
| <input type="checkbox"/> Serra/vivaio           | <input type="checkbox"/> Agriturismo         | <input type="checkbox"/> Maneggio         | <input type="checkbox"/> Impianto di trasformazione |
| <input type="checkbox"/> Altre attività econom. | <input type="checkbox"/> Fattoria didattica  | <input type="checkbox"/> Imp. tecnologico | <input type="checkbox"/> Attività agricola residua  |

*Note:*

## DESCRIZIONE DELL'IMPIANTO INSEDIATIVO

**Impianto storico**

*Numero edifici:* 12

*Numero edifici oggetto di indagine:* 2

- ☐ Vincolo Monumentale D.Lgs. 42/2004
- ☐ Vincolo Giardino di notevole interesse
- ☒ Presenza di edifici estranei all'impianto - edifici estranei alla corte aperta

*Assetto morfologico:* corte aperta

*Elementi componenti presenti:*

- |                                                |                                                          |                                                         |                                                          |
|------------------------------------------------|----------------------------------------------------------|---------------------------------------------------------|----------------------------------------------------------|
| <input checked="" type="checkbox"/> recinzione | <input checked="" type="checkbox"/> manufatto funzionale | <input type="checkbox"/> albero singolo                 | <input checked="" type="checkbox"/> alberatura a macchia |
| <input type="checkbox"/> pavimentazione        | <input checked="" type="checkbox"/> siepe                | <input checked="" type="checkbox"/> alberatura a filare | <input type="checkbox"/> altro                           |

*Note elementi:*

## RELAZIONI CON IL CONTESTO TERRITORIALE

*Tipo di accesso:* ☐ accesso indiretto ☒ accesso diretto da viabilità ☐ accesso tramite stradello

*Contesto paesaggistico:*

- |                                                                        |                                                              |
|------------------------------------------------------------------------|--------------------------------------------------------------|
| <input checked="" type="checkbox"/> appartenenza ad agglomerato rurale | <input type="checkbox"/> prossimità a territorio urbanizzato |
| <input type="checkbox"/> insediamento isolato                          | <input type="checkbox"/> prossimità ad infrastrutture        |
| <input type="checkbox"/> prossimità ad area produttiva                 | <input type="checkbox"/> prossimità a corso d'acqua          |

*Criticità ambientali:* assenti

## NOTE

**SCHEDA ANALITICA EDIFICIO**

**N. 4194**

Codice nucleo: 254\_47dr

Codice edificio: 28872

**LOCALIZZAZIONE**

Indirizzo: STRADELLO CAVE RUBBIANI

civico:

Riferimenti catastali 2019

Foglio: 254 Mappale: 43

Quartiere: 3 - BUON PASTORE - S.AGNESE - S.DAMASO

**FUNZIONE**

Funzione principale: residenza

Funzione secondaria ---

Stato di utilizzazione: in uso

☐ Edificio produttivo agricolo dismesso

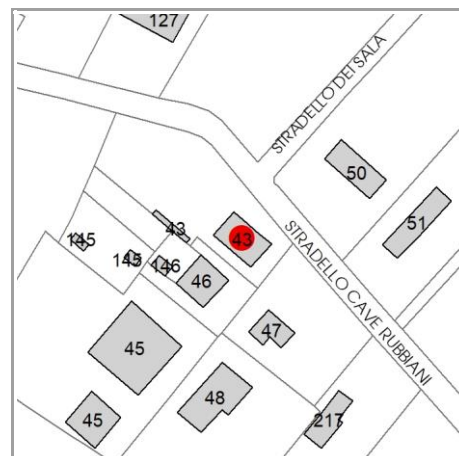

**CARATTERISTICHE DELL'EDIFICIO**

Numero di piani: 3

Numero di alloggi: 1

Superficie abitazione (mq): 106

Superficie altre funzioni (mq): 0

Epoca di costruzione: dal 1801 al 1900

Tipologia edilizia storica: **casa padronale**

☒ Coerenza con l'impianto storico originario

Integrità tipologica: originaria

Tipo di alterazione: ---

Stato di conservazione: buono

Vincolo Monumentale D.Lgs. 42/2004: non presente

**VALUTAZIONE**

☐ Valore Storico Architettonico

☒ Valore Storico Culturale Testimoniale

☐ Valore Storico Culturale Testimoniale - Edilizia Minore

**NOTE**



## DOCUMENTAZIONE FOTOGRAFICA

Foto censimento 1985/1987



Foto censimento 2017/2020





# CENSIMENTO PATRIMONIO EDILIZIO 2021

## TERRITORIO RURALE

N° IDENTIFICATIVO SCHEDA: 4195

Codice nucleo: 254\_47dr



Foto aerea 2019 - C.G.R. s.p.a. Parma scala 1:5000



Foto aerea 2019 scala 1:2000

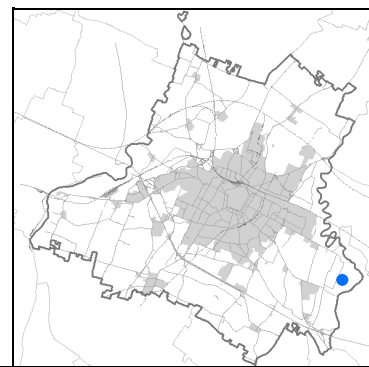

Estratto di mappa 2019 scala 1:2000

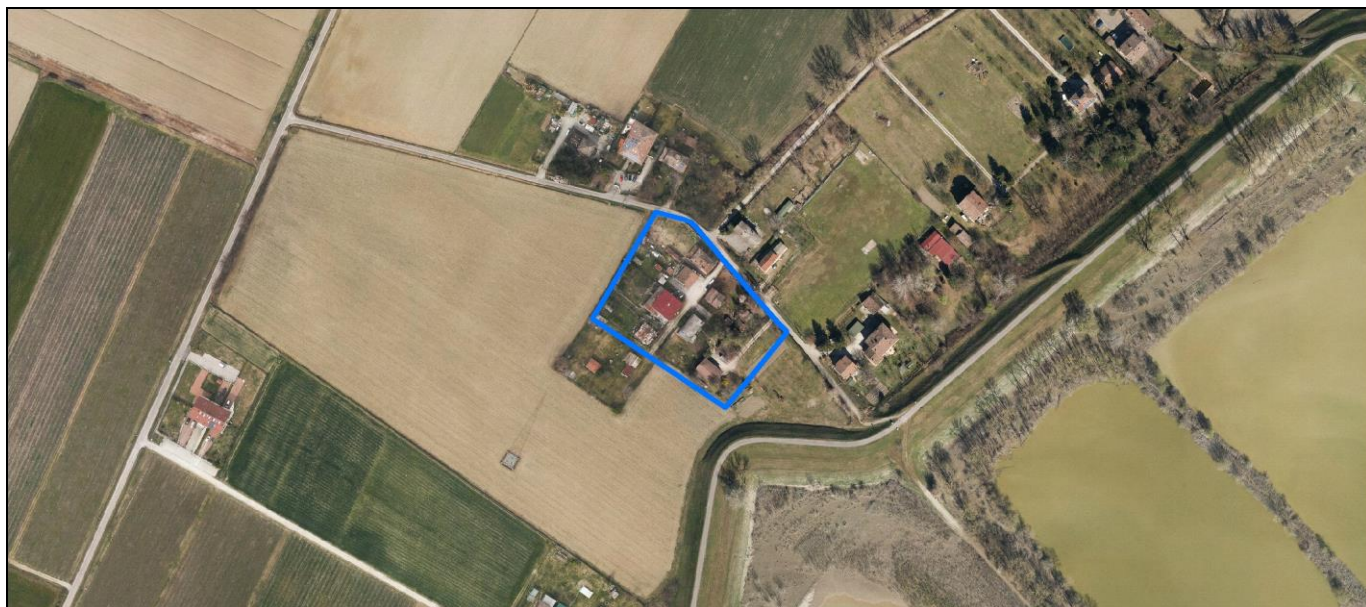
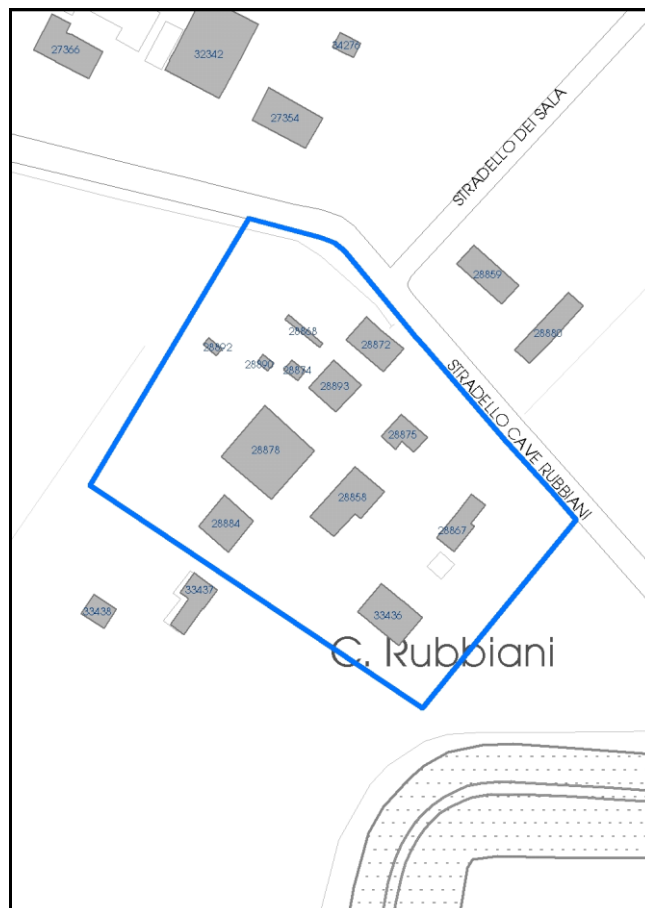

La perimetrazione del nucleo soprariportata è ai soli fini indicativi e non ha alcuna ricaduta normativa sulla base della disciplina di PUG.

Comune di Modena

**Codice nucleo: 254\_47dr**

nucleo recuperato

## LOCALIZZAZIONE

*Indirizzo:* STRADELLO CAVE RUBBIANI

*Numero civico:*

*Riferimenti catastali:* Foglio: 254

*Mappale:* 47

## FUNZIONI

- |                                                 |                                              |                                           |                                                     |
|-------------------------------------------------|----------------------------------------------|-------------------------------------------|-----------------------------------------------------|
| <input checked="" type="checkbox"/> Residenza   | <input checked="" type="checkbox"/> Deposito | <input type="checkbox"/> Allevamento      | <input type="checkbox"/> Centro Aziendale           |
| <input type="checkbox"/> Serra/vivaio           | <input type="checkbox"/> Agriturismo         | <input type="checkbox"/> Maneggio         | <input type="checkbox"/> Impianto di trasformazione |
| <input type="checkbox"/> Altre attività econom. | <input type="checkbox"/> Fattoria didattica  | <input type="checkbox"/> Imp. tecnologico | <input type="checkbox"/> Attività agricola residua  |

*Note:*

## DESCRIZIONE DELL'IMPIANTO INSEDIATIVO

**Impianto storico**

*Numero edifici:* 12

*Numero edifici oggetto di indagine:* 2

- ☐ Vincolo Monumentale D.Lgs. 42/2004
- ☐ Vincolo Giardino di notevole interesse
- ☒ Presenza di edifici estranei all'impianto - edifici estranei alla corte aperta

*Assetto morfologico:* corte aperta

*Elementi componenti presenti:*

- |                                                |                                                          |                                                         |                                                          |
|------------------------------------------------|----------------------------------------------------------|---------------------------------------------------------|----------------------------------------------------------|
| <input checked="" type="checkbox"/> recinzione | <input checked="" type="checkbox"/> manufatto funzionale | <input type="checkbox"/> albero singolo                 | <input checked="" type="checkbox"/> alberatura a macchia |
| <input type="checkbox"/> pavimentazione        | <input checked="" type="checkbox"/> siepe                | <input checked="" type="checkbox"/> alberatura a filare | <input type="checkbox"/> altro                           |

*Note elementi:*

## RELAZIONI CON IL CONTESTO TERRITORIALE

*Tipo di accesso:* ☐ accesso indiretto ☒ accesso diretto da viabilità ☐ accesso tramite stradello

*Contesto paesaggistico:*

- |                                                                        |                                                              |
|------------------------------------------------------------------------|--------------------------------------------------------------|
| <input checked="" type="checkbox"/> appartenenza ad agglomerato rurale | <input type="checkbox"/> prossimità a territorio urbanizzato |
| <input type="checkbox"/> insediamento isolato                          | <input type="checkbox"/> prossimità ad infrastrutture        |
| <input type="checkbox"/> prossimità ad area produttiva                 | <input type="checkbox"/> prossimità a corso d'acqua          |

*Criticità ambientali:* assenti

## NOTE



**SCHEDA ANALITICA EDIFICIO**

**N. 4195**

Codice nucleo: 254\_47dr

Codice edificio: 28875

**LOCALIZZAZIONE**

Indirizzo: STRADELLO CAVE RUBBIANI

civico:

Riferimenti catastali 2019

Foglio: 254 Mappale: 47

Quartiere: 3 - BUON PASTORE - S.AGNESE - S.DAMASO

**FUNZIONE**

Funzione principale: residenza

Funzione secondaria deposito

Stato di utilizzazione: in uso

☐ Edificio produttivo agricolo dismesso

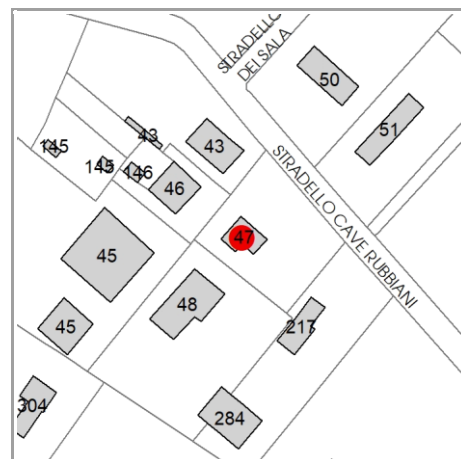

**CARATTERISTICHE DELL'EDIFICIO**

Numero di piani: 2

Numero di alloggi: 0

Superficie abitazione (mq): 62

Superficie altre funzioni (mq): 0

Epoca di costruzione: dal 1901 al 1945

Tipologia edilizia storica: **stalla e fienile**

☒ Coerenza con l'impianto storico originario

Integrità tipologica: alterata

Tipo di alterazione: corpo annesso precario

Stato di conservazione: medio

Vincolo Monumentale D.Lgs. 42/2004: non presente

**VALUTAZIONE**

☐ Valore Storico Architettonico

☒ Valore Storico Culturale Testimoniale

☐ Valore Storico Culturale Testimoniale - Edilizia Minore

**NOTE**

## DOCUMENTAZIONE FOTOGRAFICA

Foto censimento 1985/1987



Foto censimento 2017/2020





# CENSIMENTO PATRIMONIO EDILIZIO 2021

## TERRITORIO RURALE

N° IDENTIFICATIVO SCHEDA: 4196

Codice nucleo: 254\_363



Foto aerea 2019 - C.G.R. s.p.a. Parma scala 1:5000



Foto aerea 2019 scala 1:2000

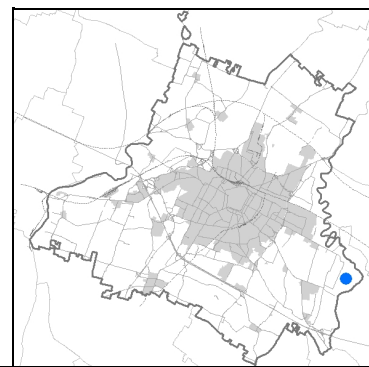

Estratto di mappa 2019 scala 1:2000

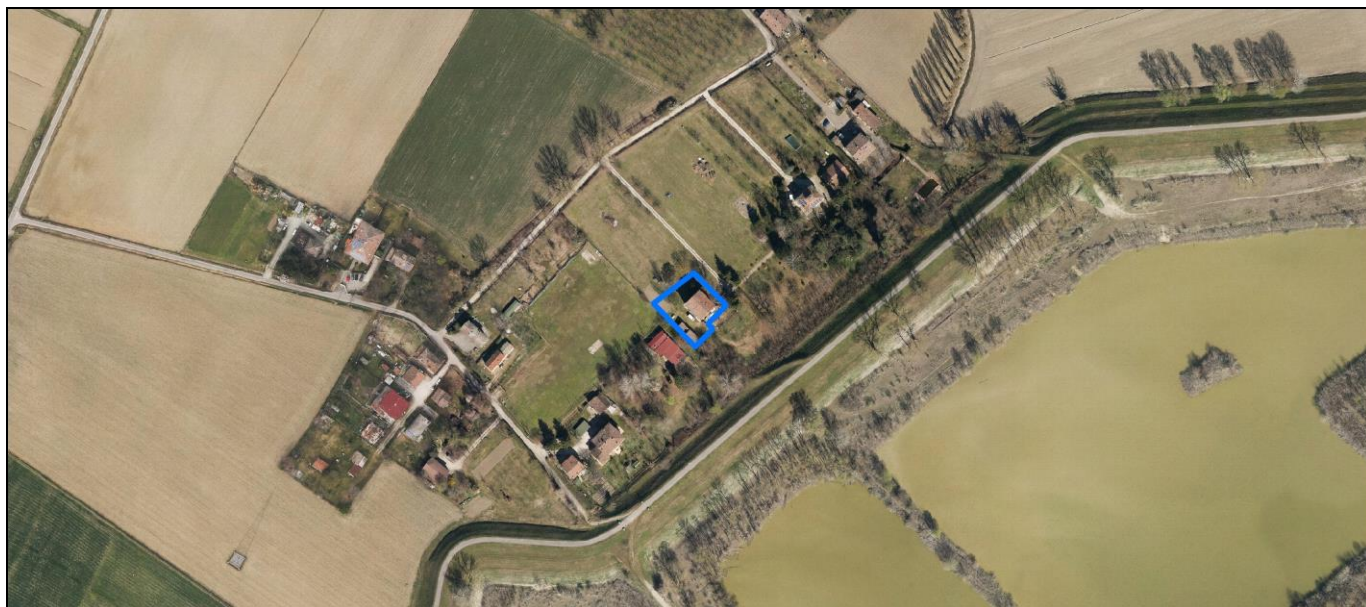
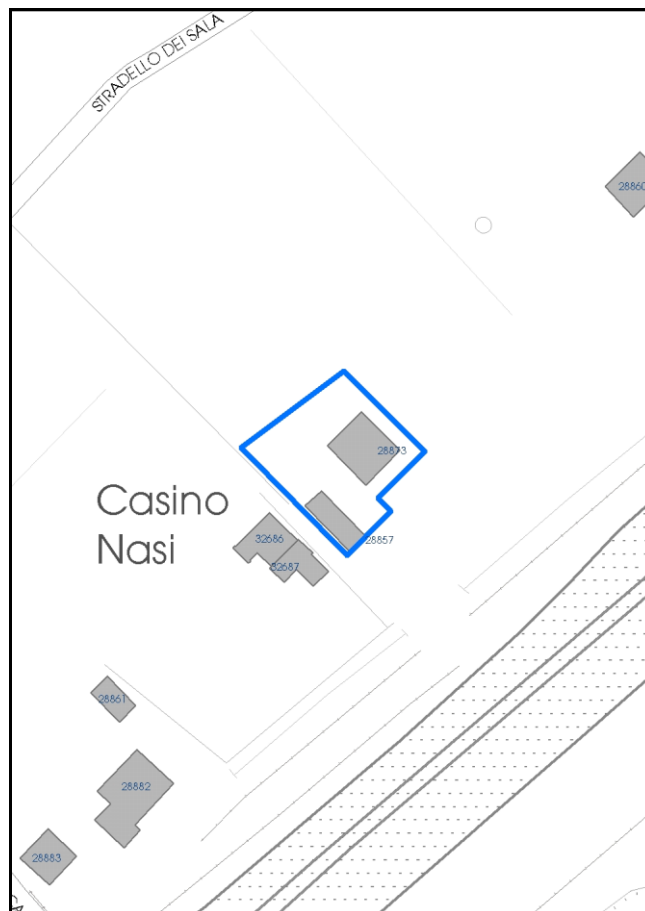

La perimetrazione del nucleo soprariportata è ai soli fini indicativi e non ha alcuna ricaduta normativa sulla base della disciplina di PUG.



Comune di Modena

**Codice nucleo: 254\_363**

## LOCALIZZAZIONE

Indirizzo: STRADELLO SALA

Numero civico: 6

Riferimenti catastali: Foglio: 254

Mappale: 53

## FUNZIONI

- |                                                 |                                              |                                           |                                                     |
|-------------------------------------------------|----------------------------------------------|-------------------------------------------|-----------------------------------------------------|
| <input checked="" type="checkbox"/> Residenza   | <input checked="" type="checkbox"/> Deposito | <input type="checkbox"/> Allevamento      | <input type="checkbox"/> Centro Aziendale           |
| <input type="checkbox"/> Serra/vivaio           | <input type="checkbox"/> Agriturismo         | <input type="checkbox"/> Maneggio         | <input type="checkbox"/> Impianto di trasformazione |
| <input type="checkbox"/> Altre attività econom. | <input type="checkbox"/> Fattoria didattica  | <input type="checkbox"/> Imp. tecnologico | <input type="checkbox"/> Attività agricola residua  |

Note:

## DESCRIZIONE DELL'IMPIANTO INSEDIATIVO

Impianto storico

Numero edifici: 2

Numero edifici oggetto di indagine: 1

- ☐ Vincolo Monumentale D.Lgs. 42/2004
- ☐ Vincolo Giardino di notevole interesse
- ☐ Presenza di edifici estranei all'impianto -

Assetto morfologico: corte aperta

Elementi componenti presenti:

- |                                         |                                               |                                                         |                                                          |
|-----------------------------------------|-----------------------------------------------|---------------------------------------------------------|----------------------------------------------------------|
| <input type="checkbox"/> recinzione     | <input type="checkbox"/> manufatto funzionale | <input type="checkbox"/> albero singolo                 | <input checked="" type="checkbox"/> alberatura a macchia |
| <input type="checkbox"/> pavimentazione | <input checked="" type="checkbox"/> siepe     | <input checked="" type="checkbox"/> alberatura a filare | <input type="checkbox"/> altro                           |

Note elementi:

## RELAZIONI CON IL CONTESTO TERRITORIALE

Tipo di accesso: ☐ accesso indiretto ☐ accesso diretto da viabilità ☒ accesso tramite stradello

Contesto paesaggistico:

- |                                                                        |                                                              |
|------------------------------------------------------------------------|--------------------------------------------------------------|
| <input checked="" type="checkbox"/> appartenenza ad agglomerato rurale | <input type="checkbox"/> prossimità a territorio urbanizzato |
| <input type="checkbox"/> insediamento isolato                          | <input type="checkbox"/> prossimità ad infrastrutture        |
| <input type="checkbox"/> prossimità ad area produttiva                 | <input type="checkbox"/> prossimità a corso d'acqua          |

Criticità ambientali: assenti

## NOTE

**SCHEDA ANALITICA EDIFICIO**

**N. 4196**

Codice nucleo: 254\_363

Codice edificio: 28873

**LOCALIZZAZIONE**

Indirizzo: STRADELLO SALA

civico: 6

Riferimenti catastali 2019

Foglio: 254 Mappale: 53

Quartiere: 3 - BUON PASTORE - S.AGNESE - S.DAMASO

**FUNZIONE**

Funzione principale: residenza

Funzione secondaria deposito

Stato di utilizzazione: in uso

☐ Edificio produttivo agricolo dismesso

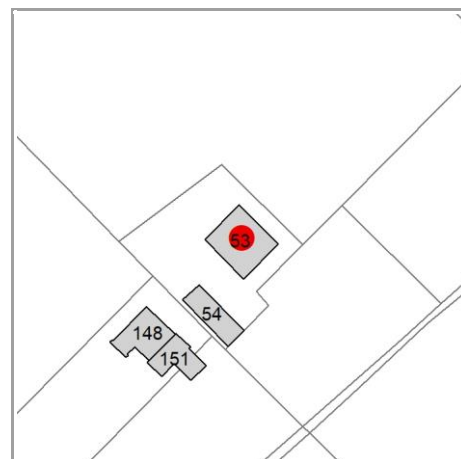

**CARATTERISTICHE DELL'EDIFICIO**

Numero di piani: 2

Numero di alloggi: 1

Superficie abitazione (mq): 185

Superficie altre funzioni (mq): 185

Epoca di costruzione: dal 1801 al 1900

Tipologia edilizia storica: **edificio a blocco**

☒ Coerenza con l'impianto storico originario

Integrità tipologica: originaria

Tipo di alterazione: ---

Stato di conservazione: buono

Vincolo Monumentale D.Lgs. 42/2004: non presente

**VALUTAZIONE**

☐ Valore Storico Architettonico

☒ Valore Storico Culturale Testimoniale

☐ Valore Storico Culturale Testimoniale - Edilizia Minore

**NOTE**

## DOCUMENTAZIONE FOTOGRAFICA

Foto censimento 1985/1987



Foto censimento 2017/2020



# CENSIMENTO PATRIMONIO EDILIZIO 2021

## TERRITORIO RURALE

N° IDENTIFICATIVO SCHEDA: 4197

Codice nucleo: 254\_60dr



Foto aerea 2019 - C.G.R. s.p.a. Parma scala 1:5000



Foto aerea 2019 scala 1: 2000

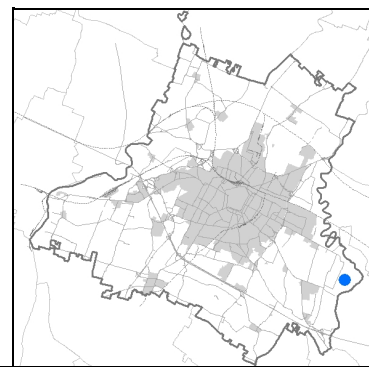

Estratto di mappa 2019 scala 1: 2000

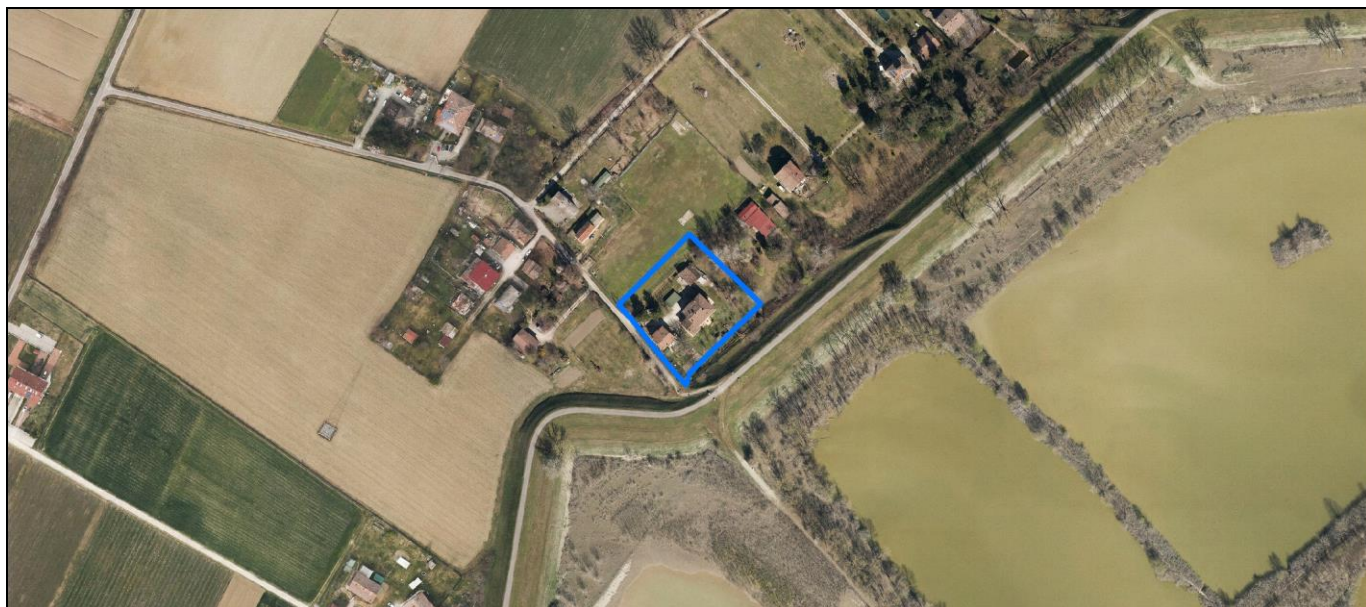
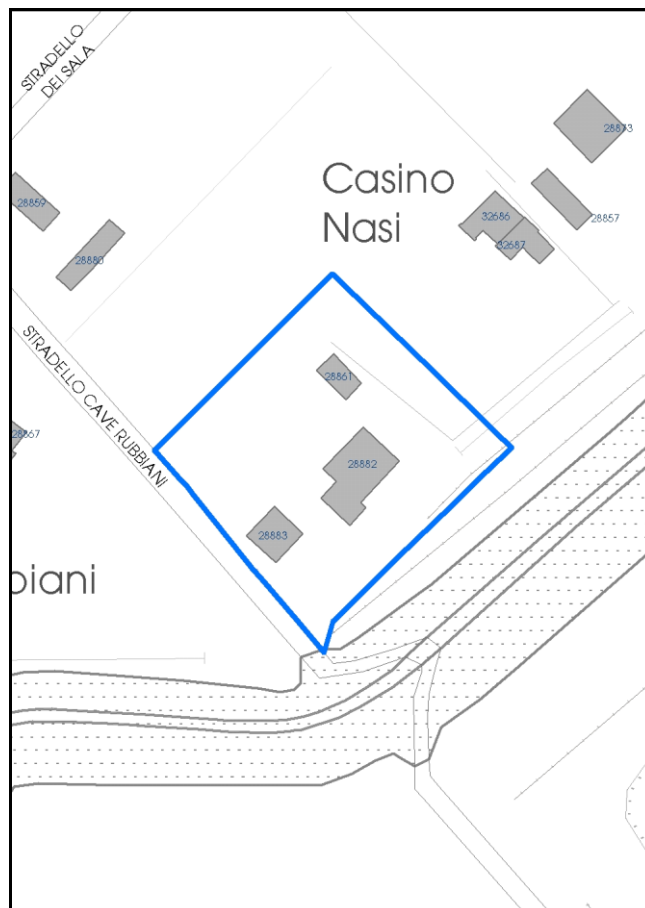

La perimetrazione del nucleo soprariportata è ai soli fini indicativi e non ha alcuna ricaduta normativa sulla base della disciplina di PUG.

Comune di Modena

**Codice nucleo: 254\_60dr**

nucleo recuperato

## LOCALIZZAZIONE

*Indirizzo:* STRADELLO CAVE RUBBIANI

*Numero civico:* 33

*Riferimenti catastali:* Foglio: 254

*Mappale:* 60

## FUNZIONI

- |                                                 |                                              |                                           |                                                     |
|-------------------------------------------------|----------------------------------------------|-------------------------------------------|-----------------------------------------------------|
| <input checked="" type="checkbox"/> Residenza   | <input checked="" type="checkbox"/> Deposito | <input type="checkbox"/> Allevamento      | <input type="checkbox"/> Centro Aziendale           |
| <input type="checkbox"/> Serra/vivaio           | <input type="checkbox"/> Agriturismo         | <input type="checkbox"/> Maneggio         | <input type="checkbox"/> Impianto di trasformazione |
| <input type="checkbox"/> Altre attività econom. | <input type="checkbox"/> Fattoria didattica  | <input type="checkbox"/> Imp. tecnologico | <input type="checkbox"/> Attività agricola residua  |

*Note:*

## DESCRIZIONE DELL'IMPIANTO INSEDIATIVO

**Impianto storico**

*Numero edifici:* 3

*Numero edifici oggetto di indagine:* 1

- ☐ Vincolo Monumentale D.Lgs. 42/2004
- ☐ Vincolo Giardino di notevole interesse
- ☐ Presenza di edifici estranei all'impianto -

*Assetto morfologico:* corte aperta

*Elementi componenti presenti:*

- |                                                |                                                          |                                              |                                                          |
|------------------------------------------------|----------------------------------------------------------|----------------------------------------------|----------------------------------------------------------|
| <input checked="" type="checkbox"/> recinzione | <input checked="" type="checkbox"/> manufatto funzionale | <input type="checkbox"/> albero singolo      | <input checked="" type="checkbox"/> alberatura a macchia |
| <input type="checkbox"/> pavimentazione        | <input checked="" type="checkbox"/> siepe                | <input type="checkbox"/> alberatura a filare | <input type="checkbox"/> altro                           |

*Note elementi:*

## RELAZIONI CON IL CONTESTO TERRITORIALE

*Tipo di accesso:* ☐ accesso indiretto ☒ accesso diretto da viabilità ☐ accesso tramite stradello

*Contesto paesaggistico:*

- |                                                             |                                                              |
|-------------------------------------------------------------|--------------------------------------------------------------|
| <input type="checkbox"/> appartenenza ad agglomerato rurale | <input type="checkbox"/> prossimità a territorio urbanizzato |
| <input checked="" type="checkbox"/> insediamento isolato    | <input type="checkbox"/> prossimità ad infrastrutture        |
| <input type="checkbox"/> prossimità ad area produttiva      | <input type="checkbox"/> prossimità a corso d'acqua          |

*Criticità ambientali:* assenti

## NOTE

**SCHEDA ANALITICA EDIFICIO**

**N. 4197**

Codice nucleo: 254\_60dr

Codice edificio: 28882

**LOCALIZZAZIONE**

Indirizzo: STRADELLO CAVE RUBBIANI

civico: 33

Riferimenti catastali 2019

Foglio: 254 Mappale: 60

Quartiere: 3 - BUON PASTORE - S.AGNESE - S.DAMASO

**FUNZIONE**

Funzione principale: residenza

Funzione secondaria ---

Stato di utilizzazione: in uso

☐ Edificio produttivo agricolo dismesso

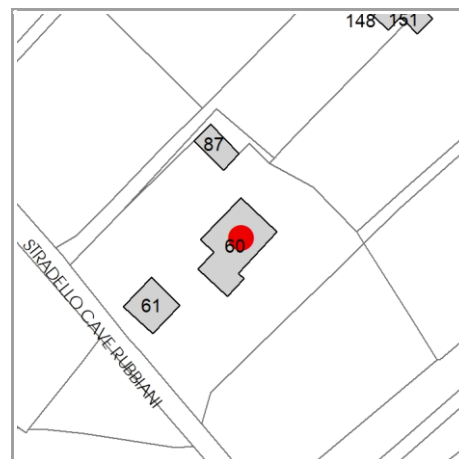

**CARATTERISTICHE DELL'EDIFICIO**

Numero di piani: 3

Numero di alloggi: 3

Superficie abitazione (mq): 268

Superficie altre funzioni (mq): 0

Epoca di costruzione: dal 1801 al 1900

Tipologia edilizia storica: **stalla e fienile**

☒ Coerenza con l'impianto storico originario

Integrità tipologica: alterata

Tipo di alterazione: finiture

Stato di conservazione: buono

Vincolo Monumentale D.Lgs. 42/2004: non presente

**VALUTAZIONE**

☐ Valore Storico Architettonico

☒ Valore Storico Culturale Testimoniale

☐ Valore Storico Culturale Testimoniale - Edilizia Minore

**NOTE**



## DOCUMENTAZIONE FOTOGRAFICA

Foto censimento 1985/1987



Foto censimento 2017/2020





# CENSIMENTO PATRIMONIO EDILIZIO 2021

## TERRITORIO RURALE

N° IDENTIFICATIVO SCHEDA: 4199

Codice nucleo: 254\_100dr



Foto aerea 2019 - C.G.R. s.p.a. Parma scala 1:5000



Foto aerea 2019 scala 1:2000

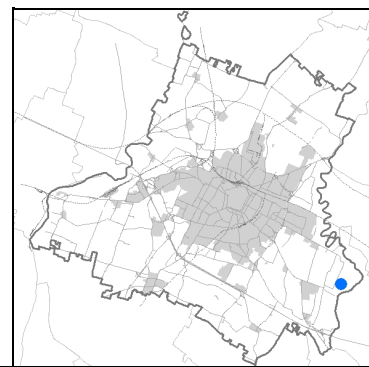

Estratto di mappa 2019 scala 1:2000



La perimetrazione del nucleo soprariportata è ai soli fini indicativi e non ha alcuna ricaduta normativa sulla base della disciplina di PUG.

Comune di Modena

**Codice nucleo: 254\_100dr**

nucleo recuperato

## LOCALIZZAZIONE

*Indirizzo:* STRADA MONTECATINI

*Numero civico:* 413

*Riferimenti catastali:* Foglio: 254

*Mappale:* 100

## FUNZIONI

- |                                                 |                                             |                                           |                                                     |
|-------------------------------------------------|---------------------------------------------|-------------------------------------------|-----------------------------------------------------|
| <input checked="" type="checkbox"/> Residenza   | <input type="checkbox"/> Deposito           | <input type="checkbox"/> Allevamento      | <input type="checkbox"/> Centro Aziendale           |
| <input type="checkbox"/> Serra/vivaio           | <input type="checkbox"/> Agriturismo        | <input type="checkbox"/> Maneggio         | <input type="checkbox"/> Impianto di trasformazione |
| <input type="checkbox"/> Altre attività econom. | <input type="checkbox"/> Fattoria didattica | <input type="checkbox"/> Imp. tecnologico | <input type="checkbox"/> Attività agricola residua  |

*Note:*

## DESCRIZIONE DELL'IMPIANTO INSEDIATIVO

**Impianto storico**

*Numero edifici:* 6

*Numero edifici oggetto di indagine:* 3

- ☐ Vincolo Monumentale D.Lgs. 42/2004
- ☐ Vincolo Giardino di notevole interesse
- ☐ Presenza di edifici estranei all'impianto -

*Assetto morfologico:* disposizione libera

*Elementi componenti presenti:*

- |                                         |                                                          |                                              |                                                          |
|-----------------------------------------|----------------------------------------------------------|----------------------------------------------|----------------------------------------------------------|
| <input type="checkbox"/> recinzione     | <input checked="" type="checkbox"/> manufatto funzionale | <input type="checkbox"/> albero singolo      | <input checked="" type="checkbox"/> alberatura a macchia |
| <input type="checkbox"/> pavimentazione | <input type="checkbox"/> siepe                           | <input type="checkbox"/> alberatura a filare | <input type="checkbox"/> altro                           |

*Note elementi:*

## RELAZIONI CON IL CONTESTO TERRITORIALE

*Tipo di accesso:* ☐ accesso indiretto ☐ accesso diretto da viabilità ☒ accesso tramite stradello

*Contesto paesaggistico:*

- |                                                             |                                                              |
|-------------------------------------------------------------|--------------------------------------------------------------|
| <input type="checkbox"/> appartenenza ad agglomerato rurale | <input type="checkbox"/> prossimità a territorio urbanizzato |
| <input checked="" type="checkbox"/> insediamento isolato    | <input type="checkbox"/> prossimità ad infrastrutture        |
| <input type="checkbox"/> prossimità ad area produttiva      | <input type="checkbox"/> prossimità a corso d'acqua          |

*Criticità ambientali:* fonti esterne

150 m da frantoio

## NOTE



**SCHEDA ANALITICA EDIFICIO**

**N. 4199**

Codice nucleo: 254\_100dr

Codice edificio: 28864

**LOCALIZZAZIONE**

*Indirizzo:* STRADA MONTECATINI

*civico:* 413

*Riferimenti catastali 2019*

*Foglio:* 254 *Mappale:* 100

*Quartiere:* 3 - BUON PASTORE - S.AGNESE - S.DAMASO

**FUNZIONE**

*Funzione principale:* residenza

*Funzione secondaria* ---

*Stato di utilizzazione:* in uso

☐ *Edificio produttivo agricolo dismesso*

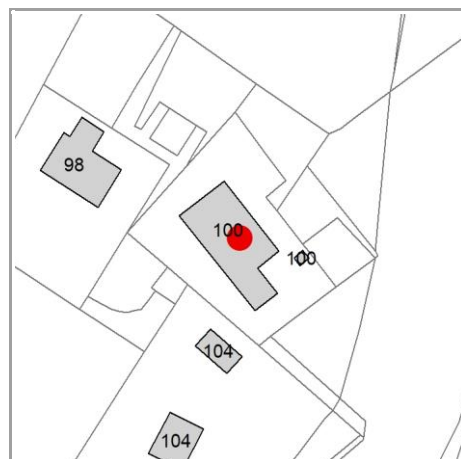

**CARATTERISTICHE DELL'EDIFICIO**

*Numero di piani:* 3

*Numero di alloggi:* 3

*Superficie abitazione (mq):* 412

*Superficie altre funzioni (mq):* 0

*Epoca di costruzione:* dal 1801 al 1900

*Tipologia edilizia storica:* **stalla e fienile**

☒ *Coerenza con l'impianto storico originario*

*Integrità tipologica:* alterata

*Tipo di alterazione:* corpo annesso precario

*Stato di conservazione:* buono

*Vincolo Monumentale D.Lgs. 42/2004:* non presente

**VALUTAZIONE**

☐ Valore Storico Architettonico

☒ Valore Storico Culturale Testimoniale

☐ Valore Storico Culturale Testimoniale - Edilizia Minore

**NOTE**

## DOCUMENTAZIONE FOTOGRAFICA

Foto censimento 1985/1987



Foto censimento 2017/2020





# CENSIMENTO PATRIMONIO EDILIZIO 2021

## TERRITORIO RURALE

N° IDENTIFICATIVO SCHEDA: 4200

Codice nucleo: 254\_100dr



Foto aerea 2019 - C.G.R. s.p.a. Parma scala 1:5000



Foto aerea 2019 scala 1:2000

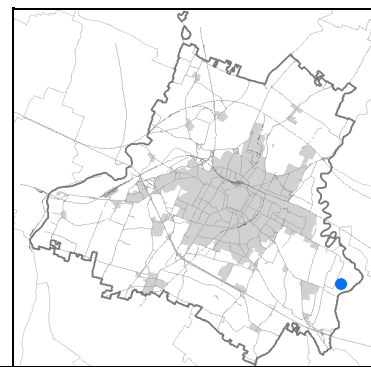

Estratto di mappa 2019 scala 1:2000

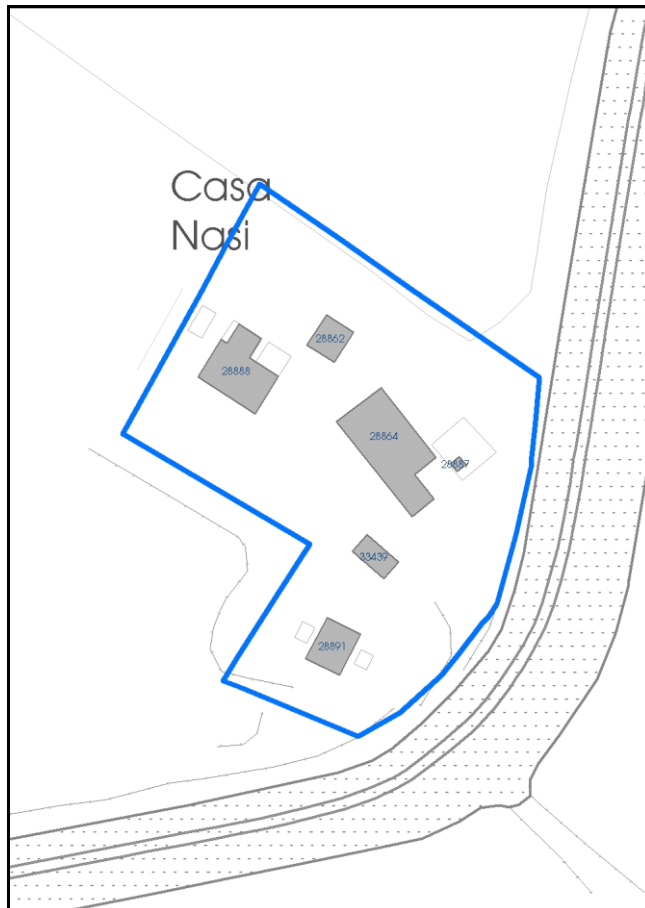

La perimetrazione del nucleo soprariportata è ai soli fini indicativi e non ha alcuna ricaduta normativa sulla base della disciplina di PUG.



Comune di Modena

**Codice nucleo: 254\_100dr**

nucleo recuperato

## LOCALIZZAZIONE

*Indirizzo:* STRADA MONTECATINI

*Numero civico:* 413

*Riferimenti catastali:* Foglio: 254

*Mappale:* 100

## FUNZIONI

- |                                                 |                                             |                                           |                                                     |
|-------------------------------------------------|---------------------------------------------|-------------------------------------------|-----------------------------------------------------|
| <input checked="" type="checkbox"/> Residenza   | <input type="checkbox"/> Deposito           | <input type="checkbox"/> Allevamento      | <input type="checkbox"/> Centro Aziendale           |
| <input type="checkbox"/> Serra/vivaio           | <input type="checkbox"/> Agriturismo        | <input type="checkbox"/> Maneggio         | <input type="checkbox"/> Impianto di trasformazione |
| <input type="checkbox"/> Altre attività econom. | <input type="checkbox"/> Fattoria didattica | <input type="checkbox"/> Imp. tecnologico | <input type="checkbox"/> Attività agricola residua  |

*Note:*

## DESCRIZIONE DELL'IMPIANTO INSEDIATIVO

**Impianto storico**

*Numero edifici:* 6

*Numero edifici oggetto di indagine:* 3

- ☐ Vincolo Monumentale D.Lgs. 42/2004
- ☐ Vincolo Giardino di notevole interesse
- ☐ Presenza di edifici estranei all'impianto -

*Assetto morfologico:* disposizione libera

*Elementi componenti presenti:*

- |                                         |                                                          |                                              |                                                          |
|-----------------------------------------|----------------------------------------------------------|----------------------------------------------|----------------------------------------------------------|
| <input type="checkbox"/> recinzione     | <input checked="" type="checkbox"/> manufatto funzionale | <input type="checkbox"/> albero singolo      | <input checked="" type="checkbox"/> alberatura a macchia |
| <input type="checkbox"/> pavimentazione | <input type="checkbox"/> siepe                           | <input type="checkbox"/> alberatura a filare | <input type="checkbox"/> altro                           |

*Note elementi:*

## RELAZIONI CON IL CONTESTO TERRITORIALE

*Tipo di accesso:* ☐ accesso indiretto ☐ accesso diretto da viabilità ☒ accesso tramite stradello

*Contesto paesaggistico:*

- |                                                             |                                                              |
|-------------------------------------------------------------|--------------------------------------------------------------|
| <input type="checkbox"/> appartenenza ad agglomerato rurale | <input type="checkbox"/> prossimità a territorio urbanizzato |
| <input checked="" type="checkbox"/> insediamento isolato    | <input type="checkbox"/> prossimità ad infrastrutture        |
| <input type="checkbox"/> prossimità ad area produttiva      | <input type="checkbox"/> prossimità a corso d'acqua          |

*Criticità ambientali:* fonti esterne

150 m da frantoio

## NOTE

**SCHEDA ANALITICA EDIFICIO**

**N. 4200**

Codice nucleo: 254\_100dr

Codice edificio: 28891

**LOCALIZZAZIONE**

*Indirizzo:* STRADA MONTECATINI

*civico:* 413

*Riferimenti catastali 2019*

*Foglio:* 254 *Mappale:* 104

*Quartiere:* 3 - BUON PASTORE - S.AGNESE - S.DAMASO

**FUNZIONE**

*Funzione principale:* residenza

*Funzione secondaria* ---

*Stato di utilizzazione:* in uso

☐ *Edificio produttivo agricolo dismesso*

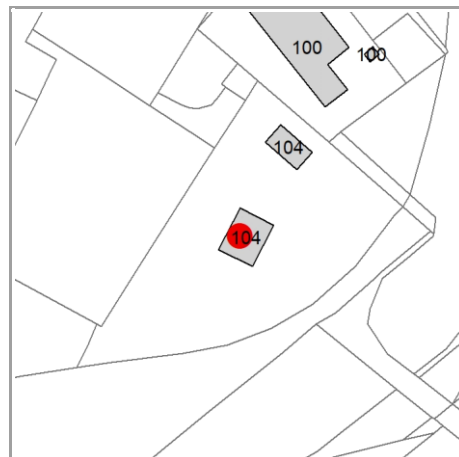

**CARATTERISTICHE DELL'EDIFICIO**

*Numero di piani:* 3

*Numero di alloggi:* 2

*Superficie abitazione (mq):* 121

*Superficie altre funzioni (mq):* 0

*Epoca di costruzione:* dal 1801 al 1900

*Tipologia edilizia storica:* **casa colonica**

☒ *Coerenza con l'impianto storico originario*

*Integrità tipologica:* originaria

*Tipo di alterazione:* ---

*Stato di conservazione:* buono

*Vincolo Monumentale D.Lgs. 42/2004:* non presente

**VALUTAZIONE**

☐ Valore Storico Architettonico

☒ Valore Storico Culturale Testimoniale

☐ Valore Storico Culturale Testimoniale - Edilizia Minore

**NOTE**

## DOCUMENTAZIONE FOTOGRAFICA

Foto censimento 1985/1987



Foto censimento 2017/2020





# CENSIMENTO PATRIMONIO EDILIZIO 2021

## TERRITORIO RURALE

N° IDENTIFICATIVO SCHEDA: 4201

Codice nucleo: 254\_11dr



Foto aerea 2019 - C.G.R. s.p.a. Parma scala 1:5000



Foto aerea 2019 scala 1:2000

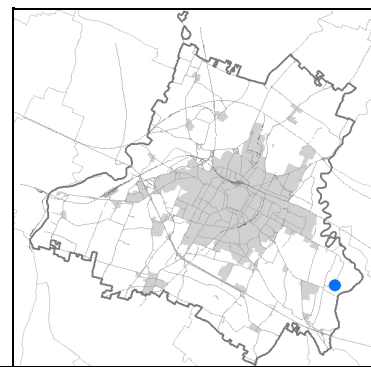

Estratto di mappa 2019 scala 1:2000

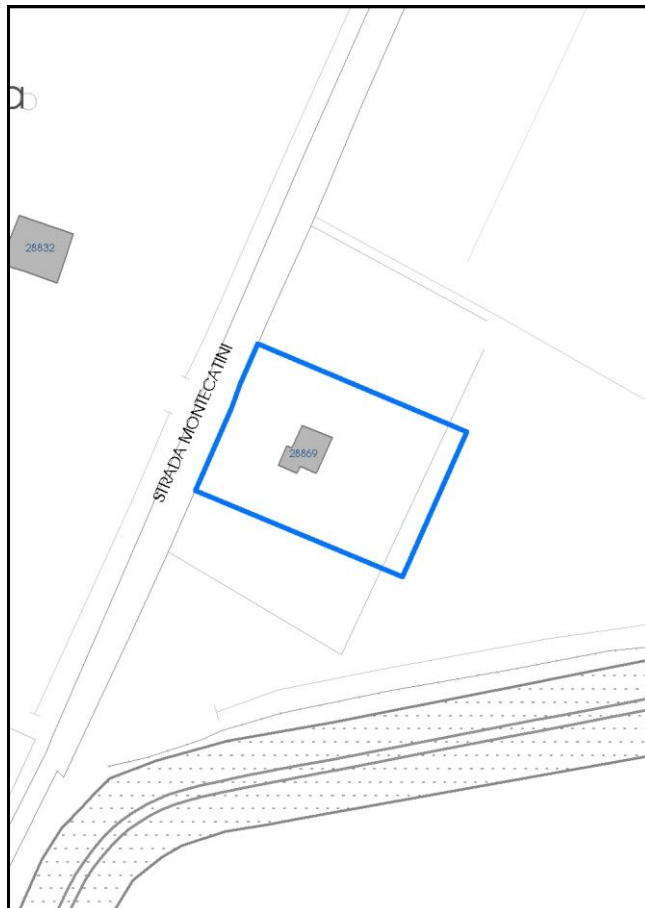

La perimetrazione del nucleo soprariportata è ai soli fini indicativi e non ha alcuna ricaduta normativa sulla base della disciplina di PUG.

Comune di Modena

**Codice nucleo: 254\_11dr**

nucleo recuperato

## LOCALIZZAZIONE

*Indirizzo:* STRADA MONTECATINI

*Numero civico:* 511

*Riferimenti catastali:* Foglio: 254

*Mappale:* 11

## FUNZIONI

- |                                                 |                                             |                                           |                                                     |
|-------------------------------------------------|---------------------------------------------|-------------------------------------------|-----------------------------------------------------|
| <input checked="" type="checkbox"/> Residenza   | <input type="checkbox"/> Deposito           | <input type="checkbox"/> Allevamento      | <input type="checkbox"/> Centro Aziendale           |
| <input type="checkbox"/> Serra/vivaio           | <input type="checkbox"/> Agriturismo        | <input type="checkbox"/> Maneggio         | <input type="checkbox"/> Impianto di trasformazione |
| <input type="checkbox"/> Altre attività econom. | <input type="checkbox"/> Fattoria didattica | <input type="checkbox"/> Imp. tecnologico | <input type="checkbox"/> Attività agricola residua  |

*Note:*

## DESCRIZIONE DELL'IMPIANTO INSEDIATIVO

**Impianto storico**

*Numero edifici:* 1

*Numero edifici oggetto di indagine:* 1

- ☐ Vincolo Monumentale D.Lgs. 42/2004
- ☒ Vincolo Giardino di notevole interesse **ALB128**
- ☐ Presenza di edifici estranei all'impianto -

*Assetto morfologico:* cortile

*Elementi componenti presenti:*

- |                                                |                                               |                                              |                                                          |
|------------------------------------------------|-----------------------------------------------|----------------------------------------------|----------------------------------------------------------|
| <input checked="" type="checkbox"/> recinzione | <input type="checkbox"/> manufatto funzionale | <input type="checkbox"/> albero singolo      | <input checked="" type="checkbox"/> alberatura a macchia |
| <input type="checkbox"/> pavimentazione        | <input checked="" type="checkbox"/> siepe     | <input type="checkbox"/> alberatura a filare | <input type="checkbox"/> altro                           |

*Note elementi:*

## RELAZIONI CON IL CONTESTO TERRITORIALE

*Tipo di accesso:* ☐ accesso indiretto ☒ accesso diretto da viabilità ☐ accesso tramite stradello

*Contesto paesaggistico:*

- |                                                                        |                                                              |
|------------------------------------------------------------------------|--------------------------------------------------------------|
| <input checked="" type="checkbox"/> appartenenza ad agglomerato rurale | <input type="checkbox"/> prossimità a territorio urbanizzato |
| <input type="checkbox"/> insediamento isolato                          | <input type="checkbox"/> prossimità ad infrastrutture        |
| <input type="checkbox"/> prossimità ad area produttiva                 | <input type="checkbox"/> prossimità a corso d'acqua          |

*Criticità ambientali:* assenti

## NOTE

**SCHEDA ANALITICA EDIFICIO**

**N. 4201**

Codice nucleo: 254\_11dr

Codice edificio: 28869

**LOCALIZZAZIONE**

Indirizzo: STRADA MONTECATINI

civico: 511

Riferimenti catastali 2019

Foglio: 254 Mappale: 111

Quartiere: 3 - BUON PASTORE - S.AGNESE - S.DAMASO

**FUNZIONE**

Funzione principale: residenza

Funzione secondaria ---

Stato di utilizzazione: in uso

☐ Edificio produttivo agricolo dismesso

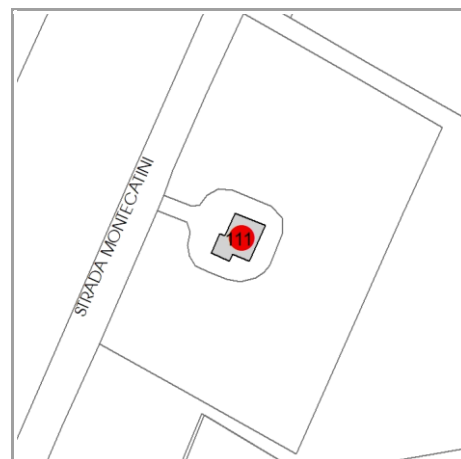

**CARATTERISTICHE DELL'EDIFICIO**

Numero di piani: 3

Numero di alloggi: 1

Superficie abitazione (mq): 103

Superficie altre funzioni (mq): 0

Epoca di costruzione: dal 1901 al 1945

Tipologia edilizia storica: **casa padronale**

☒ Coerenza con l'impianto storico originario

Integrità tipologica: originaria

Tipo di alterazione: ---

Stato di conservazione: buono

Vincolo Monumentale D.Lgs. 42/2004: non presente

**VALUTAZIONE**

☐ Valore Storico Architettonico

☒ Valore Storico Culturale Testimoniale

☐ Valore Storico Culturale Testimoniale - Edilizia Minore

**NOTE**



## DOCUMENTAZIONE FOTOGRAFICA

Foto censimento 1985/1987



Foto censimento 2017/2020

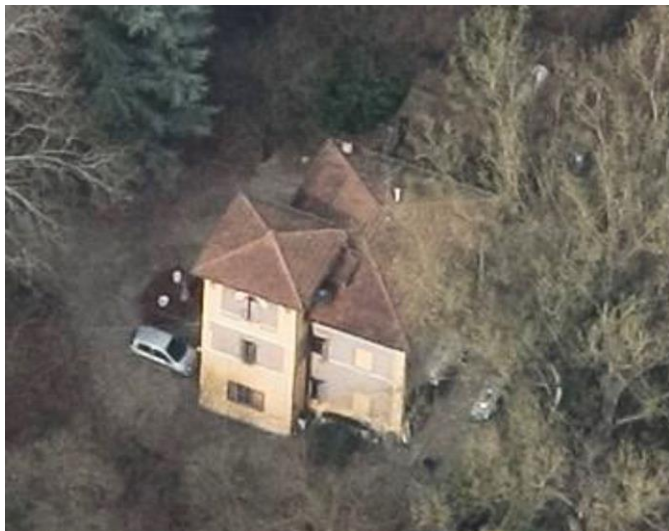

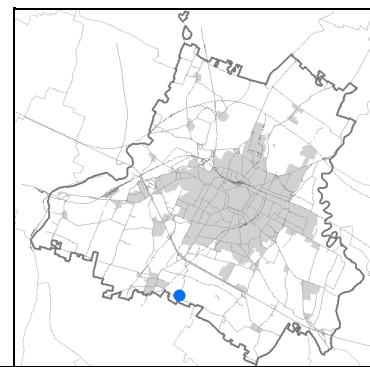

An aerial photograph of a rural landscape. A blue rectangle highlights a specific plot of land. This plot contains a small, light-colored building with a dark roof, surrounded by some vegetation. To the left of the highlighted plot is a road, and further left is a large body of water. To the right of the highlighted plot is a larger area with various buildings, including a large industrial-style building with a white roof, and a field with a complex pattern of trees and paths. The overall scene is a mix of agricultural land, residential buildings, and natural features.

An aerial photograph of a property outlined in blue. The property contains a large, light-colored house with multiple solar panels on its roof. To the right of the house is a smaller, reddish-roofed building. A paved driveway leads from the road to the property. The surrounding area includes a large body of water (likely a river) to the left, a road, and various other buildings and trees. The image is oriented horizontally on the page.

27909

27871

28930

84157

28897

STRADA STRADELLA

24158

27890

STRADA MARTINIANA

27851

27850

27859

le Casette

maggio 2023



Comune di Modena

**Codice nucleo: 255\_3nd**

nucleo recuperato

## LOCALIZZAZIONE

*Indirizzo:* STRADA STRADELLA

*Numero civico:* 307

*Riferimenti catastali:* Foglio: 255

*Mappale:* 3

## FUNZIONI

- |                                                 |                                              |                                           |                                                     |
|-------------------------------------------------|----------------------------------------------|-------------------------------------------|-----------------------------------------------------|
| <input checked="" type="checkbox"/> Residenza   | <input checked="" type="checkbox"/> Deposito | <input type="checkbox"/> Allevamento      | <input type="checkbox"/> Centro Aziendale           |
| <input type="checkbox"/> Serra/vivaio           | <input type="checkbox"/> Agriturismo         | <input type="checkbox"/> Maneggio         | <input type="checkbox"/> Impianto di trasformazione |
| <input type="checkbox"/> Altre attività econom. | <input type="checkbox"/> Fattoria didattica  | <input type="checkbox"/> Imp. tecnologico | <input type="checkbox"/> Attività agricola residua  |

*Note:*

## DESCRIZIONE DELL'IMPIANTO INSEDIATIVO

**Impianto storico**

*Numero edifici:* 4

*Numero edifici oggetto di indagine:* 1

- ☐ Vincolo Monumentale D.Lgs. 42/2004
- ☐ Vincolo Giardino di notevole interesse
- ☐ Presenza di edifici estranei all'impianto -

*Assetto morfologico:* corte aperta

*Elementi componenti presenti:*

- |                                                    |                                               |                                                    |                                                          |
|----------------------------------------------------|-----------------------------------------------|----------------------------------------------------|----------------------------------------------------------|
| <input checked="" type="checkbox"/> recinzione     | <input type="checkbox"/> manufatto funzionale | <input checked="" type="checkbox"/> albero singolo | <input checked="" type="checkbox"/> alberatura a macchia |
| <input checked="" type="checkbox"/> pavimentazione | <input checked="" type="checkbox"/> siepe     | <input type="checkbox"/> alberatura a filare       | <input type="checkbox"/> altro                           |

*Note elementi:*

## RELAZIONI CON IL CONTESTO TERRITORIALE

*Tipo di accesso:* ☐ accesso indiretto ☒ accesso diretto da viabilità ☐ accesso tramite stradello

*Contesto paesaggistico:*

- |                                                             |                                                              |
|-------------------------------------------------------------|--------------------------------------------------------------|
| <input type="checkbox"/> appartenenza ad agglomerato rurale | <input type="checkbox"/> prossimità a territorio urbanizzato |
| <input checked="" type="checkbox"/> insediamento isolato    | <input type="checkbox"/> prossimità ad infrastrutture        |
| <input type="checkbox"/> prossimità ad area produttiva      | <input type="checkbox"/> prossimità a corso d'acqua          |

*Criticità ambientali:* fonti esterne  
(deposito materiali edili 60 m)

## NOTE



**SCHEDA ANALITICA EDIFICIO**

**N. 4202**

Codice nucleo: 255\_3nd

Codice edificio: 28930

**LOCALIZZAZIONE**

*Indirizzo:* STRADA STRADELLA

*civico:* 307

*Riferimenti catastali 2019*

*Foglio:* 255 *Mappale:* 3

*Quartiere:* 3 - BUON PASTORE - S.AGNESE - S.DAMASO

**FUNZIONE**

*Funzione principale:* residenza

*Funzione secondaria* ---

*Stato di utilizzazione:* in uso

☐ *Edificio produttivo agricolo dismesso*

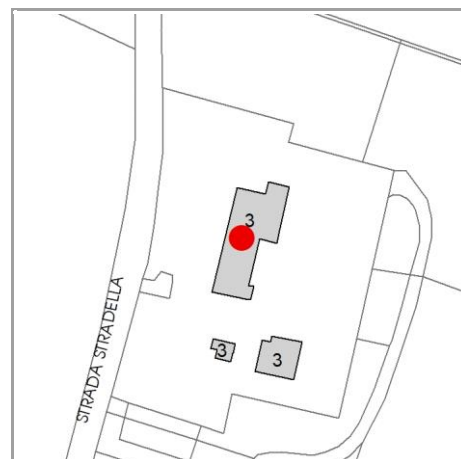

**CARATTERISTICHE DELL'EDIFICIO**

*Numero di piani:* 2

*Numero di alloggi:* 2

*Superficie abitazione (mq):* 332

*Superficie altre funzioni (mq):* 0

*Epoca di costruzione:* dal 1901 al 1945

*Tipologia edilizia storica:* **casa colonica**

☒ *Coerenza con l'impianto storico originario*

*Integrità tipologica:* alterata

*Tipo di alterazione:* ampliamento

*Stato di conservazione:* buono

*Vincolo Monumentale D.Lgs. 42/2004:* non presente

**VALUTAZIONE**

☐ Valore Storico Architettonico

☒ Valore Storico Culturale Testimoniale

☐ Valore Storico Culturale Testimoniale - Edilizia Minore

**NOTE**

pannelli solari integrati nella copertura

## DOCUMENTAZIONE FOTOGRAFICA

Foto censimento 1985/1987



Foto censimento 2017/2020





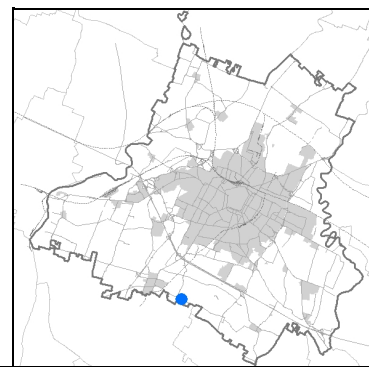

An aerial photograph of a rural landscape. A specific plot of land is highlighted with a blue outline. This plot contains several buildings, including a prominent white rectangular structure and several smaller, darker-roofed buildings. The plot is situated between a road on the left and a larger area of fields and scattered buildings on the right. The surrounding area includes green agricultural fields, some brownish fields, and various other buildings and structures. A dashed line is visible in the bottom left corner of the image.

An aerial photograph of a property in the Town of Eastford, Vermont. The property is outlined in blue and contains several buildings, including a large white building, a red building, and several smaller structures. The property is situated near a road and a green field.

An aerial photograph of a residential area in Sesto San Giovanni, Milan. A specific plot is outlined in blue. Within this plot, there are several buildings of varying sizes and shapes, each labeled with a number. The buildings are shaded in a light gray color. The numbers are: 32458 (a large building in the upper left), 28919, 28910, 28899, 28895, 28920, 28923, 28927, 28935, 28907, 28913, 28925, and 28929. The street 'STRADA MARINIANA' is visible at the bottom of the plot, running diagonally. The surrounding area shows other buildings and streets, but they are not outlined or labeled.

maggio 2023



Comune di Modena

**Codice nucleo: 255\_13nd**

nucleo recuperato

## LOCALIZZAZIONE

*Indirizzo:* STRADA MARTINIANA

*Numero civico:* 257

*Riferimenti catastali:* Foglio: 255

*Mappale:* 13

## FUNZIONI

- |                                                            |                                                 |                                                 |                                                     |
|------------------------------------------------------------|-------------------------------------------------|-------------------------------------------------|-----------------------------------------------------|
| <input checked="" type="checkbox"/> Residenza              | <input checked="" type="checkbox"/> Deposito    | <input checked="" type="checkbox"/> Allevamento | <input type="checkbox"/> Centro Aziendale           |
| <input type="checkbox"/> Serra/vivaio                      | <input checked="" type="checkbox"/> Agriturismo | <input checked="" type="checkbox"/> Maneggio    | <input type="checkbox"/> Impianto di trasformazione |
| <input checked="" type="checkbox"/> Altre attività econom. | <input type="checkbox"/> Fattoria didattica     | <input type="checkbox"/> Imp. tecnologico       | <input type="checkbox"/> Attività agricola residua  |

*Note:*

## DESCRIZIONE DELL'IMPIANTO INSEDIATIVO

**Impianto storico**

*Numero edifici:* 10

*Numero edifici oggetto di indagine:* 5

- ☐ Vincolo Monumentale D.Lgs. 42/2004
- ☐ Vincolo Giardino di notevole interesse
- ☒ Presenza di edifici estranei all'impianto -

*Assetto morfologico:* corte aperta

*Elementi componenti presenti:*

- |                                                    |                                                          |                                                         |                                               |
|----------------------------------------------------|----------------------------------------------------------|---------------------------------------------------------|-----------------------------------------------|
| <input checked="" type="checkbox"/> recinzione     | <input checked="" type="checkbox"/> manufatto funzionale | <input type="checkbox"/> albero singolo                 | <input type="checkbox"/> alberatura a macchia |
| <input checked="" type="checkbox"/> pavimentazione | <input checked="" type="checkbox"/> siepe                | <input checked="" type="checkbox"/> alberatura a filare | <input checked="" type="checkbox"/> altro     |

*Note elementi:*

presenza di persistenza storica (cod PS024): oratorio

## RELAZIONI CON IL CONTESTO TERRITORIALE

*Tipo di accesso:* ☐ accesso indiretto ☒ accesso diretto da viabilità ☐ accesso tramite stradello

*Contesto paesaggistico:*

- |                                                             |                                                              |
|-------------------------------------------------------------|--------------------------------------------------------------|
| <input type="checkbox"/> appartenenza ad agglomerato rurale | <input type="checkbox"/> prossimità a territorio urbanizzato |
| <input checked="" type="checkbox"/> insediamento isolato    | <input type="checkbox"/> prossimità ad infrastrutture        |
| <input type="checkbox"/> prossimità ad area produttiva      | <input type="checkbox"/> prossimità a corso d'acqua          |

*Criticità ambientali:* fonti interne ed esterne

(allevamento equidi, allevamento bovini 170 m)

## NOTE

**SCHEDA ANALITICA EDIFICIO**

**N. 4203**

Codice nucleo: 255\_13nd

Codice edificio: 28899

**LOCALIZZAZIONE**

Indirizzo: STRADA MARTINIANA

civico: 257

Riferimenti catastali 2019

Foglio: 255 Mappale: 11

Quartiere: 3 - BUON PASTORE - S.AGNESE - S.DAMASO

**FUNZIONE**

Funzione principale: deposito

Funzione secondaria ---

Stato di utilizzazione: in uso

☐ Edificio produttivo agricolo dismesso

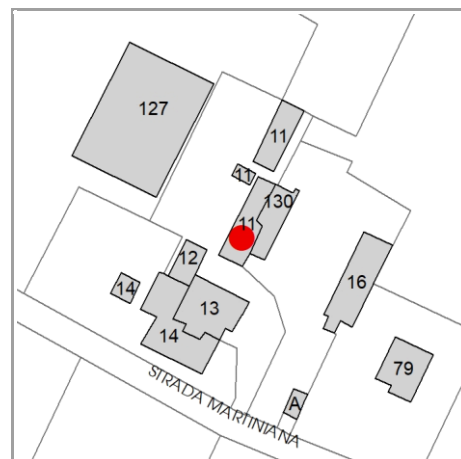

**CARATTERISTICHE DELL'EDIFICIO**

Numero di piani: 2

Numero di alloggi: 0

Superficie abitazione (mq): 0

Superficie altre funzioni (mq): 139

Epoca di costruzione: dal 1801 al 1900

Tipologia edilizia storica: **stalla e fienile**

☒ Coerenza con l'impianto storico originario

Integrità tipologica: originaria

Tipo di alterazione: ---

Stato di conservazione: buono

Vincolo Monumentale D.Lgs. 42/2004: non presente

**VALUTAZIONE**

☐ Valore Storico Architettonico

☒ Valore Storico Culturale Testimoniale

☐ Valore Storico Culturale Testimoniale - Edilizia Minore

**NOTE**

## DOCUMENTAZIONE FOTOGRAFICA

Foto censimento 1985/1987



Foto censimento 2017/2020

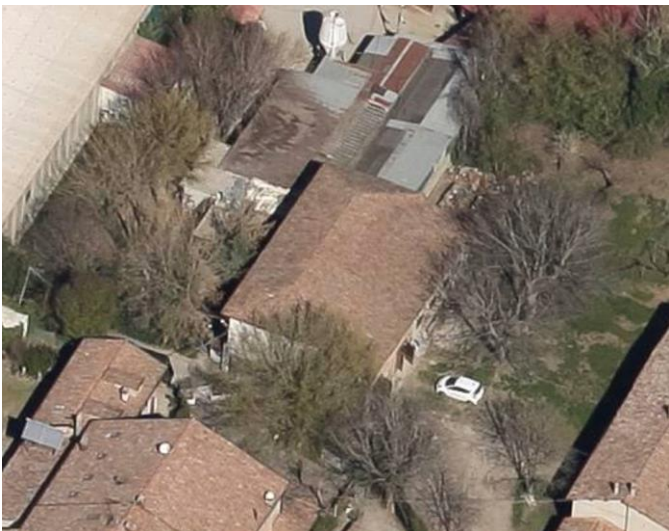



# CENSIMENTO PATRIMONIO EDILIZIO 2021

## TERRITORIO RURALE

N° IDENTIFICATIVO SCHEDA: 4204

Codice nucleo: 255\_13nd



Foto aerea 2019 - C.G.R. s.p.a. Parma scala 1:5000



Foto aerea 2019 scala 1:2000

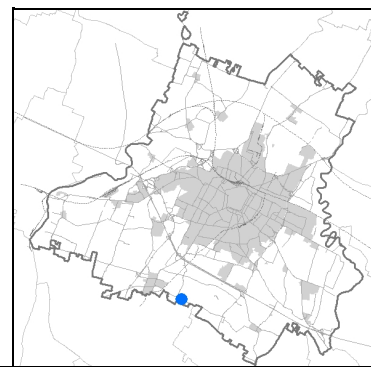

Estratto di mappa 2019 scala 1:2000

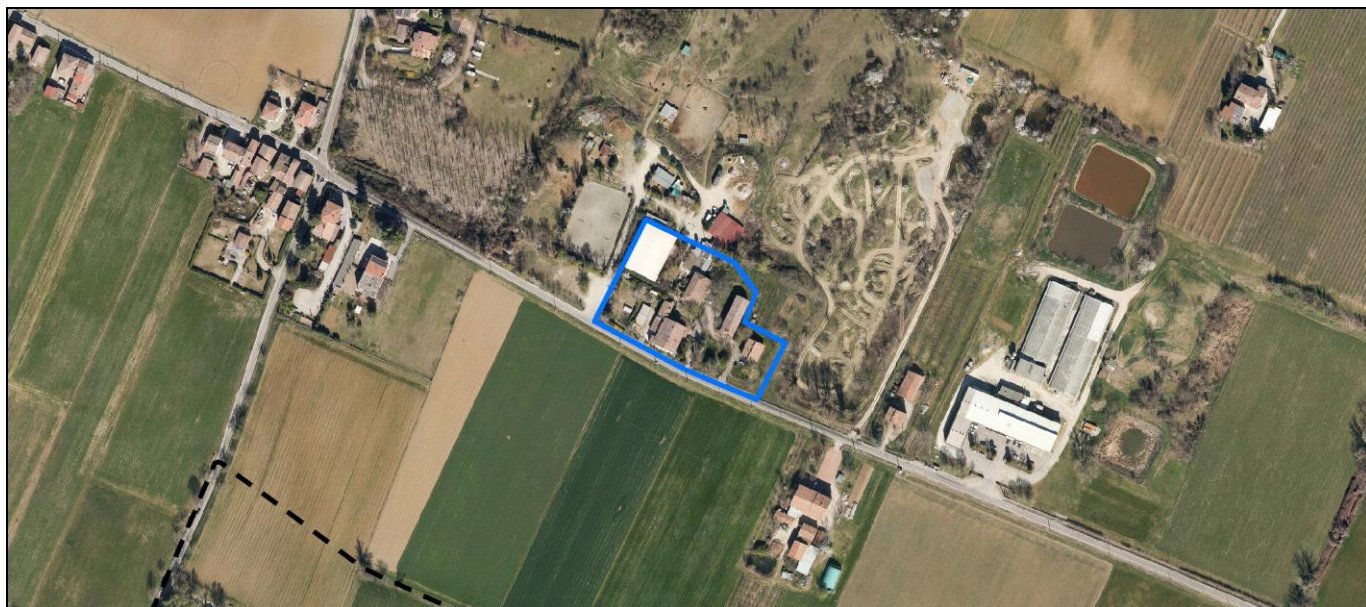
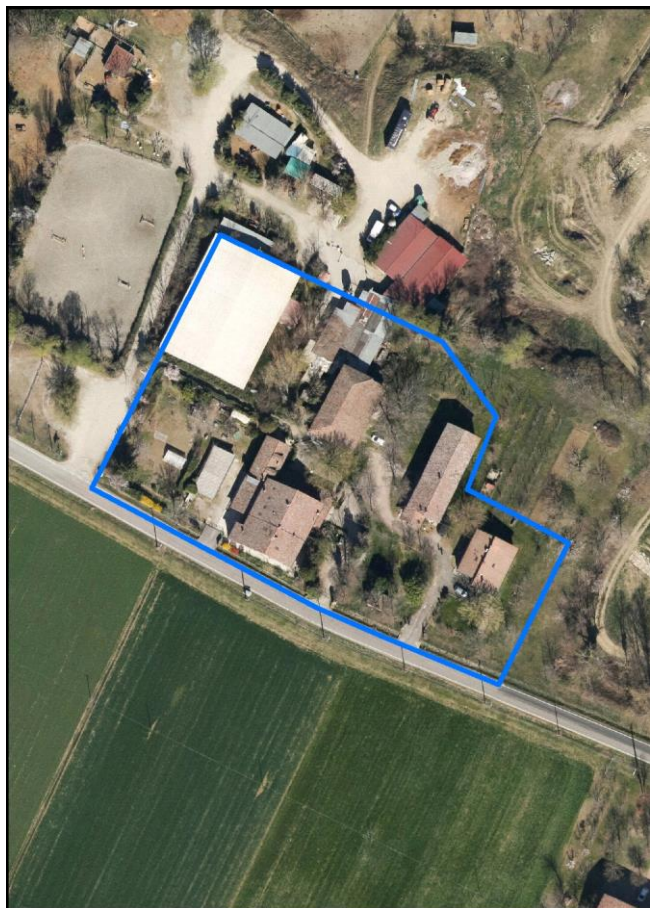
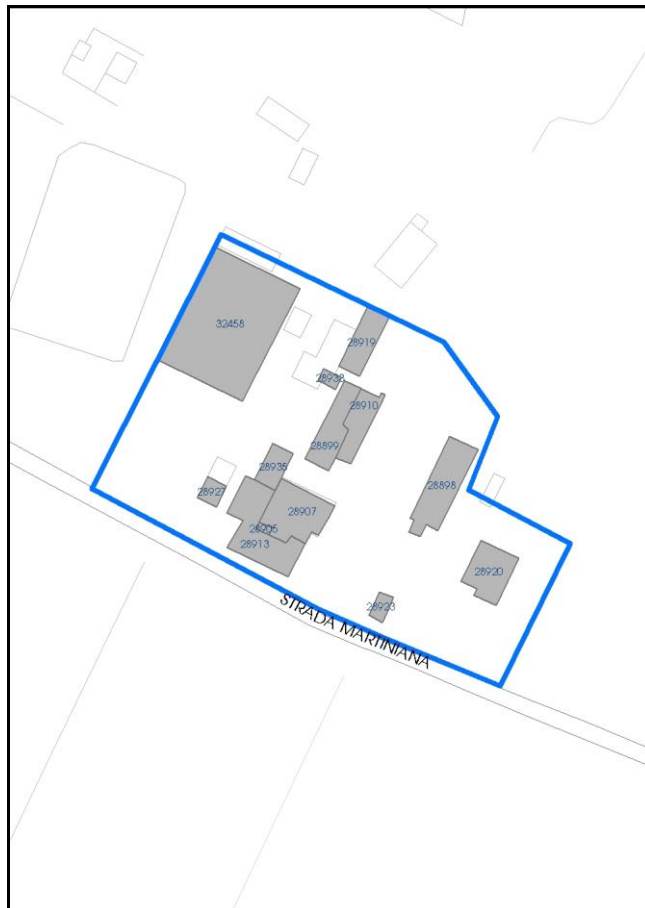

La perimetrazione del nucleo soprariportata è ai soli fini indicativi e non ha alcuna ricaduta normativa sulla base della disciplina di PUG.

Comune di Modena

**Codice nucleo: 255\_13nd**

nucleo recuperato

## LOCALIZZAZIONE

*Indirizzo:* STRADA MARTINIANA

*Numero civico:* 257

*Riferimenti catastali:* Foglio: 255

*Mappale:* 13

## FUNZIONI

- |                                                            |                                                 |                                                 |                                                     |
|------------------------------------------------------------|-------------------------------------------------|-------------------------------------------------|-----------------------------------------------------|
| <input checked="" type="checkbox"/> Residenza              | <input checked="" type="checkbox"/> Deposito    | <input checked="" type="checkbox"/> Allevamento | <input type="checkbox"/> Centro Aziendale           |
| <input type="checkbox"/> Serra/vivaio                      | <input checked="" type="checkbox"/> Agriturismo | <input checked="" type="checkbox"/> Maneggio    | <input type="checkbox"/> Impianto di trasformazione |
| <input checked="" type="checkbox"/> Altre attività econom. | <input type="checkbox"/> Fattoria didattica     | <input type="checkbox"/> Imp. tecnologico       | <input type="checkbox"/> Attività agricola residua  |

*Note:*

## DESCRIZIONE DELL'IMPIANTO INSEDIATIVO

**Impianto storico**

*Numero edifici:* 10

*Numero edifici oggetto di indagine:* 5

- ☐ Vincolo Monumentale D.Lgs. 42/2004
- ☐ Vincolo Giardino di notevole interesse
- ☒ Presenza di edifici estranei all'impianto -

*Assetto morfologico:* corte aperta

*Elementi componenti presenti:*

- |                                                    |                                                          |                                                         |                                               |
|----------------------------------------------------|----------------------------------------------------------|---------------------------------------------------------|-----------------------------------------------|
| <input checked="" type="checkbox"/> recinzione     | <input checked="" type="checkbox"/> manufatto funzionale | <input type="checkbox"/> albero singolo                 | <input type="checkbox"/> alberatura a macchia |
| <input checked="" type="checkbox"/> pavimentazione | <input checked="" type="checkbox"/> siepe                | <input checked="" type="checkbox"/> alberatura a filare | <input checked="" type="checkbox"/> altro     |

*Note elementi:*

presenza di persistenza storica (cod PS024): oratorio

## RELAZIONI CON IL CONTESTO TERRITORIALE

*Tipo di accesso:* ☐ accesso indiretto ☒ accesso diretto da viabilità ☐ accesso tramite stradello

*Contesto paesaggistico:*

- |                                                             |                                                              |
|-------------------------------------------------------------|--------------------------------------------------------------|
| <input type="checkbox"/> appartenenza ad agglomerato rurale | <input type="checkbox"/> prossimità a territorio urbanizzato |
| <input checked="" type="checkbox"/> insediamento isolato    | <input type="checkbox"/> prossimità ad infrastrutture        |
| <input type="checkbox"/> prossimità ad area produttiva      | <input type="checkbox"/> prossimità a corso d'acqua          |

*Criticità ambientali:* fonti interne ed esterne

(allevamento equidi, allevamento bovini 170 m)

## NOTE

**SCHEDA ANALITICA EDIFICIO**

**N. 4204**

Codice nucleo: 255\_13nd

Codice edificio: 28935

**LOCALIZZAZIONE**

*Indirizzo:* STRADA MARTINIANA

*civico:* 257

*Riferimenti catastali 2019*

*Foglio:* 255 *Mappale:* 12

*Quartiere:* 3 - BUON PASTORE - S.AGNESE - S.DAMASO

**FUNZIONE**

*Funzione principale:* residenza

*Funzione secondaria:* ristorante

*Stato di utilizzazione:* in uso

☐ *Edificio produttivo agricolo dismesso*

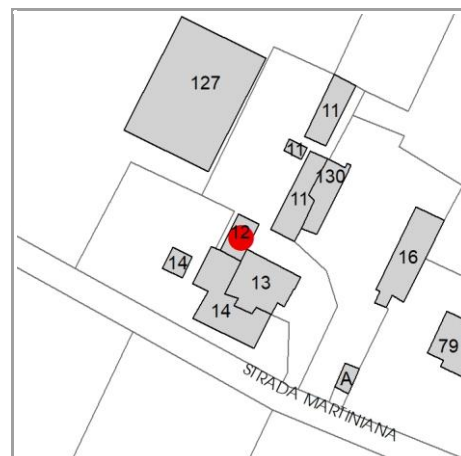

**CARATTERISTICHE DELL'EDIFICIO**

*Numero di piani:* 1

*Numero di alloggi:* 1

*Superficie abitazione (mq):* 65

*Superficie altre funzioni (mq):* 0

*Epoca di costruzione:* fino al 1800

*Tipologia edilizia storica:* **casa colonica**

☒ *Coerenza con l'impianto storico originario*

*Integrità tipologica:* originaria

*Tipo di alterazione:* ---

*Stato di conservazione:* buono

*Vincolo Monumentale D.Lgs. 42/2004:* non presente

**VALUTAZIONE**

☐ Valore Storico Architettonico

☒ Valore Storico Culturale Testimoniale

☐ Valore Storico Culturale Testimoniale - Edilizia Minore

**NOTE**

gli edifici cod. 28935, cod. 28907, cod. 28905 e cod. 28913 formano un unico immobile



## DOCUMENTAZIONE FOTOGRAFICA

Foto censimento 1985/1987



Foto censimento 2017/2020





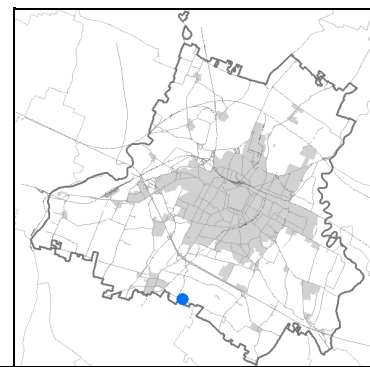

An aerial photograph of a rural landscape. A blue outline highlights a specific plot of land in the center. This plot contains several buildings, including a prominent white rectangular structure. To the left of the highlighted area is a road and a cluster of houses. To the right is a large industrial or agricultural building with a grey roof. The surrounding area consists of green and brown fields, some trees, and other scattered buildings. A dashed line runs diagonally across the bottom left corner of the image.

An aerial photograph showing a property outlined in blue. The property contains a large white rectangular building, a red-roofed building, and several smaller structures with brown roofs. The property is bordered by a road to the south and a green field to the west. Surrounding the property are various other buildings, trees, and a dirt road.

An aerial photograph of a residential area in San Marino. A specific plot is outlined in blue. Within this plot, there are several buildings, each labeled with a number: 32458 (a large building in the top left), 28919, 28909, 28910, 28899, 28935, 28927, 28907, 28905, 28913, 28898, 28920, and 28943. The plot is bordered by 'STRADA MARTINIANA' at the bottom. Surrounding the plot are other buildings and green spaces.

maggio 2023

Comune di Modena

**Codice nucleo: 255\_13nd**

nucleo recuperato

## LOCALIZZAZIONE

*Indirizzo:* STRADA MARTINIANA

*Numero civico:* 257

*Riferimenti catastali:* Foglio: 255

*Mappale:* 13

## FUNZIONI

- |                                                            |                                                 |                                                 |                                                     |
|------------------------------------------------------------|-------------------------------------------------|-------------------------------------------------|-----------------------------------------------------|
| <input checked="" type="checkbox"/> Residenza              | <input checked="" type="checkbox"/> Deposito    | <input checked="" type="checkbox"/> Allevamento | <input type="checkbox"/> Centro Aziendale           |
| <input type="checkbox"/> Serra/vivaio                      | <input checked="" type="checkbox"/> Agriturismo | <input checked="" type="checkbox"/> Maneggio    | <input type="checkbox"/> Impianto di trasformazione |
| <input checked="" type="checkbox"/> Altre attività econom. | <input type="checkbox"/> Fattoria didattica     | <input type="checkbox"/> Imp. tecnologico       | <input type="checkbox"/> Attività agricola residua  |

*Note:*

## DESCRIZIONE DELL'IMPIANTO INSEDIATIVO

**Impianto storico**

*Numero edifici:* 10

*Numero edifici oggetto di indagine:* 5

- ☐ Vincolo Monumentale D.Lgs. 42/2004
- ☐ Vincolo Giardino di notevole interesse
- ☒ Presenza di edifici estranei all'impianto -

*Assetto morfologico:* corte aperta

*Elementi componenti presenti:*

- |                                                    |                                                          |                                                         |                                               |
|----------------------------------------------------|----------------------------------------------------------|---------------------------------------------------------|-----------------------------------------------|
| <input checked="" type="checkbox"/> recinzione     | <input checked="" type="checkbox"/> manufatto funzionale | <input type="checkbox"/> albero singolo                 | <input type="checkbox"/> alberatura a macchia |
| <input checked="" type="checkbox"/> pavimentazione | <input checked="" type="checkbox"/> siepe                | <input checked="" type="checkbox"/> alberatura a filare | <input checked="" type="checkbox"/> altro     |

*Note elementi:*

presenza di persistenza storica (cod PS024): oratorio

## RELAZIONI CON IL CONTESTO TERRITORIALE

*Tipo di accesso:* ☐ accesso indiretto ☒ accesso diretto da viabilità ☐ accesso tramite stradello

*Contesto paesaggistico:*

- |                                                             |                                                              |
|-------------------------------------------------------------|--------------------------------------------------------------|
| <input type="checkbox"/> appartenenza ad agglomerato rurale | <input type="checkbox"/> prossimità a territorio urbanizzato |
| <input checked="" type="checkbox"/> insediamento isolato    | <input type="checkbox"/> prossimità ad infrastrutture        |
| <input type="checkbox"/> prossimità ad area produttiva      | <input type="checkbox"/> prossimità a corso d'acqua          |

*Criticità ambientali:* fonti interne ed esterne

(allevamento equidi, allevamento bovini 170 m)

## NOTE



**SCHEDA ANALITICA EDIFICIO**

**N. 4205**

Codice nucleo: 255\_13nd

Codice edificio: 28907

**LOCALIZZAZIONE**

*Indirizzo:* STRADA MARTINIANA

*civico:* 257

*Riferimenti catastali 2019*

*Foglio:* 255 *Mappale:* 13

*Quartiere:* 3 - BUON PASTORE - S.AGNESE - S.DAMASO

**FUNZIONE**

*Funzione principale:* residenza

*Funzione secondaria:* ristorante

*Stato di utilizzazione:* in uso

☐ *Edificio produttivo agricolo dismesso*

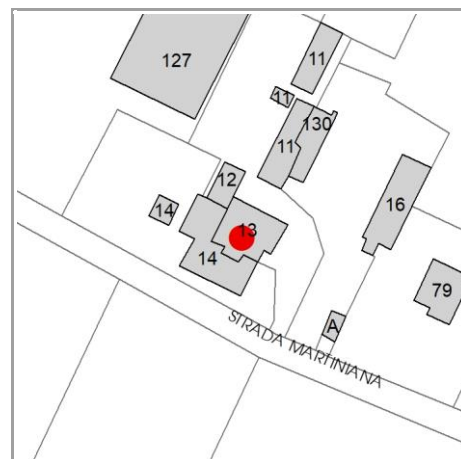

**CARATTERISTICHE DELL'EDIFICIO**

*Numero di piani:* 2

*Numero di alloggi:* 1

*Superficie abitazione (mq):* 201

*Superficie altre funzioni (mq):* 0

*Epoca di costruzione:* fino al 1800

*Tipologia edilizia storica:* **casa colonica**

☒ *Coerenza con l'impianto storico originario*

*Integrità tipologica:* originaria

*Tipo di alterazione:* ---

*Stato di conservazione:* buono

*Vincolo Monumentale D.Lgs. 42/2004:* non presente

**VALUTAZIONE**

☐ Valore Storico Architettonico

☒ Valore Storico Culturale Testimoniale

☐ Valore Storico Culturale Testimoniale - Edilizia Minore

**NOTE**

gli edifici cod. 28935, cod. 28907, cod. 28905 e cod. 28913 formano un unico immobile

## DOCUMENTAZIONE FOTOGRAFICA

Foto censimento 1985/1987



Foto censimento 2017/2020





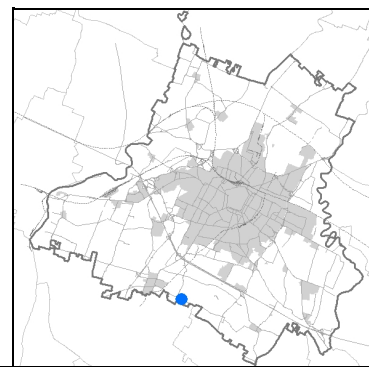

An aerial photograph of a rural landscape. A specific plot of land is highlighted with a blue outline. This plot contains several buildings, including a prominent white rectangular structure. The surrounding area includes various fields (some green, some brown), other buildings, and a road. A dashed line is visible in the lower-left corner of the image.

An aerial photograph of a property in the Town of Eastford, Vermont. The property is outlined in blue and contains several buildings, including a large white building, a red building, and several smaller structures. The property is situated near a road and a green field.

An aerial photograph of a property in Sesto San Giovanni, Milan, Italy. The property is outlined in blue and contains several buildings labeled with numbers: 32458, 28919, 28910, 28899, 28935, 28917, 28913, 28921, 28920, 28923, and 28895. The street 'STRADA MARTINIANA' is visible at the bottom.

maggio 2023



Comune di Modena

**Codice nucleo: 255\_13nd**

nucleo recuperato

## LOCALIZZAZIONE

*Indirizzo:* STRADA MARTINIANA

*Numero civico:* 257

*Riferimenti catastali:* Foglio: 255

*Mappale:* 13

## FUNZIONI

- |                                                            |                                                 |                                                 |                                                     |
|------------------------------------------------------------|-------------------------------------------------|-------------------------------------------------|-----------------------------------------------------|
| <input checked="" type="checkbox"/> Residenza              | <input checked="" type="checkbox"/> Deposito    | <input checked="" type="checkbox"/> Allevamento | <input type="checkbox"/> Centro Aziendale           |
| <input type="checkbox"/> Serra/vivaio                      | <input checked="" type="checkbox"/> Agriturismo | <input checked="" type="checkbox"/> Maneggio    | <input type="checkbox"/> Impianto di trasformazione |
| <input checked="" type="checkbox"/> Altre attività econom. | <input type="checkbox"/> Fattoria didattica     | <input type="checkbox"/> Imp. tecnologico       | <input type="checkbox"/> Attività agricola residua  |

*Note:*

## DESCRIZIONE DELL'IMPIANTO INSEDIATIVO

**Impianto storico**

*Numero edifici:* 10

*Numero edifici oggetto di indagine:* 5

- ☐ Vincolo Monumentale D.Lgs. 42/2004
- ☐ Vincolo Giardino di notevole interesse
- ☒ Presenza di edifici estranei all'impianto -

*Assetto morfologico:* corte aperta

*Elementi componenti presenti:*

- |                                                    |                                                          |                                                         |                                               |
|----------------------------------------------------|----------------------------------------------------------|---------------------------------------------------------|-----------------------------------------------|
| <input checked="" type="checkbox"/> recinzione     | <input checked="" type="checkbox"/> manufatto funzionale | <input type="checkbox"/> albero singolo                 | <input type="checkbox"/> alberatura a macchia |
| <input checked="" type="checkbox"/> pavimentazione | <input checked="" type="checkbox"/> siepe                | <input checked="" type="checkbox"/> alberatura a filare | <input checked="" type="checkbox"/> altro     |

*Note elementi:*

presenza di persistenza storica (cod PS024): oratorio

## RELAZIONI CON IL CONTESTO TERRITORIALE

*Tipo di accesso:* ☐ accesso indiretto ☒ accesso diretto da viabilità ☐ accesso tramite stradello

*Contesto paesaggistico:*

- |                                                             |                                                              |
|-------------------------------------------------------------|--------------------------------------------------------------|
| <input type="checkbox"/> appartenenza ad agglomerato rurale | <input type="checkbox"/> prossimità a territorio urbanizzato |
| <input checked="" type="checkbox"/> insediamento isolato    | <input type="checkbox"/> prossimità ad infrastrutture        |
| <input type="checkbox"/> prossimità ad area produttiva      | <input type="checkbox"/> prossimità a corso d'acqua          |

*Criticità ambientali:* fonti interne ed esterne

(allevamento equidi, allevamento bovini 170 m)

## NOTE

**SCHEDA ANALITICA EDIFICIO**

**N. 4206**

Codice nucleo: 255\_13nd

Codice edificio: 28905

**LOCALIZZAZIONE**

Indirizzo: STRADA MARTINIANA

civico: 257

Riferimenti catastali 2019

Foglio: 255 Mappale: 14

Quartiere: 3 - BUON PASTORE - S.AGNESE - S.DAMASO

**FUNZIONE**

Funzione principale: residenza

Funzione secondaria: ristorante

Stato di utilizzazione: in uso

☐ Edificio produttivo agricolo dismesso

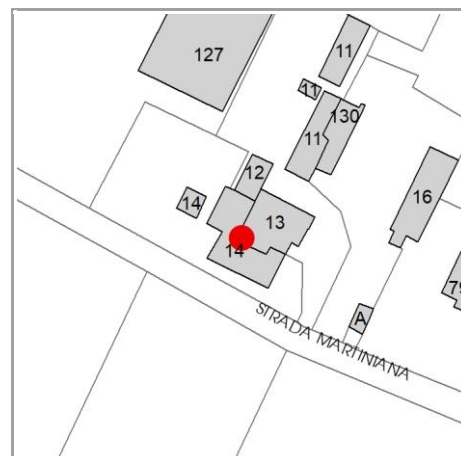

**CARATTERISTICHE DELL'EDIFICIO**

Numero di piani: 2

Numero di alloggi: 0

Superficie abitazione (mq): 0

Superficie altre funzioni (mq): 7

Epoca di costruzione: fino al 1800

Tipologia edilizia storica: **casa colonica**

☒ Coerenza con l'impianto storico originario

Integrità tipologica: originaria

Tipo di alterazione: ---

Stato di conservazione: buono

Vincolo Monumentale D.Lgs. 42/2004: non presente

**VALUTAZIONE**

☐ Valore Storico Architettonico

☒ Valore Storico Culturale Testimoniale

☐ Valore Storico Culturale Testimoniale - Edilizia Minore

**NOTE**

gli edifici cod. 28935, cod. 28907, cod. 28905 e cod. 28913 formano un unico immobile

## DOCUMENTAZIONE FOTOGRAFICA

Foto censimento 1985/1987



Foto censimento 2017/2020





# CENSIMENTO PATRIMONIO EDILIZIO 2021

## TERRITORIO RURALE

N° IDENTIFICATIVO SCHEDA: 4207

Codice nucleo: 255\_13nd



Foto aerea 2019 - C.G.R. s.p.a. Parma scala 1:5000



Foto aerea 2019 scala 1:2000

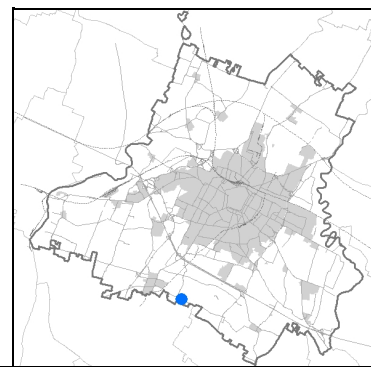

Estratto di mappa 2019 scala 1:2000

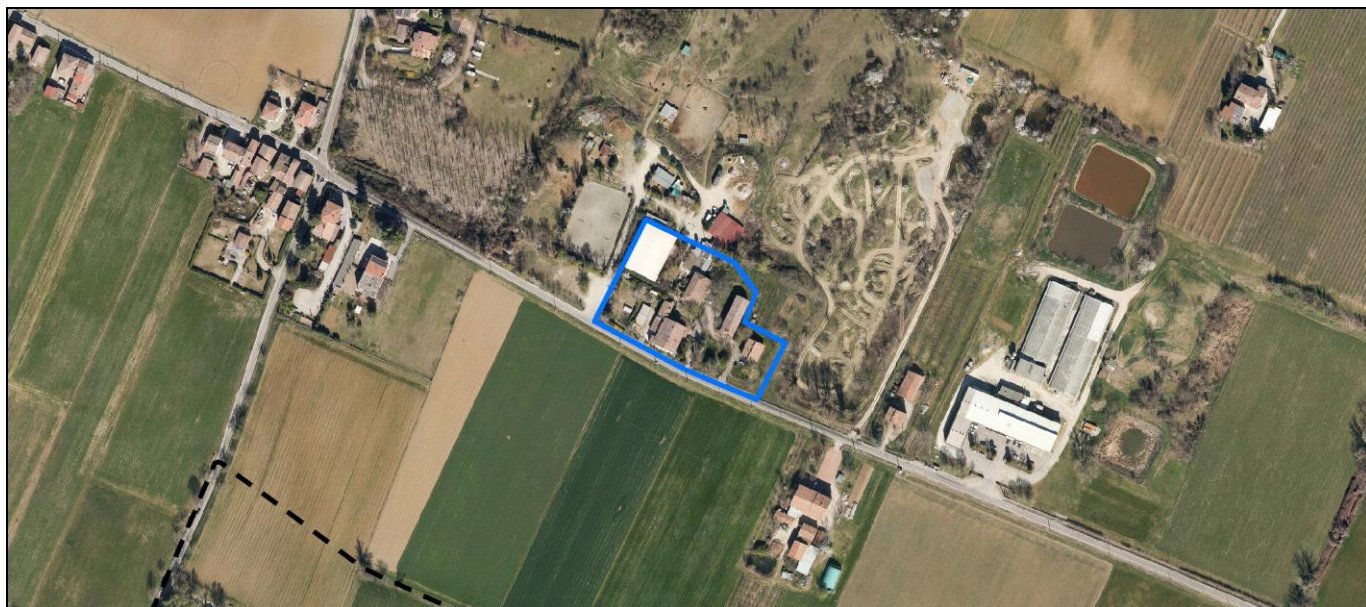
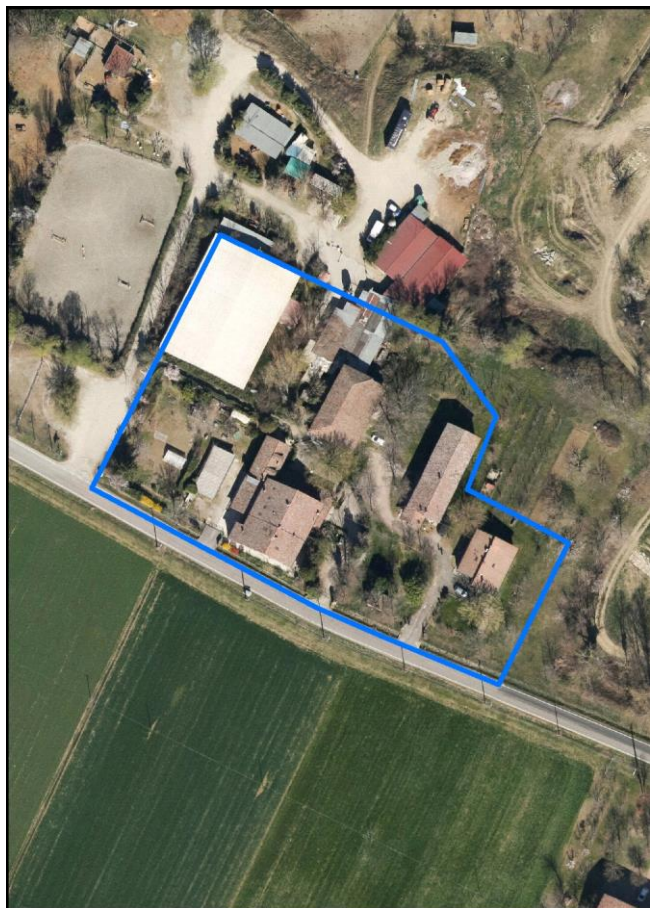
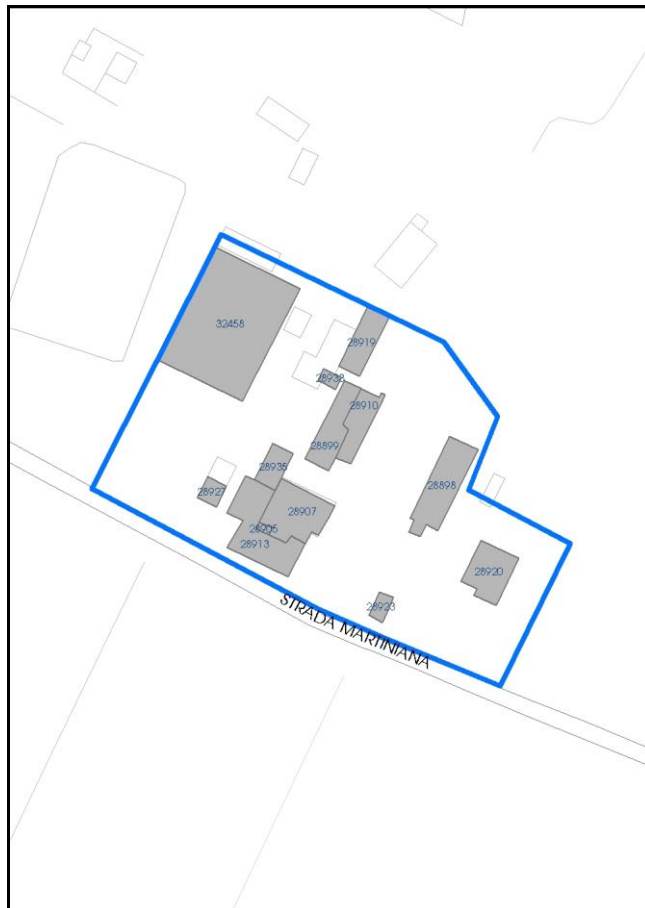

La perimetrazione del nucleo soprariportata è ai soli fini indicativi e non ha alcuna ricaduta normativa sulla base della disciplina di PUG.

Comune di Modena

**Codice nucleo: 255\_13nd**

nucleo recuperato

## LOCALIZZAZIONE

*Indirizzo:* STRADA MARTINIANA

*Numero civico:* 257

*Riferimenti catastali:* Foglio: 255

*Mappale:* 13

## FUNZIONI

- |                                                            |                                                 |                                                 |                                                     |
|------------------------------------------------------------|-------------------------------------------------|-------------------------------------------------|-----------------------------------------------------|
| <input checked="" type="checkbox"/> Residenza              | <input checked="" type="checkbox"/> Deposito    | <input checked="" type="checkbox"/> Allevamento | <input type="checkbox"/> Centro Aziendale           |
| <input type="checkbox"/> Serra/vivaio                      | <input checked="" type="checkbox"/> Agriturismo | <input checked="" type="checkbox"/> Maneggio    | <input type="checkbox"/> Impianto di trasformazione |
| <input checked="" type="checkbox"/> Altre attività econom. | <input type="checkbox"/> Fattoria didattica     | <input type="checkbox"/> Imp. tecnologico       | <input type="checkbox"/> Attività agricola residua  |

*Note:*

## DESCRIZIONE DELL'IMPIANTO INSEDIATIVO

**Impianto storico**

*Numero edifici:* 10

*Numero edifici oggetto di indagine:* 5

- ☐ Vincolo Monumentale D.Lgs. 42/2004
- ☐ Vincolo Giardino di notevole interesse
- ☒ Presenza di edifici estranei all'impianto -

*Assetto morfologico:* corte aperta

*Elementi componenti presenti:*

- |                                                    |                                                          |                                                         |                                               |
|----------------------------------------------------|----------------------------------------------------------|---------------------------------------------------------|-----------------------------------------------|
| <input checked="" type="checkbox"/> recinzione     | <input checked="" type="checkbox"/> manufatto funzionale | <input type="checkbox"/> albero singolo                 | <input type="checkbox"/> alberatura a macchia |
| <input checked="" type="checkbox"/> pavimentazione | <input checked="" type="checkbox"/> siepe                | <input checked="" type="checkbox"/> alberatura a filare | <input checked="" type="checkbox"/> altro     |

*Note elementi:*

presenza di persistenza storica (cod PS024): oratorio

## RELAZIONI CON IL CONTESTO TERRITORIALE

*Tipo di accesso:* ☐ accesso indiretto ☒ accesso diretto da viabilità ☐ accesso tramite stradello

*Contesto paesaggistico:*

- |                                                             |                                                              |
|-------------------------------------------------------------|--------------------------------------------------------------|
| <input type="checkbox"/> appartenenza ad agglomerato rurale | <input type="checkbox"/> prossimità a territorio urbanizzato |
| <input checked="" type="checkbox"/> insediamento isolato    | <input type="checkbox"/> prossimità ad infrastrutture        |
| <input type="checkbox"/> prossimità ad area produttiva      | <input type="checkbox"/> prossimità a corso d'acqua          |

*Criticità ambientali:* fonti interne ed esterne

(allevamento equidi, allevamento bovini 170 m)

## NOTE

**SCHEDA ANALITICA EDIFICIO**

**N. 4207**

Codice nucleo: 255\_13nd

Codice edificio: 28898

**LOCALIZZAZIONE**

Indirizzo: STRADA MARTINIANA

civico: 257

Riferimenti catastali 2019

Foglio: 255 Mappale: 16

Quartiere: 3 - BUON PASTORE - S.AGNESE - S.DAMASO

**FUNZIONE**

Funzione principale: residenza

Funzione secondaria: fienile

Stato di utilizzazione: in uso

☐ Edificio produttivo agricolo dismesso

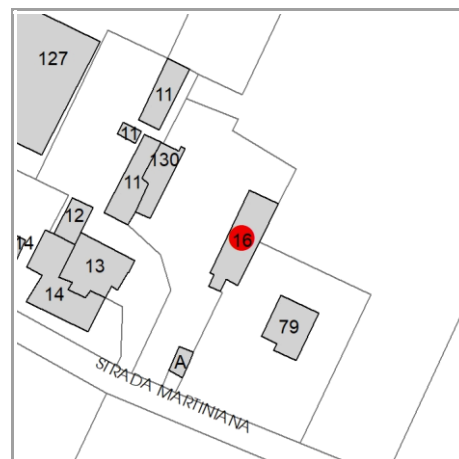

**CARATTERISTICHE DELL'EDIFICIO**

Numero di piani: 2

Numero di alloggi: 1

Superficie abitazione (mq): 209

Superficie altre funzioni (mq): 0

Epoca di costruzione: dal 1801 al 1900

Tipologia edilizia storica: **edificio a porta morta**

☒ Coerenza con l'impianto storico originario

Integrità tipologica: originaria

Tipo di alterazione: ---

Stato di conservazione: buono

Vincolo Monumentale D.Lgs. 42/2004: non presente

**VALUTAZIONE**

☐ Valore Storico Architettonico

☒ Valore Storico Culturale Testimoniale

☐ Valore Storico Culturale Testimoniale - Edilizia Minore

**NOTE**



## DOCUMENTAZIONE FOTOGRAFICA

Foto censimento 1985/1987



Foto censimento 2017/2020





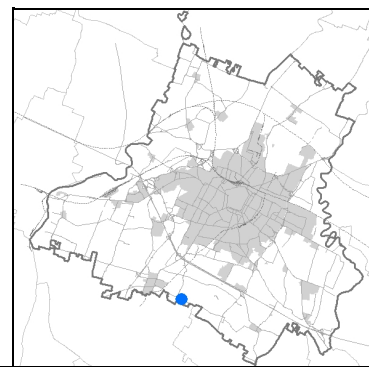

An aerial photograph of a rural landscape. A specific plot of land is highlighted with a blue outline. This plot contains several buildings, including a prominent white rectangular structure and several smaller houses with dark roofs. The plot is situated between a road on the left and a larger area of fields and trees on the right. To the right of the blue-outlined plot, there is a large industrial or agricultural building with a white roof and a dark section, surrounded by smaller structures and trees. The surrounding area consists of various green and brown fields, some with trees, and a road runs along the bottom of the image.

An aerial photograph of a property in the Town of Newburgh, New York, outlined in blue. The property includes a large white building, a red building, and several smaller structures, situated near a road and a green field.

An aerial photograph of a property in Sesto San Giovanni, Milan, Italy. The property is outlined in blue and contains several buildings labeled with numbers: 32458, 28919, 28910, 28899, 28935, 28917, 28913, 28921, 28920, 28923, and 28895. The street 'STRADA MARTINIANA' is visible at the bottom.

maggio 2023

Comune di Modena

**Codice nucleo: 255\_13nd**

nucleo recuperato

## LOCALIZZAZIONE

*Indirizzo:* STRADA MARTINIANA

*Numero civico:* 257

*Riferimenti catastali:* Foglio: 255

*Mappale:* 13

## FUNZIONI

- |                                                            |                                                 |                                                 |                                                     |
|------------------------------------------------------------|-------------------------------------------------|-------------------------------------------------|-----------------------------------------------------|
| <input checked="" type="checkbox"/> Residenza              | <input checked="" type="checkbox"/> Deposito    | <input checked="" type="checkbox"/> Allevamento | <input type="checkbox"/> Centro Aziendale           |
| <input type="checkbox"/> Serra/vivaio                      | <input checked="" type="checkbox"/> Agriturismo | <input checked="" type="checkbox"/> Maneggio    | <input type="checkbox"/> Impianto di trasformazione |
| <input checked="" type="checkbox"/> Altre attività econom. | <input type="checkbox"/> Fattoria didattica     | <input type="checkbox"/> Imp. tecnologico       | <input type="checkbox"/> Attività agricola residua  |

*Note:*

## DESCRIZIONE DELL'IMPIANTO INSEDIATIVO

**Impianto storico**

*Numero edifici:* 10

*Numero edifici oggetto di indagine:* 5

- ☐ Vincolo Monumentale D.Lgs. 42/2004
- ☐ Vincolo Giardino di notevole interesse
- ☒ Presenza di edifici estranei all'impianto -

*Assetto morfologico:* corte aperta

*Elementi componenti presenti:*

- |                                                    |                                                          |                                                         |                                               |
|----------------------------------------------------|----------------------------------------------------------|---------------------------------------------------------|-----------------------------------------------|
| <input checked="" type="checkbox"/> recinzione     | <input checked="" type="checkbox"/> manufatto funzionale | <input type="checkbox"/> albero singolo                 | <input type="checkbox"/> alberatura a macchia |
| <input checked="" type="checkbox"/> pavimentazione | <input checked="" type="checkbox"/> siepe                | <input checked="" type="checkbox"/> alberatura a filare | <input checked="" type="checkbox"/> altro     |

*Note elementi:*

presenza di persistenza storica (cod PS024): oratorio

## RELAZIONI CON IL CONTESTO TERRITORIALE

*Tipo di accesso:* ☐ accesso indiretto ☒ accesso diretto da viabilità ☐ accesso tramite stradello

*Contesto paesaggistico:*

- |                                                             |                                                              |
|-------------------------------------------------------------|--------------------------------------------------------------|
| <input type="checkbox"/> appartenenza ad agglomerato rurale | <input type="checkbox"/> prossimità a territorio urbanizzato |
| <input checked="" type="checkbox"/> insediamento isolato    | <input type="checkbox"/> prossimità ad infrastrutture        |
| <input type="checkbox"/> prossimità ad area produttiva      | <input type="checkbox"/> prossimità a corso d'acqua          |

*Criticità ambientali:* fonti interne ed esterne

(allevamento equidi, allevamento bovini 170 m)

## NOTE



Comune di Modena

CENSIMENTO PATRIMONIO EDILIZIO TERRITORIO RURALE

## SCHEDA ANALITICA EDIFICIO

N. 4208

Codice nucleo: 255\_13nd

Codice edificio: 28910

### LOCALIZZAZIONE

Indirizzo: STRADA MARTINIANA

civico: 257

Riferimenti catastali 2019

Foglio: 255 Mappale: 130

Quartiere: 3 - BUON PASTORE - S.AGNESE - S.DAMASO

### FUNZIONE

Funzione principale: deposito

Funzione secondaria ---

Stato di utilizzazione: in uso

☐ Edificio produttivo agricolo dismesso

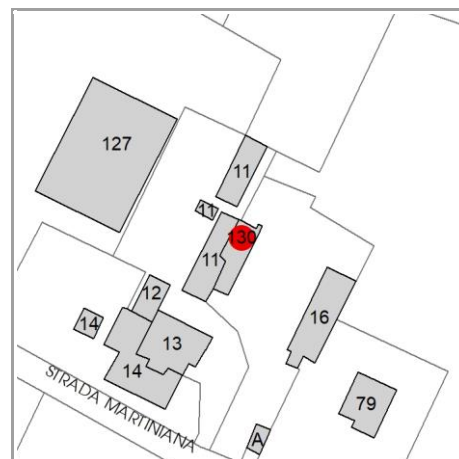

### CARATTERISTICHE DELL'EDIFICIO

Numero di piani: 2

Numero di alloggi: 0

Superficie abitazione (mq): 0

Superficie altre funzioni (mq): 110

Epoca di costruzione: dal 1901 al 1945

Tipologia edilizia storica: **stalla e fienile**

☒ Coerenza con l'impianto storico originario

Integrità tipologica: originaria

Tipo di alterazione: ---

Stato di conservazione: buono

Vincolo Monumentale D.Lgs. 42/2004: non presente

### VALUTAZIONE

☐ Valore Storico Architettonico

☒ Valore Storico Culturale Testimoniale

☐ Valore Storico Culturale Testimoniale - Edilizia Minore

### NOTE

## DOCUMENTAZIONE FOTOGRAFICA

Foto censimento 1985/1987



Foto censimento 2017/2020





# CENSIMENTO PATRIMONIO EDILIZIO 2021 TERRITORIO RURALE

N° IDENTIFICATIVO SCHEDA: 4209

Codice nucleo: 255\_336d



Foto aerea 2019 - C.G.R. s.p.a. Parma scala 1:5000



Foto aerea 2019 scala 1:2000

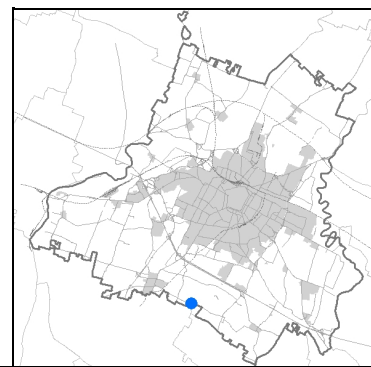

Estratto di mappa 2019 scala 1:2000

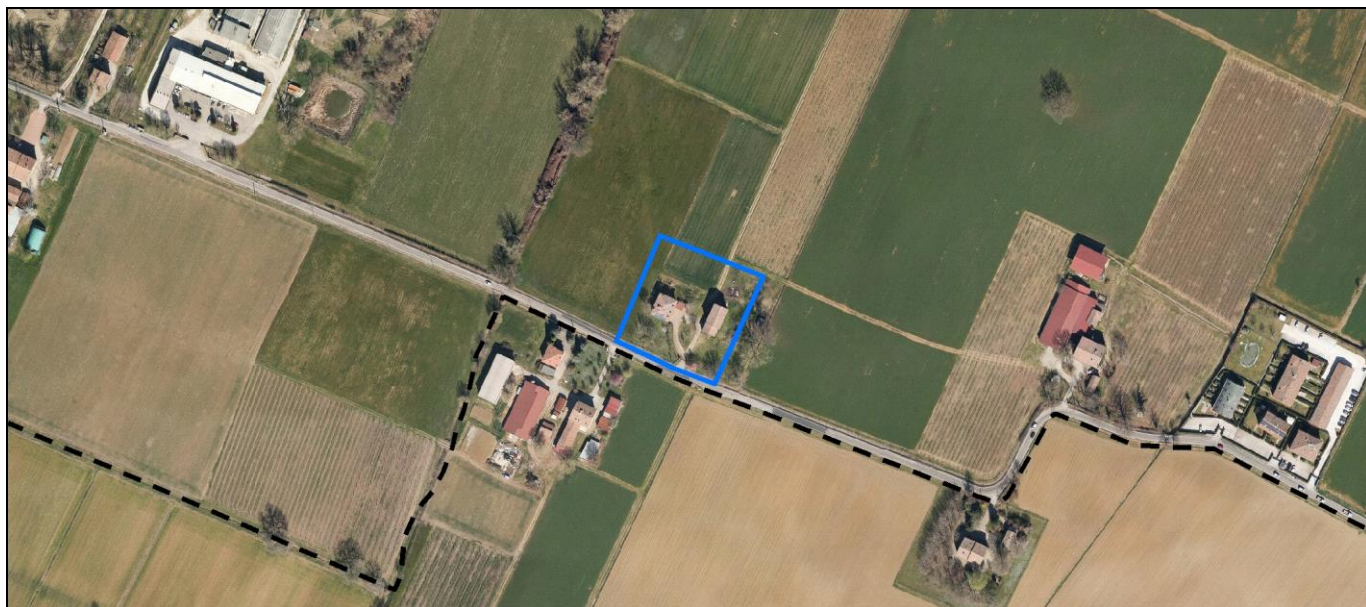

La perimetrazione del nucleo soprariportata è ai soli fini indicativi e non ha alcuna ricaduta normativa sulla base della disciplina di PUG.



Comune di Modena

**Codice nucleo: 255\_336d**

nucleo non recuperato

## LOCALIZZAZIONE

*Indirizzo:* STRADA MARTINIANA

*Numero civico:* 295

*Riferimenti catastali:* Foglio: 255

*Mappale:* 140

## FUNZIONI

- |                                                 |                                             |                                           |                                                     |
|-------------------------------------------------|---------------------------------------------|-------------------------------------------|-----------------------------------------------------|
| <input checked="" type="checkbox"/> Residenza   | <input type="checkbox"/> Deposito           | <input type="checkbox"/> Allevamento      | <input type="checkbox"/> Centro Aziendale           |
| <input type="checkbox"/> Serra/vivaio           | <input type="checkbox"/> Agriturismo        | <input type="checkbox"/> Maneggio         | <input type="checkbox"/> Impianto di trasformazione |
| <input type="checkbox"/> Altre attività econom. | <input type="checkbox"/> Fattoria didattica | <input type="checkbox"/> Imp. tecnologico | <input type="checkbox"/> Attività agricola residua  |

*Note:*

## DESCRIZIONE DELL'IMPIANTO INSEDIATIVO

**Impianto storico**

*Numero edifici:* 2

*Numero edifici oggetto di indagine:* 1

- ☐ Vincolo Monumentale D.Lgs. 42/2004
- ☐ Vincolo Giardino di notevole interesse
- ☒ Presenza di edifici estranei all'impianto - presenza di strutture non censite

*Assetto morfologico:* cortile

*Elementi componenti presenti:*

- |                                                |                                               |                                              |                                                          |
|------------------------------------------------|-----------------------------------------------|----------------------------------------------|----------------------------------------------------------|
| <input checked="" type="checkbox"/> recinzione | <input type="checkbox"/> manufatto funzionale | <input type="checkbox"/> albero singolo      | <input checked="" type="checkbox"/> alberatura a macchia |
| <input type="checkbox"/> pavimentazione        | <input type="checkbox"/> siepe                | <input type="checkbox"/> alberatura a filare | <input type="checkbox"/> altro                           |

*Note elementi:*

albero di pregio

## RELAZIONI CON IL CONTESTO TERRITORIALE

*Tipo di accesso:* ☐ accesso indiretto ☐ accesso diretto da viabilità ☐ accesso tramite stradello

*Contesto paesaggistico:*

- |                                                                        |                                                              |
|------------------------------------------------------------------------|--------------------------------------------------------------|
| <input checked="" type="checkbox"/> appartenenza ad agglomerato rurale | <input type="checkbox"/> prossimità a territorio urbanizzato |
| <input type="checkbox"/> insediamento isolato                          | <input type="checkbox"/> prossimità ad infrastrutture        |
| <input type="checkbox"/> prossimità ad area produttiva                 | <input type="checkbox"/> prossimità a corso d'acqua          |

*Criticità ambientali:* assenti

## NOTE

**SCHEDA ANALITICA EDIFICIO**

**N. 4209**

Codice nucleo: 255\_336d

Codice edificio: 28937

**LOCALIZZAZIONE**

Indirizzo: STRADA MARTINIANA

civico: 295

Riferimenti catastali 2019

Foglio: 255 Mappale: 140

Quartiere: 3 - BUON PASTORE - S.AGNESE - S.DAMASO

**FUNZIONE**

Funzione principale: deposito

Funzione secondaria ---

Stato di utilizzazione: in uso

☐ Edificio produttivo agricolo dismesso

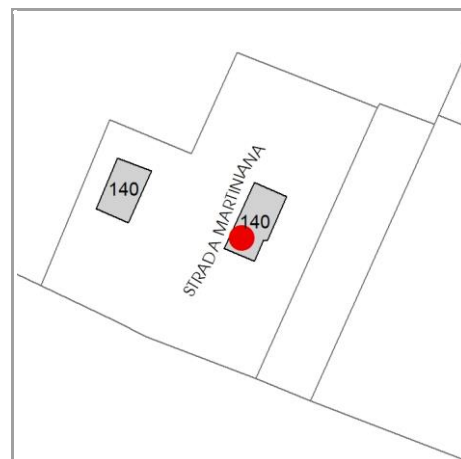

**CARATTERISTICHE DELL'EDIFICIO**

Numero di piani:

Numero di alloggi: 0

Superficie abitazione (mq): 0

Superficie altre funzioni (mq): 0

Epoca di costruzione: dal 1801 al 1900

Tipologia edilizia storica: **stalla e fienile**

☒ Coerenza con l'impianto storico originario

Integrità tipologica:

Tipo di alterazione: ---

Stato di conservazione: medio

Vincolo Monumentale D.Lgs. 42/2004: non presente

**VALUTAZIONE**

☐ Valore Storico Architettonico

☒ Valore Storico Culturale Testimoniale

☐ Valore Storico Culturale Testimoniale - Edilizia Minore

**NOTE**

## DOCUMENTAZIONE FOTOGRAFICA

Foto censimento 1985/1987



Foto censimento 2017/2020



# CENSIMENTO PATRIMONIO EDILIZIO 2021

## TERRITORIO RURALE

N° IDENTIFICATIVO SCHEDA: 4210

Codice nucleo: 255\_651



Foto aerea 2019 - C.G.R. s.p.a. Parma scala 1:5000



Foto aerea 2019 scala 1:2000

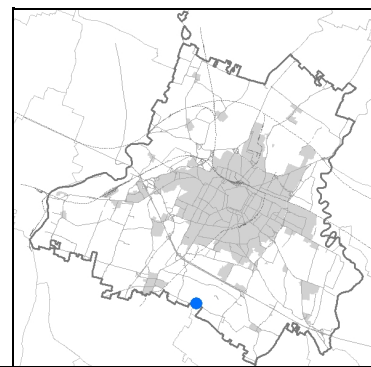
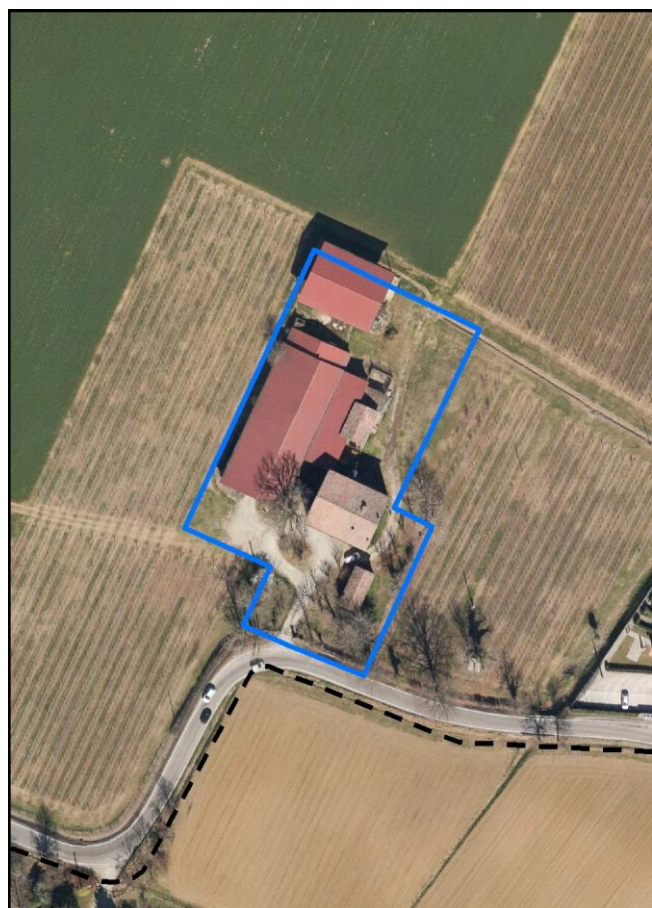

Estratto di mappa 2019 scala 1:2000

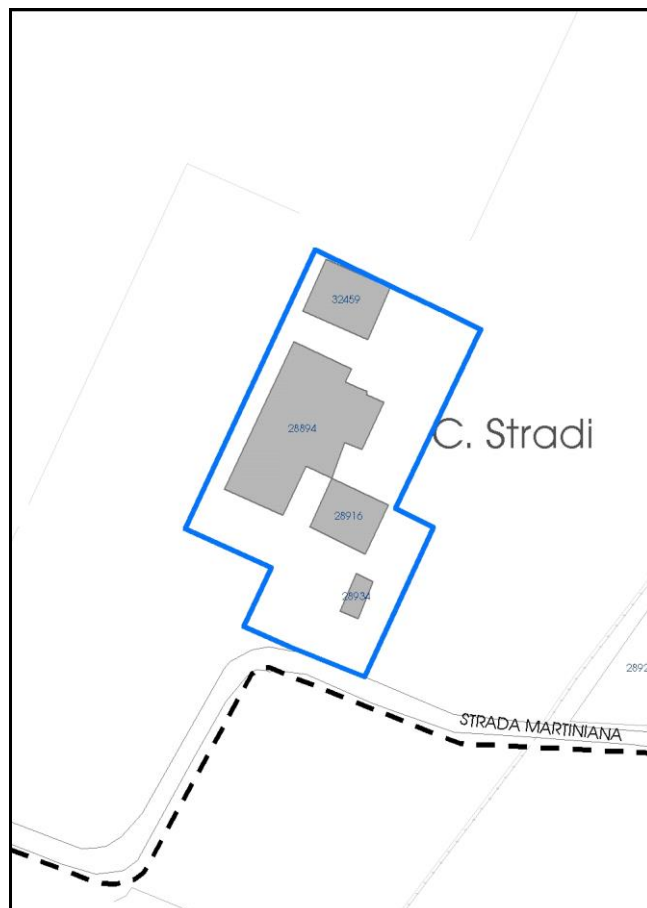

La perimetrazione del nucleo soprariportata è ai soli fini indicativi e non ha alcuna ricaduta normativa sulla base della disciplina di PUG.

Comune di Modena

**Codice nucleo: 255\_651**

## LOCALIZZAZIONE

*Indirizzo:* STRADA MARTINIANA

*Numero civico:* 315

*Riferimenti catastali:* Foglio: 255

*Mappale:* 134

## FUNZIONI

- |                                                 |                                              |                                           |                                                      |
|-------------------------------------------------|----------------------------------------------|-------------------------------------------|------------------------------------------------------|
| <input checked="" type="checkbox"/> Residenza   | <input checked="" type="checkbox"/> Deposito | <input type="checkbox"/> Allevamento      | <input checked="" type="checkbox"/> Centro Aziendale |
| <input type="checkbox"/> Serra/vivaio           | <input type="checkbox"/> Agriturismo         | <input type="checkbox"/> Maneggio         | <input type="checkbox"/> Impianto di trasformazione  |
| <input type="checkbox"/> Altre attività econom. | <input type="checkbox"/> Fattoria didattica  | <input type="checkbox"/> Imp. tecnologico | <input type="checkbox"/> Attività agricola residua   |

*Note:*

## DESCRIZIONE DELL'IMPIANTO INSEDIATIVO

**Impianto storico**

*Numero edifici:* 4

*Numero edifici oggetto di indagine:* 1

- ☐ Vincolo Monumentale D.Lgs. 42/2004
- ☐ Vincolo Giardino di notevole interesse
- ☒ Presenza di edifici estranei all'impianto -

*Assetto morfologico:* corte aperta

*Elementi componenti presenti:*

- |                                         |                                               |                                                    |                                               |
|-----------------------------------------|-----------------------------------------------|----------------------------------------------------|-----------------------------------------------|
| <input type="checkbox"/> recinzione     | <input type="checkbox"/> manufatto funzionale | <input checked="" type="checkbox"/> albero singolo | <input type="checkbox"/> alberatura a macchia |
| <input type="checkbox"/> pavimentazione | <input type="checkbox"/> siepe                | <input type="checkbox"/> alberatura a filare       | <input type="checkbox"/> altro                |

*Note elementi:*

## RELAZIONI CON IL CONTESTO TERRITORIALE

*Tipo di accesso:* ☐ accesso indiretto ☒ accesso diretto da viabilità ☐ accesso tramite stradello

*Contesto paesaggistico:*

- |                                                             |                                                              |
|-------------------------------------------------------------|--------------------------------------------------------------|
| <input type="checkbox"/> appartenenza ad agglomerato rurale | <input type="checkbox"/> prossimità a territorio urbanizzato |
| <input checked="" type="checkbox"/> insediamento isolato    | <input type="checkbox"/> prossimità ad infrastrutture        |
| <input type="checkbox"/> prossimità ad area produttiva      | <input type="checkbox"/> prossimità a corso d'acqua          |

*Criticità ambientali:* assenti

## NOTE

**SCHEDA ANALITICA EDIFICIO**

**N. 4210**

Codice nucleo: 255\_651

Codice edificio: 28916

**LOCALIZZAZIONE**

Indirizzo: STRADA MARTINIANA

civico: 315

Riferimenti catastali 2019

Foglio: 255 Mappale: 134

Quartiere: 3 - BUON PASTORE - S.AGNESE - S.DAMASO

**FUNZIONE**

Funzione principale: residenza

Funzione secondaria ---

Stato di utilizzazione: in uso

☐ Edificio produttivo agricolo dismesso

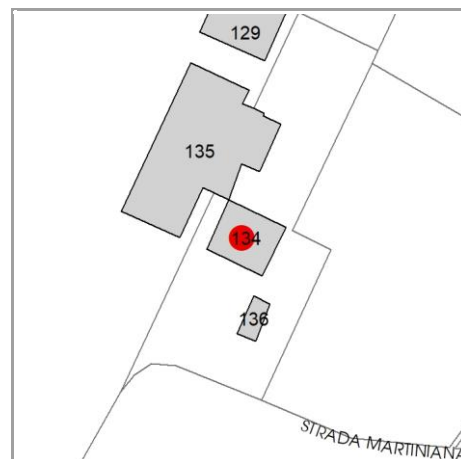

**CARATTERISTICHE DELL'EDIFICIO**

Numero di piani: 2

Numero di alloggi: 1

Superficie abitazione (mq): 160

Superficie altre funzioni (mq): 280

Epoca di costruzione: dal 1901 al 1945

Tipologia edilizia storica: **edificio a blocco**

☒ Coerenza con l'impianto storico originario

Integrità tipologica: alterata

Tipo di alterazione: alterazione dell'involucro

Stato di conservazione: buono

Vincolo Monumentale D.Lgs. 42/2004: non presente

**VALUTAZIONE**

☐ Valore Storico Architettonico

☒ Valore Storico Culturale Testimoniale

☐ Valore Storico Culturale Testimoniale - Edilizia Minore

**NOTE**



## DOCUMENTAZIONE FOTOGRAFICA

Foto censimento 1985/1987



Foto censimento 2017/2020

# CENSIMENTO PATRIMONIO EDILIZIO 2021 TERRITORIO RURALE

N° IDENTIFICATIVO SCHEDA: 4211

Codice nucleo: 255\_45dr



Foto aerea 2019 - C.G.R. s.p.a. Parma scala 1:5000



Foto aerea 2019 scala 1:2000

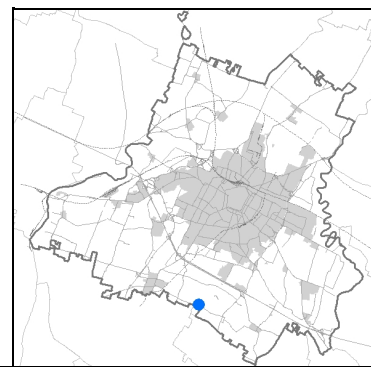

Estratto di mappa 2019 scala 1:2000

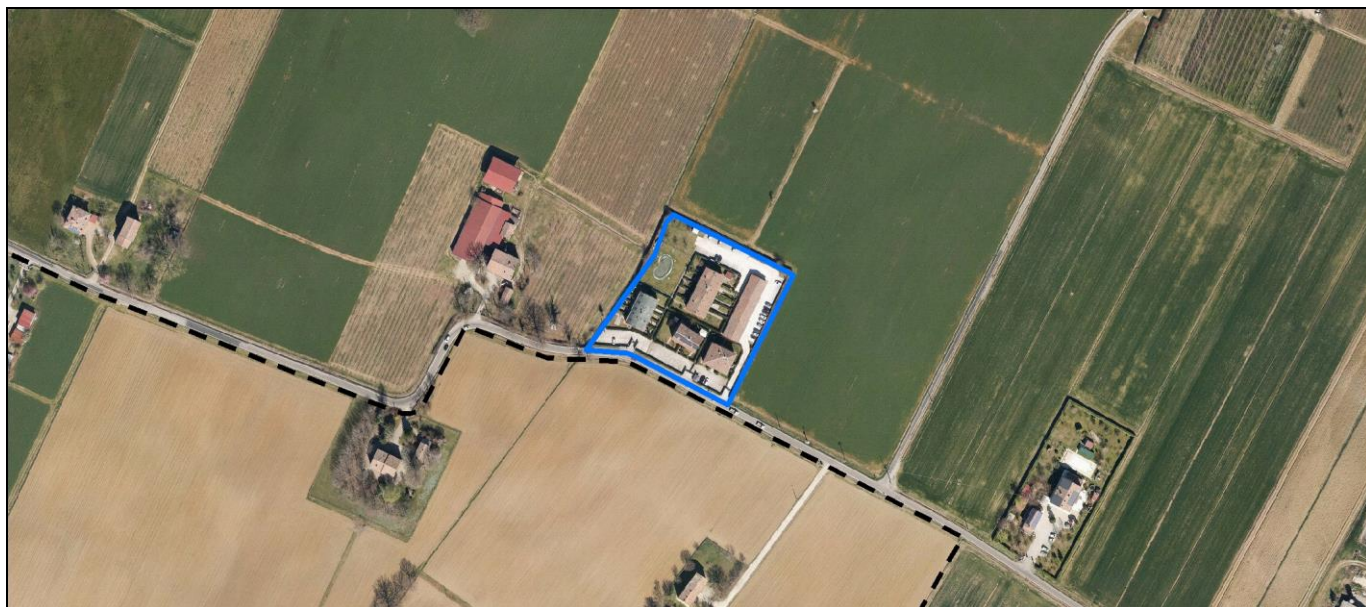
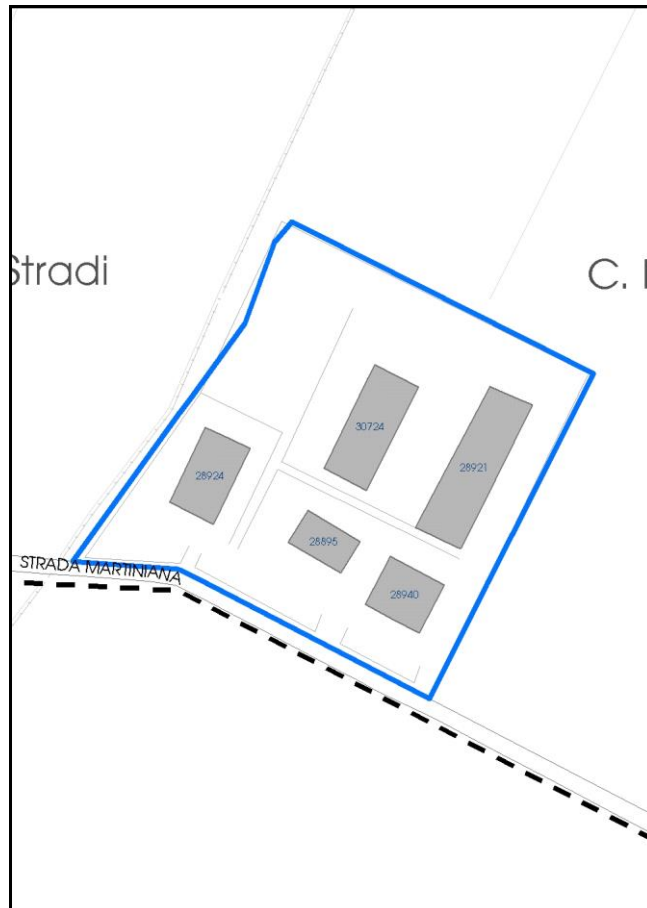

La perimetrazione del nucleo soprariportata è ai soli fini indicativi e non ha alcuna ricaduta normativa sulla base della disciplina di PUG.

Comune di Modena

**Codice nucleo: 255\_45dr**

nucleo recuperato

## LOCALIZZAZIONE

*Indirizzo:* STRADA MARTINIANA

*Numero civico:* 327

*Riferimenti catastali:* Foglio: 255

*Mappale:* 45

## FUNZIONI

- |                                                 |                                              |                                           |                                                     |
|-------------------------------------------------|----------------------------------------------|-------------------------------------------|-----------------------------------------------------|
| <input checked="" type="checkbox"/> Residenza   | <input checked="" type="checkbox"/> Deposito | <input type="checkbox"/> Allevamento      | <input type="checkbox"/> Centro Aziendale           |
| <input type="checkbox"/> Serra/vivaio           | <input type="checkbox"/> Agriturismo         | <input type="checkbox"/> Maneggio         | <input type="checkbox"/> Impianto di trasformazione |
| <input type="checkbox"/> Altre attività econom. | <input type="checkbox"/> Fattoria didattica  | <input type="checkbox"/> Imp. tecnologico | <input type="checkbox"/> Attività agricola residua  |

*Note:*

## DESCRIZIONE DELL'IMPIANTO INSEDIATIVO

**Impianto storico**

*Numero edifici:* 5

*Numero edifici oggetto di indagine:* 2

- ☐ Vincolo Monumentale D.Lgs. 42/2004
- ☐ Vincolo Giardino di notevole interesse
- ☒ Presenza di edifici estranei all'impianto -

*Assetto morfologico:* disposizione libera

*Elementi componenti presenti:*

- |                                                    |                                                          |                                                    |                                               |
|----------------------------------------------------|----------------------------------------------------------|----------------------------------------------------|-----------------------------------------------|
| <input checked="" type="checkbox"/> recinzione     | <input checked="" type="checkbox"/> manufatto funzionale | <input checked="" type="checkbox"/> albero singolo | <input type="checkbox"/> alberatura a macchia |
| <input checked="" type="checkbox"/> pavimentazione | <input checked="" type="checkbox"/> siepe                | <input type="checkbox"/> alberatura a filare       | <input type="checkbox"/> altro                |

*Note elementi:*

## RELAZIONI CON IL CONTESTO TERRITORIALE

*Tipo di accesso:* ☐ accesso indiretto ☒ accesso diretto da viabilità ☐ accesso tramite stradello

*Contesto paesaggistico:*

- |                                                             |                                                              |
|-------------------------------------------------------------|--------------------------------------------------------------|
| <input type="checkbox"/> appartenenza ad agglomerato rurale | <input type="checkbox"/> prossimità a territorio urbanizzato |
| <input checked="" type="checkbox"/> insediamento isolato    | <input type="checkbox"/> prossimità ad infrastrutture        |
| <input type="checkbox"/> prossimità ad area produttiva      | <input type="checkbox"/> prossimità a corso d'acqua          |

*Criticità ambientali:* assenti

## NOTE



**SCHEDA ANALITICA EDIFICIO**

**N. 4211**

Codice nucleo: 255\_45dr

Codice edificio: 28895

**LOCALIZZAZIONE**

Indirizzo: STRADA MARTINIANA

civico: 327

Riferimenti catastali 2019

Foglio: 255 Mappale: 45

Quartiere: 3 - BUON PASTORE - S.AGNESE - S.DAMASO

**FUNZIONE**

Funzione principale: residenza

Funzione secondaria ---

Stato di utilizzazione: in uso

☐ Edificio produttivo agricolo dismesso



**CARATTERISTICHE DELL'EDIFICIO**

Numero di piani: 2

Numero di alloggi: 3

Superficie abitazione (mq): 158

Superficie altre funzioni (mq): 0

Epoca di costruzione: dal 1801 al 1900

Tipologia edilizia storica: **edificio a blocco**

☒ Coerenza con l'impianto storico originario

Integrità tipologica: alterata

Tipo di alterazione: finiture

Stato di conservazione: buono

Vincolo Monumentale D.Lgs. 42/2004: non presente

**VALUTAZIONE**

☐ Valore Storico Architettonico

☒ Valore Storico Culturale Testimoniale

☐ Valore Storico Culturale Testimoniale - Edilizia Minore

**NOTE**

pannelli solari integrati nella copertura

## DOCUMENTAZIONE FOTOGRAFICA

Foto censimento 1985/1987



Foto censimento 2017/2020





# CENSIMENTO PATRIMONIO EDILIZIO 2021

## TERRITORIO RURALE

N° IDENTIFICATIVO SCHEDA: 4212

Codice nucleo: 255\_45dr



Foto aerea 2019 - C.G.R. s.p.a. Parma scala 1:5000



Foto aerea 2019 scala 1:2000

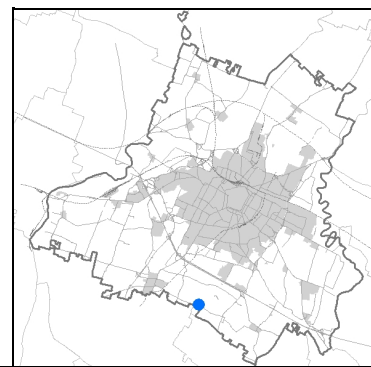

Estratto di mappa 2019 scala 1:2000

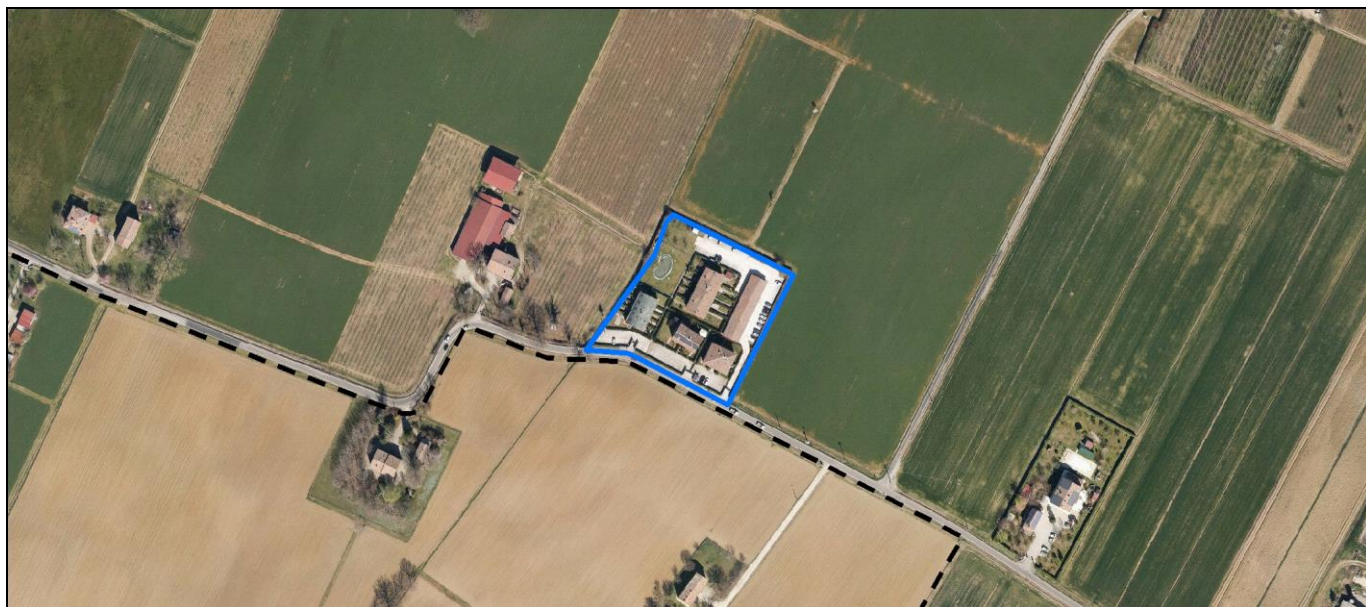
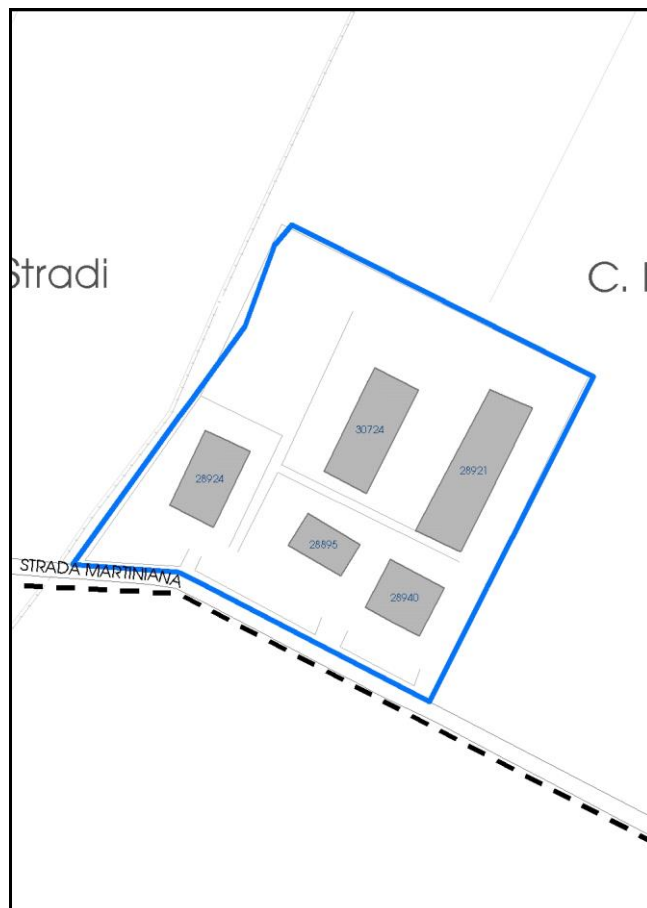

La perimetrazione del nucleo soprariportata è ai soli fini indicativi e non ha alcuna ricaduta normativa sulla base della disciplina di PUG.



Comune di Modena

**Codice nucleo: 255\_45dr**

nucleo recuperato

## LOCALIZZAZIONE

*Indirizzo:* STRADA MARTINIANA

*Numero civico:* 327

*Riferimenti catastali:* Foglio: 255

*Mappale:* 45

## FUNZIONI

- |                                                 |                                              |                                           |                                                     |
|-------------------------------------------------|----------------------------------------------|-------------------------------------------|-----------------------------------------------------|
| <input checked="" type="checkbox"/> Residenza   | <input checked="" type="checkbox"/> Deposito | <input type="checkbox"/> Allevamento      | <input type="checkbox"/> Centro Aziendale           |
| <input type="checkbox"/> Serra/vivaio           | <input type="checkbox"/> Agriturismo         | <input type="checkbox"/> Maneggio         | <input type="checkbox"/> Impianto di trasformazione |
| <input type="checkbox"/> Altre attività econom. | <input type="checkbox"/> Fattoria didattica  | <input type="checkbox"/> Imp. tecnologico | <input type="checkbox"/> Attività agricola residua  |

*Note:*

## DESCRIZIONE DELL'IMPIANTO INSEDIATIVO

**Impianto storico**

*Numero edifici:* 5

*Numero edifici oggetto di indagine:* 2

- ☐ Vincolo Monumentale D.Lgs. 42/2004
- ☐ Vincolo Giardino di notevole interesse
- ☒ Presenza di edifici estranei all'impianto -

*Assetto morfologico:* disposizione libera

*Elementi componenti presenti:*

- |                                                    |                                                          |                                                    |                                               |
|----------------------------------------------------|----------------------------------------------------------|----------------------------------------------------|-----------------------------------------------|
| <input checked="" type="checkbox"/> recinzione     | <input checked="" type="checkbox"/> manufatto funzionale | <input checked="" type="checkbox"/> albero singolo | <input type="checkbox"/> alberatura a macchia |
| <input checked="" type="checkbox"/> pavimentazione | <input checked="" type="checkbox"/> siepe                | <input type="checkbox"/> alberatura a filare       | <input type="checkbox"/> altro                |

*Note elementi:*

## RELAZIONI CON IL CONTESTO TERRITORIALE

*Tipo di accesso:* ☐ accesso indiretto ☒ accesso diretto da viabilità ☐ accesso tramite stradello

*Contesto paesaggistico:*

- |                                                             |                                                              |
|-------------------------------------------------------------|--------------------------------------------------------------|
| <input type="checkbox"/> appartenenza ad agglomerato rurale | <input type="checkbox"/> prossimità a territorio urbanizzato |
| <input checked="" type="checkbox"/> insediamento isolato    | <input type="checkbox"/> prossimità ad infrastrutture        |
| <input type="checkbox"/> prossimità ad area produttiva      | <input type="checkbox"/> prossimità a corso d'acqua          |

*Criticità ambientali:* assenti

## NOTE

**SCHEDA ANALITICA EDIFICIO**

**N. 4212**

Codice nucleo: 255\_45dr

Codice edificio: 28940

**LOCALIZZAZIONE**

*Indirizzo:* STRADA MARTINIANA

*civico:* 327

*Riferimenti catastali 2019*

*Foglio:* 255 *Mappale:* 47

*Quartiere:* 3 - BUON PASTORE - S.AGNESE - S.DAMASO

**FUNZIONE**

*Funzione principale:* residenza

*Funzione secondaria* ---

*Stato di utilizzazione:* in uso

☐ *Edificio produttivo agricolo dismesso*

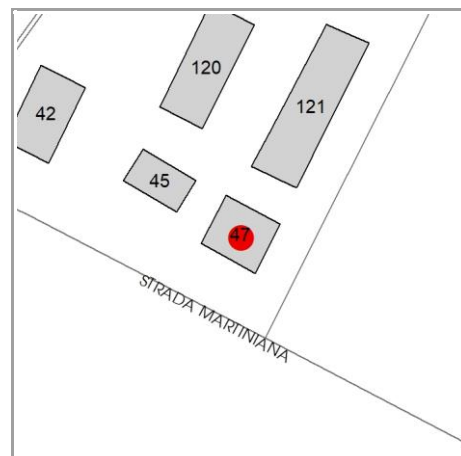

**CARATTERISTICHE DELL'EDIFICIO**

*Numero di piani:* 2

*Numero di alloggi:* 0

*Superficie abitazione (mq):* 231

*Superficie altre funzioni (mq):* 0

*Epoca di costruzione:* dal 1801 al 1900

*Tipologia edilizia storica:* **stalla e fienile**

☒ *Coerenza con l'impianto storico originario*

*Integrità tipologica:* alterata

*Tipo di alterazione:* alterazione dell'involucro

*Stato di conservazione:* buono

*Vincolo Monumentale D.Lgs. 42/2004:* non presente

**VALUTAZIONE**

☐ Valore Storico Architettonico

☒ Valore Storico Culturale Testimoniale

☐ Valore Storico Culturale Testimoniale - Edilizia Minore

**NOTE**

## DOCUMENTAZIONE FOTOGRAFICA

Foto censimento 1985/1987



Foto censimento 2017/2020





# CENSIMENTO PATRIMONIO EDILIZIO 2021

## TERRITORIO RURALE

N° IDENTIFICATIVO SCHEDA: 4213

Codice nucleo: 255\_51dr



Foto aerea 2019 - C.G.R. s.p.a. Parma scala 1:5000



Foto aerea 2019 scala 1:2000

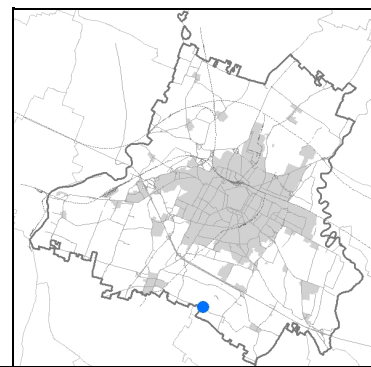

Estratto di mappa 2019 scala 1:2000

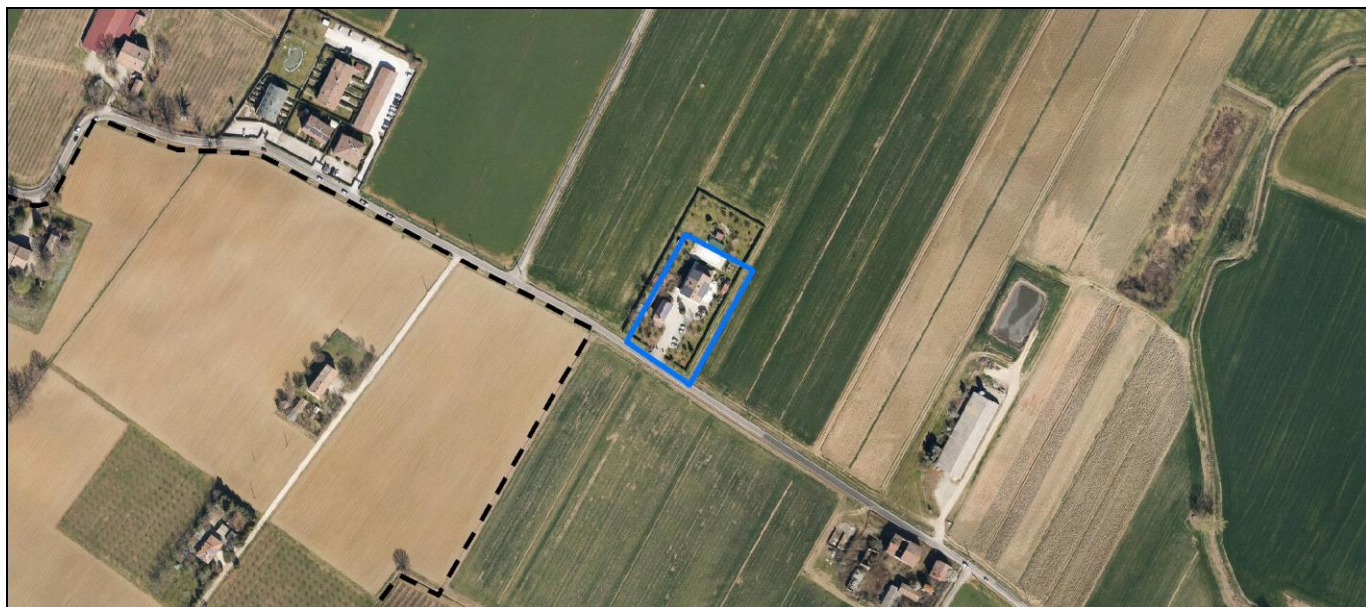
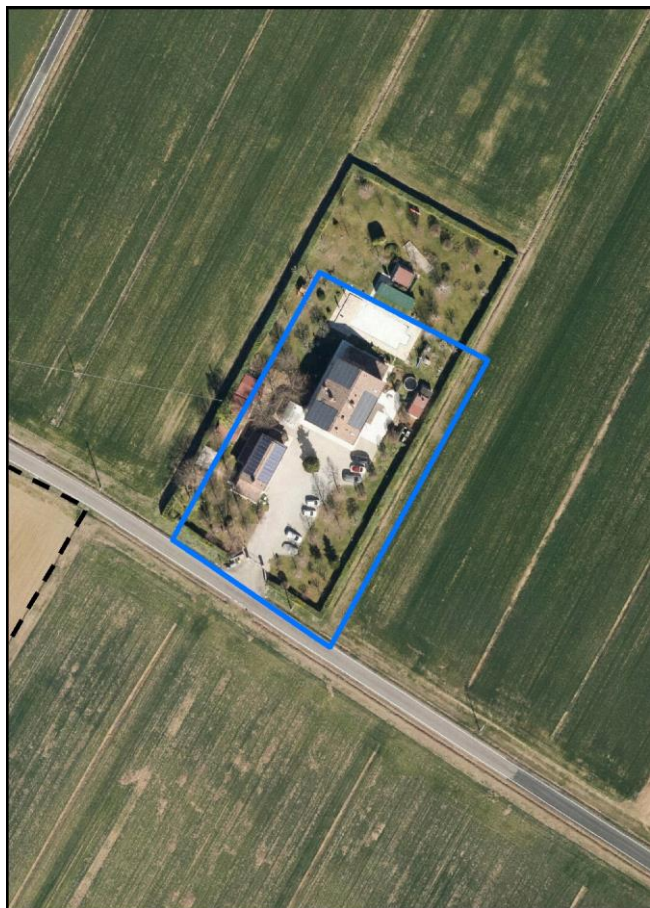
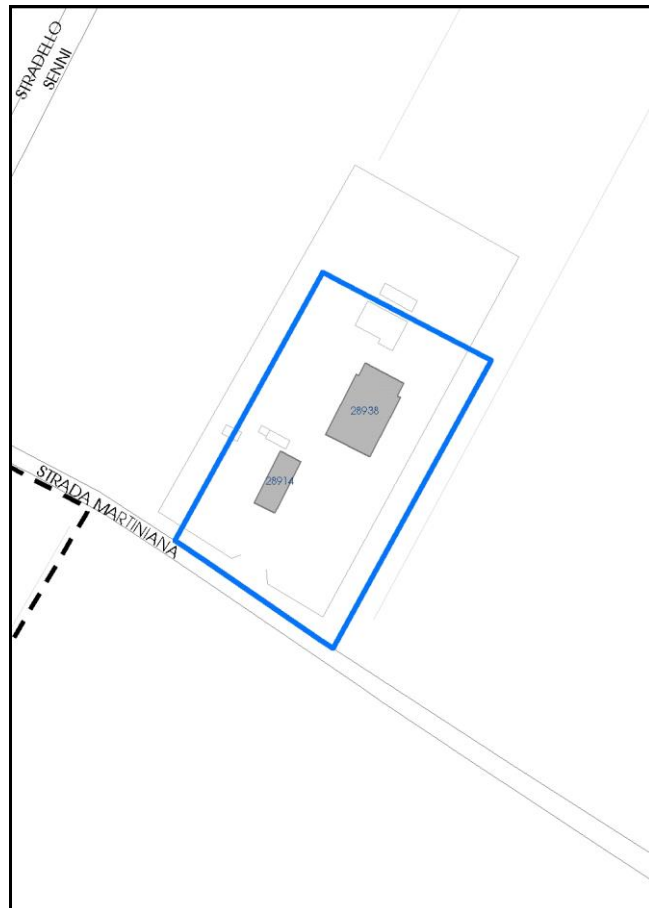

La perimetrazione del nucleo soprariportata è ai soli fini indicativi e non ha alcuna ricaduta normativa sulla base della disciplina di PUG.

Comune di Modena

**Codice nucleo: 255\_51dr**

nucleo recuperato

## LOCALIZZAZIONE

*Indirizzo:* STRADA MARTINIANA

*Numero civico:* 347

*Riferimenti catastali:* Foglio: 255

*Mappale:* 51

## FUNZIONI

- |                                                 |                                              |                                           |                                                     |
|-------------------------------------------------|----------------------------------------------|-------------------------------------------|-----------------------------------------------------|
| <input checked="" type="checkbox"/> Residenza   | <input checked="" type="checkbox"/> Deposito | <input type="checkbox"/> Allevamento      | <input type="checkbox"/> Centro Aziendale           |
| <input type="checkbox"/> Serra/vivaio           | <input type="checkbox"/> Agriturismo         | <input type="checkbox"/> Maneggio         | <input type="checkbox"/> Impianto di trasformazione |
| <input type="checkbox"/> Altre attività econom. | <input type="checkbox"/> Fattoria didattica  | <input type="checkbox"/> Imp. tecnologico | <input type="checkbox"/> Attività agricola residua  |

*Note:*

## DESCRIZIONE DELL'IMPIANTO INSEDIATIVO

**Impianto storico**

*Numero edifici:* 2

*Numero edifici oggetto di indagine:* 1

- ☐ Vincolo Monumentale D.Lgs. 42/2004
- ☐ Vincolo Giardino di notevole interesse
- ☐ Presenza di edifici estranei all'impianto -

*Assetto morfologico:* corte aperta

*Elementi componenti presenti:*

- |                                                    |                                                          |                                              |                                                          |
|----------------------------------------------------|----------------------------------------------------------|----------------------------------------------|----------------------------------------------------------|
| <input checked="" type="checkbox"/> recinzione     | <input checked="" type="checkbox"/> manufatto funzionale | <input type="checkbox"/> albero singolo      | <input checked="" type="checkbox"/> alberatura a macchia |
| <input checked="" type="checkbox"/> pavimentazione | <input checked="" type="checkbox"/> siepe                | <input type="checkbox"/> alberatura a filare | <input type="checkbox"/> altro                           |

*Note elementi:*

## RELAZIONI CON IL CONTESTO TERRITORIALE

*Tipo di accesso:* ☐ accesso indiretto ☒ accesso diretto da viabilità ☐ accesso tramite stradello

*Contesto paesaggistico:*

- |                                                             |                                                              |
|-------------------------------------------------------------|--------------------------------------------------------------|
| <input type="checkbox"/> appartenenza ad agglomerato rurale | <input type="checkbox"/> prossimità a territorio urbanizzato |
| <input checked="" type="checkbox"/> insediamento isolato    | <input type="checkbox"/> prossimità ad infrastrutture        |
| <input type="checkbox"/> prossimità ad area produttiva      | <input type="checkbox"/> prossimità a corso d'acqua          |

*Criticità ambientali:* fonti esterne  
(allevamento bovini 200 m)

## NOTE

**SCHEDA ANALITICA EDIFICIO**

**N. 4213**

Codice nucleo: 255\_51dr

Codice edificio: 28938

**LOCALIZZAZIONE**

Indirizzo: STRADA MARTINIANA

civico: 347

Riferimenti catastali 2019

Foglio: 255 Mappale: 51

Quartiere: 3 - BUON PASTORE - S.AGNESE - S.DAMASO

**FUNZIONE**

Funzione principale: residenza

Funzione secondaria ---

Stato di utilizzazione: in uso

☐ Edificio produttivo agricolo dismesso

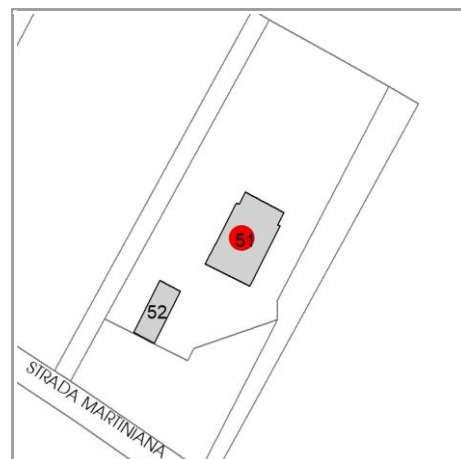

**CARATTERISTICHE DELL'EDIFICIO**

Numero di piani: 3

Numero di alloggi: 2

Superficie abitazione (mq): 276

Superficie altre funzioni (mq): 0

Epoca di costruzione: dal 1901 al 1945

Tipologia edilizia storica: **casa colonica**

☒ Coerenza con l'impianto storico originario

Integrità tipologica: alterata

Tipo di alterazione: alterazione dell'involucro

Stato di conservazione: buono

Vincolo Monumentale D.Lgs. 42/2004: non presente

**VALUTAZIONE**

☐ Valore Storico Architettonico

☒ Valore Storico Culturale Testimoniale

☐ Valore Storico Culturale Testimoniale - Edilizia Minore

**NOTE**

pannelli solari integrati nella copertura



## DOCUMENTAZIONE FOTOGRAFICA

Foto censimento 1985/1987



Foto censimento 2017/2020



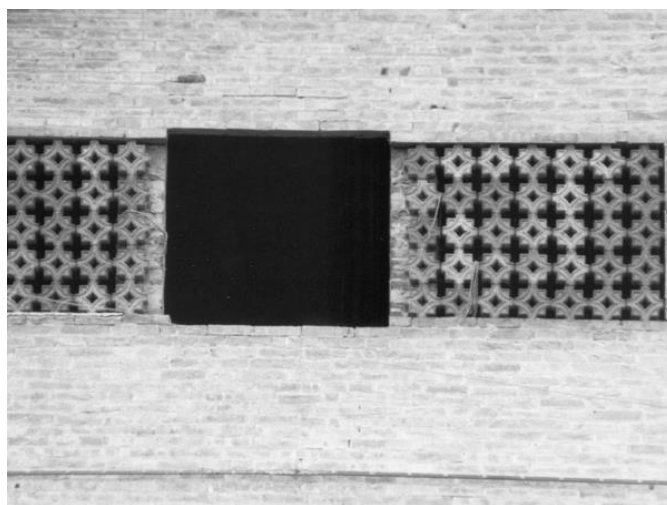

# CENSIMENTO PATRIMONIO EDILIZIO 2021 TERRITORIO RURALE

N° IDENTIFICATIVO SCHEDA: 4214

Codice nucleo: 255\_209



Foto aerea 2019 - C.G.R. s.p.a. Parma scala 1:5000



Foto aerea 2019 scala 1:2000

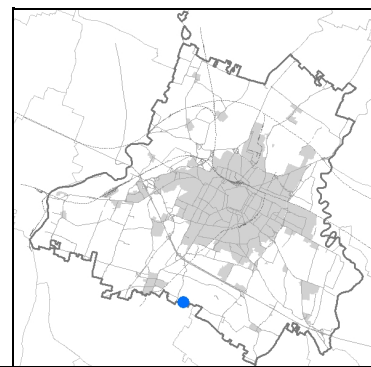

Estratto di mappa 2019 scala 1:2000



La perimetrazione del nucleo soprariportata è ai soli fini indicativi e non ha alcuna ricaduta normativa sulla base della disciplina di PUG.

Comune di Modena

**Codice nucleo: 255\_209**

## LOCALIZZAZIONE

*Indirizzo:* STRADA MARTINIANA

*Numero civico:* 276

*Riferimenti catastali:* Foglio: 255

*Mappale:* 137

## FUNZIONI

- |                                                 |                                              |                                                 |                                                      |
|-------------------------------------------------|----------------------------------------------|-------------------------------------------------|------------------------------------------------------|
| <input checked="" type="checkbox"/> Residenza   | <input checked="" type="checkbox"/> Deposito | <input checked="" type="checkbox"/> Allevamento | <input checked="" type="checkbox"/> Centro Aziendale |
| <input type="checkbox"/> Serra/vivaio           | <input type="checkbox"/> Agriturismo         | <input type="checkbox"/> Maneggio               | <input type="checkbox"/> Impianto di trasformazione  |
| <input type="checkbox"/> Altre attività econom. | <input type="checkbox"/> Fattoria didattica  | <input type="checkbox"/> Imp. tecnologico       | <input type="checkbox"/> Attività agricola residua   |

*Note:* allevamento e concimaia dismessi

## DESCRIZIONE DELL'IMPIANTO INSEDIATIVO

**Impianto storico**

*Numero edifici:* 4

*Numero edifici oggetto di indagine:* 1

- ☐ Vincolo Monumentale D.Lgs. 42/2004
- ☐ Vincolo Giardino di notevole interesse
- ☒ Presenza di edifici estranei all'impianto - strutture precarie non censite

*Assetto morfologico:* cortile

*Elementi componenti presenti:*

- |                                                    |                                               |                                                    |                                               |
|----------------------------------------------------|-----------------------------------------------|----------------------------------------------------|-----------------------------------------------|
| <input checked="" type="checkbox"/> recinzione     | <input type="checkbox"/> manufatto funzionale | <input checked="" type="checkbox"/> albero singolo | <input type="checkbox"/> alberatura a macchia |
| <input checked="" type="checkbox"/> pavimentazione | <input type="checkbox"/> siepe                | <input type="checkbox"/> alberatura a filare       | <input type="checkbox"/> altro                |

*Note elementi:*

## RELAZIONI CON IL CONTESTO TERRITORIALE

*Tipo di accesso:* ☐ accesso indiretto ☒ accesso diretto da viabilità ☐ accesso tramite stradello

*Contesto paesaggistico:*

- |                                                                        |                                                              |
|------------------------------------------------------------------------|--------------------------------------------------------------|
| <input checked="" type="checkbox"/> appartenenza ad agglomerato rurale | <input type="checkbox"/> prossimità a territorio urbanizzato |
| <input type="checkbox"/> insediamento isolato                          | <input type="checkbox"/> prossimità ad infrastrutture        |
| <input type="checkbox"/> prossimità ad area produttiva                 | <input type="checkbox"/> prossimità a corso d'acqua          |

*Criticità ambientali:* fonti esterne  
(allevamento di suini, equidi)

## NOTE



**SCHEDA ANALITICA EDIFICIO**

**N. 4214**

Codice nucleo: 255\_209

Codice edificio: 28902

**LOCALIZZAZIONE**

Indirizzo: STRADA MARTINIANA

civico: 276

Riferimenti catastali 2019

Foglio: 255 Mappale: 137

Quartiere: 3 - BUON PASTORE - S.AGNESE - S.DAMASO

**FUNZIONE**

Funzione principale: residenza

Funzione secondaria deposito

Stato di utilizzazione: in uso

☐ Edificio produttivo agricolo dismesso

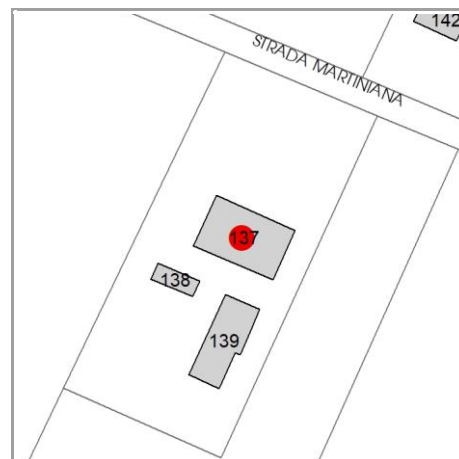

**CARATTERISTICHE DELL'EDIFICIO**

Numero di piani: 2

Numero di alloggi: 1

Superficie abitazione (mq): 240

Superficie altre funzioni (mq): 340

Epoca di costruzione: dal 1901 al 1945

Tipologia edilizia storica: **edificio a porta morta**

☒ Coerenza con l'impianto storico originario

Integrità tipologica: alterata

Tipo di alterazione: corpo annesso precario

Stato di conservazione: buono

Vincolo Monumentale D.Lgs. 42/2004: non presente

**VALUTAZIONE**

☐ Valore Storico Architettonico

☒ Valore Storico Culturale Testimoniale

☐ Valore Storico Culturale Testimoniale - Edilizia Minore

**NOTE**

## DOCUMENTAZIONE FOTOGRAFICA

Foto censimento 1985/1987



Foto censimento 2017/2020

# CENSIMENTO PATRIMONIO EDILIZIO 2021 TERRITORIO RURALE

N° IDENTIFICATIVO SCHEDA: 4215

Codice nucleo: 256\_5dr



Foto aerea 2019 - C.G.R. s.p.a. Parma scala 1:5000



Foto aerea 2019 scala 1:2000

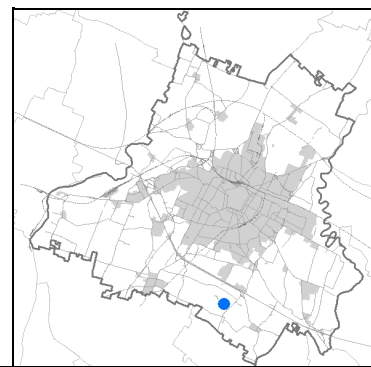

Estratto di mappa 2019 scala 1:2000



La perimetrazione del nucleo soprariportata è ai soli fini indicativi e non ha alcuna ricaduta normativa sulla base della disciplina di PUG.



Comune di Modena

**Codice nucleo: 256\_5dr**

nucleo recuperato

## LOCALIZZAZIONE

Indirizzo: STRADELLO NAVA

Numero civico:

Riferimenti catastali: Foglio: 256

Mappale: 5

## FUNZIONI

- |                                                 |                                              |                                           |                                                     |
|-------------------------------------------------|----------------------------------------------|-------------------------------------------|-----------------------------------------------------|
| <input checked="" type="checkbox"/> Residenza   | <input checked="" type="checkbox"/> Deposito | <input type="checkbox"/> Allevamento      | <input type="checkbox"/> Centro Aziendale           |
| <input type="checkbox"/> Serra/vivaio           | <input type="checkbox"/> Agriturismo         | <input type="checkbox"/> Maneggio         | <input type="checkbox"/> Impianto di trasformazione |
| <input type="checkbox"/> Altre attività econom. | <input type="checkbox"/> Fattoria didattica  | <input type="checkbox"/> Imp. tecnologico | <input type="checkbox"/> Attività agricola residua  |

Note:

## DESCRIZIONE DELL'IMPIANTO INSEDIATIVO

Impianto storico

Numero edifici: 5

Numero edifici oggetto di indagine: 4

- ☐ Vincolo Monumentale D.Lgs. 42/2004
- ☐ Vincolo Giardino di notevole interesse
- ☐ Presenza di edifici estranei all'impianto -

Assetto morfologico: corte aperta

Elementi componenti presenti:

- |                                                    |                                                          |                                              |                                                          |
|----------------------------------------------------|----------------------------------------------------------|----------------------------------------------|----------------------------------------------------------|
| <input checked="" type="checkbox"/> recinzione     | <input checked="" type="checkbox"/> manufatto funzionale | <input type="checkbox"/> albero singolo      | <input checked="" type="checkbox"/> alberatura a macchia |
| <input checked="" type="checkbox"/> pavimentazione | <input checked="" type="checkbox"/> siepe                | <input type="checkbox"/> alberatura a filare | <input checked="" type="checkbox"/> altro                |

Note elementi:

edificio non presente nello shape edifici 2020

## RELAZIONI CON IL CONTESTO TERRITORIALE

Tipo di accesso: ☐ accesso indiretto ☒ accesso diretto da viabilità ☐ accesso tramite stradello

Contesto paesaggistico:

- |                                                                        |                                                              |
|------------------------------------------------------------------------|--------------------------------------------------------------|
| <input checked="" type="checkbox"/> appartenenza ad agglomerato rurale | <input type="checkbox"/> prossimità a territorio urbanizzato |
| <input type="checkbox"/> insediamento isolato                          | <input type="checkbox"/> prossimità ad infrastrutture        |
| <input type="checkbox"/> prossimità ad area produttiva                 | <input type="checkbox"/> prossimità a corso d'acqua          |

Criticità ambientali: assenti

## NOTE

**SCHEDA ANALITICA EDIFICIO**

**N. 4215**

Codice nucleo: 256\_5dr

Codice edificio: 28991

**LOCALIZZAZIONE**

Indirizzo: STRADELLO NAVA

civico:

Riferimenti catastali 2019

Foglio: 256 Mappale: 5

Quartiere: 3 - BUON PASTORE - S.AGNESE - S.DAMASO

**FUNZIONE**

Funzione principale: residenza

Funzione secondaria ---

Stato di utilizzazione: in uso

☐ Edificio produttivo agricolo dismesso

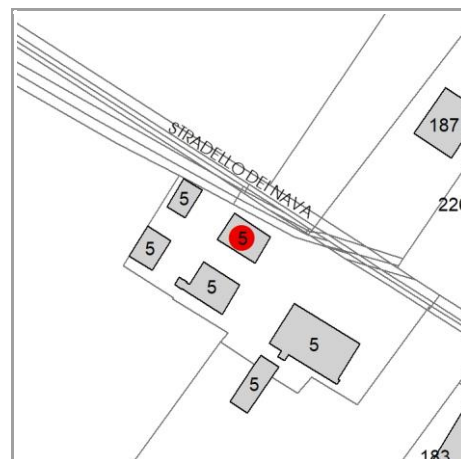

**CARATTERISTICHE DELL'EDIFICIO**

Numero di piani: 2

Numero di alloggi: 1

Superficie abitazione (mq): 94

Superficie altre funzioni (mq): 0

Epoca di costruzione: dal 1801 al 1900

Tipologia edilizia storica: **casa colonica**

☒ Coerenza con l'impianto storico originario

Integrità tipologica: originaria

Tipo di alterazione: ---

Stato di conservazione: buono

Vincolo Monumentale D.Lgs. 42/2004: non presente

**VALUTAZIONE**

☐ Valore Storico Architettonico

☒ Valore Storico Culturale Testimoniale

☐ Valore Storico Culturale Testimoniale - Edilizia Minore

**NOTE**

## DOCUMENTAZIONE FOTOGRAFICA

Foto censimento 1985/1987



Foto censimento 2017/2020

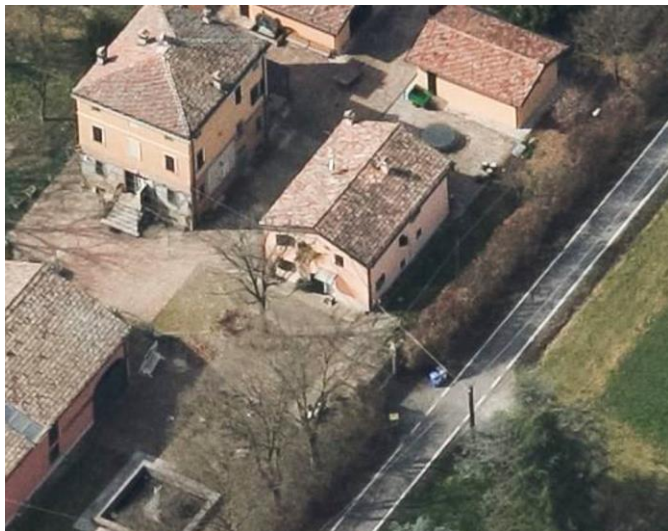



# CENSIMENTO PATRIMONIO EDILIZIO 2021

## TERRITORIO RURALE

N° IDENTIFICATIVO SCHEDA: 4216

Codice nucleo: 256\_5dr



Foto aerea 2019 - C.G.R. s.p.a. Parma scala 1:5000



Foto aerea 2019 scala 1:2000

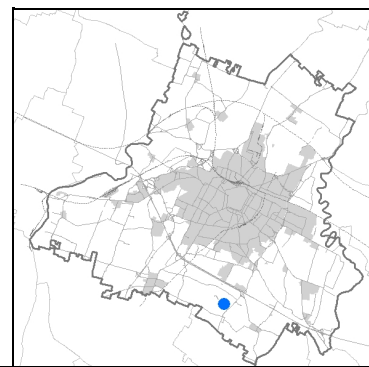

Estratto di mappa 2019 scala 1:2000



La perimetrazione del nucleo soprariportata è ai soli fini indicativi e non ha alcuna ricaduta normativa sulla base della disciplina di PUG.

Comune di Modena

**Codice nucleo: 256\_5dr**

nucleo recuperato

## LOCALIZZAZIONE

Indirizzo: STRADELLO NAVA

Numero civico:

Riferimenti catastali: Foglio: 256

Mappale: 5

## FUNZIONI

- |                                                 |                                              |                                           |                                                     |
|-------------------------------------------------|----------------------------------------------|-------------------------------------------|-----------------------------------------------------|
| <input checked="" type="checkbox"/> Residenza   | <input checked="" type="checkbox"/> Deposito | <input type="checkbox"/> Allevamento      | <input type="checkbox"/> Centro Aziendale           |
| <input type="checkbox"/> Serra/vivaio           | <input type="checkbox"/> Agriturismo         | <input type="checkbox"/> Maneggio         | <input type="checkbox"/> Impianto di trasformazione |
| <input type="checkbox"/> Altre attività econom. | <input type="checkbox"/> Fattoria didattica  | <input type="checkbox"/> Imp. tecnologico | <input type="checkbox"/> Attività agricola residua  |

Note:

## DESCRIZIONE DELL'IMPIANTO INSEDIATIVO

Impianto storico

Numero edifici: 5

Numero edifici oggetto di indagine: 4

- ☐ Vincolo Monumentale D.Lgs. 42/2004
- ☐ Vincolo Giardino di notevole interesse
- ☐ Presenza di edifici estranei all'impianto -

Assetto morfologico: corte aperta

Elementi componenti presenti:

- |                                                    |                                                          |                                              |                                                          |
|----------------------------------------------------|----------------------------------------------------------|----------------------------------------------|----------------------------------------------------------|
| <input checked="" type="checkbox"/> recinzione     | <input checked="" type="checkbox"/> manufatto funzionale | <input type="checkbox"/> albero singolo      | <input checked="" type="checkbox"/> alberatura a macchia |
| <input checked="" type="checkbox"/> pavimentazione | <input checked="" type="checkbox"/> siepe                | <input type="checkbox"/> alberatura a filare | <input checked="" type="checkbox"/> altro                |

Note elementi:

edificio non presente nello shape edifici 2020

## RELAZIONI CON IL CONTESTO TERRITORIALE

Tipo di accesso: ☐ accesso indiretto ☒ accesso diretto da viabilità ☐ accesso tramite stradello

Contesto paesaggistico:

- |                                                                        |                                                              |
|------------------------------------------------------------------------|--------------------------------------------------------------|
| <input checked="" type="checkbox"/> appartenenza ad agglomerato rurale | <input type="checkbox"/> prossimità a territorio urbanizzato |
| <input type="checkbox"/> insediamento isolato                          | <input type="checkbox"/> prossimità ad infrastrutture        |
| <input type="checkbox"/> prossimità ad area produttiva                 | <input type="checkbox"/> prossimità a corso d'acqua          |

Criticità ambientali: assenti

## NOTE

**SCHEDA ANALITICA EDIFICIO**

**N. 4216**

Codice nucleo: 256\_5dr

Codice edificio: 28988

**LOCALIZZAZIONE**

Indirizzo: STRADELLO NAVA

civico:

Riferimenti catastali 2019

Foglio: 256 Mappale: 5

Quartiere: 3 - BUON PASTORE - S.AGNESE - S.DAMASO

**FUNZIONE**

Funzione principale: residenza

Funzione secondaria ---

Stato di utilizzazione: in uso

☐ Edificio produttivo agricolo dismesso

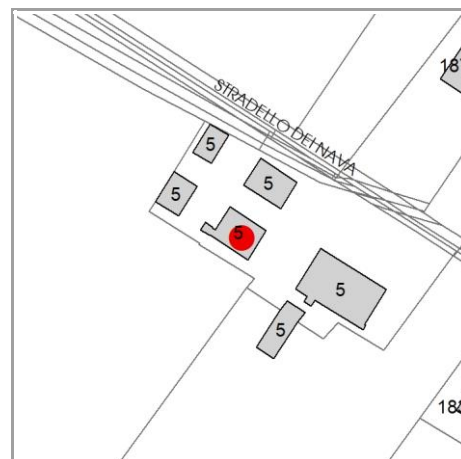

**CARATTERISTICHE DELL'EDIFICIO**

Numero di piani: 2

Numero di alloggi: 1

Superficie abitazione (mq): 110

Superficie altre funzioni (mq): 0

Epoca di costruzione: dal 1801 al 1900

Tipologia edilizia storica: **casa padronale**

☒ Coerenza con l'impianto storico originario

Integrità tipologica: alterata

Tipo di alterazione: ampliamento

Stato di conservazione: buono

Vincolo Monumentale D.Lgs. 42/2004: non presente

**VALUTAZIONE**

☐ Valore Storico Architettonico

☒ Valore Storico Culturale Testimoniale

☐ Valore Storico Culturale Testimoniale - Edilizia Minore

**NOTE**



## DOCUMENTAZIONE FOTOGRAFICA

Foto censimento 1985/1987



Foto censimento 2017/2020



# CENSIMENTO PATRIMONIO EDILIZIO 2021

## TERRITORIO RURALE

N° IDENTIFICATIVO SCHEDA: 4217

Codice nucleo: 256\_13dr



Foto aerea 2019 - C.G.R. s.p.a. Parma scala 1:5000



Foto aerea 2019 scala 1:2000

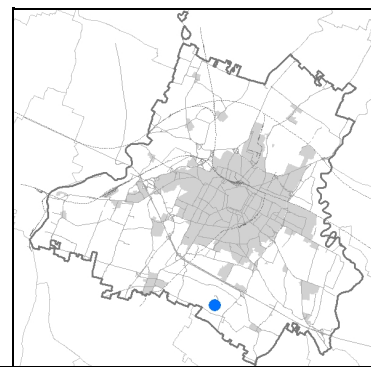

Estratto di mappa 2019 scala 1:2000

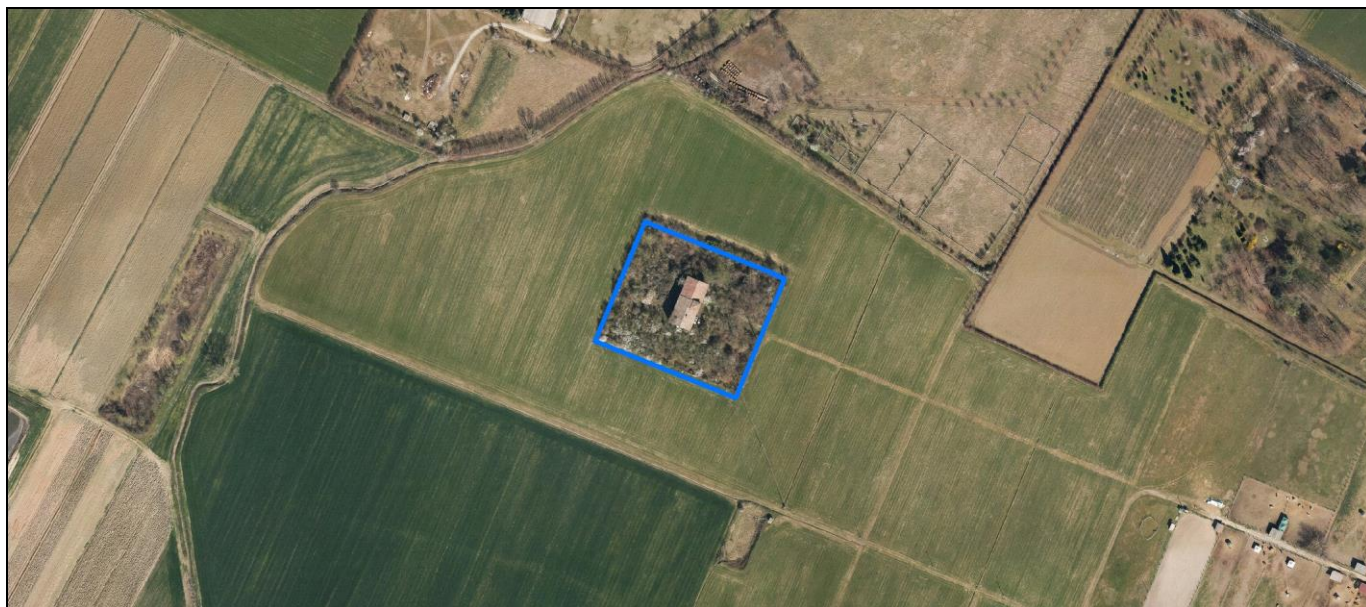
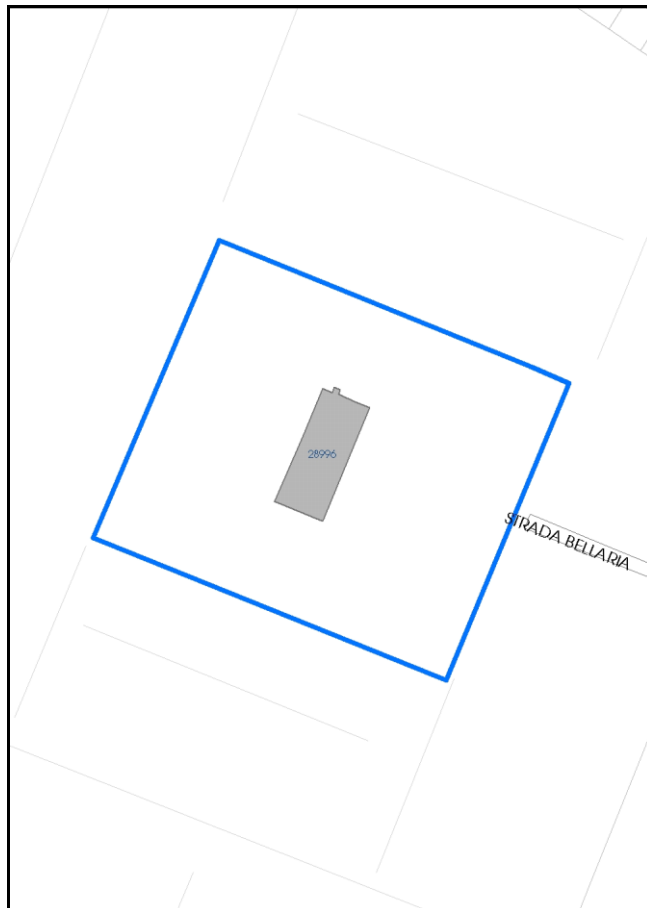

La perimetrazione del nucleo soprariportata è ai soli fini indicativi e non ha alcuna ricaduta normativa sulla base della disciplina di PUG.



Comune di Modena

**Codice nucleo: 256\_13dr**

nucleo recuperato

## LOCALIZZAZIONE

*Indirizzo:* STRADA BELLARIA

*Numero civico:* 346

*Riferimenti catastali:* Foglio: 256

*Mappale:* 13

## FUNZIONI

- |                                                 |                                             |                                           |                                                     |
|-------------------------------------------------|---------------------------------------------|-------------------------------------------|-----------------------------------------------------|
| <input checked="" type="checkbox"/> Residenza   | <input type="checkbox"/> Deposito           | <input type="checkbox"/> Allevamento      | <input type="checkbox"/> Centro Aziendale           |
| <input type="checkbox"/> Serra/vivaio           | <input type="checkbox"/> Agriturismo        | <input type="checkbox"/> Maneggio         | <input type="checkbox"/> Impianto di trasformazione |
| <input type="checkbox"/> Altre attività econom. | <input type="checkbox"/> Fattoria didattica | <input type="checkbox"/> Imp. tecnologico | <input type="checkbox"/> Attività agricola residua  |

*Note:*

## DESCRIZIONE DELL'IMPIANTO INSEDIATIVO

**Impianto storico**

*Numero edifici:* 1

*Numero edifici oggetto di indagine:* 1

- ☐ Vincolo Monumentale D.Lgs. 42/2004
- ☐ Vincolo Giardino di notevole interesse
- ☐ Presenza di edifici estranei all'impianto -

*Assetto morfologico:* cortile

*Elementi componenti presenti:*

- |                                         |                                               |                                              |                                                          |
|-----------------------------------------|-----------------------------------------------|----------------------------------------------|----------------------------------------------------------|
| <input type="checkbox"/> recinzione     | <input type="checkbox"/> manufatto funzionale | <input type="checkbox"/> albero singolo      | <input checked="" type="checkbox"/> alberatura a macchia |
| <input type="checkbox"/> pavimentazione | <input type="checkbox"/> siepe                | <input type="checkbox"/> alberatura a filare | <input type="checkbox"/> altro                           |

*Note elementi:*

## RELAZIONI CON IL CONTESTO TERRITORIALE

*Tipo di accesso:* ☐ accesso indiretto ☐ accesso diretto da viabilità ☒ accesso tramite stradello

*Contesto paesaggistico:*

- |                                                             |                                                              |
|-------------------------------------------------------------|--------------------------------------------------------------|
| <input type="checkbox"/> appartenenza ad agglomerato rurale | <input type="checkbox"/> prossimità a territorio urbanizzato |
| <input checked="" type="checkbox"/> insediamento isolato    | <input type="checkbox"/> prossimità ad infrastrutture        |
| <input type="checkbox"/> prossimità ad area produttiva      | <input type="checkbox"/> prossimità a corso d'acqua          |

*Criticità ambientali:* assenti

## NOTE

Nel nucleo erano presenti due edifici ai mpp. 11 e 14 (cod\_vinc 256011 e 256014) vincolati a riqualificazione e ricomposizione tipologica ora demoliti.



**SCHEDA ANALITICA EDIFICIO**

**N. 4217**

Codice nucleo: 256\_13dr

Codice edificio: 28996

**LOCALIZZAZIONE**

Indirizzo: STRADA BELLARIA

civico: 346

Riferimenti catastali 2019

Foglio: 256 Mappale: 13

Quartiere: 3 - BUON PASTORE - S.AGNESE - S.DAMASO

**FUNZIONE**

Funzione principale: residenza

Funzione secondaria ---

Stato di utilizzazione: in uso

☐ Edificio produttivo agricolo dismesso

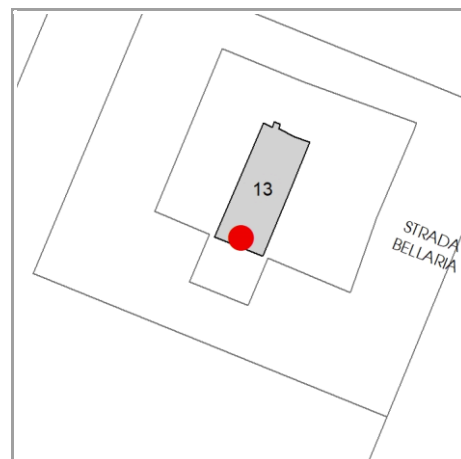

**CARATTERISTICHE DELL'EDIFICIO**

Numero di piani: 2

Numero di alloggi: 2

Superficie abitazione (mq): 440

Superficie altre funzioni (mq): 0

Epoca di costruzione: dal 1801 al 1900

Tipologia edilizia storica: **edificio a porta morta**

☒ Coerenza con l'impianto storico originario

Integrità tipologica: originaria

Tipo di alterazione: ---

Stato di conservazione: buono

Vincolo Monumentale D.Lgs. 42/2004: non presente

**VALUTAZIONE**

☐ Valore Storico Architettonico

☒ Valore Storico Culturale Testimoniale

☐ Valore Storico Culturale Testimoniale - Edilizia Minore

**NOTE**

## DOCUMENTAZIONE FOTOGRAFICA

Foto censimento 1985/1987



Foto censimento 2017/2020





# CENSIMENTO PATRIMONIO EDILIZIO 2021 TERRITORIO RURALE

N° IDENTIFICATIVO SCHEDA: 4218

Codice nucleo: 256\_31dr



Foto aerea 2019 - C.G.R. s.p.a. Parma scala 1:5000



Foto aerea 2019 scala 1: 3000

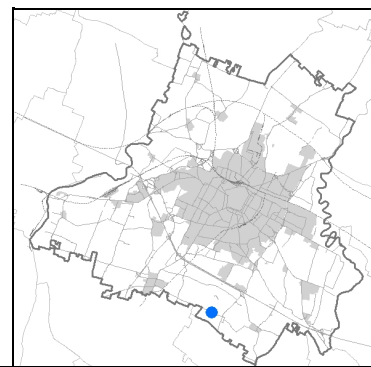
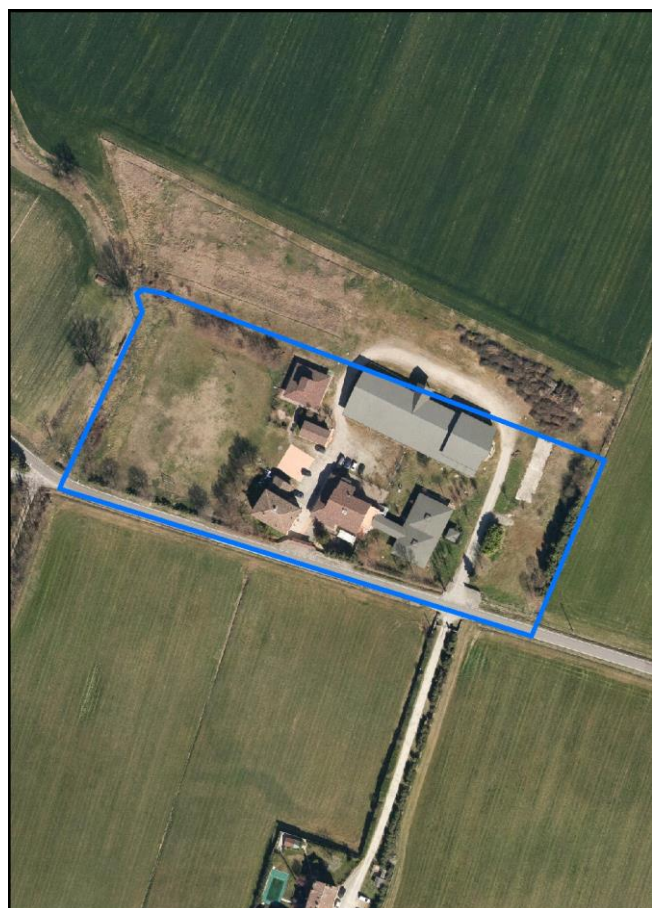

Estratto di mappa 2019 scala 1: 3000



La perimetrazione del nucleo soprariportata è ai soli fini indicativi e non ha alcuna ricaduta normativa sulla base della disciplina di PUG.



Comune di Modena

**Codice nucleo: 256\_31dr**

nucleo recuperato

## LOCALIZZAZIONE

*Indirizzo:* STRADA MARTINIANA

*Numero civico:* 385

*Riferimenti catastali:* Foglio: 256

*Mappale:* 31

## FUNZIONI

- |                                                            |                                              |                                           |                                                     |
|------------------------------------------------------------|----------------------------------------------|-------------------------------------------|-----------------------------------------------------|
| <input checked="" type="checkbox"/> Residenza              | <input checked="" type="checkbox"/> Deposito | <input type="checkbox"/> Allevamento      | <input type="checkbox"/> Centro Aziendale           |
| <input type="checkbox"/> Serra/vivaio                      | <input type="checkbox"/> Agriturismo         | <input type="checkbox"/> Maneggio         | <input type="checkbox"/> Impianto di trasformazione |
| <input checked="" type="checkbox"/> Altre attività econom. | <input type="checkbox"/> Fattoria didattica  | <input type="checkbox"/> Imp. tecnologico | <input type="checkbox"/> Attività agricola residua  |

*Note:*

## DESCRIZIONE DELL'IMPIANTO INSEDIATIVO

**Impianto storico**

*Numero edifici:* 6

*Numero edifici oggetto di indagine:* 3

- ☐ Vincolo Monumentale D.Lgs. 42/2004
- ☐ Vincolo Giardino di notevole interesse
- ☒ Presenza di edifici estranei all'impianto -

*Assetto morfologico:* corte aperta

*Elementi componenti presenti:*

- |                                                    |                                                          |                                              |                                                          |
|----------------------------------------------------|----------------------------------------------------------|----------------------------------------------|----------------------------------------------------------|
| <input checked="" type="checkbox"/> recinzione     | <input checked="" type="checkbox"/> manufatto funzionale | <input type="checkbox"/> albero singolo      | <input checked="" type="checkbox"/> alberatura a macchia |
| <input checked="" type="checkbox"/> pavimentazione | <input checked="" type="checkbox"/> siepe                | <input type="checkbox"/> alberatura a filare | <input type="checkbox"/> altro                           |

*Note elementi:*

## RELAZIONI CON IL CONTESTO TERRITORIALE

*Tipo di accesso:* ☐ accesso indiretto ☒ accesso diretto da viabilità ☐ accesso tramite stradello

*Contesto paesaggistico:*

- |                                                             |                                                              |
|-------------------------------------------------------------|--------------------------------------------------------------|
| <input type="checkbox"/> appartenenza ad agglomerato rurale | <input type="checkbox"/> prossimità a territorio urbanizzato |
| <input type="checkbox"/> insediamento isolato               | <input type="checkbox"/> prossimità ad infrastrutture        |
| <input type="checkbox"/> prossimità ad area produttiva      | <input type="checkbox"/> prossimità a corso d'acqua          |

*Criticità ambientali:* fonti esterne

(allevamento bovini ed equini 100 m)

## NOTE

**SCHEDA ANALITICA EDIFICIO**

**N. 4218**

Codice nucleo: 256\_31dr

Codice edificio: 28979

**LOCALIZZAZIONE**

Indirizzo: STRADA MARTINIANA

civico: 385

Riferimenti catastali 2019

Foglio: 256 Mappale: 29

Quartiere: 3 - BUON PASTORE - S.AGNESE - S.DAMASO

**FUNZIONE**

Funzione principale: cappella religiosa

Funzione secondaria ---

Stato di utilizzazione: in uso

☐ Edificio produttivo agricolo dismesso

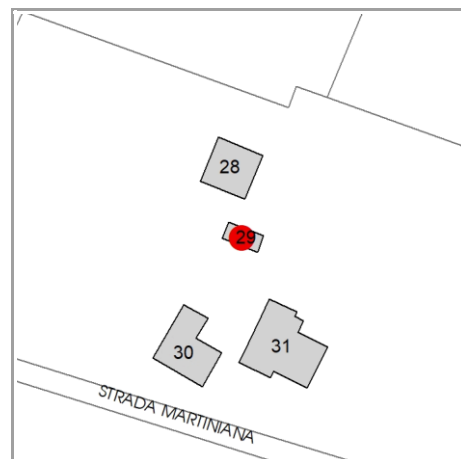

**CARATTERISTICHE DELL'EDIFICIO**

Numero di piani: 1

Numero di alloggi: 0

Superficie abitazione (mq): 0

Superficie altre funzioni (mq): 46

Epoca di costruzione: dal 1901 al 1945

Tipologia edilizia storica: **stalla e fienile**

☒ Coerenza con l'impianto storico originario

Integrità tipologica: alterata

Tipo di alterazione: alterazione dell'involucro

Stato di conservazione: buono

Vincolo Monumentale D.Lgs. 42/2004: non presente

**VALUTAZIONE**

☐ Valore Storico Architettonico

☒ Valore Storico Culturale Testimoniale

☐ Valore Storico Culturale Testimoniale - Edilizia Minore

**NOTE**

## DOCUMENTAZIONE FOTOGRAFICA

Foto censimento 1985/1987



Foto censimento 2017/2020





# CENSIMENTO PATRIMONIO EDILIZIO 2021

## TERRITORIO RURALE

N° IDENTIFICATIVO SCHEDA: 4219

Codice nucleo: 256\_31dr



Foto aerea 2019 - C.G.R. s.p.a. Parma scala 1:5000



Foto aerea 2019 scala 1: 3000

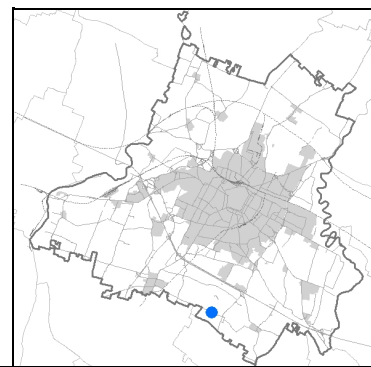
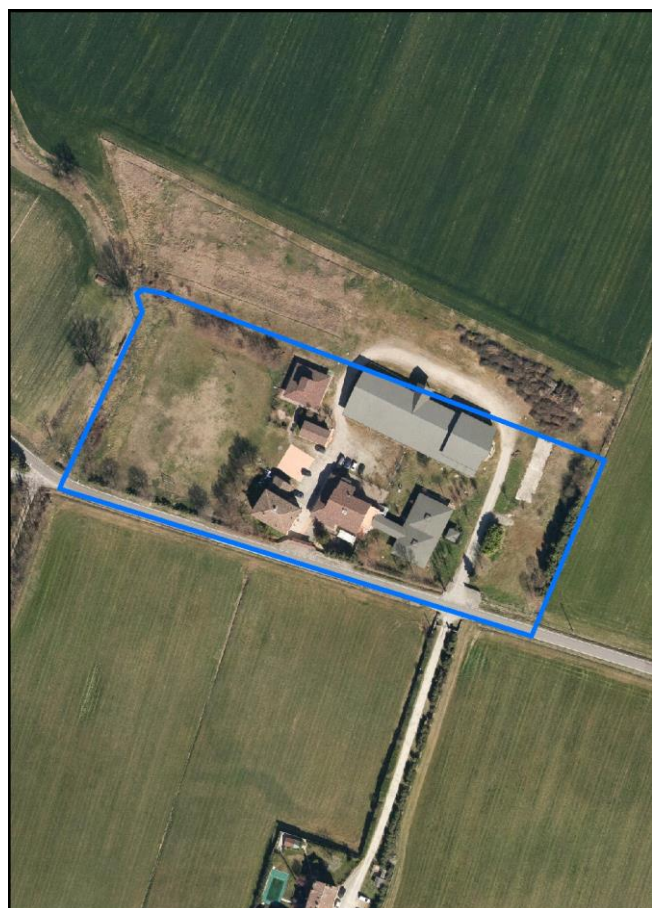

Estratto di mappa 2019 scala 1: 3000



La perimetrazione del nucleo soprariportata è ai soli fini indicativi e non ha alcuna ricaduta normativa sulla base della disciplina di PUG.

Comune di Modena

**Codice nucleo: 256\_31dr**

nucleo recuperato

## LOCALIZZAZIONE

*Indirizzo:* STRADA MARTINIANA

*Numero civico:* 385

*Riferimenti catastali:* Foglio: 256

*Mappale:* 31

## FUNZIONI

- |                                                            |                                              |                                           |                                                     |
|------------------------------------------------------------|----------------------------------------------|-------------------------------------------|-----------------------------------------------------|
| <input checked="" type="checkbox"/> Residenza              | <input checked="" type="checkbox"/> Deposito | <input type="checkbox"/> Allevamento      | <input type="checkbox"/> Centro Aziendale           |
| <input type="checkbox"/> Serra/vivaio                      | <input type="checkbox"/> Agriturismo         | <input type="checkbox"/> Maneggio         | <input type="checkbox"/> Impianto di trasformazione |
| <input checked="" type="checkbox"/> Altre attività econom. | <input type="checkbox"/> Fattoria didattica  | <input type="checkbox"/> Imp. tecnologico | <input type="checkbox"/> Attività agricola residua  |

*Note:*

## DESCRIZIONE DELL'IMPIANTO INSEDIATIVO

**Impianto storico**

*Numero edifici:* 6

*Numero edifici oggetto di indagine:* 3

- ☐ Vincolo Monumentale D.Lgs. 42/2004
- ☐ Vincolo Giardino di notevole interesse
- ☒ Presenza di edifici estranei all'impianto -

*Assetto morfologico:* corte aperta

*Elementi componenti presenti:*

- |                                                    |                                                          |                                              |                                                          |
|----------------------------------------------------|----------------------------------------------------------|----------------------------------------------|----------------------------------------------------------|
| <input checked="" type="checkbox"/> recinzione     | <input checked="" type="checkbox"/> manufatto funzionale | <input type="checkbox"/> albero singolo      | <input checked="" type="checkbox"/> alberatura a macchia |
| <input checked="" type="checkbox"/> pavimentazione | <input checked="" type="checkbox"/> siepe                | <input type="checkbox"/> alberatura a filare | <input type="checkbox"/> altro                           |

*Note elementi:*

## RELAZIONI CON IL CONTESTO TERRITORIALE

*Tipo di accesso:* ☐ accesso indiretto ☒ accesso diretto da viabilità ☐ accesso tramite stradello

*Contesto paesaggistico:*

- |                                                             |                                                              |
|-------------------------------------------------------------|--------------------------------------------------------------|
| <input type="checkbox"/> appartenenza ad agglomerato rurale | <input type="checkbox"/> prossimità a territorio urbanizzato |
| <input type="checkbox"/> insediamento isolato               | <input type="checkbox"/> prossimità ad infrastrutture        |
| <input type="checkbox"/> prossimità ad area produttiva      | <input type="checkbox"/> prossimità a corso d'acqua          |

*Criticità ambientali:* fonti esterne

(allevamento bovini ed equini 100 m)

## NOTE

**SCHEDA ANALITICA EDIFICIO**

**N. 4219**

Codice nucleo: 256\_31dr

Codice edificio: 28970

**LOCALIZZAZIONE**

*Indirizzo:* STRADA MARTINIANA

*civico:* 385

*Riferimenti catastali 2019*

*Foglio:* 256 *Mappale:* 30

*Quartiere:* 3 - BUON PASTORE - S.AGNESE - S.DAMASO

**FUNZIONE**

*Funzione principale:* residenza

*Funzione secondaria* ---

*Stato di utilizzazione:* in uso

☐ *Edificio produttivo agricolo dismesso*

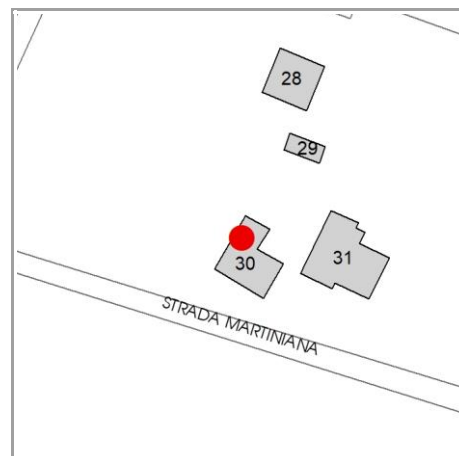

**CARATTERISTICHE DELL'EDIFICIO**

*Numero di piani:* 2

*Numero di alloggi:* 1

*Superficie abitazione (mq):* 199

*Superficie altre funzioni (mq):* 0

*Epoca di costruzione:* fino al 1800

*Tipologia edilizia storica:* **casa colonica**

☒ *Coerenza con l'impianto storico originario*

*Integrità tipologica:* alterata

*Tipo di alterazione:* alterazione dell'involucro

*Stato di conservazione:* buono

*Vincolo Monumentale D.Lgs. 42/2004:* non presente

**VALUTAZIONE**

☐ Valore Storico Architettonico

☒ Valore Storico Culturale Testimoniale

☐ Valore Storico Culturale Testimoniale - Edilizia Minore

**NOTE**



## DOCUMENTAZIONE FOTOGRAFICA

Foto censimento 1985/1987



Foto censimento 2017/2020

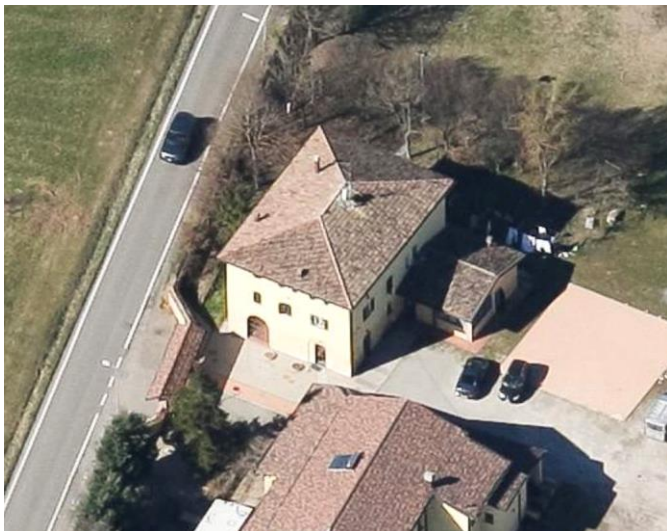



# CENSIMENTO PATRIMONIO EDILIZIO 2021

## TERRITORIO RURALE

N° IDENTIFICATIVO SCHEDA: 4220

Codice nucleo: 256\_31dr



Foto aerea 2019 - C.G.R. s.p.a. Parma scala 1:5000



Foto aerea 2019 scala 1: 3000

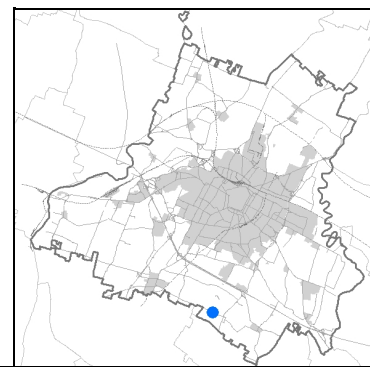
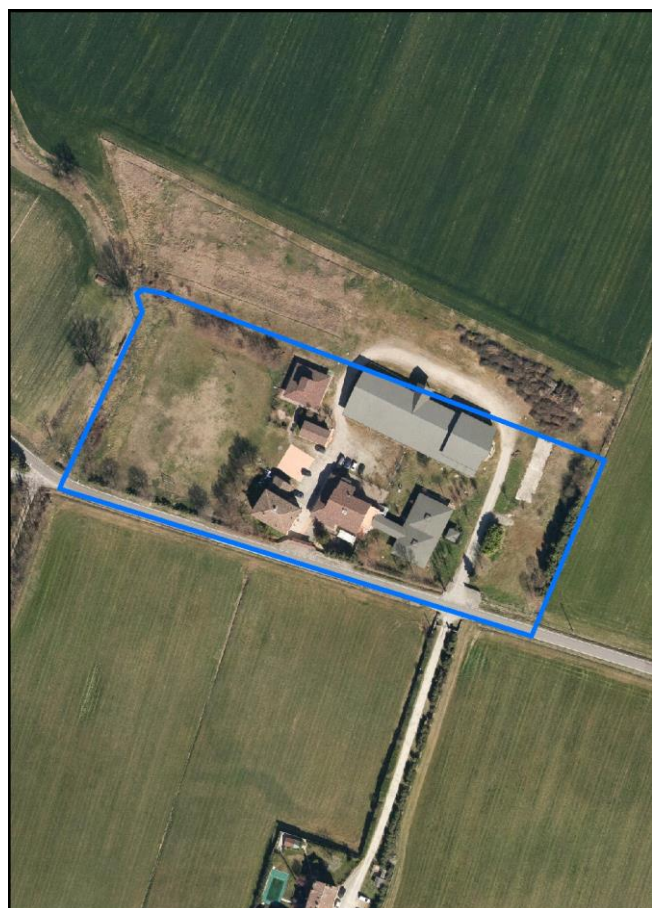

Estratto di mappa 2019 scala 1: 3000



La perimetrazione del nucleo soprariportata è ai soli fini indicativi e non ha alcuna ricaduta normativa sulla base della disciplina di PUG.

Comune di Modena

**Codice nucleo: 256\_31dr**

nucleo recuperato

## LOCALIZZAZIONE

*Indirizzo:* STRADA MARTINIANA

*Numero civico:* 385

*Riferimenti catastali:* Foglio: 256

*Mappale:* 31

## FUNZIONI

- |                                                            |                                              |                                           |                                                     |
|------------------------------------------------------------|----------------------------------------------|-------------------------------------------|-----------------------------------------------------|
| <input checked="" type="checkbox"/> Residenza              | <input checked="" type="checkbox"/> Deposito | <input type="checkbox"/> Allevamento      | <input type="checkbox"/> Centro Aziendale           |
| <input type="checkbox"/> Serra/vivaio                      | <input type="checkbox"/> Agriturismo         | <input type="checkbox"/> Maneggio         | <input type="checkbox"/> Impianto di trasformazione |
| <input checked="" type="checkbox"/> Altre attività econom. | <input type="checkbox"/> Fattoria didattica  | <input type="checkbox"/> Imp. tecnologico | <input type="checkbox"/> Attività agricola residua  |

*Note:*

## DESCRIZIONE DELL'IMPIANTO INSEDIATIVO

**Impianto storico**

*Numero edifici:* 6

*Numero edifici oggetto di indagine:* 3

- ☐ Vincolo Monumentale D.Lgs. 42/2004
- ☐ Vincolo Giardino di notevole interesse
- ☒ Presenza di edifici estranei all'impianto -

*Assetto morfologico:* corte aperta

*Elementi componenti presenti:*

- |                                                    |                                                          |                                              |                                                          |
|----------------------------------------------------|----------------------------------------------------------|----------------------------------------------|----------------------------------------------------------|
| <input checked="" type="checkbox"/> recinzione     | <input checked="" type="checkbox"/> manufatto funzionale | <input type="checkbox"/> albero singolo      | <input checked="" type="checkbox"/> alberatura a macchia |
| <input checked="" type="checkbox"/> pavimentazione | <input checked="" type="checkbox"/> siepe                | <input type="checkbox"/> alberatura a filare | <input type="checkbox"/> altro                           |

*Note elementi:*

## RELAZIONI CON IL CONTESTO TERRITORIALE

*Tipo di accesso:* ☐ accesso indiretto ☒ accesso diretto da viabilità ☐ accesso tramite stradello

*Contesto paesaggistico:*

- |                                                             |                                                              |
|-------------------------------------------------------------|--------------------------------------------------------------|
| <input type="checkbox"/> appartenenza ad agglomerato rurale | <input type="checkbox"/> prossimità a territorio urbanizzato |
| <input type="checkbox"/> insediamento isolato               | <input type="checkbox"/> prossimità ad infrastrutture        |
| <input type="checkbox"/> prossimità ad area produttiva      | <input type="checkbox"/> prossimità a corso d'acqua          |

*Criticità ambientali:* fonti esterne

(allevamento bovini ed equini 100 m)

## NOTE



**SCHEDA ANALITICA EDIFICIO**

**N. 4220**

Codice nucleo: 256\_31dr

Codice edificio: 28980

**LOCALIZZAZIONE**

*Indirizzo:* STRADA MARTINIANA

*civico:* 385

*Riferimenti catastali 2019*

*Foglio:* 256 *Mappale:* 31

*Quartiere:* 3 - BUON PASTORE - S.AGNESE - S.DAMASO

**FUNZIONE**

*Funzione principale:* ristorante

*Funzione secondaria:* servizi sociali

*Stato di utilizzazione:* in uso

☐ *Edificio produttivo agricolo dismesso*

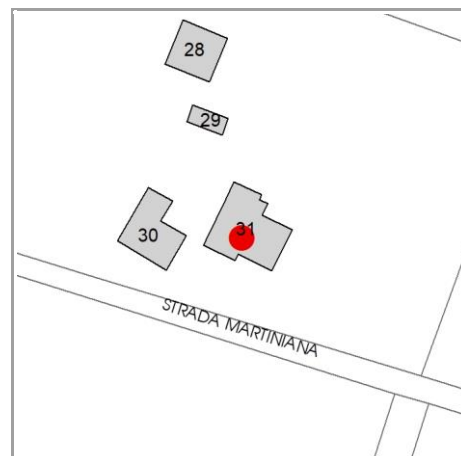

**CARATTERISTICHE DELL'EDIFICIO**

*Numero di piani:* 2

*Numero di alloggi:* 0

*Superficie abitazione (mq):* 0

*Superficie altre funzioni (mq):* 294

*Epoca di costruzione:* fino al 1800

*Tipologia edilizia storica:* **stalla e fienile**

☒ *Coerenza con l'impianto storico originario*

*Integrità tipologica:* alterata

*Tipo di alterazione:* alterazione dell'involucro

*Stato di conservazione:* buono

*Vincolo Monumentale D.Lgs. 42/2004:* non presente

**VALUTAZIONE**

☐ Valore Storico Architettonico

☒ Valore Storico Culturale Testimoniale

☐ Valore Storico Culturale Testimoniale - Edilizia Minore

**NOTE**

## DOCUMENTAZIONE FOTOGRAFICA

Foto censimento 1985/1987



Foto censimento 2017/2020

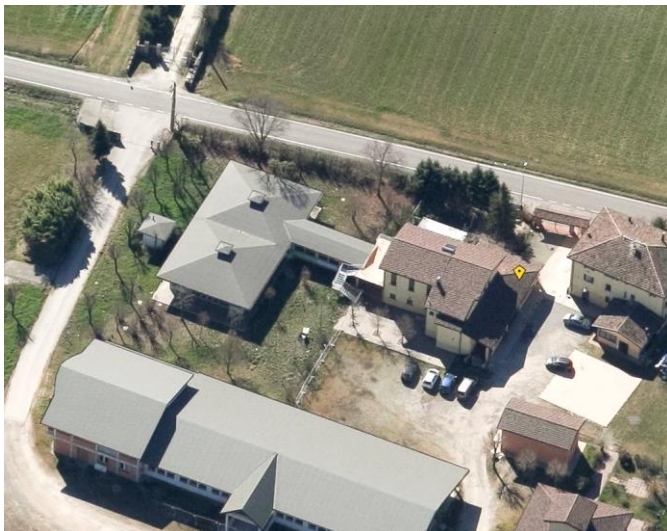



# CENSIMENTO PATRIMONIO EDILIZIO 2021

## TERRITORIO RURALE

N° IDENTIFICATIVO SCHEDA: 4221

Codice nucleo: 256\_648



Foto aerea 2019 - C.G.R. s.p.a. Parma scala 1:5000



Foto aerea 2019 scala 1:2000

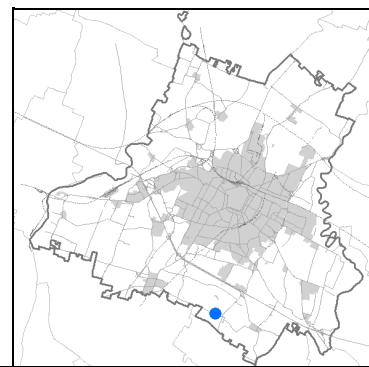

Estratto di mappa 2019 scala 1:2000

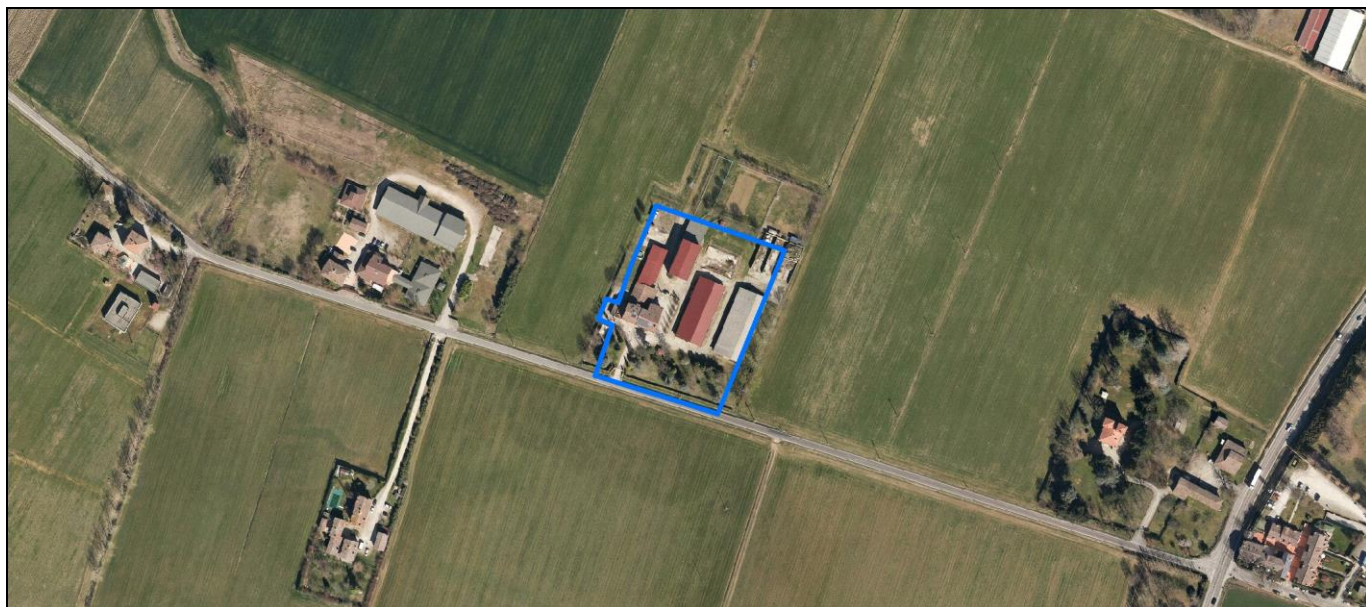
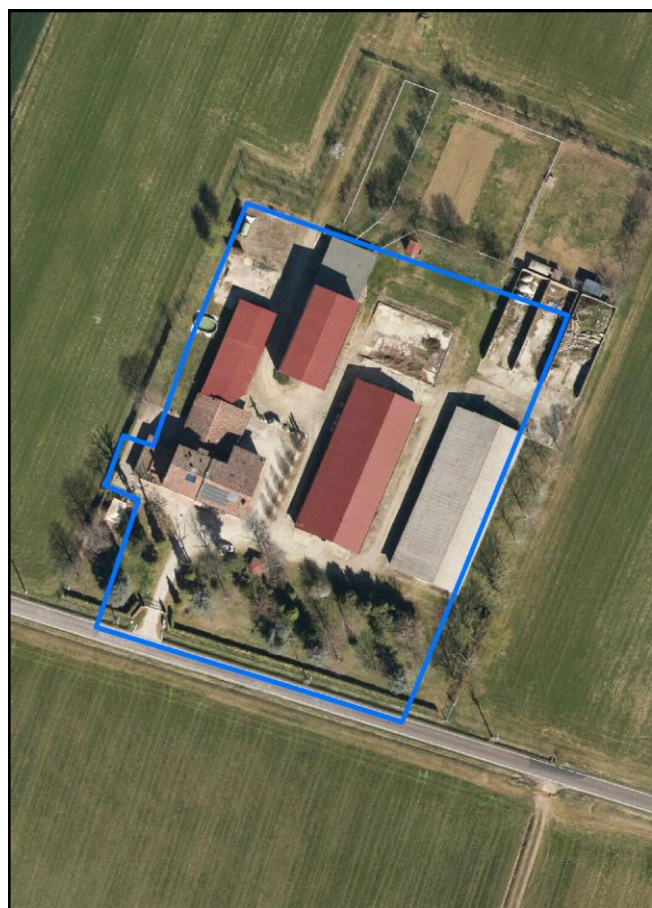

La perimetrazione del nucleo soprariportata è ai soli fini indicativi e non ha alcuna ricaduta normativa sulla base della disciplina di PUG.



Comune di Modena

**Codice nucleo: 256\_648**

## LOCALIZZAZIONE

*Indirizzo:* STRADA MARTINIANA

*Numero civico:* 405

*Riferimenti catastali:* Foglio: 256

*Mappale:* 185

## FUNZIONI

- |                                                 |                                              |                                                 |                                                      |
|-------------------------------------------------|----------------------------------------------|-------------------------------------------------|------------------------------------------------------|
| <input checked="" type="checkbox"/> Residenza   | <input checked="" type="checkbox"/> Deposito | <input checked="" type="checkbox"/> Allevamento | <input checked="" type="checkbox"/> Centro Aziendale |
| <input type="checkbox"/> Serra/vivaio           | <input type="checkbox"/> Agriturismo         | <input type="checkbox"/> Maneggio               | <input type="checkbox"/> Impianto di trasformazione  |
| <input type="checkbox"/> Altre attività econom. | <input type="checkbox"/> Fattoria didattica  | <input type="checkbox"/> Imp. tecnologico       | <input type="checkbox"/> Attività agricola residua   |

*Note:* allevamento equidi, concimaia

## DESCRIZIONE DELL'IMPIANTO INSEDIATIVO

**Impianto storico**

*Numero edifici:* 4

*Numero edifici oggetto di indagine:* 1

- ☐ Vincolo Monumentale D.Lgs. 42/2004
- ☐ Vincolo Giardino di notevole interesse
- ☒ Presenza di edifici estranei all'impianto -

*Assetto morfologico:* cortile

*Elementi componenti presenti:*

- |                                                |                                               |                                                         |                                                          |
|------------------------------------------------|-----------------------------------------------|---------------------------------------------------------|----------------------------------------------------------|
| <input checked="" type="checkbox"/> recinzione | <input type="checkbox"/> manufatto funzionale | <input type="checkbox"/> albero singolo                 | <input checked="" type="checkbox"/> alberatura a macchia |
| <input type="checkbox"/> pavimentazione        | <input checked="" type="checkbox"/> siepe     | <input checked="" type="checkbox"/> alberatura a filare | <input type="checkbox"/> altro                           |

*Note elementi:*

## RELAZIONI CON IL CONTESTO TERRITORIALE

*Tipo di accesso:* ☐ accesso indiretto ☒ accesso diretto da viabilità ☐ accesso tramite stradello

*Contesto paesaggistico:*

- |                                                             |                                                              |
|-------------------------------------------------------------|--------------------------------------------------------------|
| <input type="checkbox"/> appartenenza ad agglomerato rurale | <input type="checkbox"/> prossimità a territorio urbanizzato |
| <input checked="" type="checkbox"/> insediamento isolato    | <input type="checkbox"/> prossimità ad infrastrutture        |
| <input type="checkbox"/> prossimità ad area produttiva      | <input type="checkbox"/> prossimità a corso d'acqua          |

*Criticità ambientali:* attività interne  
(allevamento di equidi)

## NOTE

**SCHEDA ANALITICA EDIFICIO**

**N. 4221**

Codice nucleo: 256\_648

Codice edificio: 29004

**LOCALIZZAZIONE**

*Indirizzo:* STRADA MARTINIANA

*civico:* 405

*Riferimenti catastali 2019*

*Foglio:* 256 *Mappale:* 185

*Quartiere:* 3 - BUON PASTORE - S.AGNESE - S.DAMASO

**FUNZIONE**

*Funzione principale:* residenza

*Funzione secondaria:* deposito

*Stato di utilizzazione:* in uso

☐ *Edificio produttivo agricolo dismesso*

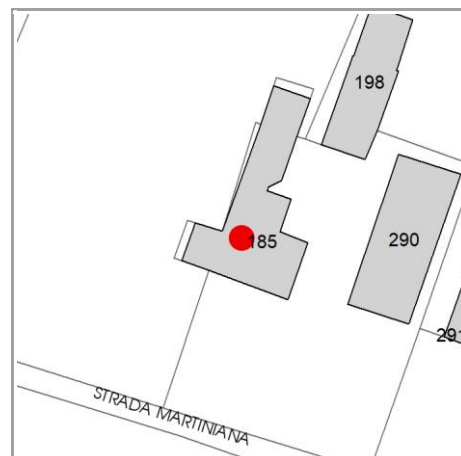

**CARATTERISTICHE DELL'EDIFICIO**

*Numero di piani:* 2

*Numero di alloggi:* 2

*Superficie abitazione (mq):* 200

*Superficie altre funzioni (mq):* 650

*Epoca di costruzione:* dal 1901 al 1945

*Tipologia edilizia storica:* **edificio a porta morta**

☒ *Coerenza con l'impianto storico originario*

*Integrità tipologica:* alterata

*Tipo di alterazione:* ampliamento

*Stato di conservazione:* buono

*Vincolo Monumentale D.Lgs. 42/2004:* non presente

**VALUTAZIONE**

☐ Valore Storico Architettonico

☒ Valore Storico Culturale Testimoniale

☐ Valore Storico Culturale Testimoniale - Edilizia Minore

**NOTE**

il vincolo e' riferito alla porzione di fabbricato originaria

## DOCUMENTAZIONE FOTOGRAFICA

Foto censimento 1985/1987



Foto censimento 2017/2020



# CENSIMENTO PATRIMONIO EDILIZIO 2021

## TERRITORIO RURALE

N° IDENTIFICATIVO SCHEDA: 4222

Codice nucleo: 256\_45dr



Foto aerea 2019 - C.G.R. s.p.a. Parma scala 1:5000



Foto aerea 2019 scala 1:2000

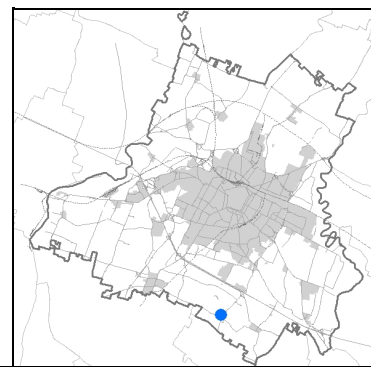

Estratto di mappa 2019 scala 1:2000

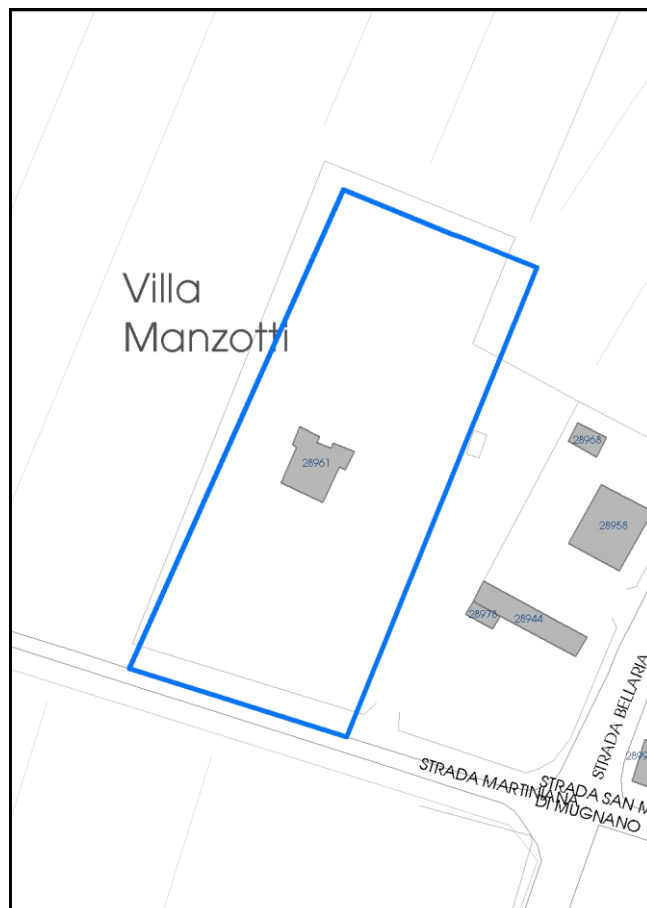

La perimetrazione del nucleo soprariportata è ai soli fini indicativi e non ha alcuna ricaduta normativa sulla base della disciplina di PUG.

Comune di Modena

**Codice nucleo: 256\_45dr**

nucleo recuperato

## LOCALIZZAZIONE

Indirizzo: STRADA BELLARIA

Numero civico: 356

Riferimenti catastali: Foglio: 256

Mappale: 45

## FUNZIONI

- |                                                 |                                             |                                           |                                                     |
|-------------------------------------------------|---------------------------------------------|-------------------------------------------|-----------------------------------------------------|
| <input checked="" type="checkbox"/> Residenza   | <input type="checkbox"/> Deposito           | <input type="checkbox"/> Allevamento      | <input type="checkbox"/> Centro Aziendale           |
| <input type="checkbox"/> Serra/vivaio           | <input type="checkbox"/> Agriturismo        | <input type="checkbox"/> Maneggio         | <input type="checkbox"/> Impianto di trasformazione |
| <input type="checkbox"/> Altre attività econom. | <input type="checkbox"/> Fattoria didattica | <input type="checkbox"/> Imp. tecnologico | <input type="checkbox"/> Attività agricola residua  |

Note:

## DESCRIZIONE DELL'IMPIANTO INSEDIATIVO

Impianto storico

Numero edifici: 1

Numero edifici oggetto di indagine: 1

- ☐ Vincolo Monumentale D.Lgs. 42/2004
- ☒ Vincolo Giardino di notevole interesse **ALB129**
- ☐ Presenza di edifici estranei all'impianto -

Assetto morfologico: cortile

Elementi componenti presenti:

- |                                                    |                                                          |                                              |                                                          |
|----------------------------------------------------|----------------------------------------------------------|----------------------------------------------|----------------------------------------------------------|
| <input checked="" type="checkbox"/> recinzione     | <input checked="" type="checkbox"/> manufatto funzionale | <input type="checkbox"/> albero singolo      | <input checked="" type="checkbox"/> alberatura a macchia |
| <input checked="" type="checkbox"/> pavimentazione | <input checked="" type="checkbox"/> siepe                | <input type="checkbox"/> alberatura a filare | <input type="checkbox"/> altro                           |

Note elementi:

## RELAZIONI CON IL CONTESTO TERRITORIALE

Tipo di accesso: ☐ accesso indiretto ☐ accesso diretto da viabilità ☒ accesso tramite stradello

Contesto paesaggistico:

- |                                                                        |                                                              |
|------------------------------------------------------------------------|--------------------------------------------------------------|
| <input checked="" type="checkbox"/> appartenenza ad agglomerato rurale | <input type="checkbox"/> prossimità a territorio urbanizzato |
| <input type="checkbox"/> insediamento isolato                          | <input type="checkbox"/> prossimità ad infrastrutture        |
| <input type="checkbox"/> prossimità ad area produttiva                 | <input type="checkbox"/> prossimità a corso d'acqua          |

Criticità ambientali: assenti

## NOTE

**SCHEDA ANALITICA EDIFICIO**

**N. 4222**

Codice nucleo: 256\_45dr

Codice edificio: 28961

Villa Manzotti

**LOCALIZZAZIONE**

Indirizzo: STRADA BELLARIA

civico: 356

Riferimenti catastali 2019

Foglio: 256 Mappale: 45

Quartiere: 3 - BUON PASTORE - S.AGNESE - S.DAMASO

**FUNZIONE**

Funzione principale: residenza

Funzione secondaria ---

Stato di utilizzazione: in uso

☐ Edificio produttivo agricolo dismesso

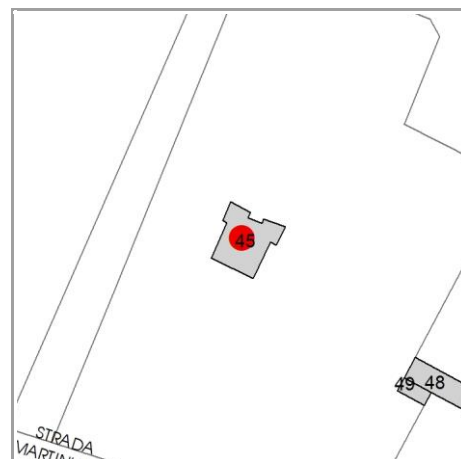

**CARATTERISTICHE DELL'EDIFICIO**

Numero di piani: 3

Numero di alloggi: 1

Superficie abitazione (mq): 203

Superficie altre funzioni (mq): 0

Epoca di costruzione: fino al 1800

Tipologia edilizia storica: **casa padronale**

☒ Coerenza con l'impianto storico originario

Integrità tipologica: originaria

Tipo di alterazione: ---

Stato di conservazione: buono

Vincolo Monumentale D.Lgs. 42/2004: non presente

**VALUTAZIONE**

☒ Valore Storico Architettonico

☐ Valore Storico Culturale Testimoniale

☐ Valore Storico Culturale Testimoniale - Edilizia Minore

**NOTE**



## DOCUMENTAZIONE FOTOGRAFICA

Foto censimento 1985/1987



Foto censimento 2017/2020





# CENSIMENTO PATRIMONIO EDILIZIO 2021

## TERRITORIO RURALE

N° IDENTIFICATIVO SCHEDA: 4223

Codice nucleo: 256\_949



Foto aerea 2019 - C.G.R. s.p.a. Parma scala 1:5000



Foto aerea 2019 scala 1:2000

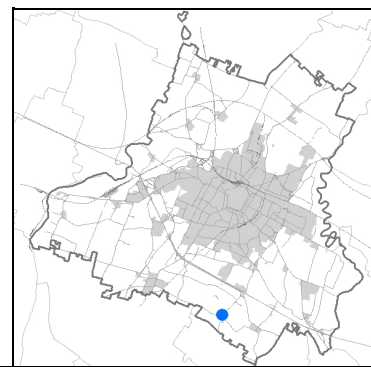

Estratto di mappa 2019 scala 1:2000

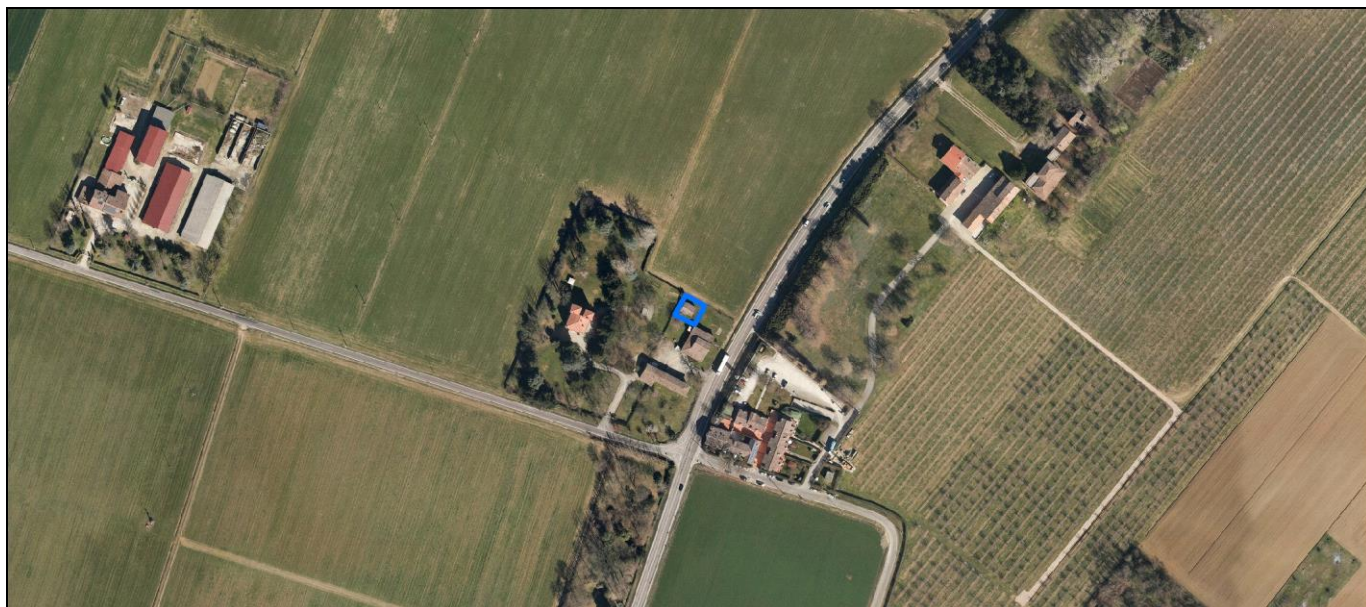
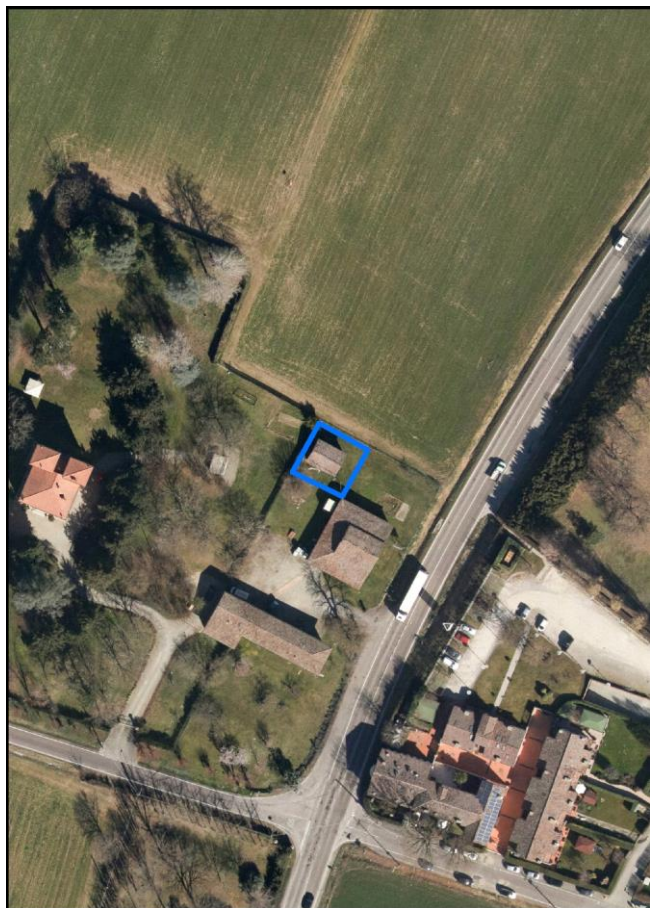
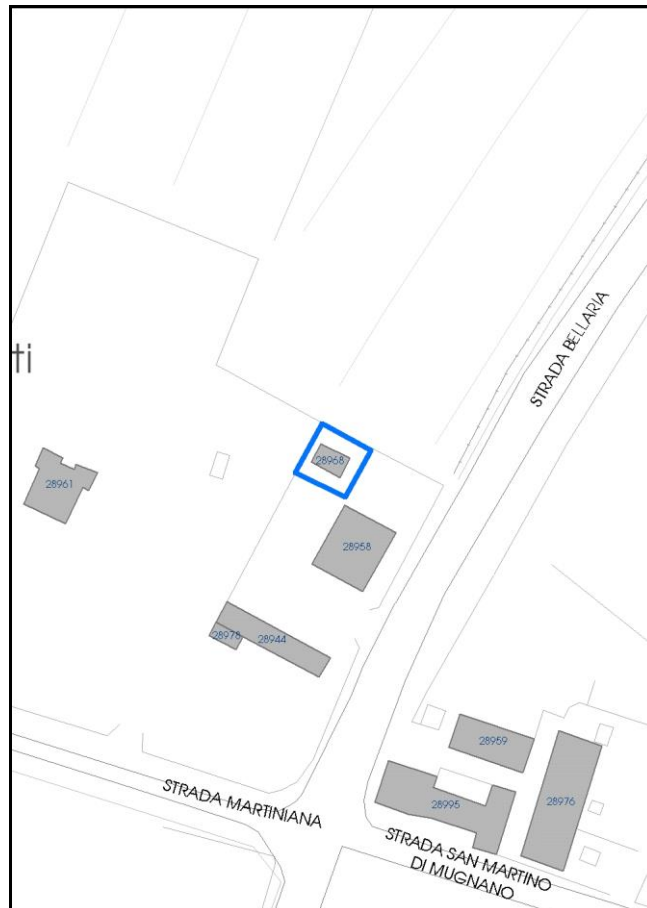

La perimetrazione del nucleo soprariportata è ai soli fini indicativi e non ha alcuna ricaduta normativa sulla base della disciplina di PUG.

Comune di Modena

**Codice nucleo: 256\_949**

## LOCALIZZAZIONE

Indirizzo: STRADA BELLARIA

Numero civico: 356

Riferimenti catastali: Foglio: 256

Mappale: 46

## FUNZIONI

- |                                                 |                                              |                                           |                                                     |
|-------------------------------------------------|----------------------------------------------|-------------------------------------------|-----------------------------------------------------|
| <input type="checkbox"/> Residenza              | <input checked="" type="checkbox"/> Deposito | <input type="checkbox"/> Allevamento      | <input type="checkbox"/> Centro Aziendale           |
| <input type="checkbox"/> Serra/vivaio           | <input type="checkbox"/> Agriturismo         | <input type="checkbox"/> Maneggio         | <input type="checkbox"/> Impianto di trasformazione |
| <input type="checkbox"/> Altre attività econom. | <input type="checkbox"/> Fattoria didattica  | <input type="checkbox"/> Imp. tecnologico | <input type="checkbox"/> Attività agricola residua  |

Note:

## DESCRIZIONE DELL'IMPIANTO INSEDIATIVO

Impianto storico

Numero edifici: 1

Numero edifici oggetto di indagine: 1

- ☐ Vincolo Monumentale D.Lgs. 42/2004
- ☐ Vincolo Giardino di notevole interesse
- ☐ Presenza di edifici estranei all'impianto -

Assetto morfologico: disposizione libera

Elementi componenti presenti:

- |                                         |                                               |                                              |                                               |
|-----------------------------------------|-----------------------------------------------|----------------------------------------------|-----------------------------------------------|
| <input type="checkbox"/> recinzione     | <input type="checkbox"/> manufatto funzionale | <input type="checkbox"/> albero singolo      | <input type="checkbox"/> alberatura a macchia |
| <input type="checkbox"/> pavimentazione | <input type="checkbox"/> siepe                | <input type="checkbox"/> alberatura a filare | <input type="checkbox"/> altro                |

Note elementi:

## RELAZIONI CON IL CONTESTO TERRITORIALE

Tipo di accesso: ☒ accesso indiretto ☐ accesso diretto da viabilità ☐ accesso tramite stradello

Contesto paesaggistico:

- |                                                                        |                                                              |
|------------------------------------------------------------------------|--------------------------------------------------------------|
| <input checked="" type="checkbox"/> appartenenza ad agglomerato rurale | <input type="checkbox"/> prossimità a territorio urbanizzato |
| <input type="checkbox"/> insediamento isolato                          | <input type="checkbox"/> prossimità ad infrastrutture        |
| <input type="checkbox"/> prossimità ad area produttiva                 | <input type="checkbox"/> prossimità a corso d'acqua          |

Criticità ambientali: assenti

## NOTE



**SCHEDA ANALITICA EDIFICIO**

**N. 4223**

Codice nucleo: 256\_949

Codice edificio: 28968

**LOCALIZZAZIONE**

Indirizzo: STRADA BELLARIA

civico: 356

Riferimenti catastali 2019

Foglio: 256 Mappale: 46

Quartiere: 3 - BUON PASTORE - S.AGNESE - S.DAMASO

**FUNZIONE**

Funzione principale: deposito

Funzione secondaria ---

Stato di utilizzazione: in uso

☐ Edificio produttivo agricolo dismesso

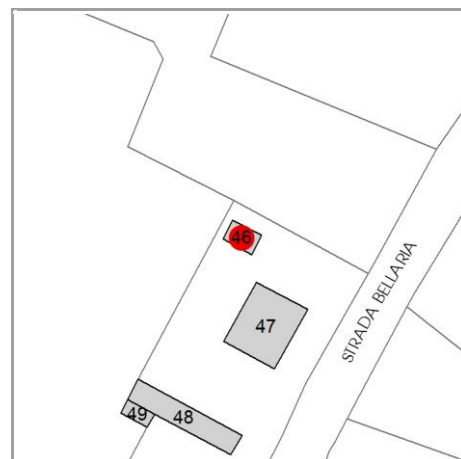

**CARATTERISTICHE DELL'EDIFICIO**

Numero di piani: 1

Numero di alloggi: 0

Superficie abitazione (mq): 0

Superficie altre funzioni (mq): 48

Epoca di costruzione: dal 1801 al 1900

Tipologia edilizia storica: **bassocomodo**

☒ Coerenza con l'impianto storico originario

Integrità tipologica: originaria

Tipo di alterazione: ---

Stato di conservazione: scarso

Vincolo Monumentale D.Lgs. 42/2004: non presente

**VALUTAZIONE**

☐ Valore Storico Architettonico

☒ Valore Storico Culturale Testimoniale

☐ Valore Storico Culturale Testimoniale - Edilizia Minore

**NOTE**

## DOCUMENTAZIONE FOTOGRAFICA

Foto censimento 1985/1987



Foto censimento 2017/2020





# CENSIMENTO PATRIMONIO EDILIZIO 2021 TERRITORIO RURALE

N° IDENTIFICATIVO SCHEDA: 4224

Codice nucleo: 256\_47dr



Foto aerea 2019 - C.G.R. s.p.a. Parma scala 1:5000



Foto aerea 2019 scala 1:2000

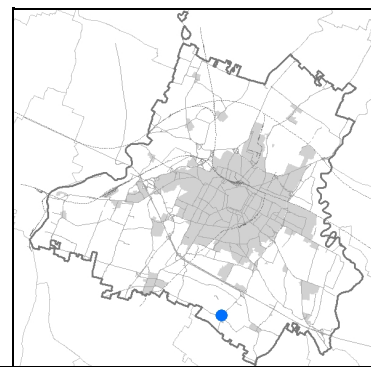

Estratto di mappa 2019 scala 1:2000

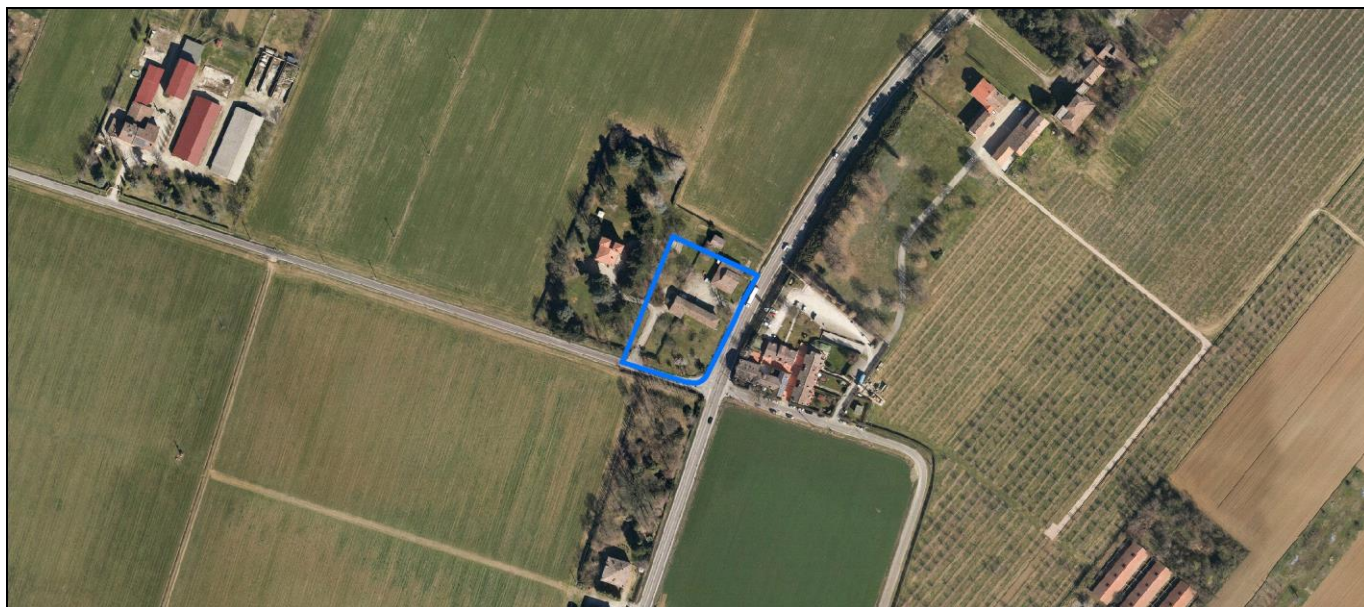
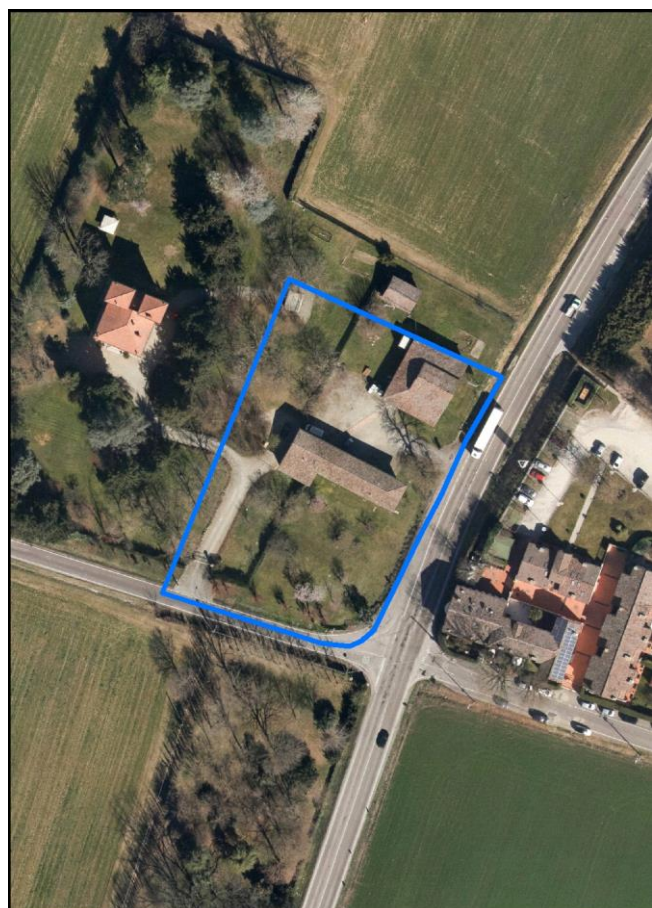
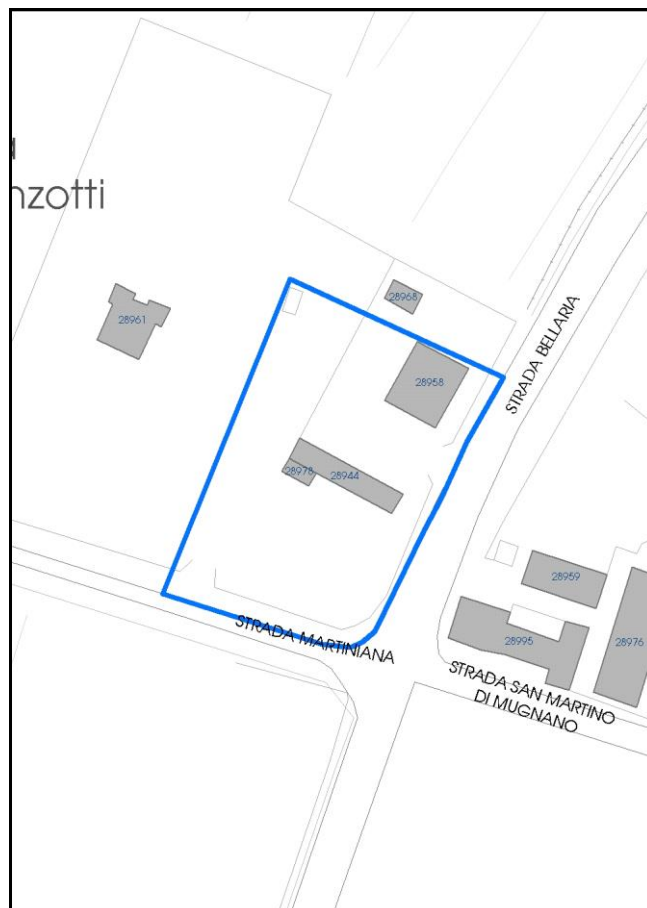

La perimetrazione del nucleo soprariportata è ai soli fini indicativi e non ha alcuna ricaduta normativa sulla base della disciplina di PUG.



Comune di Modena

**Codice nucleo: 256\_47dr**

nucleo recuperato

## LOCALIZZAZIONE

*Indirizzo:* STRADA BELLARIA

*Numero civico:* 356

*Riferimenti catastali:* Foglio: 256

*Mappale:* 47

## FUNZIONI

- |                                                 |                                              |                                           |                                                     |
|-------------------------------------------------|----------------------------------------------|-------------------------------------------|-----------------------------------------------------|
| <input checked="" type="checkbox"/> Residenza   | <input checked="" type="checkbox"/> Deposito | <input type="checkbox"/> Allevamento      | <input type="checkbox"/> Centro Aziendale           |
| <input type="checkbox"/> Serra/vivaio           | <input type="checkbox"/> Agriturismo         | <input type="checkbox"/> Maneggio         | <input type="checkbox"/> Impianto di trasformazione |
| <input type="checkbox"/> Altre attività econom. | <input type="checkbox"/> Fattoria didattica  | <input type="checkbox"/> Imp. tecnologico | <input type="checkbox"/> Attività agricola residua  |

*Note:*

## DESCRIZIONE DELL'IMPIANTO INSEDIATIVO

**Impianto storico**

*Numero edifici:* 3

*Numero edifici oggetto di indagine:* 2

- ☐ Vincolo Monumentale D.Lgs. 42/2004
- ☐ Vincolo Giardino di notevole interesse
- ☐ Presenza di edifici estranei all'impianto -

*Assetto morfologico:* corte aperta

*Elementi componenti presenti:*

- |                                                    |                                               |                                                    |                                               |
|----------------------------------------------------|-----------------------------------------------|----------------------------------------------------|-----------------------------------------------|
| <input checked="" type="checkbox"/> recinzione     | <input type="checkbox"/> manufatto funzionale | <input checked="" type="checkbox"/> albero singolo | <input type="checkbox"/> alberatura a macchia |
| <input checked="" type="checkbox"/> pavimentazione | <input checked="" type="checkbox"/> siepe     | <input type="checkbox"/> alberatura a filare       | <input type="checkbox"/> altro                |

*Note elementi:*

## RELAZIONI CON IL CONTESTO TERRITORIALE

*Tipo di accesso:* ☐ accesso indiretto ☒ accesso diretto da viabilità ☐ accesso tramite stradello

*Contesto paesaggistico:*

- |                                                                        |                                                              |
|------------------------------------------------------------------------|--------------------------------------------------------------|
| <input checked="" type="checkbox"/> appartenenza ad agglomerato rurale | <input type="checkbox"/> prossimità a territorio urbanizzato |
| <input type="checkbox"/> insediamento isolato                          | <input type="checkbox"/> prossimità ad infrastrutture        |
| <input type="checkbox"/> prossimità ad area produttiva                 | <input type="checkbox"/> prossimità a corso d'acqua          |

*Criticità ambientali:* assenti

## NOTE

**SCHEDA ANALITICA EDIFICIO**

**N. 4224**

Codice nucleo: 256\_47dr

Codice edificio: 28958

**LOCALIZZAZIONE**

Indirizzo: STRADA BELLARIA

civico: 356

Riferimenti catastali 2019

Foglio: 256 Mappale: 47

Quartiere: 3 - BUON PASTORE - S.AGNESE - S.DAMASO

**FUNZIONE**

Funzione principale: deposito

Funzione secondaria ---

Stato di utilizzazione: in uso

☐ Edificio produttivo agricolo dismesso

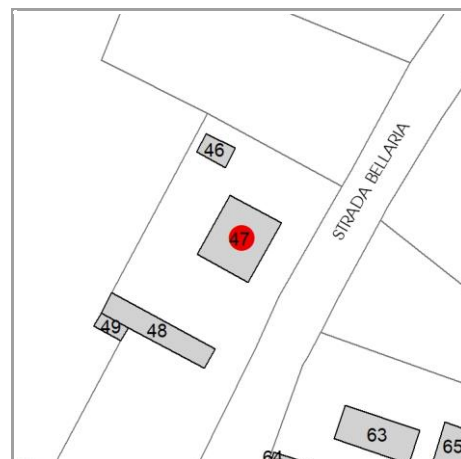

**CARATTERISTICHE DELL'EDIFICIO**

Numero di piani: 1

Numero di alloggi: 0

Superficie abitazione (mq): 0

Superficie altre funzioni (mq): 273

Epoca di costruzione: dal 1801 al 1900

Tipologia edilizia storica: **stalla e fienile**

☒ Coerenza con l'impianto storico originario

Integrità tipologica: alterata

Tipo di alterazione: alterazione dell'involucro

Stato di conservazione: buono

Vincolo Monumentale D.Lgs. 42/2004: non presente

**VALUTAZIONE**

☐ Valore Storico Architettonico

☒ Valore Storico Culturale Testimoniale

☐ Valore Storico Culturale Testimoniale - Edilizia Minore

**NOTE**

## DOCUMENTAZIONE FOTOGRAFICA

Foto censimento 1985/1987



Foto censimento 2017/2020





# CENSIMENTO PATRIMONIO EDILIZIO 2021 TERRITORIO RURALE

N° IDENTIFICATIVO SCHEDA: 4225

Codice nucleo: 256\_47dr



Foto aerea 2019 - C.G.R. s.p.a. Parma scala 1:5000



Foto aerea 2019 scala 1:2000

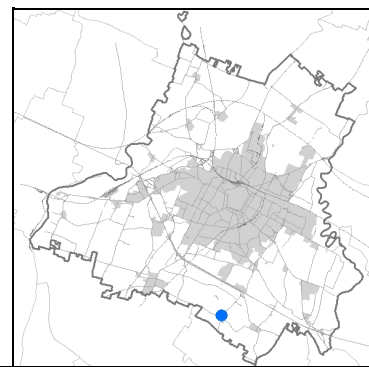

Estratto di mappa 2019 scala 1:2000

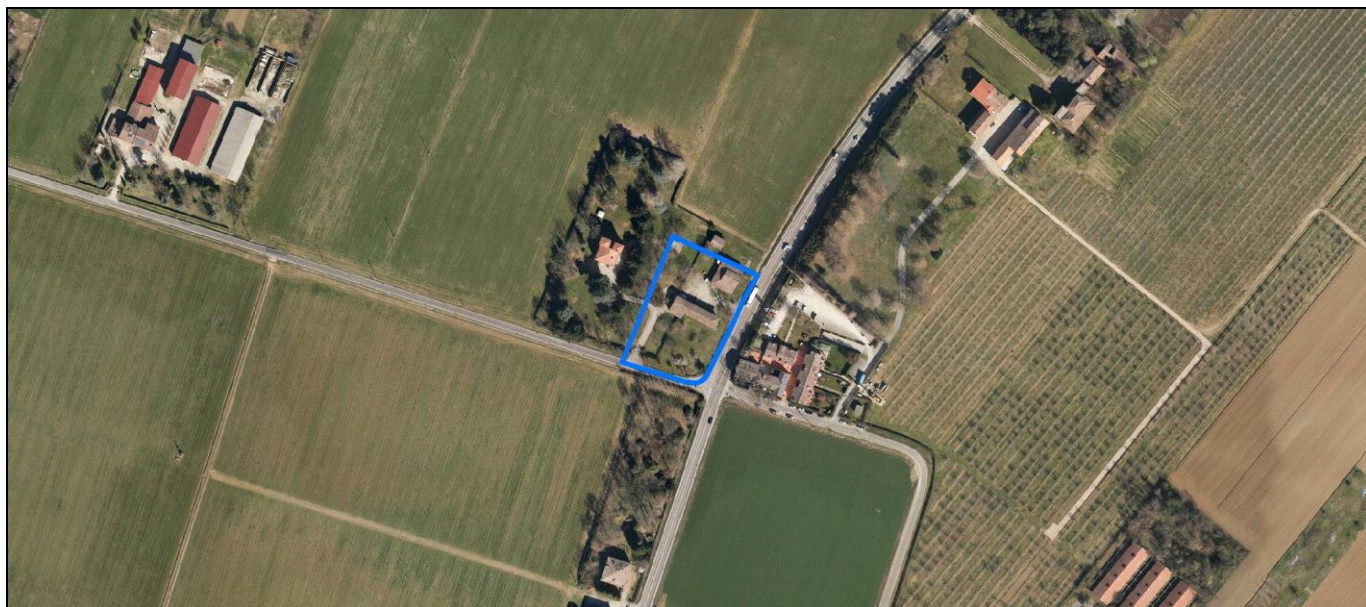
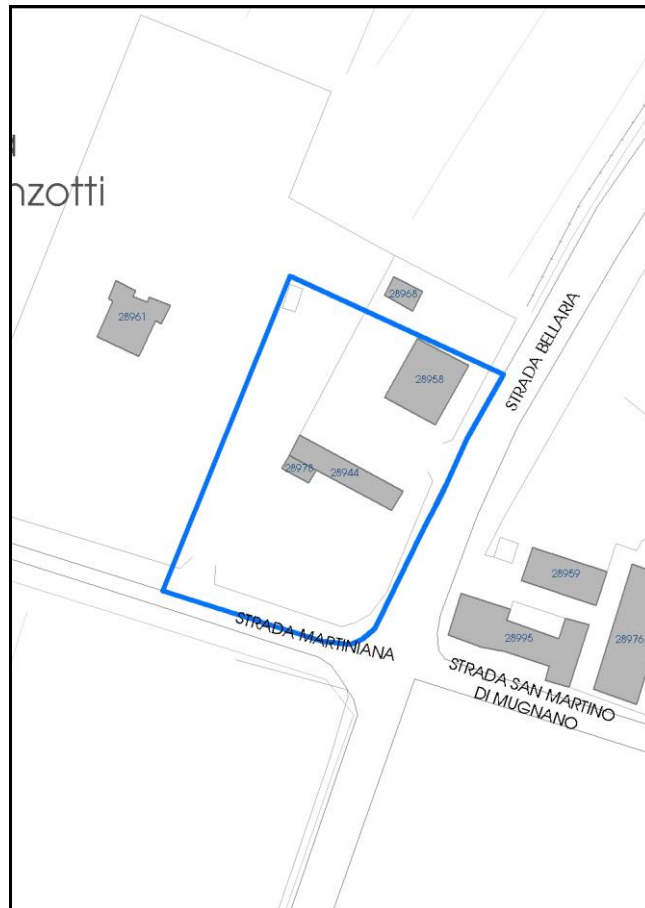

La perimetrazione del nucleo soprariportata è ai soli fini indicativi e non ha alcuna ricaduta normativa sulla base della disciplina di PUG.

Comune di Modena

**Codice nucleo: 256\_47dr**

nucleo recuperato

## LOCALIZZAZIONE

*Indirizzo:* STRADA BELLARIA

*Numero civico:* 356

*Riferimenti catastali:* Foglio: 256

*Mappale:* 47

## FUNZIONI

- |                                                 |                                              |                                           |                                                     |
|-------------------------------------------------|----------------------------------------------|-------------------------------------------|-----------------------------------------------------|
| <input checked="" type="checkbox"/> Residenza   | <input checked="" type="checkbox"/> Deposito | <input type="checkbox"/> Allevamento      | <input type="checkbox"/> Centro Aziendale           |
| <input type="checkbox"/> Serra/vivaio           | <input type="checkbox"/> Agriturismo         | <input type="checkbox"/> Maneggio         | <input type="checkbox"/> Impianto di trasformazione |
| <input type="checkbox"/> Altre attività econom. | <input type="checkbox"/> Fattoria didattica  | <input type="checkbox"/> Imp. tecnologico | <input type="checkbox"/> Attività agricola residua  |

*Note:*

## DESCRIZIONE DELL'IMPIANTO INSEDIATIVO

**Impianto storico**

*Numero edifici:* 3

*Numero edifici oggetto di indagine:* 2

- ☐ Vincolo Monumentale D.Lgs. 42/2004
- ☐ Vincolo Giardino di notevole interesse
- ☐ Presenza di edifici estranei all'impianto -

*Assetto morfologico:* corte aperta

*Elementi componenti presenti:*

- |                                                    |                                               |                                                    |                                               |
|----------------------------------------------------|-----------------------------------------------|----------------------------------------------------|-----------------------------------------------|
| <input checked="" type="checkbox"/> recinzione     | <input type="checkbox"/> manufatto funzionale | <input checked="" type="checkbox"/> albero singolo | <input type="checkbox"/> alberatura a macchia |
| <input checked="" type="checkbox"/> pavimentazione | <input checked="" type="checkbox"/> siepe     | <input type="checkbox"/> alberatura a filare       | <input type="checkbox"/> altro                |

*Note elementi:*

## RELAZIONI CON IL CONTESTO TERRITORIALE

*Tipo di accesso:* ☐ accesso indiretto ☒ accesso diretto da viabilità ☐ accesso tramite stradello

*Contesto paesaggistico:*

- |                                                                        |                                                              |
|------------------------------------------------------------------------|--------------------------------------------------------------|
| <input checked="" type="checkbox"/> appartenenza ad agglomerato rurale | <input type="checkbox"/> prossimità a territorio urbanizzato |
| <input type="checkbox"/> insediamento isolato                          | <input type="checkbox"/> prossimità ad infrastrutture        |
| <input type="checkbox"/> prossimità ad area produttiva                 | <input type="checkbox"/> prossimità a corso d'acqua          |

*Criticità ambientali:* assenti

## NOTE

Comune di Modena

CENSIMENTO PATRIMONIO EDILIZIO TERRITORIO RURALE

## SCHEDA ANALITICA EDIFICIO

N. 4225

Codice nucleo: 256\_47dr

Codice edificio: 28944

### LOCALIZZAZIONE

Indirizzo: STRADA BELLARIA

civico: 356

Riferimenti catastali 2019

Foglio: 256 Mappale: 48

Quartiere: 3 - BUON PASTORE - S.AGNESE - S.DAMASO

### FUNZIONE

Funzione principale: residenza

Funzione secondaria ---

Stato di utilizzazione: in uso

☐ Edificio produttivo agricolo dismesso

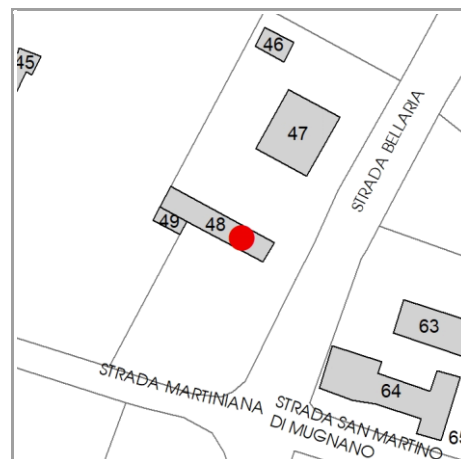

### CARATTERISTICHE DELL'EDIFICIO

Numero di piani: 2

Numero di alloggi: 1

Superficie abitazione (mq): 186

Superficie altre funzioni (mq): 0

Epoca di costruzione: dal 1801 al 1900

Tipologia edilizia storica: **casa colonica**

☒ Coerenza con l'impianto storico originario

Integrità tipologica: alterata

Tipo di alterazione: finiture

Stato di conservazione: buono

Vincolo Monumentale D.Lgs. 42/2004: non presente

### VALUTAZIONE

☐ Valore Storico Architettonico

☒ Valore Storico Culturale Testimoniale

☐ Valore Storico Culturale Testimoniale - Edilizia Minore

### NOTE



## DOCUMENTAZIONE FOTOGRAFICA

Foto censimento 1985/1987



Foto censimento 2017/2020





# CENSIMENTO PATRIMONIO EDILIZIO 2021

## TERRITORIO RURALE

N° IDENTIFICATIVO SCHEDA: 4226

Codice nucleo: 256\_420d



Foto aerea 2019 - C.G.R. s.p.a. Parma scala 1:5000



Foto aerea 2019 scala 1:2000

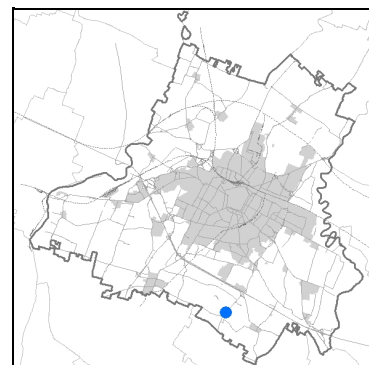

Estratto di mappa 2019 scala 1:2000

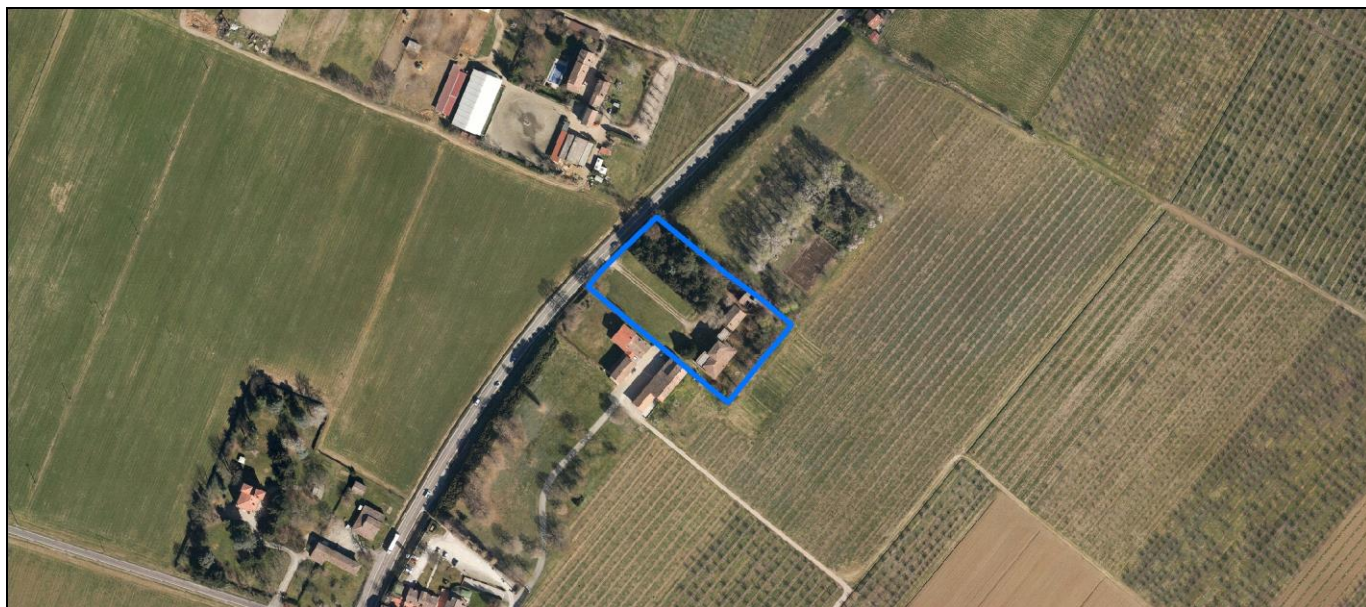
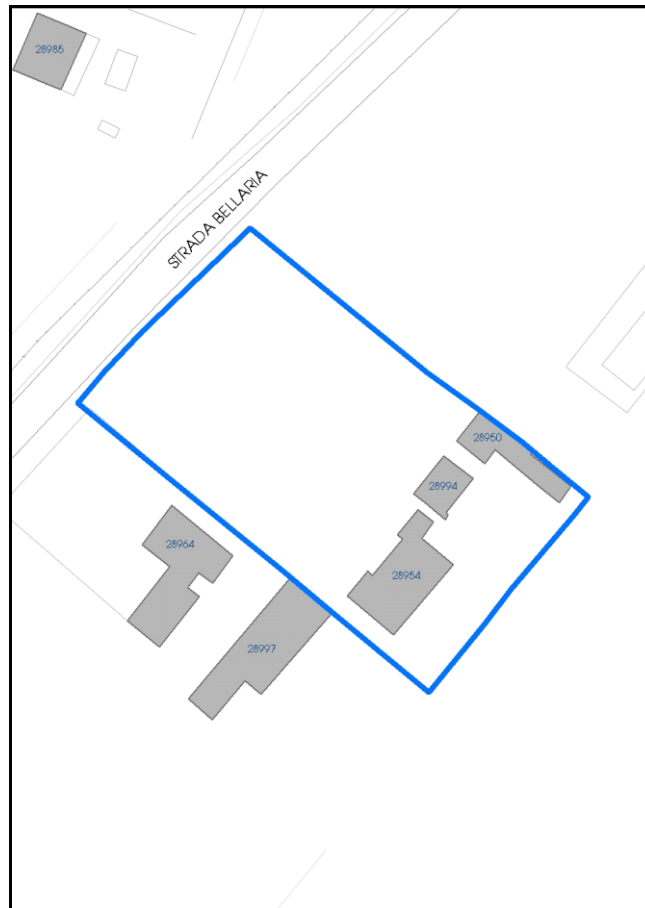

La perimetrazione del nucleo soprariportata è ai soli fini indicativi e non ha alcuna ricaduta normativa sulla base della disciplina di PUG.

Comune di Modena

**Codice nucleo: 256\_420d**

nucleo dismesso

## LOCALIZZAZIONE

*Indirizzo:* STRADA BELLARIA

*Numero civico:* 351

*Riferimenti catastali:* Foglio: 256

*Mappale:* 131

## FUNZIONI

- |                                                 |                                             |                                           |                                                     |
|-------------------------------------------------|---------------------------------------------|-------------------------------------------|-----------------------------------------------------|
| <input checked="" type="checkbox"/> Residenza   | <input type="checkbox"/> Deposito           | <input type="checkbox"/> Allevamento      | <input type="checkbox"/> Centro Aziendale           |
| <input type="checkbox"/> Serra/vivaio           | <input type="checkbox"/> Agriturismo        | <input type="checkbox"/> Maneggio         | <input type="checkbox"/> Impianto di trasformazione |
| <input type="checkbox"/> Altre attività econom. | <input type="checkbox"/> Fattoria didattica | <input type="checkbox"/> Imp. tecnologico | <input type="checkbox"/> Attività agricola residua  |

*Note:*

## DESCRIZIONE DELL'IMPIANTO INSEDIATIVO

**Impianto storico**

*Numero edifici:* 3

*Numero edifici oggetto di indagine:* 3

- ☐ Vincolo Monumentale D.Lgs. 42/2004
- ☒ Vincolo Giardino di notevole interesse **ALB130**
- ☐ Presenza di edifici estranei all'impianto -

*Assetto morfologico:* cortile

*Elementi componenti presenti:*

- |                                                |                                               |                                              |                                                          |
|------------------------------------------------|-----------------------------------------------|----------------------------------------------|----------------------------------------------------------|
| <input checked="" type="checkbox"/> recinzione | <input type="checkbox"/> manufatto funzionale | <input type="checkbox"/> albero singolo      | <input checked="" type="checkbox"/> alberatura a macchia |
| <input type="checkbox"/> pavimentazione        | <input checked="" type="checkbox"/> siepe     | <input type="checkbox"/> alberatura a filare | <input type="checkbox"/> altro                           |

*Note elementi:*

## RELAZIONI CON IL CONTESTO TERRITORIALE

*Tipo di accesso:* ☐ accesso indiretto ☐ accesso diretto da viabilità ☐ accesso tramite stradello

*Contesto paesaggistico:*

- |                                                                        |                                                              |
|------------------------------------------------------------------------|--------------------------------------------------------------|
| <input checked="" type="checkbox"/> appartenenza ad agglomerato rurale | <input type="checkbox"/> prossimità a territorio urbanizzato |
| <input type="checkbox"/> insediamento isolato                          | <input type="checkbox"/> prossimità ad infrastrutture        |
| <input type="checkbox"/> prossimità ad area produttiva                 | <input type="checkbox"/> prossimità a corso d'acqua          |

*Criticità ambientali:* fonti esterne  
(allevamento di equidi)

## NOTE



Comune di Modena

CENSIMENTO PATRIMONIO EDILIZIO TERRITORIO RURALE

## SCHEDA ANALITICA EDIFICIO

N. 4226

Codice nucleo: 256\_420d

Codice edificio: 28994

Casa Formiggini poi Casa Levi e pertinenze

### LOCALIZZAZIONE

Indirizzo: STRADA BELLARIA

civico: 351

Riferimenti catastali 2019

Foglio: 256 Mappale: 51

Quartiere: 3 - BUON PASTORE - S.AGNESE - S.DAMASO

### FUNZIONE

Funzione principale: residenza

Funzione secondaria ---

Stato di utilizzazione: non in uso

☐ Edificio produttivo agricolo dismesso

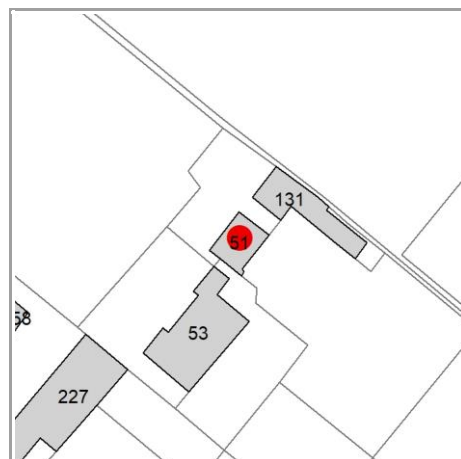

### CARATTERISTICHE DELL'EDIFICIO

Numero di piani:

Numero di alloggi: 1

Superficie abitazione (mq): 0

Superficie altre funzioni (mq): 0

Epoca di costruzione: fino al 1800

Tipologia edilizia storica: **casa colonica**

☒ Coerenza con l'impianto storico originario

Integrità tipologica:

Tipo di alterazione: ---

Stato di conservazione: scarso

Vincolo Monumentale D.Lgs. 42/2004: non presente

### VALUTAZIONE

☐ Valore Storico Architettonico

☒ Valore Storico Culturale Testimoniale

☐ Valore Storico Culturale Testimoniale - Edilizia Minore

### NOTE

## DOCUMENTAZIONE FOTOGRAFICA

Foto censimento 1985/1987



Foto censimento 2017/2020



# CENSIMENTO PATRIMONIO EDILIZIO 2021

## TERRITORIO RURALE

N° IDENTIFICATIVO SCHEDA: 4227

Codice nucleo: 256\_420d



Foto aerea 2019 - C.G.R. s.p.a. Parma scala 1:5000



Foto aerea 2019 scala 1:2000

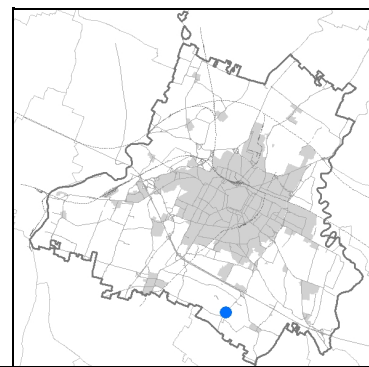

Estratto di mappa 2019 scala 1:2000

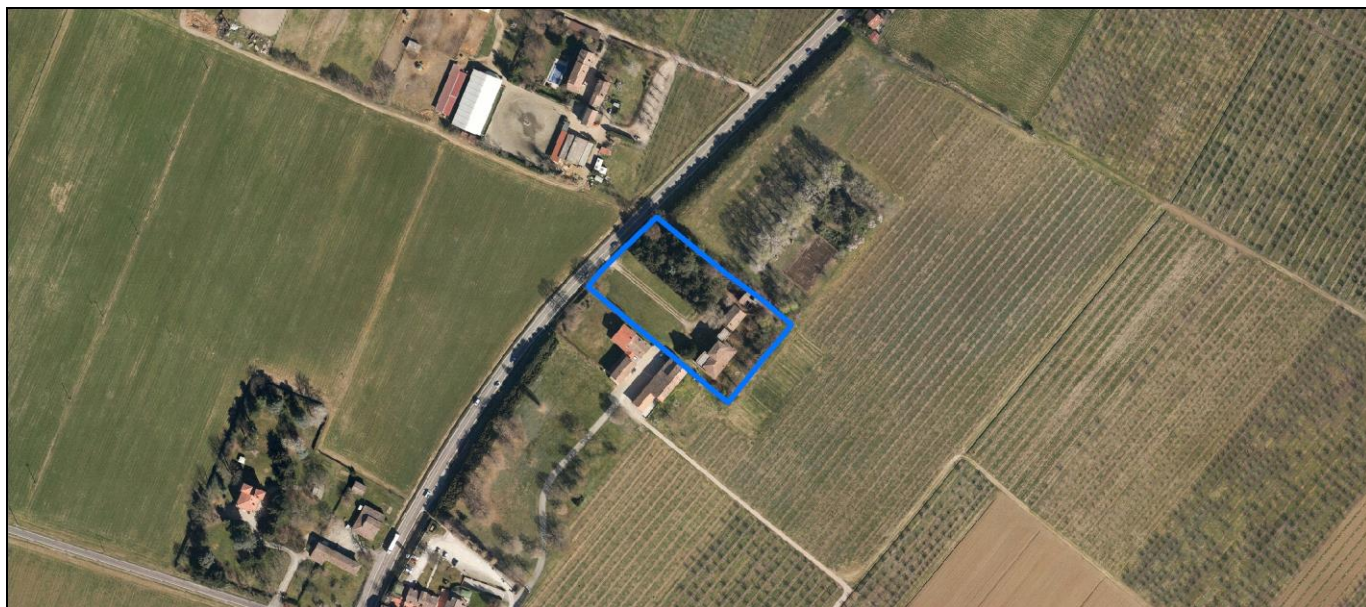
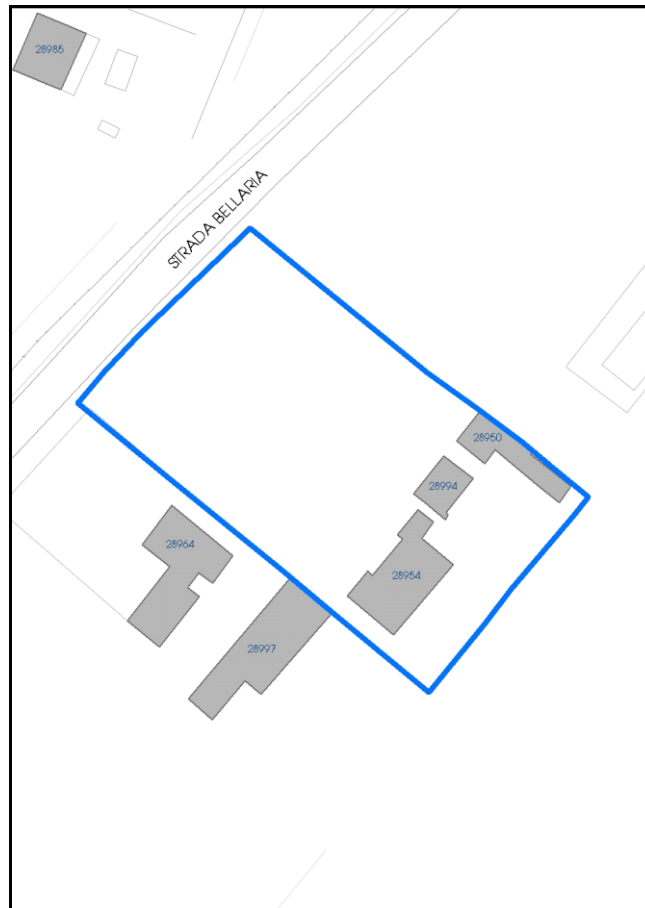

La perimetrazione del nucleo soprariportata è ai soli fini indicativi e non ha alcuna ricaduta normativa sulla base della disciplina di PUG.



Comune di Modena

**Codice nucleo: 256\_420d**

nucleo dismesso

## LOCALIZZAZIONE

*Indirizzo:* STRADA BELLARIA

*Numero civico:* 351

*Riferimenti catastali:* Foglio: 256

*Mappale:* 131

## FUNZIONI

- |                                                 |                                             |                                           |                                                     |
|-------------------------------------------------|---------------------------------------------|-------------------------------------------|-----------------------------------------------------|
| <input checked="" type="checkbox"/> Residenza   | <input type="checkbox"/> Deposito           | <input type="checkbox"/> Allevamento      | <input type="checkbox"/> Centro Aziendale           |
| <input type="checkbox"/> Serra/vivaio           | <input type="checkbox"/> Agriturismo        | <input type="checkbox"/> Maneggio         | <input type="checkbox"/> Impianto di trasformazione |
| <input type="checkbox"/> Altre attività econom. | <input type="checkbox"/> Fattoria didattica | <input type="checkbox"/> Imp. tecnologico | <input type="checkbox"/> Attività agricola residua  |

*Note:*

## DESCRIZIONE DELL'IMPIANTO INSEDIATIVO

**Impianto storico**

*Numero edifici:* 3

*Numero edifici oggetto di indagine:* 3

- ☐ Vincolo Monumentale D.Lgs. 42/2004
- ☒ Vincolo Giardino di notevole interesse **ALB130**
- ☐ Presenza di edifici estranei all'impianto -

*Assetto morfologico:* cortile

*Elementi componenti presenti:*

- |                                                |                                               |                                              |                                                          |
|------------------------------------------------|-----------------------------------------------|----------------------------------------------|----------------------------------------------------------|
| <input checked="" type="checkbox"/> recinzione | <input type="checkbox"/> manufatto funzionale | <input type="checkbox"/> albero singolo      | <input checked="" type="checkbox"/> alberatura a macchia |
| <input type="checkbox"/> pavimentazione        | <input checked="" type="checkbox"/> siepe     | <input type="checkbox"/> alberatura a filare | <input type="checkbox"/> altro                           |

*Note elementi:*

## RELAZIONI CON IL CONTESTO TERRITORIALE

*Tipo di accesso:* ☐ accesso indiretto ☐ accesso diretto da viabilità ☐ accesso tramite stradello

*Contesto paesaggistico:*

- |                                                                        |                                                              |
|------------------------------------------------------------------------|--------------------------------------------------------------|
| <input checked="" type="checkbox"/> appartenenza ad agglomerato rurale | <input type="checkbox"/> prossimità a territorio urbanizzato |
| <input type="checkbox"/> insediamento isolato                          | <input type="checkbox"/> prossimità ad infrastrutture        |
| <input type="checkbox"/> prossimità ad area produttiva                 | <input type="checkbox"/> prossimità a corso d'acqua          |

*Criticità ambientali:* fonti esterne  
(allevamento di equidi)

## NOTE

**SCHEDA ANALITICA EDIFICIO**

**N. 4227**

Codice nucleo: 256\_420d

Codice edificio: 28950

Casa Formiggini poi Casa Levi e pertinenze

**LOCALIZZAZIONE**

Indirizzo: STRADA BELLARIA

civico: 351

Riferimenti catastali 2019

Foglio: 256

Mappale: 131

Quartiere: 3 - BUON PASTORE - S.AGNESE - S.DAMASO

**FUNZIONE**

Funzione principale: deposito

Funzione secondaria ---

Stato di utilizzazione: non in uso

☐ Edificio produttivo agricolo dismesso

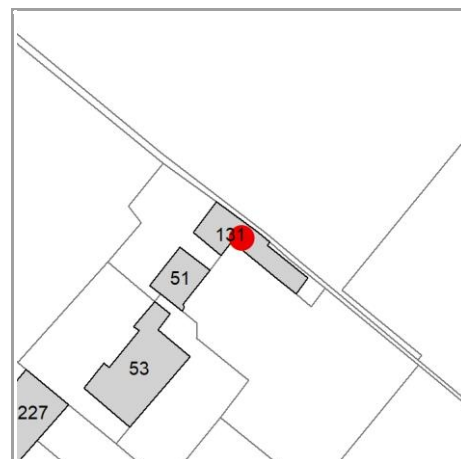

**CARATTERISTICHE DELL'EDIFICIO**

Numero di piani:

Numero di alloggi: 0

Superficie abitazione (mq): 0

Superficie altre funzioni (mq): 0

Epoca di costruzione: dal 1801 al 1900

Tipologia edilizia storica: **stalla e fienile**

☒ Coerenza con l'impianto storico originario

Integrità tipologica:

Tipo di alterazione: ---

Stato di conservazione: rudere

Vincolo Monumentale D.Lgs. 42/2004: non presente

**VALUTAZIONE**

☐ Valore Storico Architettonico

☒ Valore Storico Culturale Testimoniale

☐ Valore Storico Culturale Testimoniale - Edilizia Minore

**NOTE**

## DOCUMENTAZIONE FOTOGRAFICA

Foto censimento 1985/1987



Foto censimento 2017/2020



# CENSIMENTO PATRIMONIO EDILIZIO 2021 TERRITORIO RURALE

N° IDENTIFICATIVO SCHEDA: 4228

Codice nucleo: 256\_420d



Foto aerea 2019 - C.G.R. s.p.a. Parma scala 1:5000



Foto aerea 2019 scala 1:2000

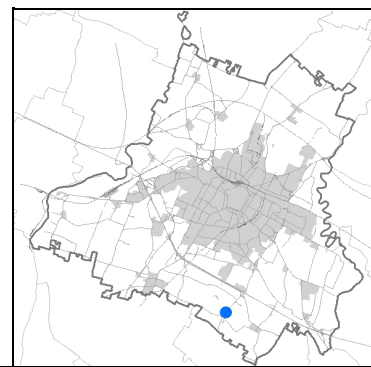

Estratto di mappa 2019 scala 1:2000

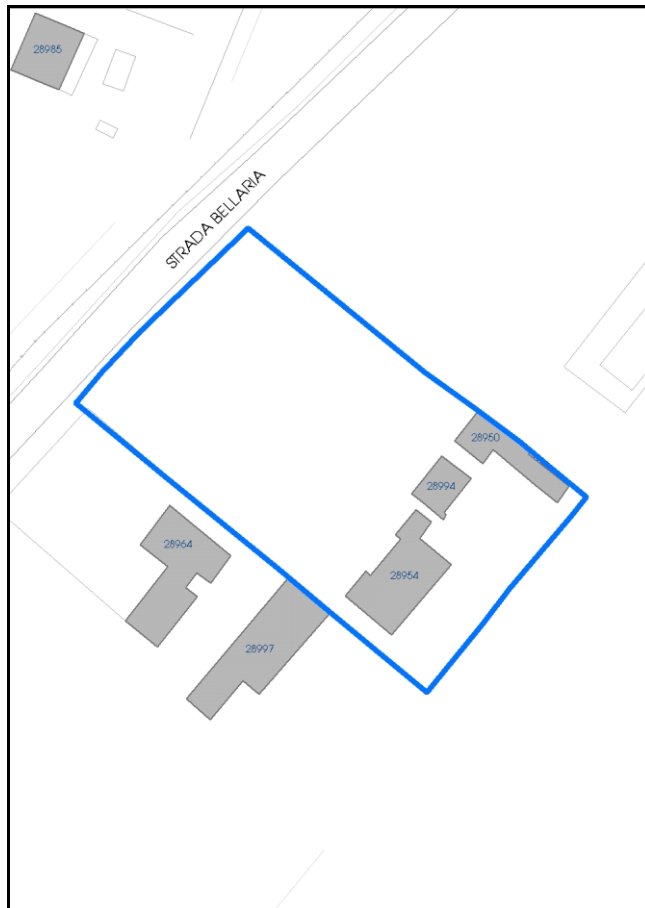

La perimetrazione del nucleo soprariportata è ai soli fini indicativi e non ha alcuna ricaduta normativa sulla base della disciplina di PUG.

Comune di Modena

**Codice nucleo: 256\_420d**

nucleo dismesso

## LOCALIZZAZIONE

*Indirizzo:* STRADA BELLARIA

*Numero civico:* 351

*Riferimenti catastali:* Foglio: 256

*Mappale:* 131

## FUNZIONI

- |                                                 |                                             |                                           |                                                     |
|-------------------------------------------------|---------------------------------------------|-------------------------------------------|-----------------------------------------------------|
| <input checked="" type="checkbox"/> Residenza   | <input type="checkbox"/> Deposito           | <input type="checkbox"/> Allevamento      | <input type="checkbox"/> Centro Aziendale           |
| <input type="checkbox"/> Serra/vivaio           | <input type="checkbox"/> Agriturismo        | <input type="checkbox"/> Maneggio         | <input type="checkbox"/> Impianto di trasformazione |
| <input type="checkbox"/> Altre attività econom. | <input type="checkbox"/> Fattoria didattica | <input type="checkbox"/> Imp. tecnologico | <input type="checkbox"/> Attività agricola residua  |

*Note:*

## DESCRIZIONE DELL'IMPIANTO INSEDIATIVO

**Impianto storico**

*Numero edifici:* 3

*Numero edifici oggetto di indagine:* 3

- ☐ Vincolo Monumentale D.Lgs. 42/2004
- ☒ Vincolo Giardino di notevole interesse **ALB130**
- ☐ Presenza di edifici estranei all'impianto -

*Assetto morfologico:* cortile

*Elementi componenti presenti:*

- |                                                |                                               |                                              |                                                          |
|------------------------------------------------|-----------------------------------------------|----------------------------------------------|----------------------------------------------------------|
| <input checked="" type="checkbox"/> recinzione | <input type="checkbox"/> manufatto funzionale | <input type="checkbox"/> albero singolo      | <input checked="" type="checkbox"/> alberatura a macchia |
| <input type="checkbox"/> pavimentazione        | <input checked="" type="checkbox"/> siepe     | <input type="checkbox"/> alberatura a filare | <input type="checkbox"/> altro                           |

*Note elementi:*

## RELAZIONI CON IL CONTESTO TERRITORIALE

*Tipo di accesso:* ☐ accesso indiretto ☐ accesso diretto da viabilità ☐ accesso tramite stradello

*Contesto paesaggistico:*

- |                                                                        |                                                              |
|------------------------------------------------------------------------|--------------------------------------------------------------|
| <input checked="" type="checkbox"/> appartenenza ad agglomerato rurale | <input type="checkbox"/> prossimità a territorio urbanizzato |
| <input type="checkbox"/> insediamento isolato                          | <input type="checkbox"/> prossimità ad infrastrutture        |
| <input type="checkbox"/> prossimità ad area produttiva                 | <input type="checkbox"/> prossimità a corso d'acqua          |

*Criticità ambientali:* fonti esterne  
(allevamento di equidi)

## NOTE

**SCHEDA ANALITICA EDIFICIO**

**N. 4228**

Codice nucleo: 256\_420d

Codice edificio: 28954

Casa Formigginì poi Casa Levi e pertinenze

**LOCALIZZAZIONE**

Indirizzo: STRADA BELLARIA

civico: 351

Riferimenti catastali 2019

Foglio: 256 Mappale: 53

Quartiere: 3 - BUON PASTORE - S.AGNESE - S.DAMASO

**FUNZIONE**

Funzione principale: residenza

Funzione secondaria ---

Stato di utilizzazione: non in uso

☐ Edificio produttivo agricolo dismesso

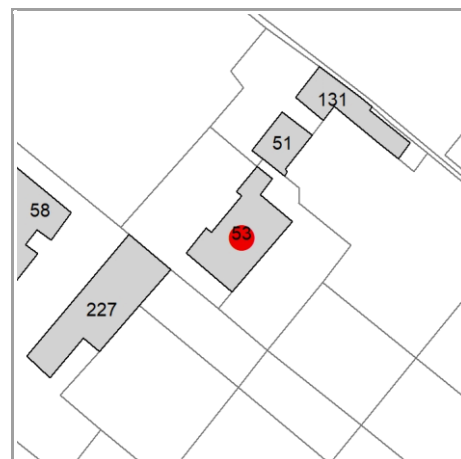

**CARATTERISTICHE DELL'EDIFICIO**

Numero di piani:

Numero di alloggi: 1

Superficie abitazione (mq): 0

Superficie altre funzioni (mq): 0

Epoca di costruzione: fino al 1800

Tipologia edilizia storica: **villa monumentale**

☒ Coerenza con l'impianto storico originario

Integrità tipologica:

Tipo di alterazione: ---

Stato di conservazione: scarso

Vincolo Monumentale D.Lgs. 42/2004: non presente

**VALUTAZIONE**

☒ Valore Storico Architettonico

☐ Valore Storico Culturale Testimoniale

☐ Valore Storico Culturale Testimoniale - Edilizia Minore

**NOTE**



## DOCUMENTAZIONE FOTOGRAFICA

Foto censimento 1985/1987



Foto censimento 2017/2020

# CENSIMENTO PATRIMONIO EDILIZIO 2021 TERRITORIO RURALE

N° IDENTIFICATIVO SCHEDA: 4229

Codice nucleo: 256\_227dr



Foto aerea 2019 - C.G.R. s.p.a. Parma scala 1:5000



Foto aerea 2019 scala 1:2000

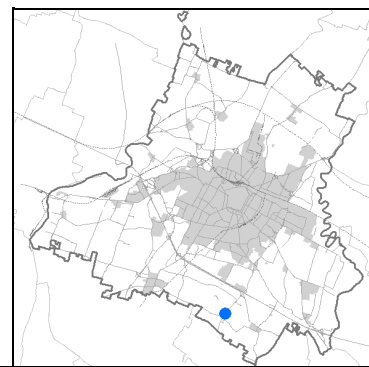

Estratto di mappa 2019 scala 1:2000



La perimetrazione del nucleo soprariportata è ai soli fini indicativi e non ha alcuna ricaduta normativa sulla base della disciplina di PUG.

Comune di Modena

**Codice nucleo: 256\_227dr**

nucleo recuperato

## LOCALIZZAZIONE

*Indirizzo:* STRADA BELLARIA

*Numero civico:* 353

*Riferimenti catastali:* Foglio: 256

*Mappale:* 227

## FUNZIONI

- |                                                 |                                              |                                           |                                                     |
|-------------------------------------------------|----------------------------------------------|-------------------------------------------|-----------------------------------------------------|
| <input checked="" type="checkbox"/> Residenza   | <input checked="" type="checkbox"/> Deposito | <input type="checkbox"/> Allevamento      | <input type="checkbox"/> Centro Aziendale           |
| <input type="checkbox"/> Serra/vivaio           | <input type="checkbox"/> Agriturismo         | <input type="checkbox"/> Maneggio         | <input type="checkbox"/> Impianto di trasformazione |
| <input type="checkbox"/> Altre attività econom. | <input type="checkbox"/> Fattoria didattica  | <input type="checkbox"/> Imp. tecnologico | <input type="checkbox"/> Attività agricola residua  |

*Note:*

## DESCRIZIONE DELL'IMPIANTO INSEDIATIVO

**Impianto storico**

*Numero edifici:* 2

*Numero edifici oggetto di indagine:* 1

- ☐ Vincolo Monumentale D.Lgs. 42/2004
- ☐ Vincolo Giardino di notevole interesse
- ☐ Presenza di edifici estranei all'impianto -

*Assetto morfologico:* corte aperta

*Elementi componenti presenti:*

- |                                                    |                                               |                                                         |                                               |
|----------------------------------------------------|-----------------------------------------------|---------------------------------------------------------|-----------------------------------------------|
| <input checked="" type="checkbox"/> recinzione     | <input type="checkbox"/> manufatto funzionale | <input type="checkbox"/> albero singolo                 | <input type="checkbox"/> alberatura a macchia |
| <input checked="" type="checkbox"/> pavimentazione | <input checked="" type="checkbox"/> siepe     | <input checked="" type="checkbox"/> alberatura a filare | <input type="checkbox"/> altro                |

*Note elementi:*

## RELAZIONI CON IL CONTESTO TERRITORIALE

*Tipo di accesso:* ☒ accesso indiretto ☐ accesso diretto da viabilità ☒ accesso tramite stradello

*Contesto paesaggistico:*

- |                                                                        |                                                              |
|------------------------------------------------------------------------|--------------------------------------------------------------|
| <input checked="" type="checkbox"/> appartenenza ad agglomerato rurale | <input type="checkbox"/> prossimità a territorio urbanizzato |
| <input type="checkbox"/> insediamento isolato                          | <input type="checkbox"/> prossimità ad infrastrutture        |
| <input type="checkbox"/> prossimità ad area produttiva                 | <input type="checkbox"/> prossimità a corso d'acqua          |

*Criticità ambientali:* fonti esterne  
(allevamento equini 110 m)

## NOTE



**SCHEDA ANALITICA EDIFICIO**

**N. 4229**

Codice nucleo: 256\_227dr

Codice edificio: 28997

**LOCALIZZAZIONE**

Indirizzo: STRADA BELLARIA

civico: 353

Riferimenti catastali 2019

Foglio: 256 Mappale: 227

Quartiere: 3 - BUON PASTORE - S.AGNESE - S.DAMASO

**FUNZIONE**

Funzione principale: residenza

Funzione secondaria: autorimessa

Stato di utilizzazione: in uso

☐ Edificio produttivo agricolo dismesso

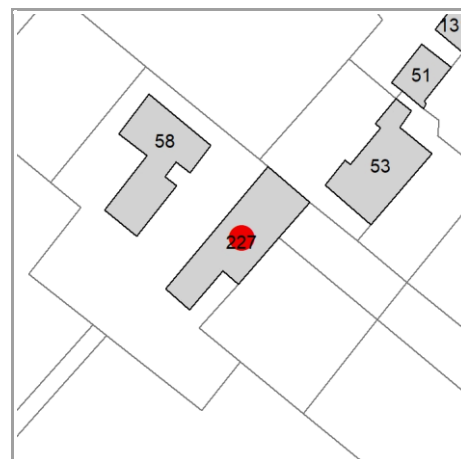

**CARATTERISTICHE DELL'EDIFICIO**

Numero di piani: 2

Numero di alloggi: 1

Superficie abitazione (mq): 520

Superficie altre funzioni (mq): 0

Epoca di costruzione: dal 1801 al 1900

Tipologia edilizia storica: **casa colonica**

☒ Coerenza con l'impianto storico originario

Integrità tipologica: alterata

Tipo di alterazione: alterazione dell'involucro

Stato di conservazione: buono

Vincolo Monumentale D.Lgs. 42/2004: non presente

**VALUTAZIONE**

☐ Valore Storico Architettonico

☒ Valore Storico Culturale Testimoniale

☐ Valore Storico Culturale Testimoniale - Edilizia Minore

**NOTE**

## DOCUMENTAZIONE FOTOGRAFICA

Foto censimento 1985/1987



Foto censimento 2017/2020





# CENSIMENTO PATRIMONIO EDILIZIO 2021

## TERRITORIO RURALE

N° IDENTIFICATIVO SCHEDA: 4230

Codice nucleo: 256\_339d



Foto aerea 2019 - C.G.R. s.p.a. Parma scala 1:5000



Foto aerea 2019 scala 1:2000

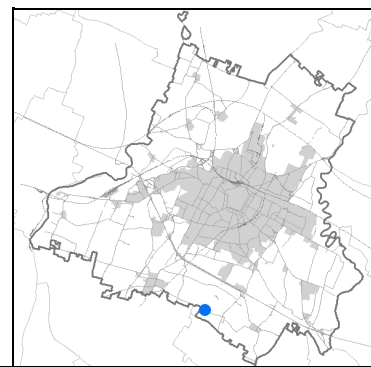

Estratto di mappa 2019 scala 1:2000

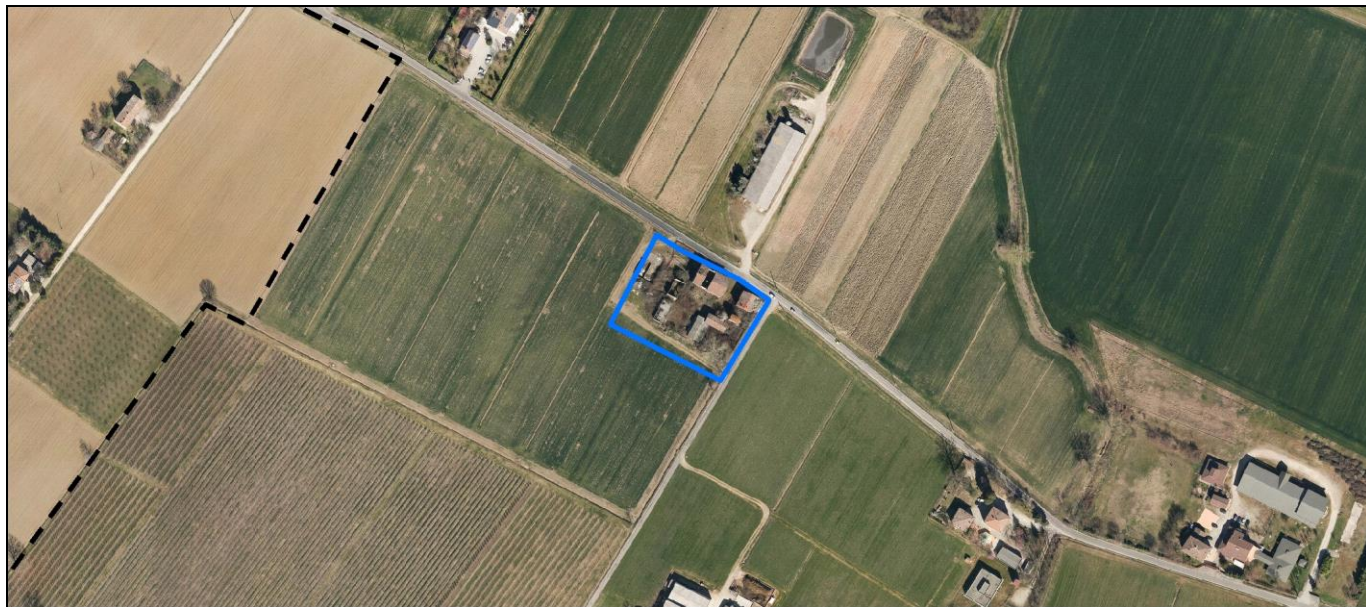
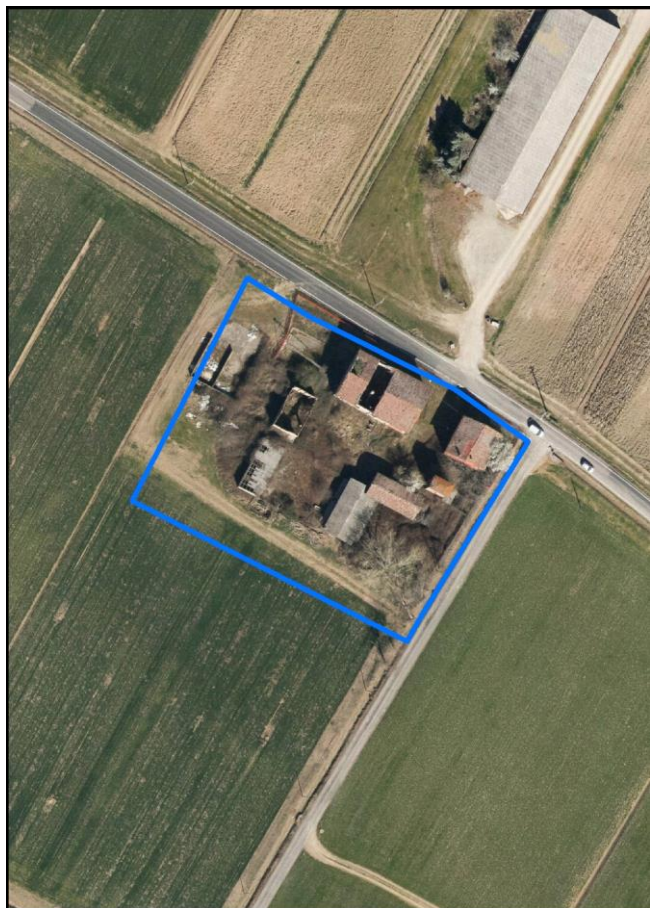
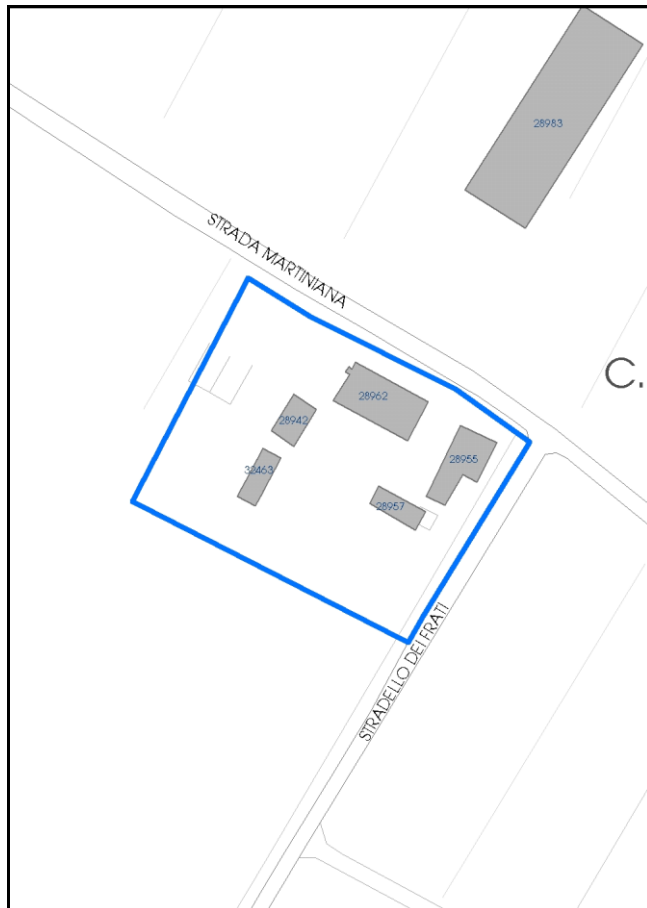

La perimetrazione del nucleo soprariportata è ai soli fini indicativi e non ha alcuna ricaduta normativa sulla base della disciplina di PUG.



Comune di Modena

**Codice nucleo: 256\_339d**

nucleo dismesso

## LOCALIZZAZIONE

*Indirizzo:* STRADA MARTINIANA

*Numero civico:* 356

*Riferimenti catastali:* Foglio: 256

*Mappale:* 188

## FUNZIONI

- |                                                 |                                             |                                           |                                                     |
|-------------------------------------------------|---------------------------------------------|-------------------------------------------|-----------------------------------------------------|
| <input checked="" type="checkbox"/> Residenza   | <input type="checkbox"/> Deposito           | <input type="checkbox"/> Allevamento      | <input type="checkbox"/> Centro Aziendale           |
| <input type="checkbox"/> Serra/vivaio           | <input type="checkbox"/> Agriturismo        | <input type="checkbox"/> Maneggio         | <input type="checkbox"/> Impianto di trasformazione |
| <input type="checkbox"/> Altre attività econom. | <input type="checkbox"/> Fattoria didattica | <input type="checkbox"/> Imp. tecnologico | <input type="checkbox"/> Attività agricola residua  |

*Note:*

## DESCRIZIONE DELL'IMPIANTO INSEDIATIVO

**Impianto storico**

*Numero edifici:* 6

*Numero edifici oggetto di indagine:* 4

- ☐ Vincolo Monumentale D.Lgs. 42/2004
- ☐ Vincolo Giardino di notevole interesse
- ☒ Presenza di edifici estranei all'impianto -

*Assetto morfologico:* corte aperta

*Elementi componenti presenti:*

- |                                         |                                               |                                              |                                               |
|-----------------------------------------|-----------------------------------------------|----------------------------------------------|-----------------------------------------------|
| <input type="checkbox"/> recinzione     | <input type="checkbox"/> manufatto funzionale | <input type="checkbox"/> albero singolo      | <input type="checkbox"/> alberatura a macchia |
| <input type="checkbox"/> pavimentazione | <input type="checkbox"/> siepe                | <input type="checkbox"/> alberatura a filare | <input type="checkbox"/> altro                |

*Note elementi:*

## RELAZIONI CON IL CONTESTO TERRITORIALE

*Tipo di accesso:* ☐ accesso indiretto ☐ accesso diretto da viabilità ☐ accesso tramite stradello

*Contesto paesaggistico:*

- |                                                             |                                                              |
|-------------------------------------------------------------|--------------------------------------------------------------|
| <input type="checkbox"/> appartenenza ad agglomerato rurale | <input type="checkbox"/> prossimità a territorio urbanizzato |
| <input checked="" type="checkbox"/> insediamento isolato    | <input type="checkbox"/> prossimità ad infrastrutture        |
| <input type="checkbox"/> prossimità ad area produttiva      | <input type="checkbox"/> prossimità a corso d'acqua          |

*Criticità ambientali:* assenti

## NOTE

**SCHEDA ANALITICA EDIFICIO**

**N. 4230**

Codice nucleo: 256\_339d

Codice edificio: 28962

**LOCALIZZAZIONE**

*Indirizzo:* STRADA MARTINIANA

*civico:* 356

*Riferimenti catastali 2019*

*Foglio:* 256 *Mappale:* 187

*Quartiere:* 3 - BUON PASTORE - S.AGNESE - S.DAMASO

**FUNZIONE**

*Funzione principale:* deposito

*Funzione secondaria* ---

*Stato di utilizzazione:* non in uso

☐ *Edificio produttivo agricolo dismesso*

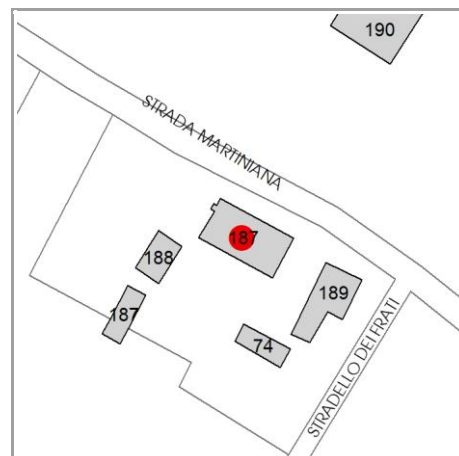

**CARATTERISTICHE DELL'EDIFICIO**

*Numero di piani:*

*Numero di alloggi:* 1

*Superficie abitazione (mq):* 0

*Superficie altre funzioni (mq):* 0

*Epoca di costruzione:* dal 1801 al 1900

*Tipologia edilizia storica:* **stalla e fienile**

☒ *Coerenza con l'impianto storico originario*

*Integrità tipologica:*

*Tipo di alterazione:* ---

*Stato di conservazione:* rudere

*Vincolo Monumentale D.Lgs. 42/2004:* non presente

**VALUTAZIONE**

☐ Valore Storico Architettonico

☒ Valore Storico Culturale Testimoniale

☐ Valore Storico Culturale Testimoniale - Edilizia Minore

**NOTE**

## DOCUMENTAZIONE FOTOGRAFICA

Foto censimento 1985/1987



Foto censimento 2017/2020



# CENSIMENTO PATRIMONIO EDILIZIO 2021

## TERRITORIO RURALE

N° IDENTIFICATIVO SCHEDA: 4231

Codice nucleo: 256\_339d



Foto aerea 2019 - C.G.R. s.p.a. Parma scala 1:5000



Foto aerea 2019 scala 1:2000

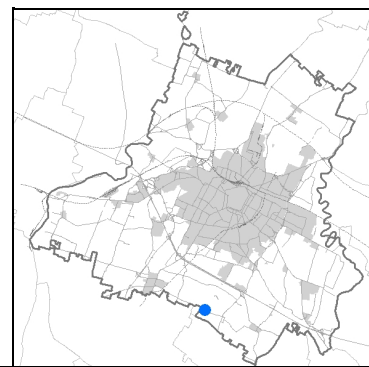

Estratto di mappa 2019 scala 1:2000

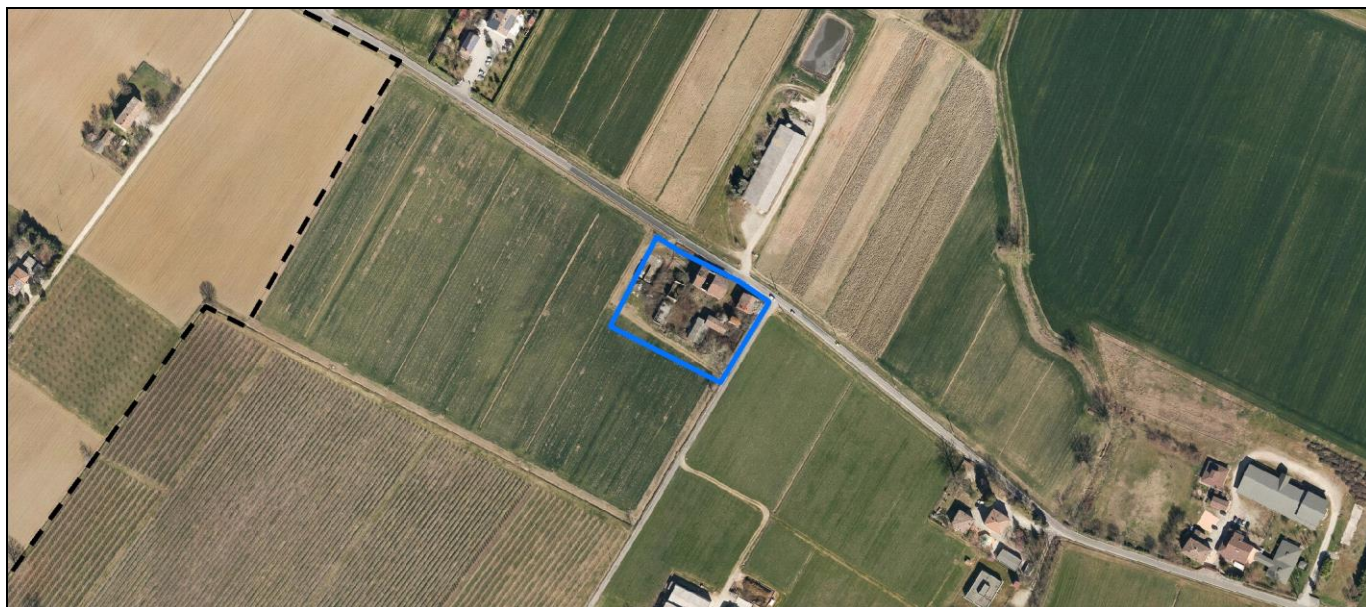
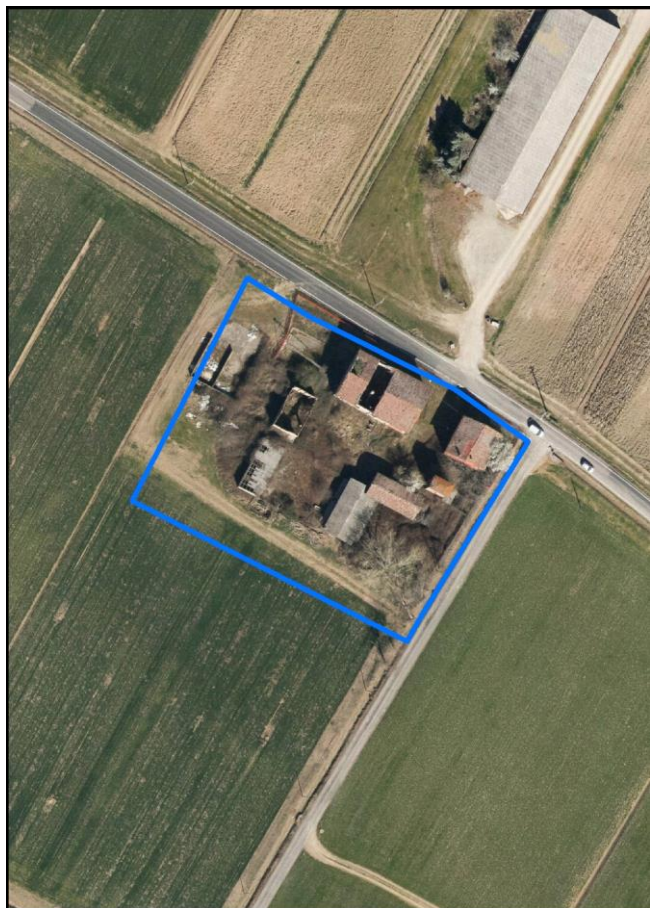
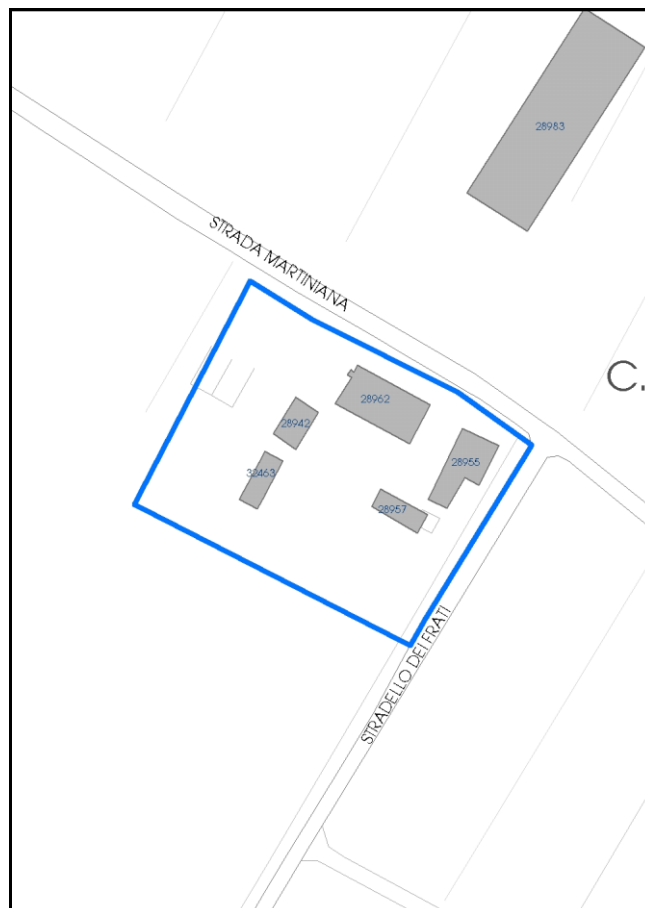

La perimetrazione del nucleo soprariportata è ai soli fini indicativi e non ha alcuna ricaduta normativa sulla base della disciplina di PUG.

Comune di Modena

**Codice nucleo: 256\_339d**

nucleo dismesso

## LOCALIZZAZIONE

*Indirizzo:* STRADA MARTINIANA

*Numero civico:* 356

*Riferimenti catastali:* Foglio: 256

*Mappale:* 188

## FUNZIONI

- |                                                 |                                             |                                           |                                                     |
|-------------------------------------------------|---------------------------------------------|-------------------------------------------|-----------------------------------------------------|
| <input checked="" type="checkbox"/> Residenza   | <input type="checkbox"/> Deposito           | <input type="checkbox"/> Allevamento      | <input type="checkbox"/> Centro Aziendale           |
| <input type="checkbox"/> Serra/vivaio           | <input type="checkbox"/> Agriturismo        | <input type="checkbox"/> Maneggio         | <input type="checkbox"/> Impianto di trasformazione |
| <input type="checkbox"/> Altre attività econom. | <input type="checkbox"/> Fattoria didattica | <input type="checkbox"/> Imp. tecnologico | <input type="checkbox"/> Attività agricola residua  |

*Note:*

## DESCRIZIONE DELL'IMPIANTO INSEDIATIVO

**Impianto storico**

*Numero edifici:* 6

*Numero edifici oggetto di indagine:* 4

- ☐ Vincolo Monumentale D.Lgs. 42/2004
- ☐ Vincolo Giardino di notevole interesse
- ☒ Presenza di edifici estranei all'impianto -

*Assetto morfologico:* corte aperta

*Elementi componenti presenti:*

- |                                         |                                               |                                              |                                               |
|-----------------------------------------|-----------------------------------------------|----------------------------------------------|-----------------------------------------------|
| <input type="checkbox"/> recinzione     | <input type="checkbox"/> manufatto funzionale | <input type="checkbox"/> albero singolo      | <input type="checkbox"/> alberatura a macchia |
| <input type="checkbox"/> pavimentazione | <input type="checkbox"/> siepe                | <input type="checkbox"/> alberatura a filare | <input type="checkbox"/> altro                |

*Note elementi:*

## RELAZIONI CON IL CONTESTO TERRITORIALE

*Tipo di accesso:* ☐ accesso indiretto ☐ accesso diretto da viabilità ☐ accesso tramite stradello

*Contesto paesaggistico:*

- |                                                             |                                                              |
|-------------------------------------------------------------|--------------------------------------------------------------|
| <input type="checkbox"/> appartenenza ad agglomerato rurale | <input type="checkbox"/> prossimità a territorio urbanizzato |
| <input checked="" type="checkbox"/> insediamento isolato    | <input type="checkbox"/> prossimità ad infrastrutture        |
| <input type="checkbox"/> prossimità ad area produttiva      | <input type="checkbox"/> prossimità a corso d'acqua          |

*Criticità ambientali:* assenti

## NOTE

**SCHEDA ANALITICA EDIFICIO**

**N. 4231**

Codice nucleo: 256\_339d

Codice edificio: 28942

**LOCALIZZAZIONE**

Indirizzo: STRADA MARTINIANA

civico: 356

Riferimenti catastali 2019

Foglio: 256 Mappale: 188

Quartiere: 3 - BUON PASTORE - S.AGNESE - S.DAMASO

**FUNZIONE**

Funzione principale: deposito

Funzione secondaria ---

Stato di utilizzazione: non in uso

☐ Edificio produttivo agricolo dismesso

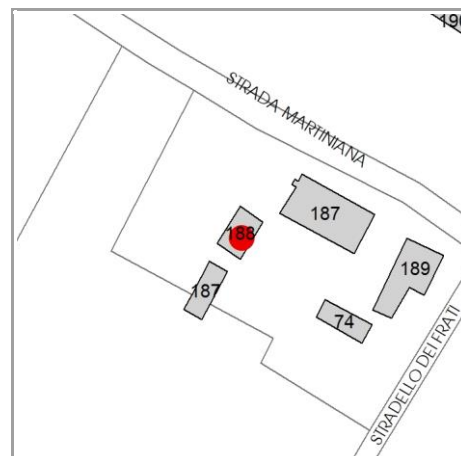

**CARATTERISTICHE DELL'EDIFICIO**

Numero di piani:

Numero di alloggi: 0

Superficie abitazione (mq): 0

Superficie altre funzioni (mq): 0

Epoca di costruzione: fino al 1800

Tipologia edilizia storica: **stalla e fienile**

☒ Coerenza con l'impianto storico originario

Integrità tipologica:

Tipo di alterazione: ---

Stato di conservazione: rudere

Vincolo Monumentale D.Lgs. 42/2004: non presente

**VALUTAZIONE**

☐ Valore Storico Architettonico

☒ Valore Storico Culturale Testimoniale

☐ Valore Storico Culturale Testimoniale - Edilizia Minore

**NOTE**



## DOCUMENTAZIONE FOTOGRAFICA

Foto censimento 1985/1987



Foto censimento 2017/2020

# CENSIMENTO PATRIMONIO EDILIZIO 2021

## TERRITORIO RURALE

N° IDENTIFICATIVO SCHEDA: 4232

Codice nucleo: 256\_339d



Foto aerea 2019 - C.G.R. s.p.a. Parma scala 1:5000



Foto aerea 2019 scala 1:2000

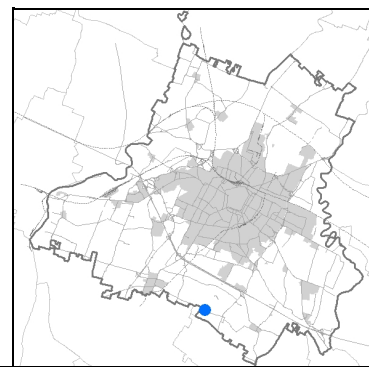

Estratto di mappa 2019 scala 1:2000

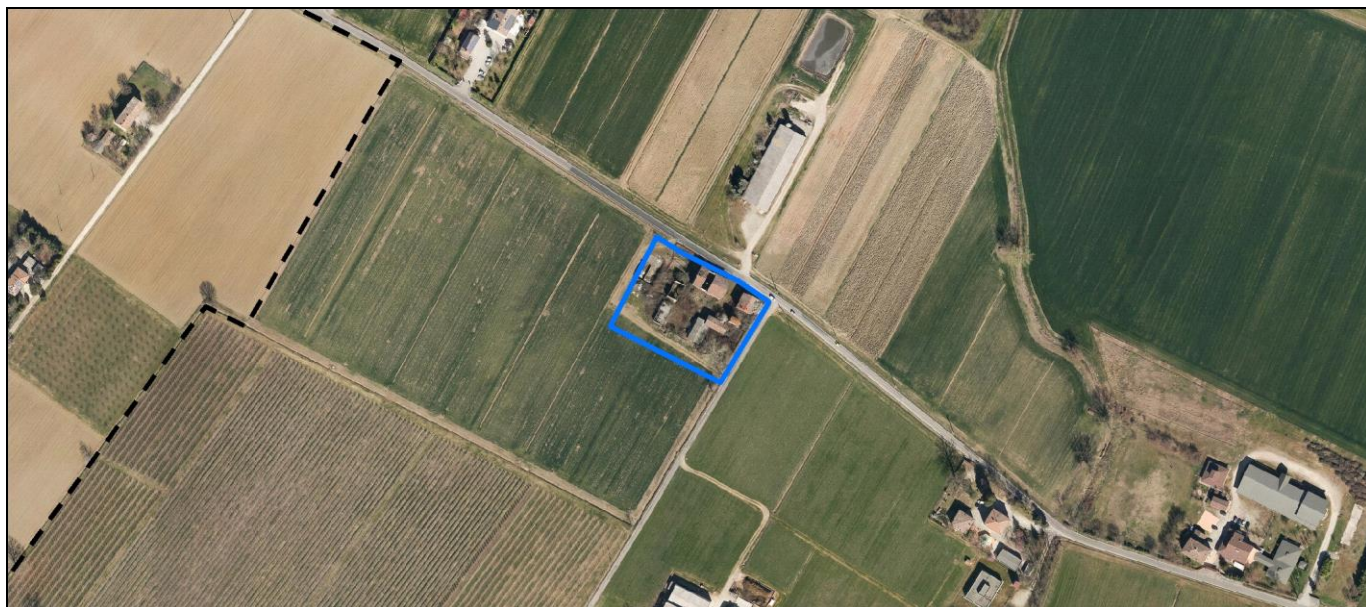
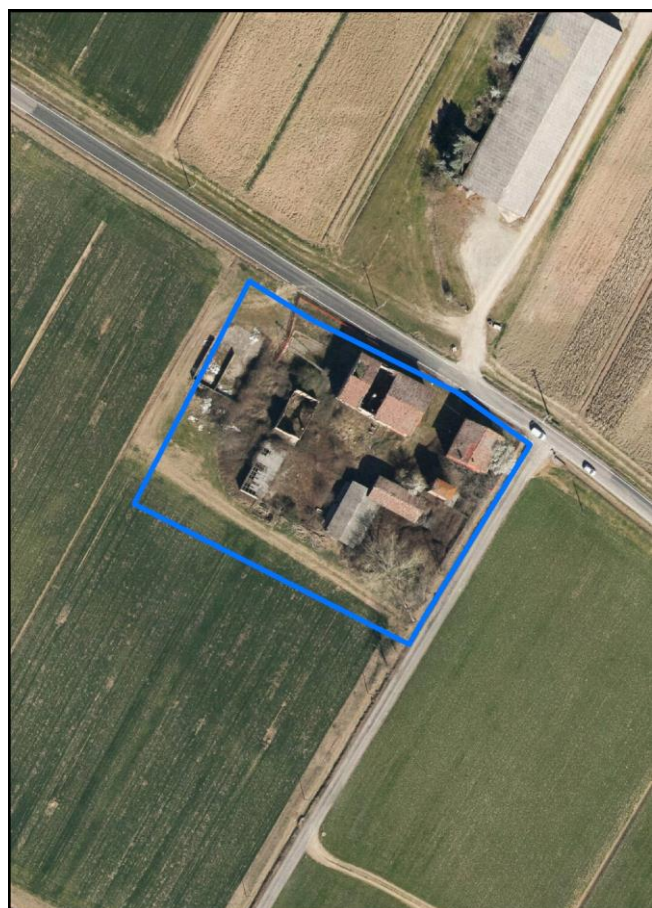
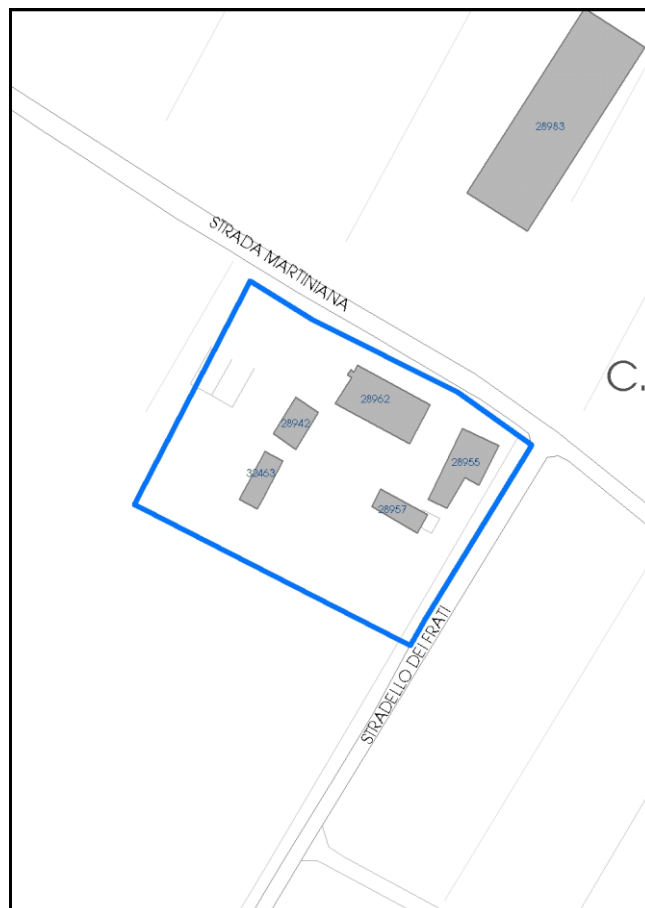

La perimetrazione del nucleo soprariportata è ai soli fini indicativi e non ha alcuna ricaduta normativa sulla base della disciplina di PUG.

Comune di Modena

**Codice nucleo: 256\_339d**

nucleo dismesso

## LOCALIZZAZIONE

*Indirizzo:* STRADA MARTINIANA

*Numero civico:* 356

*Riferimenti catastali:* Foglio: 256

*Mappale:* 188

## FUNZIONI

- |                                                 |                                             |                                           |                                                     |
|-------------------------------------------------|---------------------------------------------|-------------------------------------------|-----------------------------------------------------|
| <input checked="" type="checkbox"/> Residenza   | <input type="checkbox"/> Deposito           | <input type="checkbox"/> Allevamento      | <input type="checkbox"/> Centro Aziendale           |
| <input type="checkbox"/> Serra/vivaio           | <input type="checkbox"/> Agriturismo        | <input type="checkbox"/> Maneggio         | <input type="checkbox"/> Impianto di trasformazione |
| <input type="checkbox"/> Altre attività econom. | <input type="checkbox"/> Fattoria didattica | <input type="checkbox"/> Imp. tecnologico | <input type="checkbox"/> Attività agricola residua  |

*Note:*

## DESCRIZIONE DELL'IMPIANTO INSEDIATIVO

**Impianto storico**

*Numero edifici:* 6

*Numero edifici oggetto di indagine:* 4

- ☐ Vincolo Monumentale D.Lgs. 42/2004
- ☐ Vincolo Giardino di notevole interesse
- ☒ Presenza di edifici estranei all'impianto -

*Assetto morfologico:* corte aperta

*Elementi componenti presenti:*

- |                                         |                                               |                                              |                                               |
|-----------------------------------------|-----------------------------------------------|----------------------------------------------|-----------------------------------------------|
| <input type="checkbox"/> recinzione     | <input type="checkbox"/> manufatto funzionale | <input type="checkbox"/> albero singolo      | <input type="checkbox"/> alberatura a macchia |
| <input type="checkbox"/> pavimentazione | <input type="checkbox"/> siepe                | <input type="checkbox"/> alberatura a filare | <input type="checkbox"/> altro                |

*Note elementi:*

## RELAZIONI CON IL CONTESTO TERRITORIALE

*Tipo di accesso:* ☐ accesso indiretto ☐ accesso diretto da viabilità ☐ accesso tramite stradello

*Contesto paesaggistico:*

- |                                                             |                                                              |
|-------------------------------------------------------------|--------------------------------------------------------------|
| <input type="checkbox"/> appartenenza ad agglomerato rurale | <input type="checkbox"/> prossimità a territorio urbanizzato |
| <input checked="" type="checkbox"/> insediamento isolato    | <input type="checkbox"/> prossimità ad infrastrutture        |
| <input type="checkbox"/> prossimità ad area produttiva      | <input type="checkbox"/> prossimità a corso d'acqua          |

*Criticità ambientali:* assenti

## NOTE



**SCHEDA ANALITICA EDIFICIO**

**N. 4232**

Codice nucleo: 256\_339d

Codice edificio: 28955

**LOCALIZZAZIONE**

*Indirizzo:* STRADA MARTINIANA

*civico:* 356

*Riferimenti catastali 2019*

*Foglio:* 256 *Mappale:* 189

*Quartiere:* 3 - BUON PASTORE - S.AGNESE - S.DAMASO

**FUNZIONE**

*Funzione principale:* residenza

*Funzione secondaria:* deposito

*Stato di utilizzazione:* non in uso

☐ *Edificio produttivo agricolo dismesso*

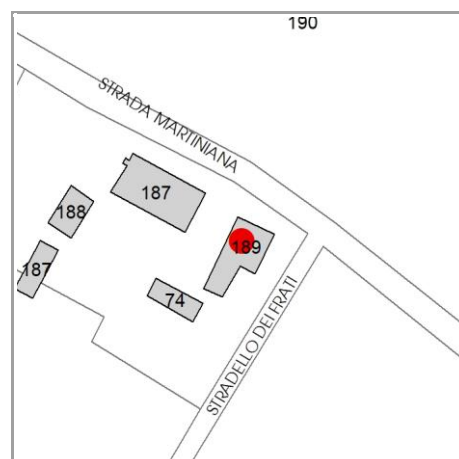

**CARATTERISTICHE DELL'EDIFICIO**

*Numero di piani:*

*Numero di alloggi:* 0

*Superficie abitazione (mq):* 0

*Superficie altre funzioni (mq):* 0

*Epoca di costruzione:* fino al 1800

*Tipologia edilizia storica:* **casa colonica**

☒ *Coerenza con l'impianto storico originario*

*Integrità tipologica:*

*Tipo di alterazione:* ---

*Stato di conservazione:* scarso

*Vincolo Monumentale D.Lgs. 42/2004:* non presente

**VALUTAZIONE**

☐ Valore Storico Architettonico

☒ Valore Storico Culturale Testimoniale

☐ Valore Storico Culturale Testimoniale - Edilizia Minore

**NOTE**

identificato come unico edificio e' invece composto da una casa colonica e da una torre isolata alla quale si attribuisce un nuovo cod. edificio 90310

## DOCUMENTAZIONE FOTOGRAFICA

Foto censimento 1985/1987



Foto censimento 2017/2020

# CENSIMENTO PATRIMONIO EDILIZIO 2021

## TERRITORIO RURALE

N° IDENTIFICATIVO SCHEDA: 4233

Codice nucleo: 256\_339d



Foto aerea 2019 - C.G.R. s.p.a. Parma scala 1:5000



Foto aerea 2019 scala 1:2000

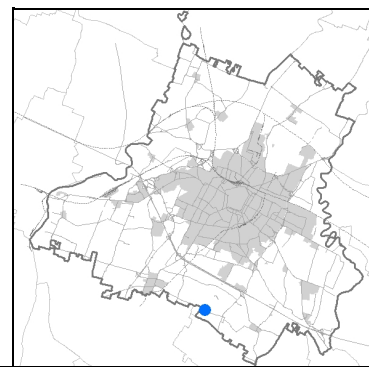

Estratto di mappa 2019 scala 1:2000

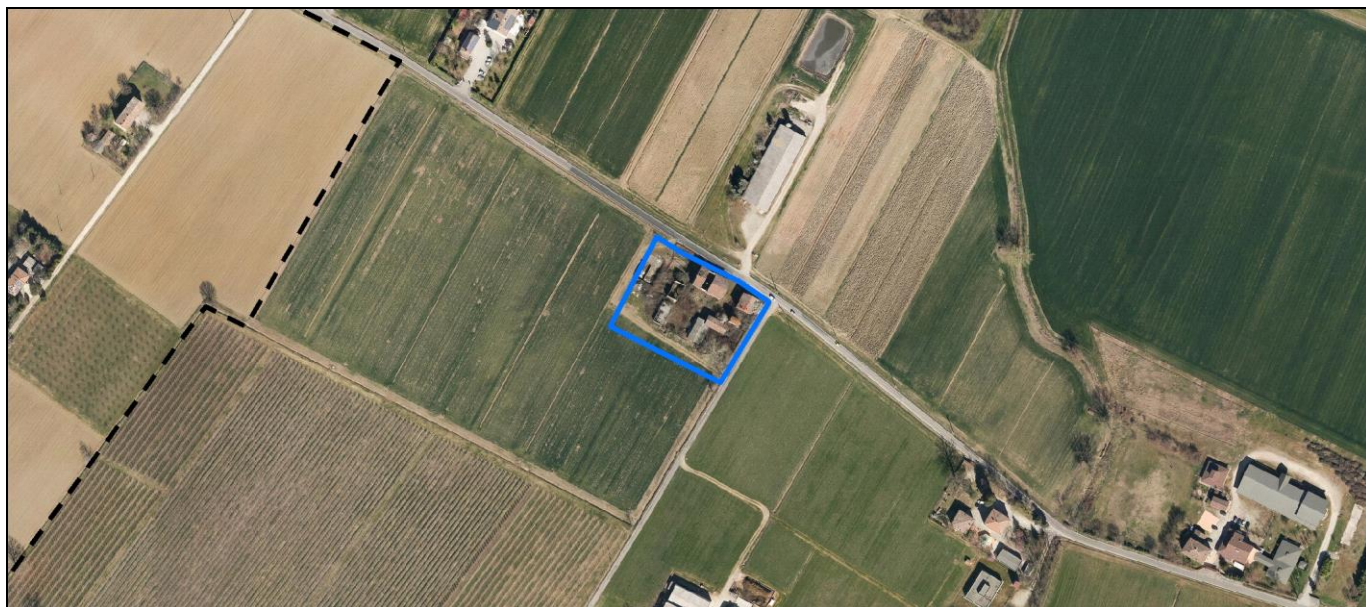
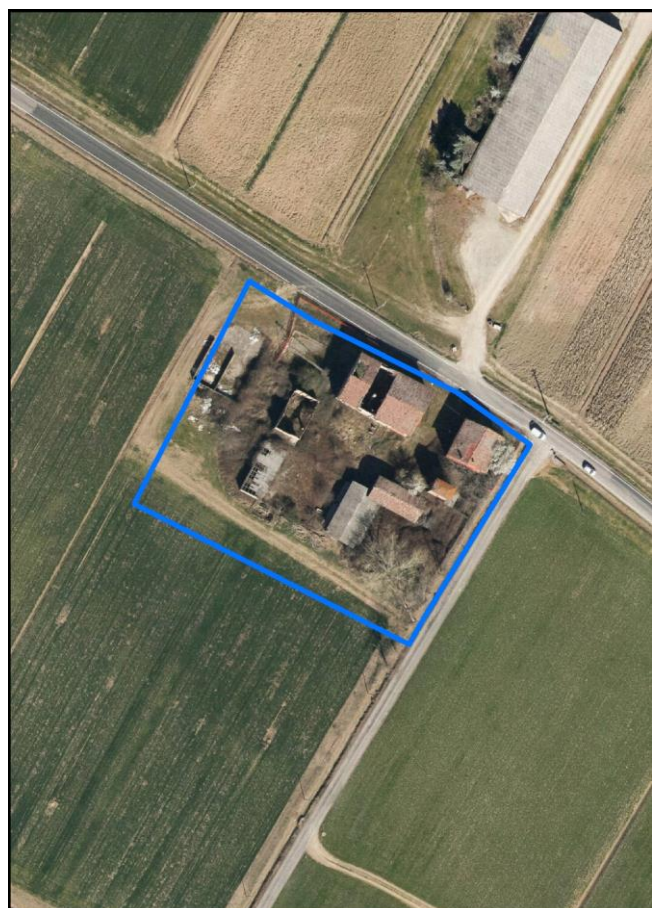
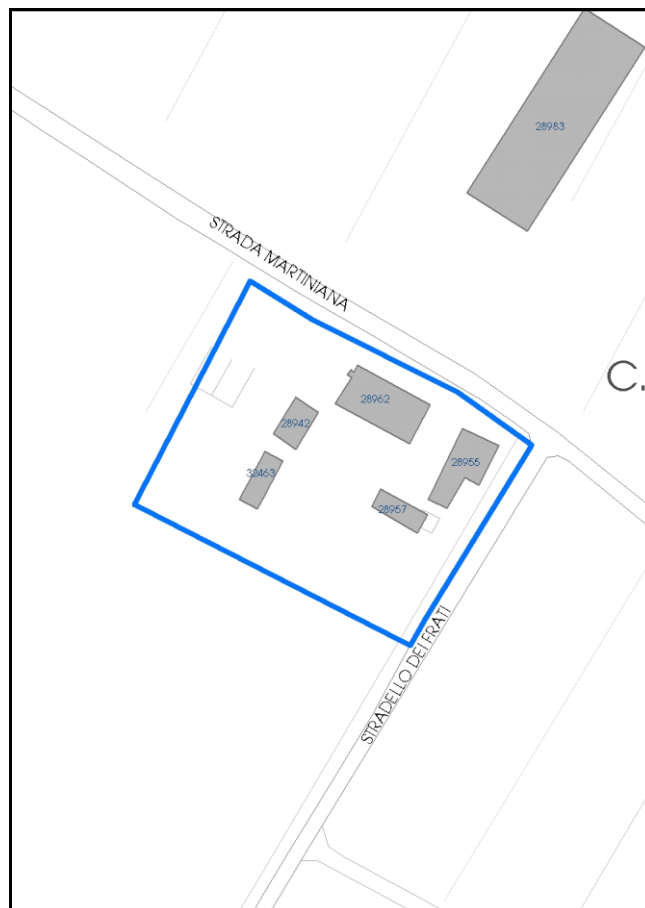

La perimetrazione del nucleo soprariportata è ai soli fini indicativi e non ha alcuna ricaduta normativa sulla base della disciplina di PUG.



Comune di Modena

**Codice nucleo: 256\_339d**

nucleo dismesso

## LOCALIZZAZIONE

*Indirizzo:* STRADA MARTINIANA

*Numero civico:* 356

*Riferimenti catastali:* Foglio: 256

*Mappale:* 188

## FUNZIONI

- |                                                 |                                             |                                           |                                                     |
|-------------------------------------------------|---------------------------------------------|-------------------------------------------|-----------------------------------------------------|
| <input checked="" type="checkbox"/> Residenza   | <input type="checkbox"/> Deposito           | <input type="checkbox"/> Allevamento      | <input type="checkbox"/> Centro Aziendale           |
| <input type="checkbox"/> Serra/vivaio           | <input type="checkbox"/> Agriturismo        | <input type="checkbox"/> Maneggio         | <input type="checkbox"/> Impianto di trasformazione |
| <input type="checkbox"/> Altre attività econom. | <input type="checkbox"/> Fattoria didattica | <input type="checkbox"/> Imp. tecnologico | <input type="checkbox"/> Attività agricola residua  |

*Note:*

## DESCRIZIONE DELL'IMPIANTO INSEDIATIVO

**Impianto storico**

*Numero edifici:* 6

*Numero edifici oggetto di indagine:* 4

- ☐ Vincolo Monumentale D.Lgs. 42/2004
- ☐ Vincolo Giardino di notevole interesse
- ☒ Presenza di edifici estranei all'impianto -

*Assetto morfologico:* corte aperta

*Elementi componenti presenti:*

- |                                         |                                               |                                              |                                               |
|-----------------------------------------|-----------------------------------------------|----------------------------------------------|-----------------------------------------------|
| <input type="checkbox"/> recinzione     | <input type="checkbox"/> manufatto funzionale | <input type="checkbox"/> albero singolo      | <input type="checkbox"/> alberatura a macchia |
| <input type="checkbox"/> pavimentazione | <input type="checkbox"/> siepe                | <input type="checkbox"/> alberatura a filare | <input type="checkbox"/> altro                |

*Note elementi:*

## RELAZIONI CON IL CONTESTO TERRITORIALE

*Tipo di accesso:* ☐ accesso indiretto ☐ accesso diretto da viabilità ☐ accesso tramite stradello

*Contesto paesaggistico:*

- |                                                             |                                                              |
|-------------------------------------------------------------|--------------------------------------------------------------|
| <input type="checkbox"/> appartenenza ad agglomerato rurale | <input type="checkbox"/> prossimità a territorio urbanizzato |
| <input checked="" type="checkbox"/> insediamento isolato    | <input type="checkbox"/> prossimità ad infrastrutture        |
| <input type="checkbox"/> prossimità ad area produttiva      | <input type="checkbox"/> prossimità a corso d'acqua          |

*Criticità ambientali:* assenti

## NOTE

Comune di Modena

CENSIMENTO PATRIMONIO EDILIZIO TERRITORIO RURALE

## SCHEDA ANALITICA EDIFICIO

N. 4233

Codice nucleo: 256\_339d

Codice edificio: 28957

### LOCALIZZAZIONE

Indirizzo: STRADA MARTINIANA

civico: 356

Riferimenti catastali 2019

Foglio: 256 Mappale: 74

Quartiere: 3 - BUON PASTORE - S.AGNESE - S.DAMASO

### FUNZIONE

Funzione principale: deposito

Funzione secondaria ---

Stato di utilizzazione: non in uso

☐ Edificio produttivo agricolo dismesso

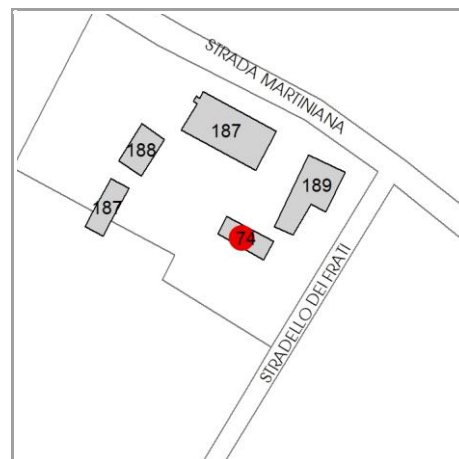

### CARATTERISTICHE DELL'EDIFICIO

Numero di piani:

Numero di alloggi: 0

Superficie abitazione (mq): 0

Superficie altre funzioni (mq): 0

Epoca di costruzione: fino al 1800

Tipologia edilizia storica: **bassocomodo**

☒ Coerenza con l'impianto storico originario

Integrità tipologica:

Tipo di alterazione: ---

Stato di conservazione: scarso

Vincolo Monumentale D.Lgs. 42/2004: non presente

### VALUTAZIONE

☐ Valore Storico Architettonico

☒ Valore Storico Culturale Testimoniale

☐ Valore Storico Culturale Testimoniale - Edilizia Minore

### NOTE

## DOCUMENTAZIONE FOTOGRAFICA

Foto censimento 1985/1987



Foto censimento 2017/2020



# CENSIMENTO PATRIMONIO EDILIZIO 2021

## TERRITORIO RURALE

N° IDENTIFICATIVO SCHEDA: 4234

Codice nucleo: 256\_83dr



Foto aerea 2019 - C.G.R. s.p.a. Parma scala 1:5000



Foto aerea 2019 scala 1:2000

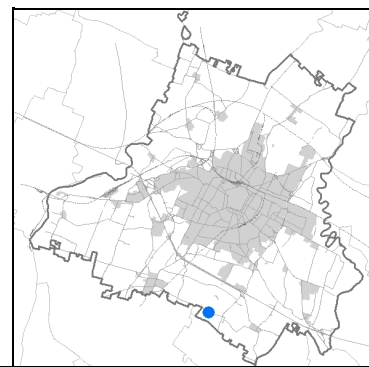

Estratto di mappa 2019 scala 1:2000

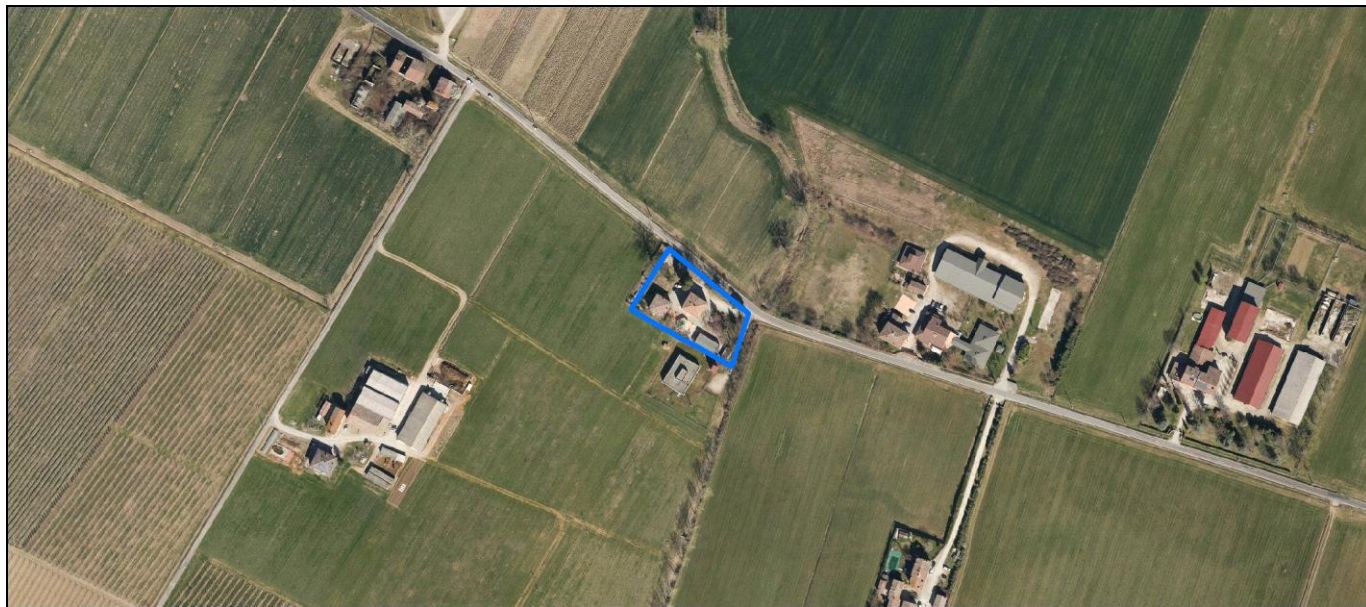
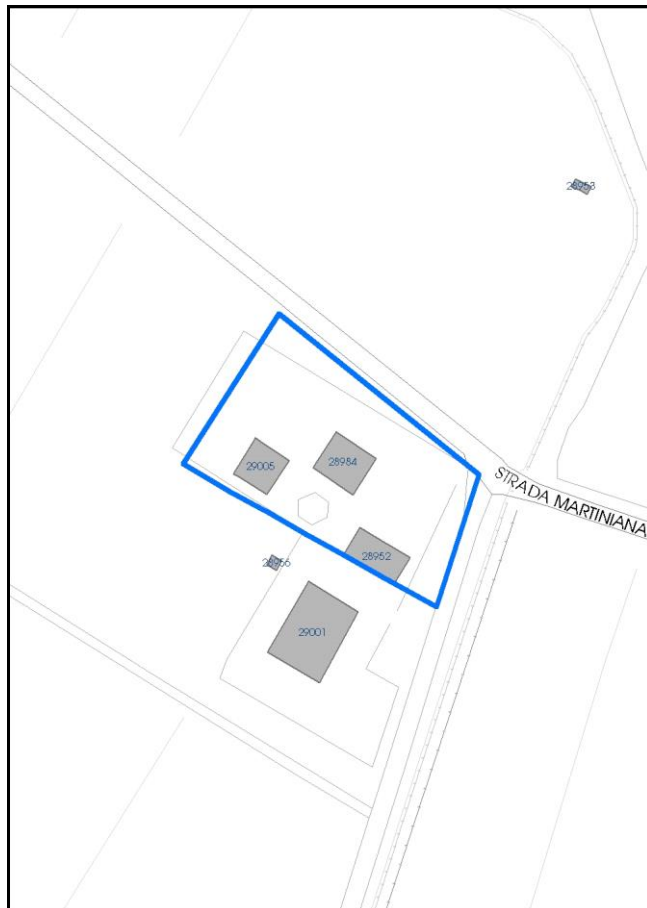

La perimetrazione del nucleo soprariportata è ai soli fini indicativi e non ha alcuna ricaduta normativa sulla base della disciplina di PUG.

Comune di Modena

**Codice nucleo: 256\_83dr**

nucleo recuperato

## LOCALIZZAZIONE

*Indirizzo:* STRADA MARTINIANA

*Numero civico:* 376

*Riferimenti catastali:* Foglio: 256

*Mappale:* 83

## FUNZIONI

- |                                                            |                                              |                                           |                                                     |
|------------------------------------------------------------|----------------------------------------------|-------------------------------------------|-----------------------------------------------------|
| <input checked="" type="checkbox"/> Residenza              | <input checked="" type="checkbox"/> Deposito | <input type="checkbox"/> Allevamento      | <input type="checkbox"/> Centro Aziendale           |
| <input type="checkbox"/> Serra/vivaio                      | <input type="checkbox"/> Agriturismo         | <input type="checkbox"/> Maneggio         | <input type="checkbox"/> Impianto di trasformazione |
| <input checked="" type="checkbox"/> Altre attività econom. | <input type="checkbox"/> Fattoria didattica  | <input type="checkbox"/> Imp. tecnologico | <input type="checkbox"/> Attività agricola residua  |

*Note:*

## DESCRIZIONE DELL'IMPIANTO INSEDIATIVO

**Impianto storico**

*Numero edifici:* 3

*Numero edifici oggetto di indagine:* 1

- ☐ Vincolo Monumentale D.Lgs. 42/2004
- ☐ Vincolo Giardino di notevole interesse
- ☐ Presenza di edifici estranei all'impianto -

*Assetto morfologico:* corte aperta

*Elementi componenti presenti:*

- |                                                    |                                                          |                                                         |                                                          |
|----------------------------------------------------|----------------------------------------------------------|---------------------------------------------------------|----------------------------------------------------------|
| <input checked="" type="checkbox"/> recinzione     | <input checked="" type="checkbox"/> manufatto funzionale | <input type="checkbox"/> albero singolo                 | <input checked="" type="checkbox"/> alberatura a macchia |
| <input checked="" type="checkbox"/> pavimentazione | <input checked="" type="checkbox"/> siepe                | <input checked="" type="checkbox"/> alberatura a filare | <input type="checkbox"/> altro                           |

*Note elementi:*

## RELAZIONI CON IL CONTESTO TERRITORIALE

*Tipo di accesso:* ☐ accesso indiretto ☒ accesso diretto da viabilità ☐ accesso tramite stradello

*Contesto paesaggistico:*

- |                                                                        |                                                              |
|------------------------------------------------------------------------|--------------------------------------------------------------|
| <input checked="" type="checkbox"/> appartenenza ad agglomerato rurale | <input type="checkbox"/> prossimità a territorio urbanizzato |
| <input type="checkbox"/> insediamento isolato                          | <input type="checkbox"/> prossimità ad infrastrutture        |
| <input type="checkbox"/> prossimità ad area produttiva                 | <input type="checkbox"/> prossimità a corso d'acqua          |

*Criticità ambientali:* fonti esterne  
(allevamento bovini 160 m)

## NOTE

**SCHEDA ANALITICA EDIFICIO**

**N. 4234**

Codice nucleo: 256\_83dr

Codice edificio: 28984

Sede comunita' L'Angolo

**LOCALIZZAZIONE**

Indirizzo: STRADA MARTINIANA

civico: 376

Riferimenti catastali 2019

Foglio: 256 Mappale: 83

Quartiere: 3 - BUON PASTORE - S.AGNESE - S.DAMASO

**FUNZIONE**

Funzione principale: centro cura dipendenze

Funzione secondaria ---

Stato di utilizzazione: in uso

☐ Edificio produttivo agricolo dismesso

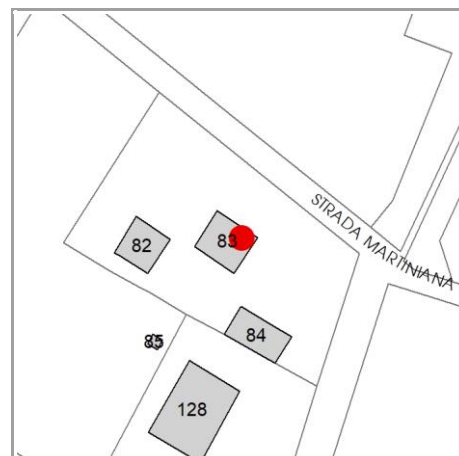

**CARATTERISTICHE DELL'EDIFICIO**

Numero di piani: 2

Numero di alloggi: 0

Superficie abitazione (mq): 0

Superficie altre funzioni (mq): 143

Epoca di costruzione: dal 1801 al 1900

Tipologia edilizia storica: **casa padronale**

☒ Coerenza con l'impianto storico originario

Integrità tipologica: originaria

Tipo di alterazione: ---

Stato di conservazione: buono

Vincolo Monumentale D.Lgs. 42/2004: Ope Legis 58

**VALUTAZIONE**

☒ Valore Storico Architettonico

☐ Valore Storico Culturale Testimoniale

☐ Valore Storico Culturale Testimoniale - Edilizia Minore

**NOTE**



## DOCUMENTAZIONE FOTOGRAFICA

Foto censimento 1985/1987



Foto censimento 2017/2020

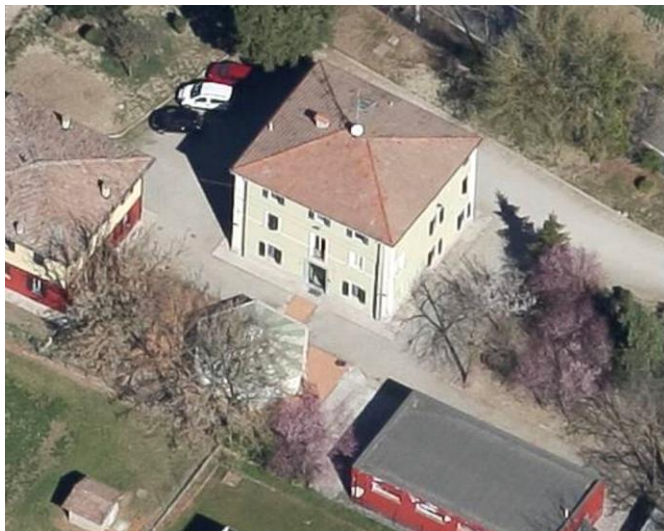



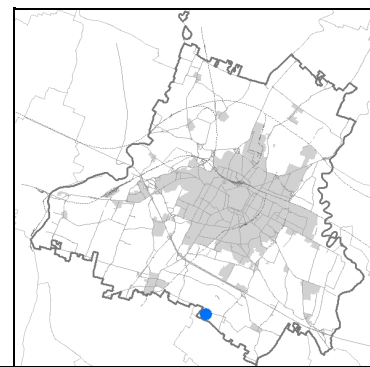

An aerial photograph of a rural landscape. A building complex, consisting of several interconnected structures with light-colored roofs, is highlighted with a thick blue outline. The building is situated in a green field. To the left of the building is a large, rectangular field with a distinct grid pattern, likely a cornfield. To the right of the building is another green field. In the upper right corner, there is a cluster of houses with dark roofs. In the lower right corner, there is a small, isolated house with a dark roof. The overall scene is a mix of agricultural fields and residential structures.

An aerial photograph of a farm property. A blue outline highlights the main buildings and structures, including a large central barn with a grey roof, a smaller building to its left, and a house with a dark roof. The property is surrounded by green fields and a road. A small white car is visible near the central barn.



maggio 2023

Comune di Modena

**Codice nucleo: 256\_649**

## LOCALIZZAZIONE

*Indirizzo:* STRADELLO DEI FRATI

*Numero civico:* 5

*Riferimenti catastali:* Foglio: 256

*Mappale:* 260

## FUNZIONI

- |                                                 |                                              |                                                 |                                                      |
|-------------------------------------------------|----------------------------------------------|-------------------------------------------------|------------------------------------------------------|
| <input checked="" type="checkbox"/> Residenza   | <input checked="" type="checkbox"/> Deposito | <input checked="" type="checkbox"/> Allevamento | <input checked="" type="checkbox"/> Centro Aziendale |
| <input type="checkbox"/> Serra/vivaio           | <input type="checkbox"/> Agriturismo         | <input type="checkbox"/> Maneggio               | <input type="checkbox"/> Impianto di trasformazione  |
| <input type="checkbox"/> Altre attività econom. | <input type="checkbox"/> Fattoria didattica  | <input type="checkbox"/> Imp. tecnologico       | <input type="checkbox"/> Attività agricola residua   |

*Note:* allevamento bovini, concimaia

## DESCRIZIONE DELL'IMPIANTO INSEDIATIVO

**Impianto storico**

*Numero edifici:* 7

*Numero edifici oggetto di indagine:* 2

- ☐ Vincolo Monumentale D.Lgs. 42/2004
- ☐ Vincolo Giardino di notevole interesse
- ☒ Presenza di edifici estranei all'impianto -

*Assetto morfologico:* disposizione libera

*Elementi componenti presenti:*

- |                                         |                                               |                                                    |                                               |
|-----------------------------------------|-----------------------------------------------|----------------------------------------------------|-----------------------------------------------|
| <input type="checkbox"/> recinzione     | <input type="checkbox"/> manufatto funzionale | <input checked="" type="checkbox"/> albero singolo | <input type="checkbox"/> alberatura a macchia |
| <input type="checkbox"/> pavimentazione | <input type="checkbox"/> siepe                | <input type="checkbox"/> alberatura a filare       | <input type="checkbox"/> altro                |

*Note elementi:*

## RELAZIONI CON IL CONTESTO TERRITORIALE

*Tipo di accesso:* ☐ accesso indiretto ☐ accesso diretto da viabilità ☒ accesso tramite stradello

*Contesto paesaggistico:*

- |                                                             |                                                              |
|-------------------------------------------------------------|--------------------------------------------------------------|
| <input type="checkbox"/> appartenenza ad agglomerato rurale | <input type="checkbox"/> prossimità a territorio urbanizzato |
| <input checked="" type="checkbox"/> insediamento isolato    | <input type="checkbox"/> prossimità ad infrastrutture        |
| <input type="checkbox"/> prossimità ad area produttiva      | <input type="checkbox"/> prossimità a corso d'acqua          |

*Criticità ambientali:* attività interne  
(allevamento di bovini)

## NOTE



**SCHEDA ANALITICA EDIFICIO**

**N. 4235**

Codice nucleo: 256\_649

Codice edificio: 28943

**LOCALIZZAZIONE**

Indirizzo: STRADELLO DEI FRATI

civico: 5

Riferimenti catastali 2019

Foglio: 256 Mappale: 226

Quartiere: 3 - BUON PASTORE - S.AGNESE - S.DAMASO

**FUNZIONE**

Funzione principale: deposito

Funzione secondaria ---

Stato di utilizzazione: in uso

☐ Edificio produttivo agricolo dismesso

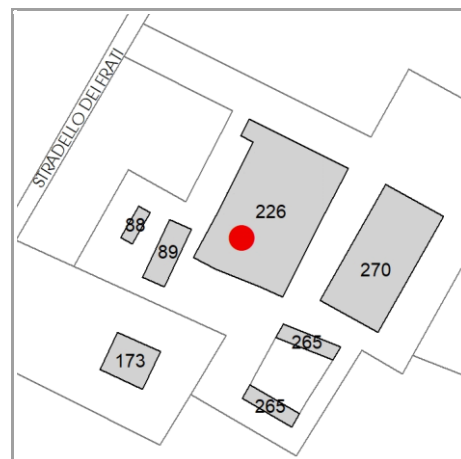

**CARATTERISTICHE DELL'EDIFICIO**

Numero di piani: 2

Numero di alloggi: 0

Superficie abitazione (mq): 0

Superficie altre funzioni (mq): 1200

Epoca di costruzione: dal 1801 al 1900

Tipologia edilizia storica: **stalla e fienile**

☒ Coerenza con l'impianto storico originario

Integrità tipologica: alterata

Tipo di alterazione: ampliamento

Stato di conservazione: medio

Vincolo Monumentale D.Lgs. 42/2004: non presente

**VALUTAZIONE**

☐ Valore Storico Architettonico

☒ Valore Storico Culturale Testimoniale

☐ Valore Storico Culturale Testimoniale - Edilizia Minore

**NOTE**

## DOCUMENTAZIONE FOTOGRAFICA

Foto censimento 1985/1987



Foto censimento 2017/2020

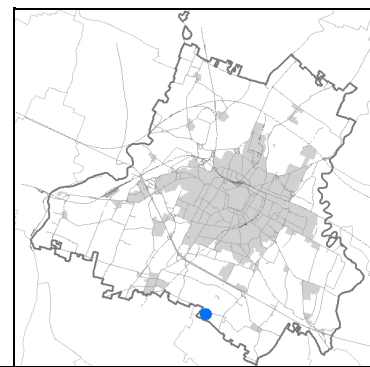

An aerial photograph of a farm property. A blue outline highlights the main buildings and structures, including a large central barn, several smaller outbuildings, and a house. The property is situated in a rural area with green fields and a road nearby.



maggio 2023



Comune di Modena

**Codice nucleo: 256\_649**

## LOCALIZZAZIONE

*Indirizzo:* STRADELLO DEI FRATI

*Numero civico:* 5

*Riferimenti catastali:* Foglio: 256

*Mappale:* 260

## FUNZIONI

- |                                                 |                                              |                                                 |                                                      |
|-------------------------------------------------|----------------------------------------------|-------------------------------------------------|------------------------------------------------------|
| <input checked="" type="checkbox"/> Residenza   | <input checked="" type="checkbox"/> Deposito | <input checked="" type="checkbox"/> Allevamento | <input checked="" type="checkbox"/> Centro Aziendale |
| <input type="checkbox"/> Serra/vivaio           | <input type="checkbox"/> Agriturismo         | <input type="checkbox"/> Maneggio               | <input type="checkbox"/> Impianto di trasformazione  |
| <input type="checkbox"/> Altre attività econom. | <input type="checkbox"/> Fattoria didattica  | <input type="checkbox"/> Imp. tecnologico       | <input type="checkbox"/> Attività agricola residua   |

*Note:* allevamento bovini, concimaia

## DESCRIZIONE DELL'IMPIANTO INSEDIATIVO

**Impianto storico**

*Numero edifici:* 7

*Numero edifici oggetto di indagine:* 2

- ☐ Vincolo Monumentale D.Lgs. 42/2004
- ☐ Vincolo Giardino di notevole interesse
- ☒ Presenza di edifici estranei all'impianto -

*Assetto morfologico:* disposizione libera

*Elementi componenti presenti:*

- |                                         |                                               |                                                    |                                               |
|-----------------------------------------|-----------------------------------------------|----------------------------------------------------|-----------------------------------------------|
| <input type="checkbox"/> recinzione     | <input type="checkbox"/> manufatto funzionale | <input checked="" type="checkbox"/> albero singolo | <input type="checkbox"/> alberatura a macchia |
| <input type="checkbox"/> pavimentazione | <input type="checkbox"/> siepe                | <input type="checkbox"/> alberatura a filare       | <input type="checkbox"/> altro                |

*Note elementi:*

## RELAZIONI CON IL CONTESTO TERRITORIALE

*Tipo di accesso:* ☐ accesso indiretto ☐ accesso diretto da viabilità ☒ accesso tramite stradello

*Contesto paesaggistico:*

- |                                                             |                                                              |
|-------------------------------------------------------------|--------------------------------------------------------------|
| <input type="checkbox"/> appartenenza ad agglomerato rurale | <input type="checkbox"/> prossimità a territorio urbanizzato |
| <input checked="" type="checkbox"/> insediamento isolato    | <input type="checkbox"/> prossimità ad infrastrutture        |
| <input type="checkbox"/> prossimità ad area produttiva      | <input type="checkbox"/> prossimità a corso d'acqua          |

*Criticità ambientali:* attività interne  
(allevamento di bovini)

## NOTE

**SCHEDA ANALITICA EDIFICIO**

**N. 4236**

Codice nucleo: 256\_649

Codice edificio: 28998

**LOCALIZZAZIONE**

Indirizzo: STRADELLO DEI FRATI

civico: 5

Riferimenti catastali 2019

Foglio: 256 Mappale: 89

Quartiere: 3 - BUON PASTORE - S.AGNESE - S.DAMASO

**FUNZIONE**

Funzione principale: residenza

Funzione secondaria deposito

Stato di utilizzazione: uso non rilevabile

☐ Edificio produttivo agricolo dismesso

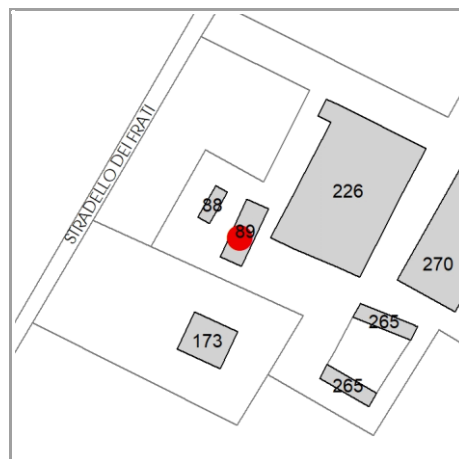

**CARATTERISTICHE DELL'EDIFICIO**

Numero di piani: 2

Numero di alloggi: 0

Superficie abitazione (mq): 80

Superficie altre funzioni (mq): 100

Epoca di costruzione: dal 1801 al 1900

Tipologia edilizia storica: **casa colonica**

☒ Coerenza con l'impianto storico originario

Integrità tipologica: originaria

Tipo di alterazione: ---

Stato di conservazione: medio

Vincolo Monumentale D.Lgs. 42/2004: non presente

**VALUTAZIONE**

☐ Valore Storico Architettonico

☒ Valore Storico Culturale Testimoniale

☐ Valore Storico Culturale Testimoniale - Edilizia Minore

**NOTE**

## DOCUMENTAZIONE FOTOGRAFICA

Foto censimento 1985/1987



Foto censimento 2017/2020



# CENSIMENTO PATRIMONIO EDILIZIO 2021

## TERRITORIO RURALE

N° IDENTIFICATIVO SCHEDA: 4237

Codice nucleo: 256\_95dr



Foto aerea 2019 - C.G.R. s.p.a. Parma scala 1:5000



Foto aerea 2019 scala 1:2000

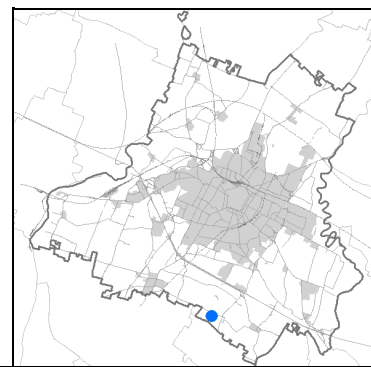

Estratto di mappa 2019 scala 1:2000

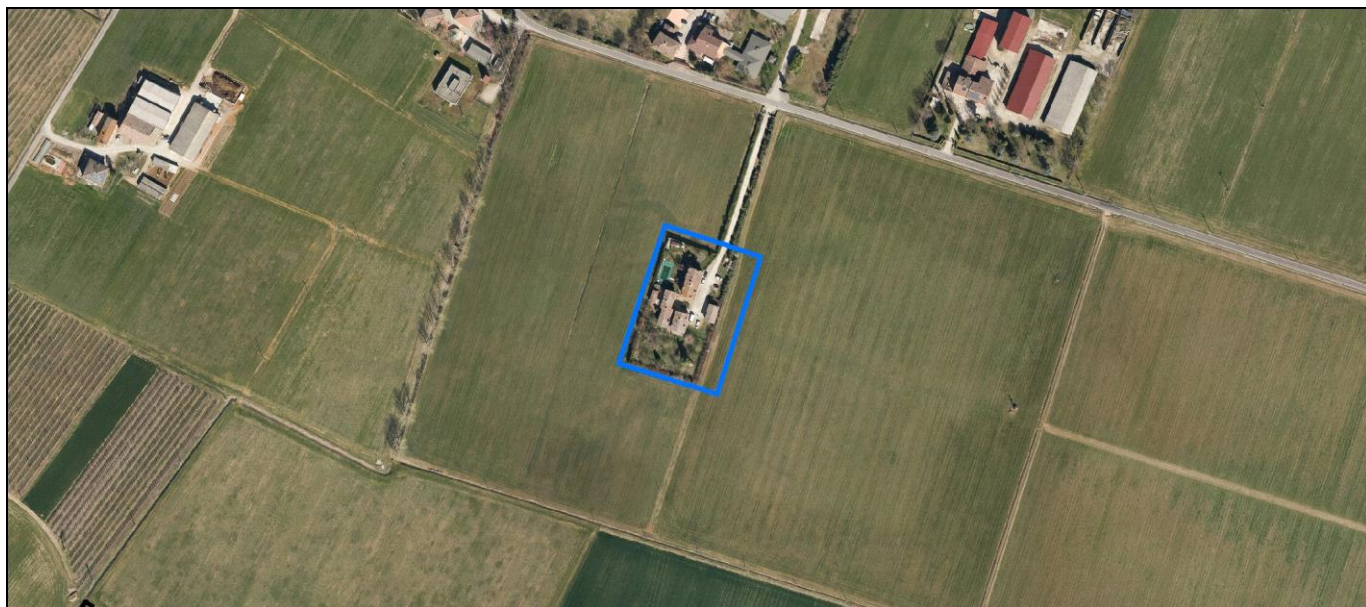
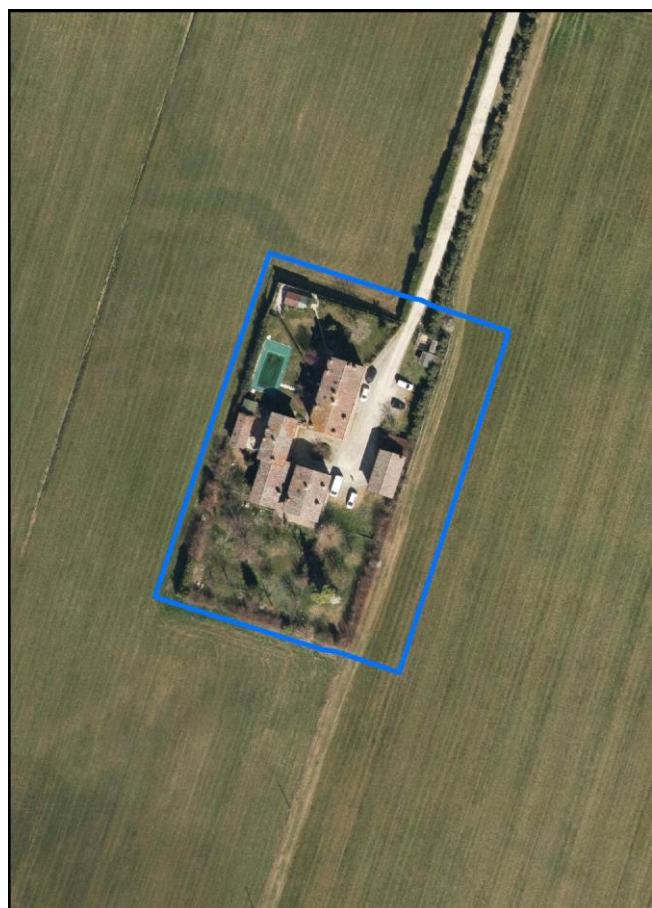
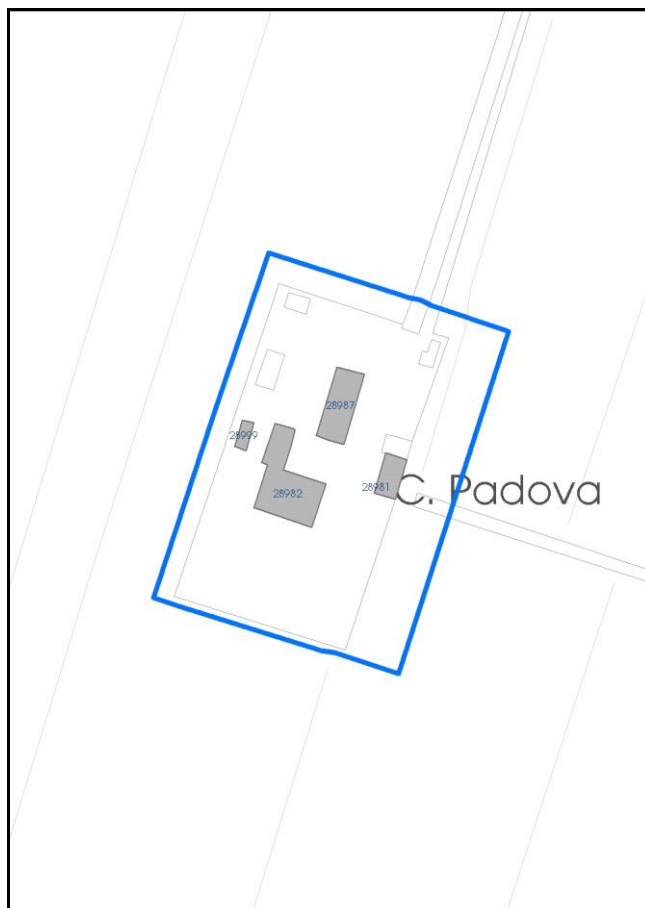

La perimetrazione del nucleo soprariportata è ai soli fini indicativi e non ha alcuna ricaduta normativa sulla base della disciplina di PUG.

Comune di Modena

**Codice nucleo: 256\_95dr**

nucleo recuperato

## LOCALIZZAZIONE

*Indirizzo:* STRADA MARTINIANA

*Numero civico:*

*Riferimenti catastali:* Foglio: 256

*Mappale:* 95

## FUNZIONI

- |                                                 |                                              |                                           |                                                     |
|-------------------------------------------------|----------------------------------------------|-------------------------------------------|-----------------------------------------------------|
| <input checked="" type="checkbox"/> Residenza   | <input checked="" type="checkbox"/> Deposito | <input type="checkbox"/> Allevamento      | <input type="checkbox"/> Centro Aziendale           |
| <input type="checkbox"/> Serra/vivaio           | <input type="checkbox"/> Agriturismo         | <input type="checkbox"/> Maneggio         | <input type="checkbox"/> Impianto di trasformazione |
| <input type="checkbox"/> Altre attività econom. | <input type="checkbox"/> Fattoria didattica  | <input type="checkbox"/> Imp. tecnologico | <input type="checkbox"/> Attività agricola residua  |

*Note:*

## DESCRIZIONE DELL'IMPIANTO INSEDIATIVO

**Impianto storico**

*Numero edifici:* 4

*Numero edifici oggetto di indagine:* 2

- ☐ Vincolo Monumentale D.Lgs. 42/2004
- ☐ Vincolo Giardino di notevole interesse
- ☐ Presenza di edifici estranei all'impianto -

*Assetto morfologico:* corte aperta

*Elementi componenti presenti:*

- |                                                    |                                                          |                                              |                                                          |
|----------------------------------------------------|----------------------------------------------------------|----------------------------------------------|----------------------------------------------------------|
| <input checked="" type="checkbox"/> recinzione     | <input checked="" type="checkbox"/> manufatto funzionale | <input type="checkbox"/> albero singolo      | <input checked="" type="checkbox"/> alberatura a macchia |
| <input checked="" type="checkbox"/> pavimentazione | <input checked="" type="checkbox"/> siepe                | <input type="checkbox"/> alberatura a filare | <input type="checkbox"/> altro                           |

*Note elementi:*

## RELAZIONI CON IL CONTESTO TERRITORIALE

*Tipo di accesso:* ☐ accesso indiretto ☐ accesso diretto da viabilità ☒ accesso tramite stradello

*Contesto paesaggistico:*

- |                                                             |                                                              |
|-------------------------------------------------------------|--------------------------------------------------------------|
| <input type="checkbox"/> appartenenza ad agglomerato rurale | <input type="checkbox"/> prossimità a territorio urbanizzato |
| <input checked="" type="checkbox"/> insediamento isolato    | <input type="checkbox"/> prossimità ad infrastrutture        |
| <input type="checkbox"/> prossimità ad area produttiva      | <input type="checkbox"/> prossimità a corso d'acqua          |

*Criticità ambientali:* assenti

## NOTE

**SCHEDA ANALITICA EDIFICIO**

**N. 4237**

Codice nucleo: 256\_95dr

Codice edificio: 28987

**LOCALIZZAZIONE**

*Indirizzo:* STRADA MARTINIANA

*civico:*

*Riferimenti catastali 2019*

*Foglio:* 256 *Mappale:* 93

*Quartiere:* 3 - BUON PASTORE - S.AGNESE - S.DAMASO

**FUNZIONE**

*Funzione principale:* residenza

*Funzione secondaria* ---

*Stato di utilizzazione:* in uso

☐ *Edificio produttivo agricolo dismesso*

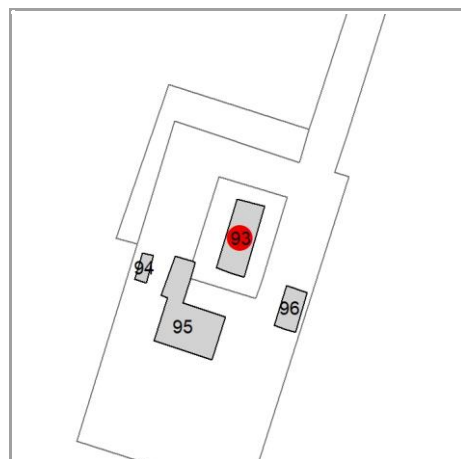

**CARATTERISTICHE DELL'EDIFICIO**

*Numero di piani:* 3

*Numero di alloggi:* 2

*Superficie abitazione (mq):* 146

*Superficie altre funzioni (mq):* 0

*Epoca di costruzione:* dal 1801 al 1900

*Tipologia edilizia storica:* **edificio a blocco**

☒ *Coerenza con l'impianto storico originario*

*Integrità tipologica:* originaria

*Tipo di alterazione:* ---

*Stato di conservazione:* buono

*Vincolo Monumentale D.Lgs. 42/2004:* non presente

**VALUTAZIONE**

☐ Valore Storico Architettonico

☒ Valore Storico Culturale Testimoniale

☐ Valore Storico Culturale Testimoniale - Edilizia Minore

**NOTE**



## DOCUMENTAZIONE FOTOGRAFICA

Foto censimento 1985/1987



Foto censimento 2017/2020





# CENSIMENTO PATRIMONIO EDILIZIO 2021

## TERRITORIO RURALE

N° IDENTIFICATIVO SCHEDA: 4238

Codice nucleo: 256\_95dr



Foto aerea 2019 - C.G.R. s.p.a. Parma scala 1:5000



Foto aerea 2019 scala 1: 2000

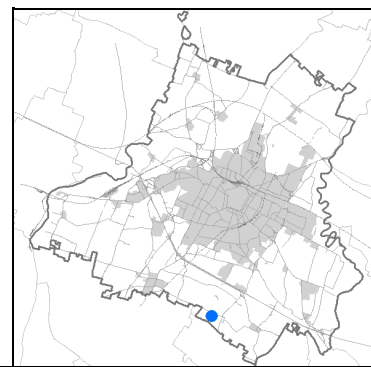

Estratto di mappa 2019 scala 1: 2000

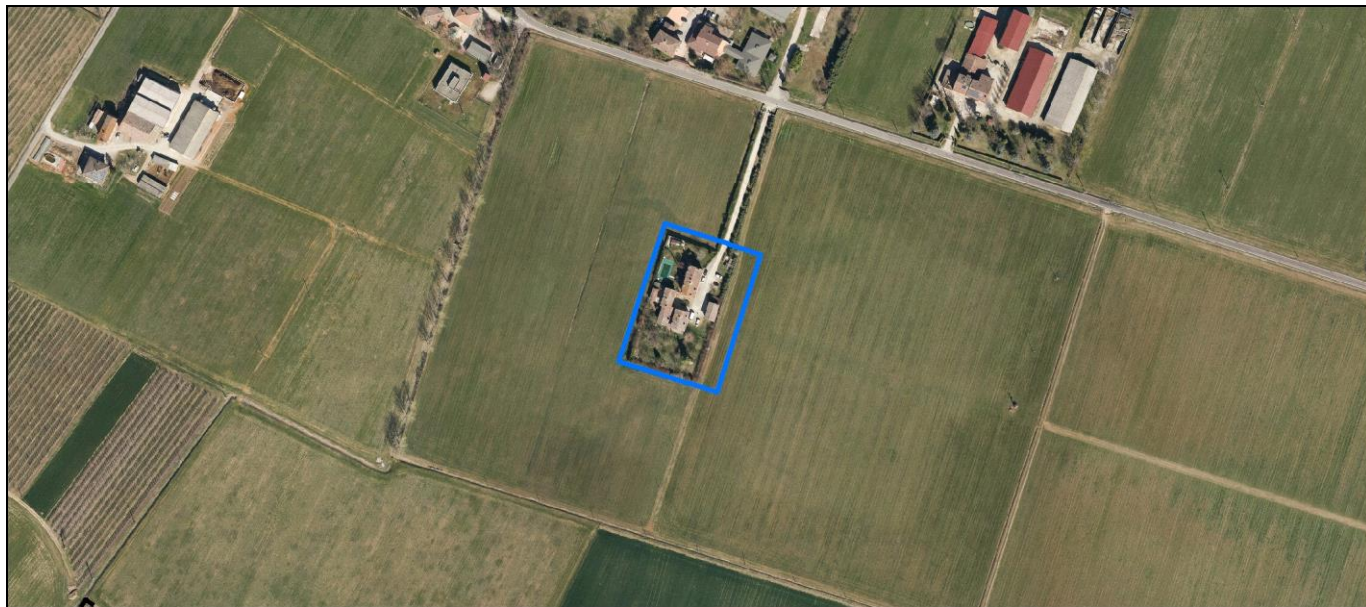
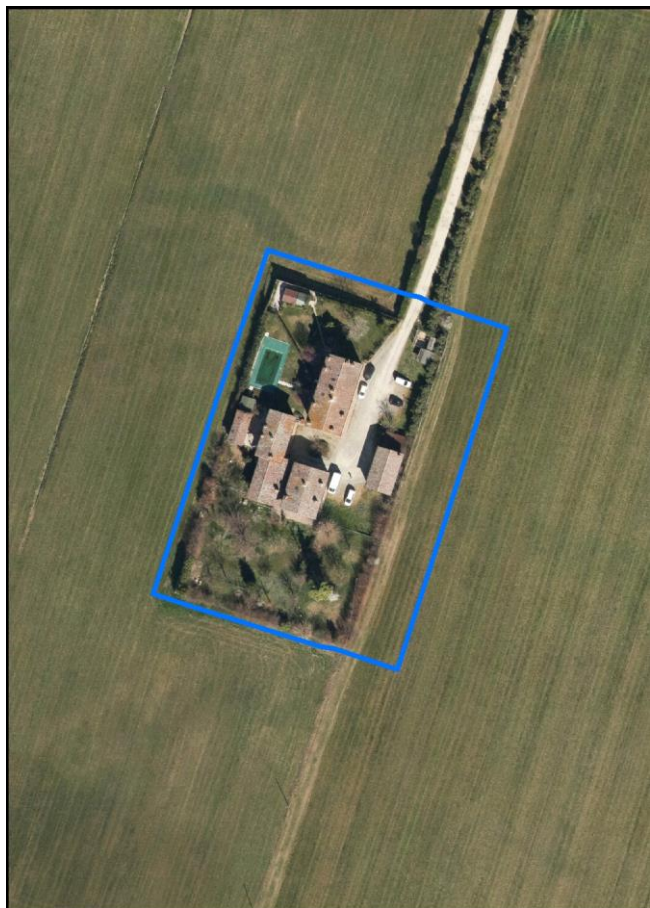
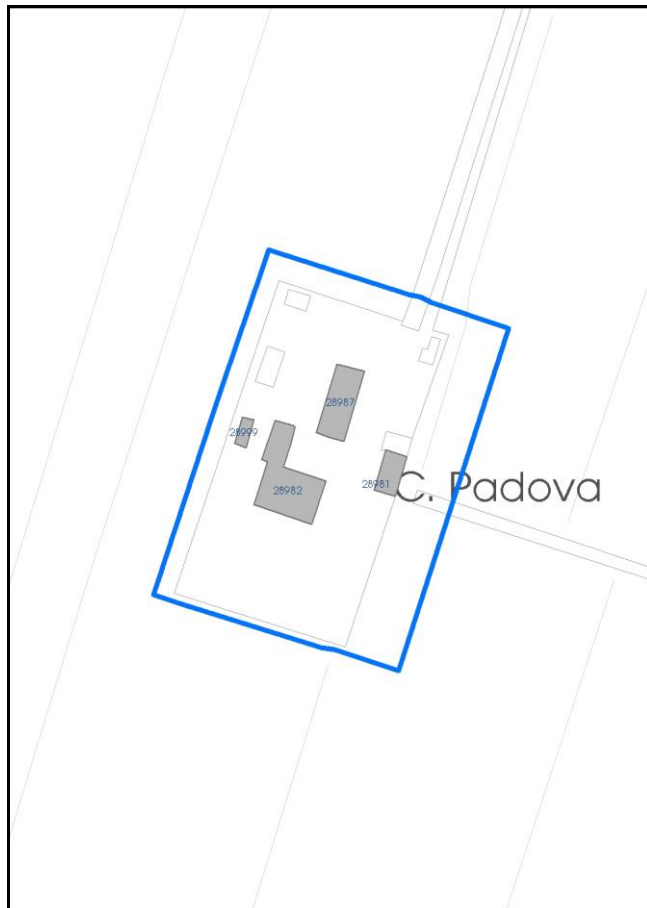

La perimetrazione del nucleo soprariportata è ai soli fini indicativi e non ha alcuna ricaduta normativa sulla base della disciplina di PUG.

Comune di Modena

**Codice nucleo: 256\_95dr**

nucleo recuperato

## LOCALIZZAZIONE

*Indirizzo:* STRADA MARTINIANA

*Numero civico:*

*Riferimenti catastali:* Foglio: 256

*Mappale:* 95

## FUNZIONI

- |                                                 |                                              |                                           |                                                     |
|-------------------------------------------------|----------------------------------------------|-------------------------------------------|-----------------------------------------------------|
| <input checked="" type="checkbox"/> Residenza   | <input checked="" type="checkbox"/> Deposito | <input type="checkbox"/> Allevamento      | <input type="checkbox"/> Centro Aziendale           |
| <input type="checkbox"/> Serra/vivaio           | <input type="checkbox"/> Agriturismo         | <input type="checkbox"/> Maneggio         | <input type="checkbox"/> Impianto di trasformazione |
| <input type="checkbox"/> Altre attività econom. | <input type="checkbox"/> Fattoria didattica  | <input type="checkbox"/> Imp. tecnologico | <input type="checkbox"/> Attività agricola residua  |

*Note:*

## DESCRIZIONE DELL'IMPIANTO INSEDIATIVO

**Impianto storico**

*Numero edifici:* 4

*Numero edifici oggetto di indagine:* 2

- ☐ Vincolo Monumentale D.Lgs. 42/2004
- ☐ Vincolo Giardino di notevole interesse
- ☐ Presenza di edifici estranei all'impianto -

*Assetto morfologico:* corte aperta

*Elementi componenti presenti:*

- |                                                    |                                                          |                                              |                                                          |
|----------------------------------------------------|----------------------------------------------------------|----------------------------------------------|----------------------------------------------------------|
| <input checked="" type="checkbox"/> recinzione     | <input checked="" type="checkbox"/> manufatto funzionale | <input type="checkbox"/> albero singolo      | <input checked="" type="checkbox"/> alberatura a macchia |
| <input checked="" type="checkbox"/> pavimentazione | <input checked="" type="checkbox"/> siepe                | <input type="checkbox"/> alberatura a filare | <input type="checkbox"/> altro                           |

*Note elementi:*

## RELAZIONI CON IL CONTESTO TERRITORIALE

*Tipo di accesso:* ☐ accesso indiretto ☐ accesso diretto da viabilità ☒ accesso tramite stradello

*Contesto paesaggistico:*

- |                                                             |                                                              |
|-------------------------------------------------------------|--------------------------------------------------------------|
| <input type="checkbox"/> appartenenza ad agglomerato rurale | <input type="checkbox"/> prossimità a territorio urbanizzato |
| <input checked="" type="checkbox"/> insediamento isolato    | <input type="checkbox"/> prossimità ad infrastrutture        |
| <input type="checkbox"/> prossimità ad area produttiva      | <input type="checkbox"/> prossimità a corso d'acqua          |

*Criticità ambientali:* assenti

## NOTE



**SCHEDA ANALITICA EDIFICIO**

**N. 4238**

Codice nucleo: 256\_95dr

Codice edificio: 28982

**LOCALIZZAZIONE**

Indirizzo: STRADA MARTINIANA

civico:

Riferimenti catastali 2019

Foglio: 256 Mappale: 95

Quartiere: 3 - BUON PASTORE - S.AGNESE - S.DAMASO

**FUNZIONE**

Funzione principale: residenza

Funzione secondaria ---

Stato di utilizzazione: in uso

☐ Edificio produttivo agricolo dismesso

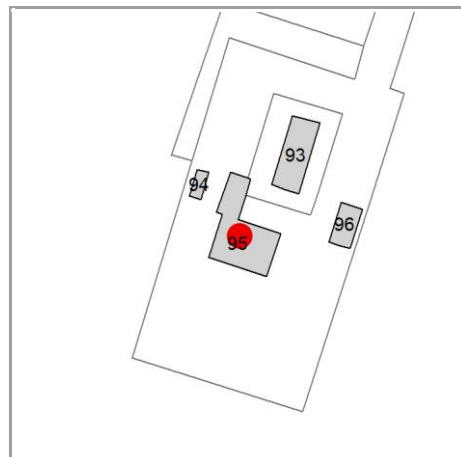

**CARATTERISTICHE DELL'EDIFICIO**

Numero di piani: 2

Numero di alloggi: 2

Superficie abitazione (mq): 258

Superficie altre funzioni (mq): 0

Epoca di costruzione: dal 1801 al 1900

Tipologia edilizia storica: **casa colonica**

☒ Coerenza con l'impianto storico originario

Integrità tipologica: originaria

Tipo di alterazione: ---

Stato di conservazione: buono

Vincolo Monumentale D.Lgs. 42/2004: non presente

**VALUTAZIONE**

☐ Valore Storico Architettonico

☒ Valore Storico Culturale Testimoniale

☐ Valore Storico Culturale Testimoniale - Edilizia Minore

**NOTE**

## DOCUMENTAZIONE FOTOGRAFICA

Foto censimento 1985/1987



Foto censimento 2017/2020





# CENSIMENTO PATRIMONIO EDILIZIO 2021 TERRITORIO RURALE

N° IDENTIFICATIVO SCHEDA: 4239

Codice nucleo: 256\_306dr



Foto aerea 2019 - C.G.R. s.p.a. Parma scala 1:5000



Foto aerea 2019 scala 1:2000

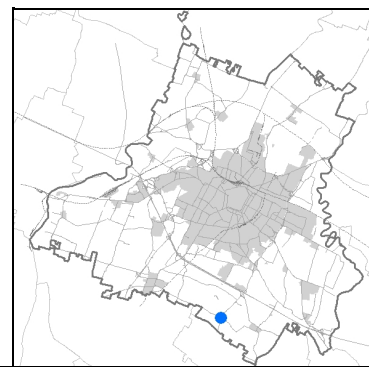

Estratto di mappa 2019 scala 1:2000

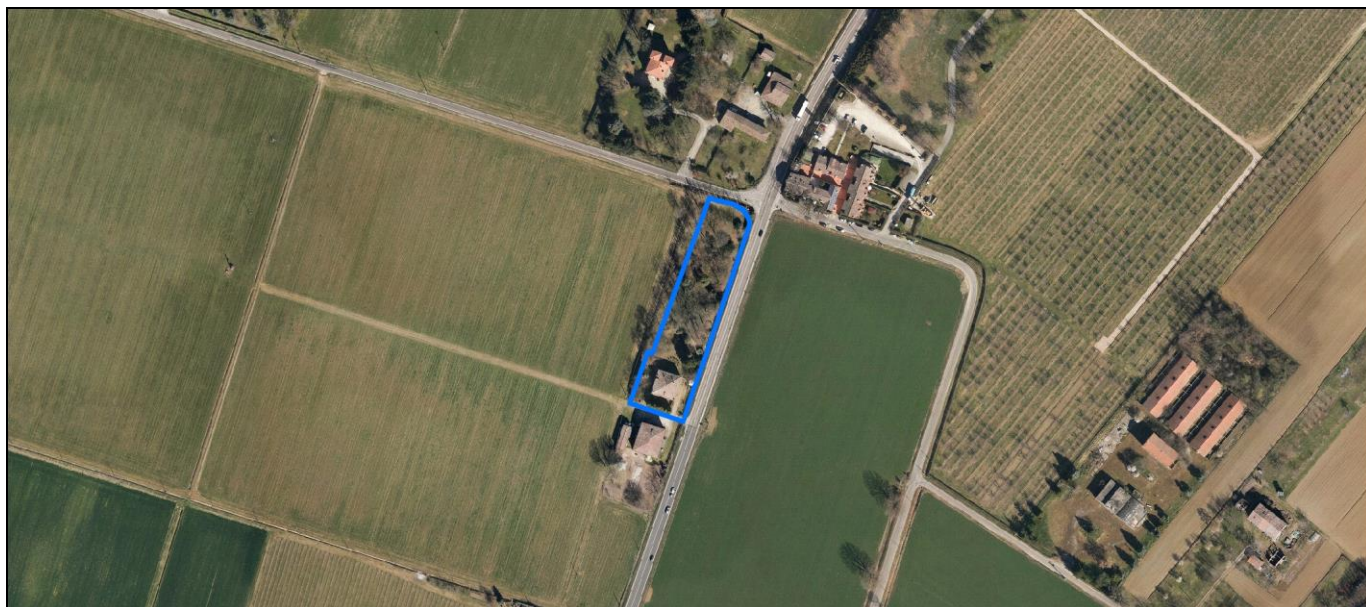
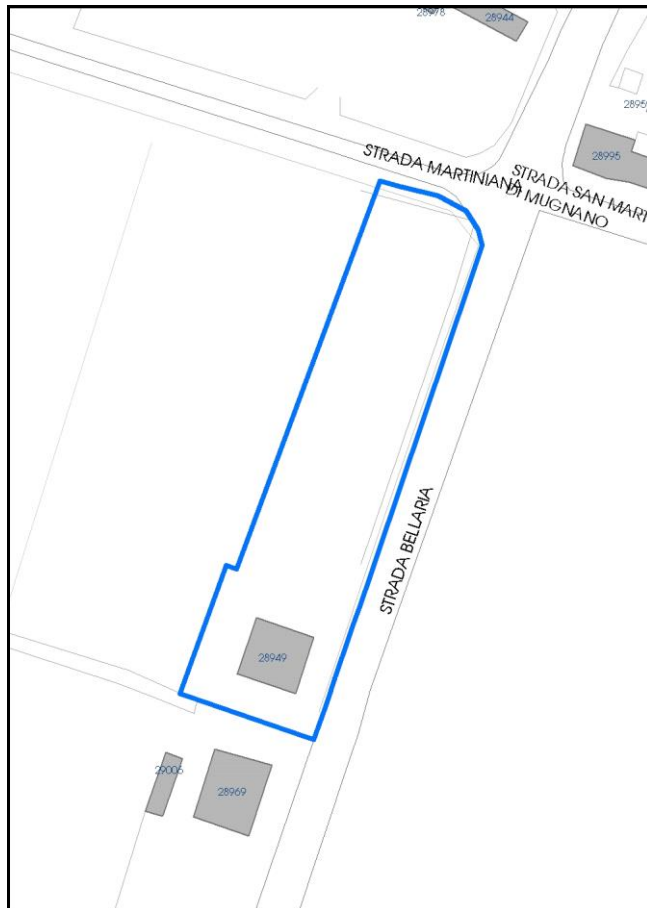

La perimetrazione del nucleo soprariportata è ai soli fini indicativi e non ha alcuna ricaduta normativa sulla base della disciplina di PUG.



Comune di Modena

**Codice nucleo: 256\_306dr**

nucleo recuperato

## LOCALIZZAZIONE

Indirizzo: STRADA BELLARIA

Numero civico: 370

Riferimenti catastali: Foglio: 256

Mappale: 306

## FUNZIONI

- |                                                 |                                             |                                           |                                                     |
|-------------------------------------------------|---------------------------------------------|-------------------------------------------|-----------------------------------------------------|
| <input checked="" type="checkbox"/> Residenza   | <input type="checkbox"/> Deposito           | <input type="checkbox"/> Allevamento      | <input type="checkbox"/> Centro Aziendale           |
| <input type="checkbox"/> Serra/vivaio           | <input type="checkbox"/> Agriturismo        | <input type="checkbox"/> Maneggio         | <input type="checkbox"/> Impianto di trasformazione |
| <input type="checkbox"/> Altre attività econom. | <input type="checkbox"/> Fattoria didattica | <input type="checkbox"/> Imp. tecnologico | <input type="checkbox"/> Attività agricola residua  |

Note:

## DESCRIZIONE DELL'IMPIANTO INSEDIATIVO

Impianto storico

Numero edifici: 1

Numero edifici oggetto di indagine: 1

- ☐ Vincolo Monumentale D.Lgs. 42/2004
- ☒ Vincolo Giardino di notevole interesse **ALB131**
- ☐ Presenza di edifici estranei all'impianto -

Assetto morfologico: cortile

Elementi componenti presenti:

- |                                                |                                               |                                              |                                                          |
|------------------------------------------------|-----------------------------------------------|----------------------------------------------|----------------------------------------------------------|
| <input checked="" type="checkbox"/> recinzione | <input type="checkbox"/> manufatto funzionale | <input type="checkbox"/> albero singolo      | <input checked="" type="checkbox"/> alberatura a macchia |
| <input type="checkbox"/> pavimentazione        | <input checked="" type="checkbox"/> siepe     | <input type="checkbox"/> alberatura a filare | <input type="checkbox"/> altro                           |

Note elementi:

## RELAZIONI CON IL CONTESTO TERRITORIALE

Tipo di accesso: ☐ accesso indiretto ☒ accesso diretto da viabilità ☐ accesso tramite stradello

Contesto paesaggistico:

- |                                                                        |                                                              |
|------------------------------------------------------------------------|--------------------------------------------------------------|
| <input checked="" type="checkbox"/> appartenenza ad agglomerato rurale | <input type="checkbox"/> prossimità a territorio urbanizzato |
| <input type="checkbox"/> insediamento isolato                          | <input type="checkbox"/> prossimità ad infrastrutture        |
| <input type="checkbox"/> prossimità ad area produttiva                 | <input type="checkbox"/> prossimità a corso d'acqua          |

Criticità ambientali: assenti

## NOTE

**SCHEDA ANALITICA EDIFICIO**

**N. 4239**

Codice nucleo: 256\_306dr

Codice edificio: 28949

**LOCALIZZAZIONE**

Indirizzo: STRADA BELLARIA

civico: 370

Riferimenti catastali 2019

Foglio: 256 Mappale: 306

Quartiere: 3 - BUON PASTORE - S.AGNESE - S.DAMASO

**FUNZIONE**

Funzione principale: residenza

Funzione secondaria ---

Stato di utilizzazione: in uso

☐ Edificio produttivo agricolo dismesso

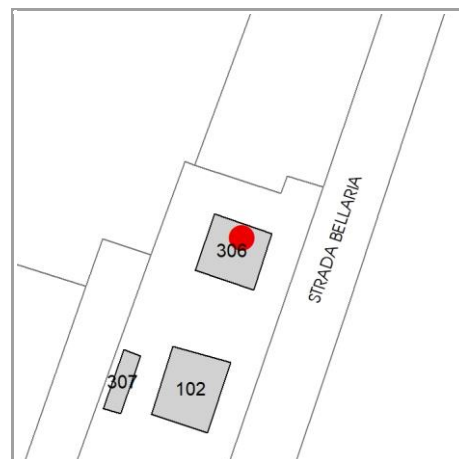

**CARATTERISTICHE DELL'EDIFICIO**

Numero di piani: 2

Numero di alloggi: 2

Superficie abitazione (mq): 253

Superficie altre funzioni (mq): 0

Epoca di costruzione: dal 1801 al 1900

Tipologia edilizia storica: **casa padronale**

☒ Coerenza con l'impianto storico originario

Integrità tipologica: originaria

Tipo di alterazione: ---

Stato di conservazione: buono

Vincolo Monumentale D.Lgs. 42/2004: non presente

**VALUTAZIONE**

☐ Valore Storico Architettonico

☒ Valore Storico Culturale Testimoniale

☐ Valore Storico Culturale Testimoniale - Edilizia Minore

**NOTE**

## DOCUMENTAZIONE FOTOGRAFICA

Foto censimento 1985/1987



Foto censimento 2017/2020





# CENSIMENTO PATRIMONIO EDILIZIO 2021

## TERRITORIO RURALE

N° IDENTIFICATIVO SCHEDA: 4240

Codice nucleo: 256\_222



Foto aerea 2019 - C.G.R. s.p.a. Parma scala 1:5000



Foto aerea 2019 scala 1:2000

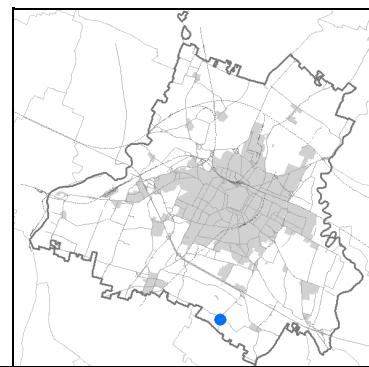

Estratto di mappa 2019 scala 1:2000

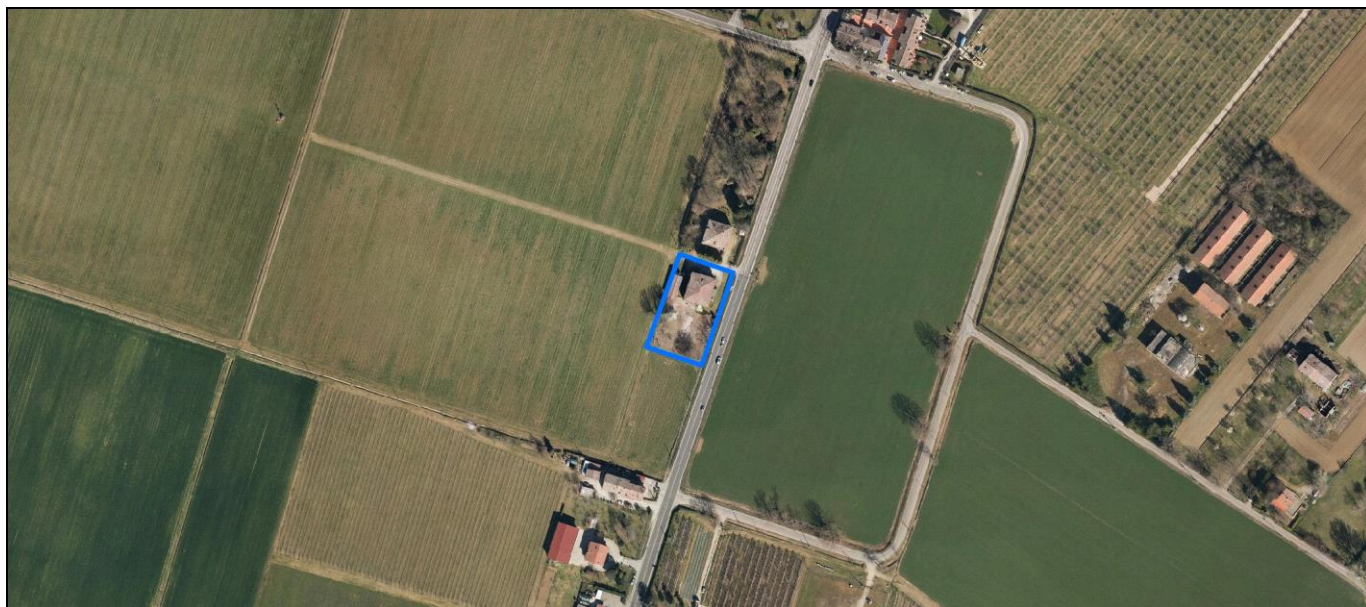
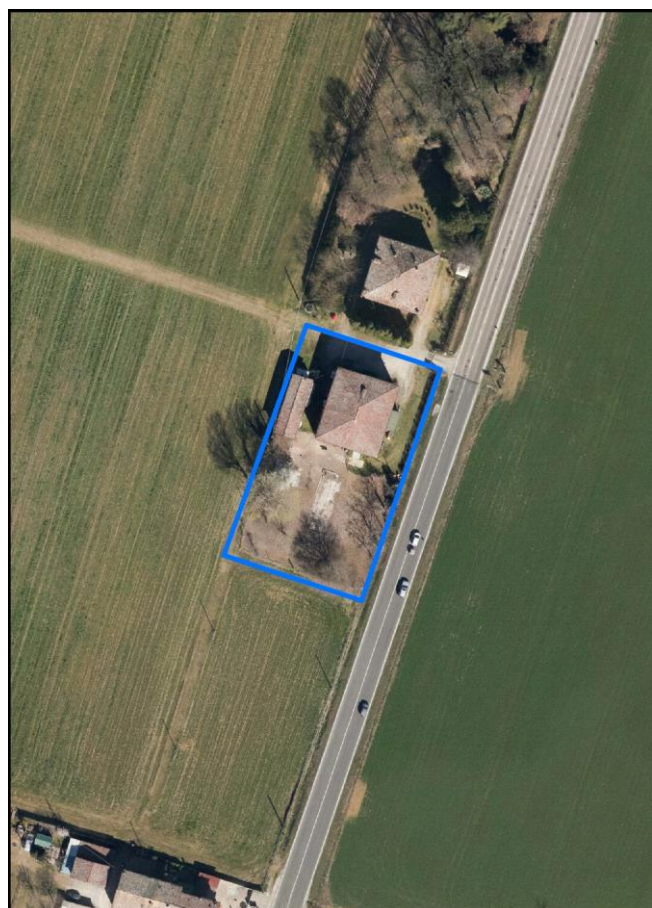

La perimetrazione del nucleo soprariportata è ai soli fini indicativi e non ha alcuna ricaduta normativa sulla base della disciplina di PUG.

Comune di Modena

**Codice nucleo: 256\_222**

## LOCALIZZAZIONE

Indirizzo: STRADA BELLARIA

Numero civico: 370

Riferimenti catastali: Foglio: 256

Mappale: 102

## FUNZIONI

- |                                                 |                                              |                                           |                                                     |
|-------------------------------------------------|----------------------------------------------|-------------------------------------------|-----------------------------------------------------|
| <input type="checkbox"/> Residenza              | <input checked="" type="checkbox"/> Deposito | <input type="checkbox"/> Allevamento      | <input type="checkbox"/> Centro Aziendale           |
| <input type="checkbox"/> Serra/vivaio           | <input type="checkbox"/> Agriturismo         | <input type="checkbox"/> Maneggio         | <input type="checkbox"/> Impianto di trasformazione |
| <input type="checkbox"/> Altre attività econom. | <input type="checkbox"/> Fattoria didattica  | <input type="checkbox"/> Imp. tecnologico | <input type="checkbox"/> Attività agricola residua  |

Note:

## DESCRIZIONE DELL'IMPIANTO INSEDIATIVO

Impianto storico

Numero edifici: 2

Numero edifici oggetto di indagine: 1

- ☐ Vincolo Monumentale D.Lgs. 42/2004
- ☐ Vincolo Giardino di notevole interesse
- ☐ Presenza di edifici estranei all'impianto -

Assetto morfologico: cortile

Elementi componenti presenti:

- |                                                |                                               |                                              |                                                          |
|------------------------------------------------|-----------------------------------------------|----------------------------------------------|----------------------------------------------------------|
| <input checked="" type="checkbox"/> recinzione | <input type="checkbox"/> manufatto funzionale | <input type="checkbox"/> albero singolo      | <input checked="" type="checkbox"/> alberatura a macchia |
| <input type="checkbox"/> pavimentazione        | <input checked="" type="checkbox"/> siepe     | <input type="checkbox"/> alberatura a filare | <input type="checkbox"/> altro                           |

Note elementi:

## RELAZIONI CON IL CONTESTO TERRITORIALE

Tipo di accesso: ☐ accesso indiretto ☒ accesso diretto da viabilità ☐ accesso tramite stradello

Contesto paesaggistico:

- |                                                             |                                                              |
|-------------------------------------------------------------|--------------------------------------------------------------|
| <input type="checkbox"/> appartenenza ad agglomerato rurale | <input type="checkbox"/> prossimità a territorio urbanizzato |
| <input checked="" type="checkbox"/> insediamento isolato    | <input type="checkbox"/> prossimità ad infrastrutture        |
| <input type="checkbox"/> prossimità ad area produttiva      | <input type="checkbox"/> prossimità a corso d'acqua          |

Criticità ambientali: assenti

## NOTE

**SCHEDA ANALITICA EDIFICIO**

**N. 4240**

Codice nucleo: 256\_222

Codice edificio: 28969

**LOCALIZZAZIONE**

Indirizzo: STRADA BELLARIA

civico: 370

Riferimenti catastali 2019

Foglio: 256 Mappale: 102

Quartiere: 3 - BUON PASTORE - S.AGNESE - S.DAMASO

**FUNZIONE**

Funzione principale: deposito

Funzione secondaria ---

Stato di utilizzazione: non in uso

☐ Edificio produttivo agricolo dismesso

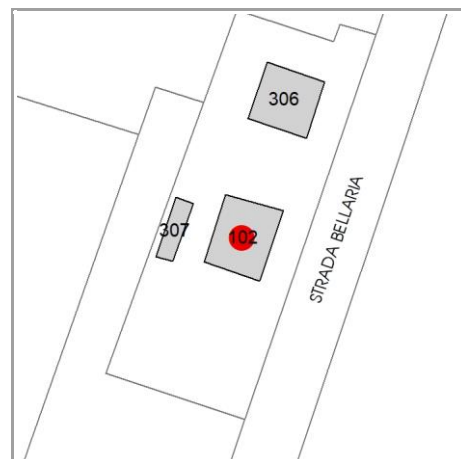

**CARATTERISTICHE DELL'EDIFICIO**

Numero di piani: 2

Numero di alloggi: 0

Superficie abitazione (mq): 0

Superficie altre funzioni (mq): 600

Epoca di costruzione: dal 1801 al 1900

Tipologia edilizia storica: **stalla e fienile**

☒ Coerenza con l'impianto storico originario

Integrità tipologica: alterata

Tipo di alterazione: alterazione dell'involucro

Stato di conservazione: scarso

Vincolo Monumentale D.Lgs. 42/2004: non presente

**VALUTAZIONE**

☐ Valore Storico Architettonico

☒ Valore Storico Culturale Testimoniale

☐ Valore Storico Culturale Testimoniale - Edilizia Minore

**NOTE**



## DOCUMENTAZIONE FOTOGRAFICA

Foto censimento 1985/1987



Foto censimento 2017/2020

# CENSIMENTO PATRIMONIO EDILIZIO 2021

## TERRITORIO RURALE

N° IDENTIFICATIVO SCHEDA: 4241

Codice nucleo: 256\_338d



Foto aerea 2019 - C.G.R. s.p.a. Parma scala 1:5000



Foto aerea 2019 scala 1:2000

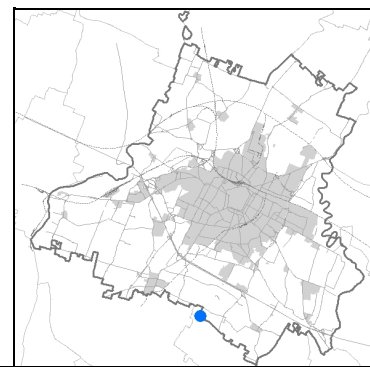
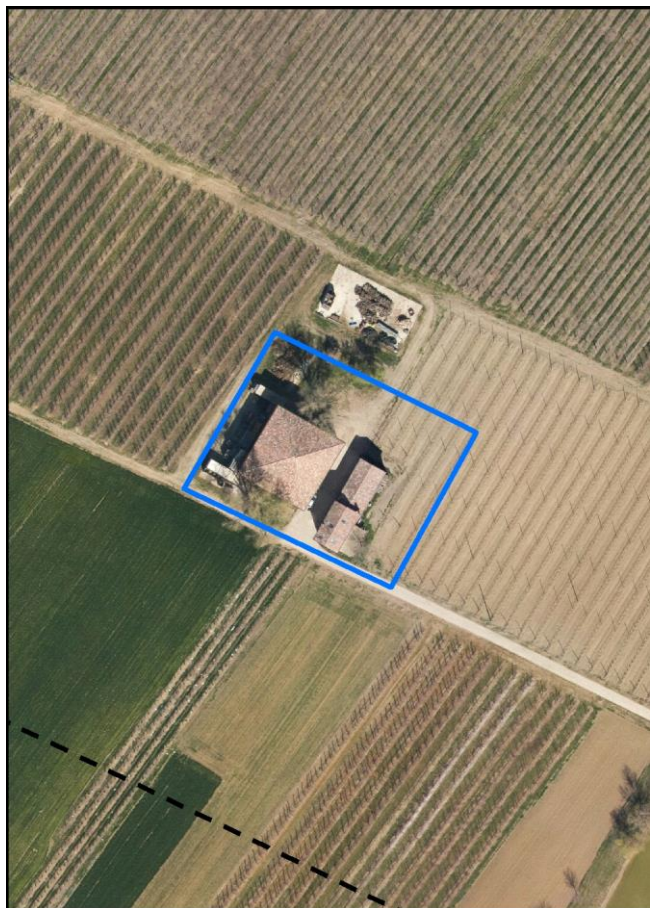

Estratto di mappa 2019 scala 1:2000



La perimetrazione del nucleo soprariportata è ai soli fini indicativi e non ha alcuna ricaduta normativa sulla base della disciplina di PUG.

Comune di Modena

**Codice nucleo: 256\_338d**

nucleo non recuperato

## LOCALIZZAZIONE

*Indirizzo:* STRADELLO DEI FRATI

*Numero civico:* 14

*Riferimenti catastali:* Foglio: 256

*Mappale:* 293

## FUNZIONI

- |                                                 |                                             |                                           |                                                               |
|-------------------------------------------------|---------------------------------------------|-------------------------------------------|---------------------------------------------------------------|
| <input checked="" type="checkbox"/> Residenza   | <input type="checkbox"/> Deposito           | <input type="checkbox"/> Allevamento      | <input type="checkbox"/> Centro Aziendale                     |
| <input type="checkbox"/> Serra/vivaio           | <input type="checkbox"/> Agriturismo        | <input type="checkbox"/> Maneggio         | <input type="checkbox"/> Impianto di trasformazione           |
| <input type="checkbox"/> Altre attività econom. | <input type="checkbox"/> Fattoria didattica | <input type="checkbox"/> Imp. tecnologico | <input checked="" type="checkbox"/> Attività agricola residua |

*Note:*

## DESCRIZIONE DELL'IMPIANTO INSEDIATIVO

**Impianto storico**

*Numero edifici:* 2

*Numero edifici oggetto di indagine:* 2

- ☐ Vincolo Monumentale D.Lgs. 42/2004
- ☐ Vincolo Giardino di notevole interesse
- ☐ Presenza di edifici estranei all'impianto -

*Assetto morfologico:* cortile

*Elementi componenti presenti:*

- |                                         |                                               |                                              |                                                          |
|-----------------------------------------|-----------------------------------------------|----------------------------------------------|----------------------------------------------------------|
| <input type="checkbox"/> recinzione     | <input type="checkbox"/> manufatto funzionale | <input type="checkbox"/> albero singolo      | <input checked="" type="checkbox"/> alberatura a macchia |
| <input type="checkbox"/> pavimentazione | <input type="checkbox"/> siepe                | <input type="checkbox"/> alberatura a filare | <input type="checkbox"/> altro                           |

*Note elementi:*

## RELAZIONI CON IL CONTESTO TERRITORIALE

*Tipo di accesso:* ☐ accesso indiretto ☐ accesso diretto da viabilità ☐ accesso tramite stradello

*Contesto paesaggistico:*

- |                                                             |                                                              |
|-------------------------------------------------------------|--------------------------------------------------------------|
| <input type="checkbox"/> appartenenza ad agglomerato rurale | <input type="checkbox"/> prossimità a territorio urbanizzato |
| <input checked="" type="checkbox"/> insediamento isolato    | <input type="checkbox"/> prossimità ad infrastrutture        |
| <input type="checkbox"/> prossimità ad area produttiva      | <input type="checkbox"/> prossimità a corso d'acqua          |

*Criticità ambientali:* assenti

## NOTE



**SCHEDA ANALITICA EDIFICIO**

**N. 4241**

Codice nucleo: 256\_338d

Codice edificio: 28966

**LOCALIZZAZIONE**

Indirizzo: STRADELLO DEI FRATI

civico: 14

Riferimenti catastali 2019

Foglio: 256 Mappale: 292

Quartiere: 3 - BUON PASTORE - S.AGNESE - S.DAMASO

**FUNZIONE**

Funzione principale: residenza

Funzione secondaria deposito

Stato di utilizzazione: in uso

☐ Edificio produttivo agricolo dismesso

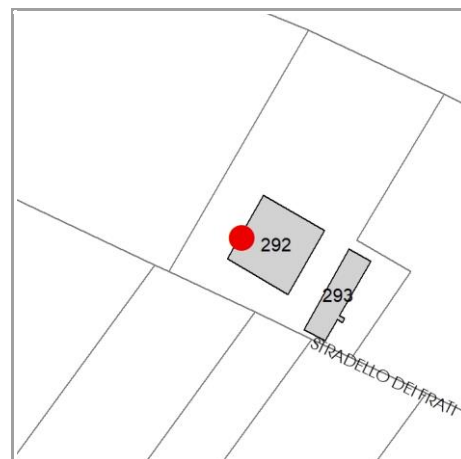

**CARATTERISTICHE DELL'EDIFICIO**

Numero di piani:

Numero di alloggi: 1

Superficie abitazione (mq): 0

Superficie altre funzioni (mq): 0

Epoca di costruzione: dal 1801 al 1900

Tipologia edilizia storica: **edificio a blocco**

☒ Coerenza con l'impianto storico originario

Integrità tipologica:

Tipo di alterazione: ---

Stato di conservazione: medio

Vincolo Monumentale D.Lgs. 42/2004: non presente

**VALUTAZIONE**

☐ Valore Storico Architettonico

☒ Valore Storico Culturale Testimoniale

☐ Valore Storico Culturale Testimoniale - Edilizia Minore

**NOTE**

## DOCUMENTAZIONE FOTOGRAFICA

Foto censimento 1985/1987



Foto censimento 2017/2020

# CENSIMENTO PATRIMONIO EDILIZIO 2021

## TERRITORIO RURALE

N° IDENTIFICATIVO SCHEDA: 4242

Codice nucleo: 256\_338d



Foto aerea 2019 - C.G.R. s.p.a. Parma scala 1:5000



Foto aerea 2019 scala 1:2000

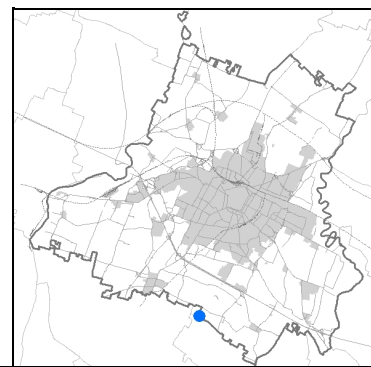
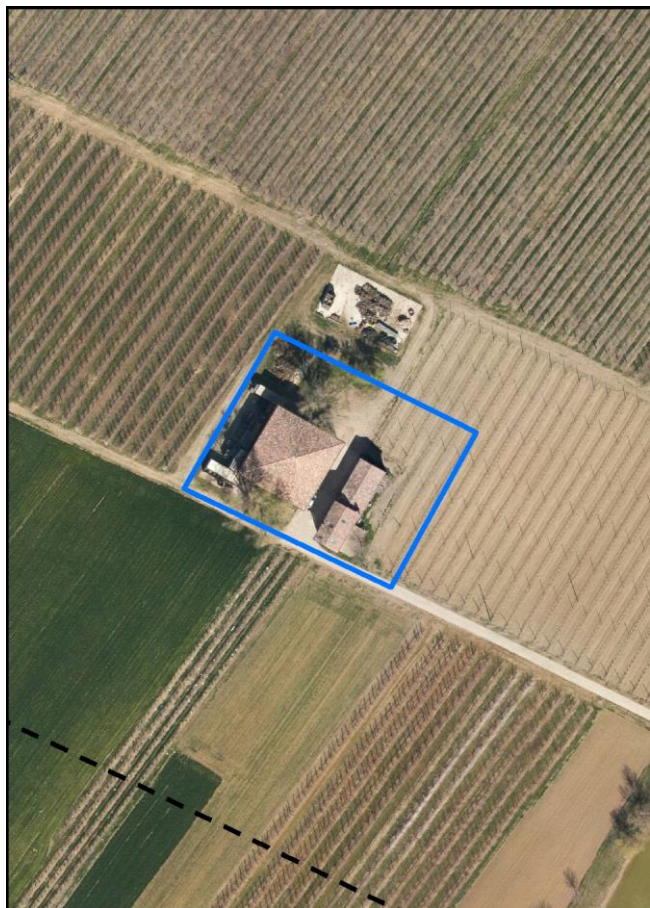

Estratto di mappa 2019 scala 1:2000

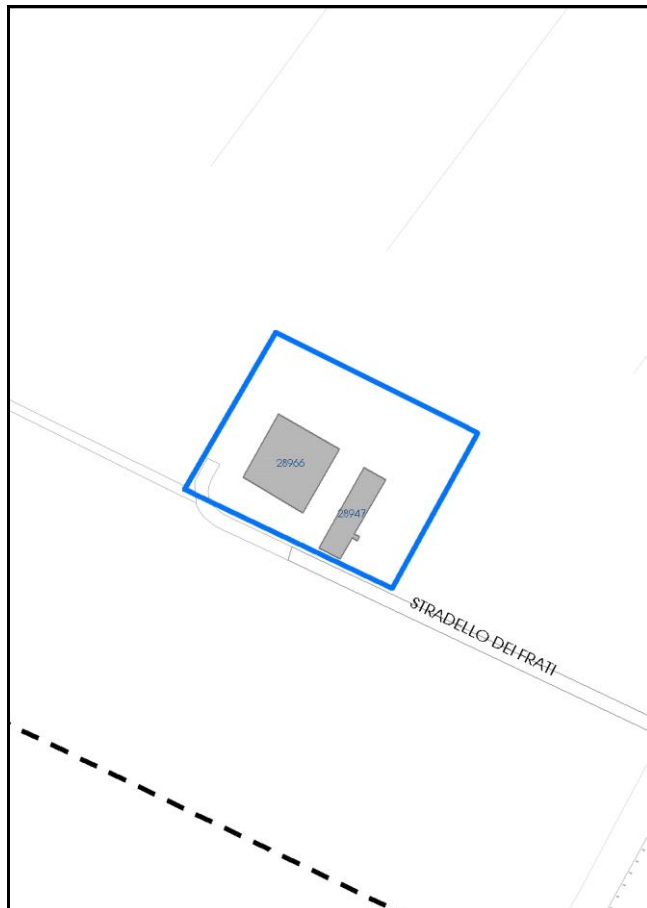

La perimetrazione del nucleo soprariportata è ai soli fini indicativi e non ha alcuna ricaduta normativa sulla base della disciplina di PUG.



Comune di Modena

**Codice nucleo: 256\_338d**

nucleo non recuperato

## LOCALIZZAZIONE

*Indirizzo:* STRADELLO DEI FRATI

*Numero civico:* 14

*Riferimenti catastali:* Foglio: 256

*Mappale:* 293

## FUNZIONI

- |                                                 |                                             |                                           |                                                               |
|-------------------------------------------------|---------------------------------------------|-------------------------------------------|---------------------------------------------------------------|
| <input checked="" type="checkbox"/> Residenza   | <input type="checkbox"/> Deposito           | <input type="checkbox"/> Allevamento      | <input type="checkbox"/> Centro Aziendale                     |
| <input type="checkbox"/> Serra/vivaio           | <input type="checkbox"/> Agriturismo        | <input type="checkbox"/> Maneggio         | <input type="checkbox"/> Impianto di trasformazione           |
| <input type="checkbox"/> Altre attività econom. | <input type="checkbox"/> Fattoria didattica | <input type="checkbox"/> Imp. tecnologico | <input checked="" type="checkbox"/> Attività agricola residua |

*Note:*

## DESCRIZIONE DELL'IMPIANTO INSEDIATIVO

**Impianto storico**

*Numero edifici:* 2

*Numero edifici oggetto di indagine:* 2

- ☐ Vincolo Monumentale D.Lgs. 42/2004
- ☐ Vincolo Giardino di notevole interesse
- ☐ Presenza di edifici estranei all'impianto -

*Assetto morfologico:* cortile

*Elementi componenti presenti:*

- |                                         |                                               |                                              |                                                          |
|-----------------------------------------|-----------------------------------------------|----------------------------------------------|----------------------------------------------------------|
| <input type="checkbox"/> recinzione     | <input type="checkbox"/> manufatto funzionale | <input type="checkbox"/> albero singolo      | <input checked="" type="checkbox"/> alberatura a macchia |
| <input type="checkbox"/> pavimentazione | <input type="checkbox"/> siepe                | <input type="checkbox"/> alberatura a filare | <input type="checkbox"/> altro                           |

*Note elementi:*

## RELAZIONI CON IL CONTESTO TERRITORIALE

*Tipo di accesso:* ☐ accesso indiretto ☐ accesso diretto da viabilità ☐ accesso tramite stradello

*Contesto paesaggistico:*

- |                                                             |                                                              |
|-------------------------------------------------------------|--------------------------------------------------------------|
| <input type="checkbox"/> appartenenza ad agglomerato rurale | <input type="checkbox"/> prossimità a territorio urbanizzato |
| <input checked="" type="checkbox"/> insediamento isolato    | <input type="checkbox"/> prossimità ad infrastrutture        |
| <input type="checkbox"/> prossimità ad area produttiva      | <input type="checkbox"/> prossimità a corso d'acqua          |

*Criticità ambientali:* assenti

## NOTE

**SCHEDA ANALITICA EDIFICIO**

**N. 4242**

Codice nucleo: 256\_338d

Codice edificio: 28947

**LOCALIZZAZIONE**

Indirizzo: STRADELLO DEI FRATI

civico: 14

Riferimenti catastali 2019

Foglio: 256 Mappale: 293

Quartiere: 3 - BUON PASTORE - S.AGNESE - S.DAMASO

**FUNZIONE**

Funzione principale: residenza

Funzione secondaria: autorimessa

Stato di utilizzazione: in uso

☐ Edificio produttivo agricolo dismesso



**CARATTERISTICHE DELL'EDIFICIO**

Numero di piani:

Numero di alloggi: 0

Superficie abitazione (mq): 0

Superficie altre funzioni (mq): 0

Epoca di costruzione: dal 1801 al 1900

Tipologia edilizia storica: **edificio a blocco**

☒ Coerenza con l'impianto storico originario

Integrità tipologica:

Tipo di alterazione: ---

Stato di conservazione: buono

Vincolo Monumentale D.Lgs. 42/2004: non presente

**VALUTAZIONE**

☐ Valore Storico Architettonico

☒ Valore Storico Culturale Testimoniale

☐ Valore Storico Culturale Testimoniale - Edilizia Minore

**NOTE**

## DOCUMENTAZIONE FOTOGRAFICA

Foto censimento 1985/1987



Foto censimento 2017/2020



# CENSIMENTO PATRIMONIO EDILIZIO 2021

## TERRITORIO RURALE

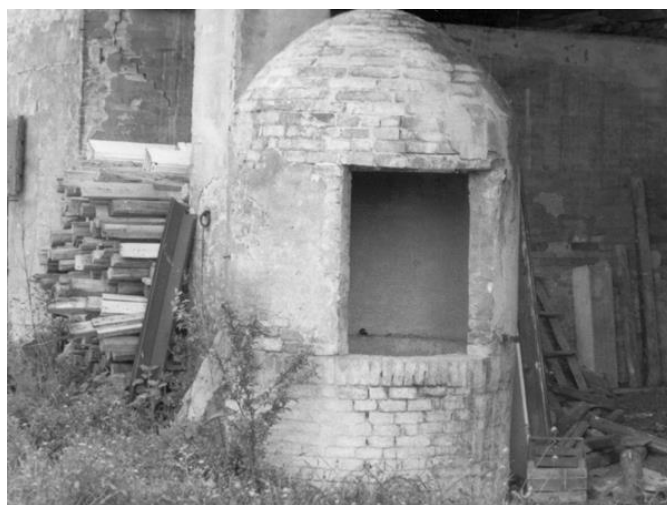
N° IDENTIFICATIVO SCHEDA: 4243

Codice nucleo: 256\_216



Foto aerea 2019 - C.G.R. s.p.a. Parma scala 1:5000



Foto aerea 2019 scala 1:2000

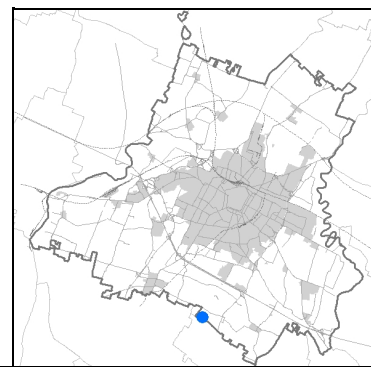

Estratto di mappa 2019 scala 1:2000

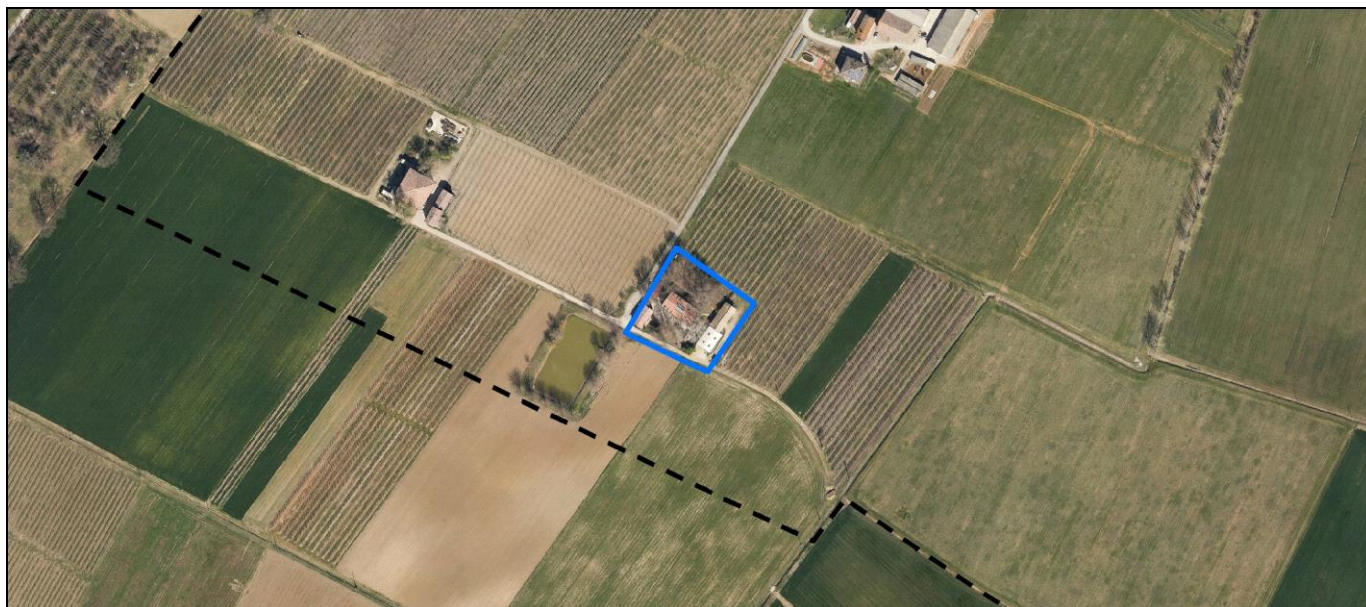
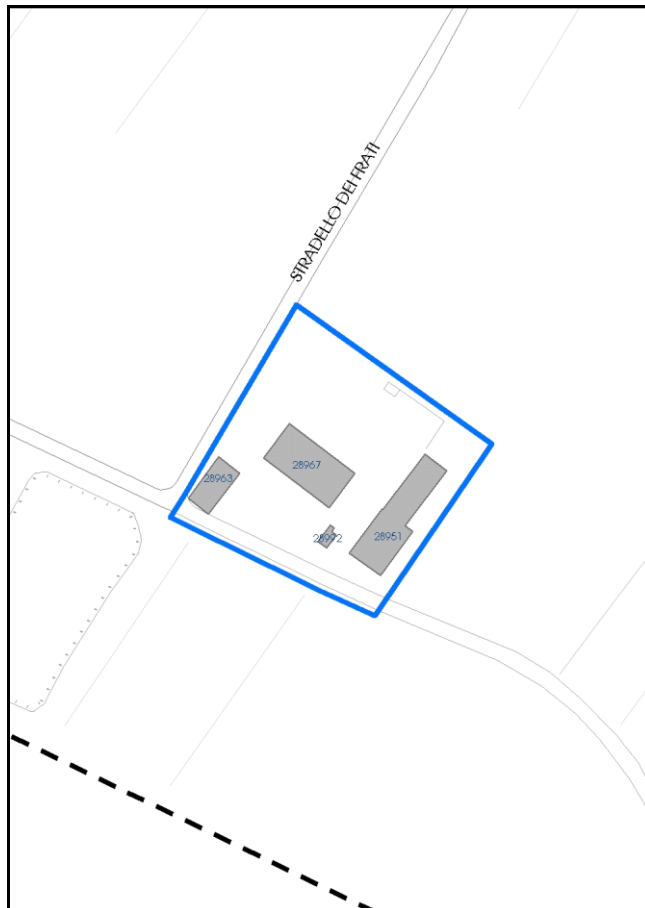

La perimetrazione del nucleo soprariportata è ai soli fini indicativi e non ha alcuna ricaduta normativa sulla base della disciplina di PUG.

Comune di Modena

**Codice nucleo: 256\_216**

## LOCALIZZAZIONE

*Indirizzo:* STRADELLO DEI FRATI

*Numero civico:* 29

*Riferimenti catastali:* Foglio: 256

*Mappale:* 294

## FUNZIONI

- |                                                 |                                              |                                           |                                                      |
|-------------------------------------------------|----------------------------------------------|-------------------------------------------|------------------------------------------------------|
| <input checked="" type="checkbox"/> Residenza   | <input checked="" type="checkbox"/> Deposito | <input type="checkbox"/> Allevamento      | <input checked="" type="checkbox"/> Centro Aziendale |
| <input type="checkbox"/> Serra/vivaio           | <input type="checkbox"/> Agriturismo         | <input type="checkbox"/> Maneggio         | <input type="checkbox"/> Impianto di trasformazione  |
| <input type="checkbox"/> Altre attività econom. | <input type="checkbox"/> Fattoria didattica  | <input type="checkbox"/> Imp. tecnologico | <input type="checkbox"/> Attività agricola residua   |

*Note:* bacino d'accumulo per irrigazione

## DESCRIZIONE DELL'IMPIANTO INSEDIATIVO

**Impianto storico**

*Numero edifici:* 4

*Numero edifici oggetto di indagine:* 2

- ☐ Vincolo Monumentale D.Lgs. 42/2004
- ☐ Vincolo Giardino di notevole interesse
- ☒ Presenza di edifici estranei all'impianto -

*Assetto morfologico:* corte aperta

*Elementi componenti presenti:*

- |                                         |                                               |                                              |                                                          |
|-----------------------------------------|-----------------------------------------------|----------------------------------------------|----------------------------------------------------------|
| <input type="checkbox"/> recinzione     | <input type="checkbox"/> manufatto funzionale | <input type="checkbox"/> albero singolo      | <input checked="" type="checkbox"/> alberatura a macchia |
| <input type="checkbox"/> pavimentazione | <input type="checkbox"/> siepe                | <input type="checkbox"/> alberatura a filare | <input type="checkbox"/> altro                           |

*Note elementi:*

## RELAZIONI CON IL CONTESTO TERRITORIALE

*Tipo di accesso:* ☐ accesso indiretto ☐ accesso diretto da viabilità ☒ accesso tramite stradello

*Contesto paesaggistico:*

- |                                                             |                                                                |
|-------------------------------------------------------------|----------------------------------------------------------------|
| <input type="checkbox"/> appartenenza ad agglomerato rurale | <input type="checkbox"/> prossimità a territorio urbanizzato   |
| <input checked="" type="checkbox"/> insediamento isolato    | <input type="checkbox"/> prossimità ad infrastrutture          |
| <input type="checkbox"/> prossimità ad area produttiva      | <input checked="" type="checkbox"/> prossimità a corso d'acqua |

*Criticità ambientali:* assenti

## NOTE

**SCHEDA ANALITICA EDIFICIO**

**N. 4243**

Codice nucleo: 256\_216

Codice edificio: 28967

**LOCALIZZAZIONE**

Indirizzo: STRADELLO DEI FRATI

civico: 29

Riferimenti catastali 2019

Foglio: 256 Mappale: 294

Quartiere: 3 - BUON PASTORE - S.AGNESE - S.DAMASO

**FUNZIONE**

Funzione principale: residenza

Funzione secondaria deposito

Stato di utilizzazione: in uso

☐ Edificio produttivo agricolo dismesso

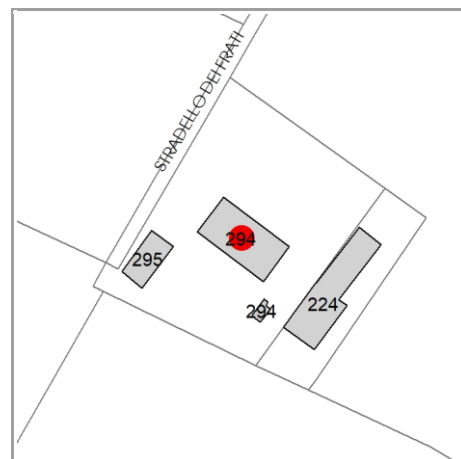

**CARATTERISTICHE DELL'EDIFICIO**

Numero di piani: 2

Numero di alloggi: 2

Superficie abitazione (mq): 200

Superficie altre funzioni (mq): 200

Epoca di costruzione: dal 1901 al 1945

Tipologia edilizia storica: **edificio a porta morta**

☒ Coerenza con l'impianto storico originario

Integrità tipologica: alterata

Tipo di alterazione: alterazione dell'involucro

Stato di conservazione: medio

Vincolo Monumentale D.Lgs. 42/2004: non presente

**VALUTAZIONE**

☐ Valore Storico Architettonico

☒ Valore Storico Culturale Testimoniale

☐ Valore Storico Culturale Testimoniale - Edilizia Minore

**NOTE**



## DOCUMENTAZIONE FOTOGRAFICA

Foto censimento 1985/1987



Foto censimento 2017/2020

# CENSIMENTO PATRIMONIO EDILIZIO 2021

## TERRITORIO RURALE

N° IDENTIFICATIVO SCHEDA: 4244

Codice nucleo: 256\_216



Foto aerea 2019 - C.G.R. s.p.a. Parma scala 1:5000



Foto aerea 2019 scala 1:2000

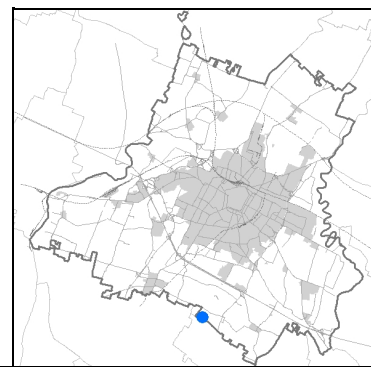

Estratto di mappa 2019 scala 1:2000

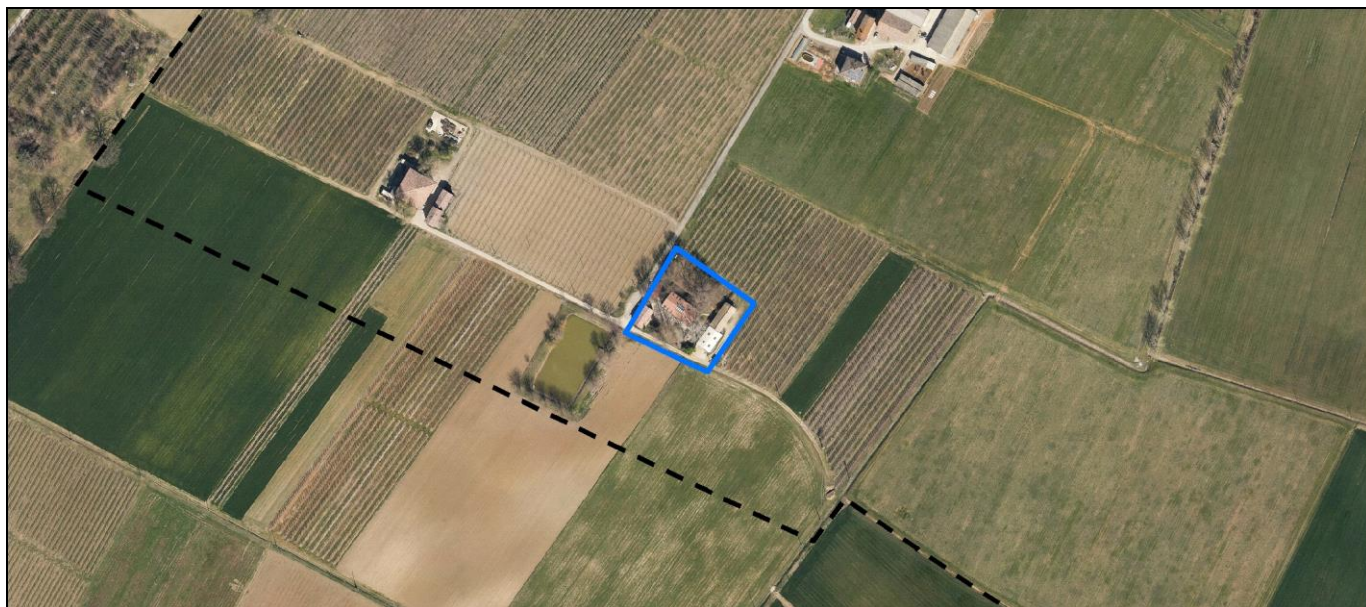
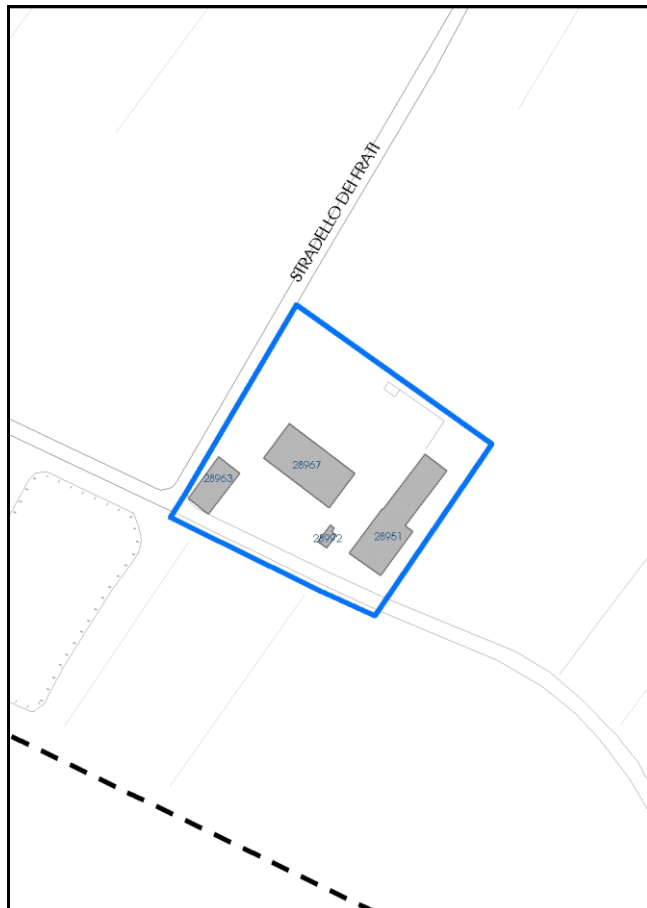

La perimetrazione del nucleo soprariportata è ai soli fini indicativi e non ha alcuna ricaduta normativa sulla base della disciplina di PUG.

Comune di Modena

**Codice nucleo: 256\_216**

## LOCALIZZAZIONE

*Indirizzo:* STRADELLO DEI FRATI

*Numero civico:* 29

*Riferimenti catastali:* Foglio: 256

*Mappale:* 294

## FUNZIONI

- |                                                 |                                              |                                           |                                                      |
|-------------------------------------------------|----------------------------------------------|-------------------------------------------|------------------------------------------------------|
| <input checked="" type="checkbox"/> Residenza   | <input checked="" type="checkbox"/> Deposito | <input type="checkbox"/> Allevamento      | <input checked="" type="checkbox"/> Centro Aziendale |
| <input type="checkbox"/> Serra/vivaio           | <input type="checkbox"/> Agriturismo         | <input type="checkbox"/> Maneggio         | <input type="checkbox"/> Impianto di trasformazione  |
| <input type="checkbox"/> Altre attività econom. | <input type="checkbox"/> Fattoria didattica  | <input type="checkbox"/> Imp. tecnologico | <input type="checkbox"/> Attività agricola residua   |

*Note:* bacino d'accumulo per irrigazione

## DESCRIZIONE DELL'IMPIANTO INSEDIATIVO

**Impianto storico**

*Numero edifici:* 4

*Numero edifici oggetto di indagine:* 2

- ☐ Vincolo Monumentale D.Lgs. 42/2004
- ☐ Vincolo Giardino di notevole interesse
- ☒ Presenza di edifici estranei all'impianto -

*Assetto morfologico:* corte aperta

*Elementi componenti presenti:*

- |                                         |                                               |                                              |                                                          |
|-----------------------------------------|-----------------------------------------------|----------------------------------------------|----------------------------------------------------------|
| <input type="checkbox"/> recinzione     | <input type="checkbox"/> manufatto funzionale | <input type="checkbox"/> albero singolo      | <input checked="" type="checkbox"/> alberatura a macchia |
| <input type="checkbox"/> pavimentazione | <input type="checkbox"/> siepe                | <input type="checkbox"/> alberatura a filare | <input type="checkbox"/> altro                           |

*Note elementi:*

## RELAZIONI CON IL CONTESTO TERRITORIALE

*Tipo di accesso:* ☐ accesso indiretto ☐ accesso diretto da viabilità ☒ accesso tramite stradello

*Contesto paesaggistico:*

- |                                                             |                                                                |
|-------------------------------------------------------------|----------------------------------------------------------------|
| <input type="checkbox"/> appartenenza ad agglomerato rurale | <input type="checkbox"/> prossimità a territorio urbanizzato   |
| <input checked="" type="checkbox"/> insediamento isolato    | <input type="checkbox"/> prossimità ad infrastrutture          |
| <input type="checkbox"/> prossimità ad area produttiva      | <input checked="" type="checkbox"/> prossimità a corso d'acqua |

*Criticità ambientali:* assenti

## NOTE



**SCHEDA ANALITICA EDIFICIO**

**N. 4244**

Codice nucleo: 256\_216

Codice edificio: 28992

**LOCALIZZAZIONE**

Indirizzo: STRADELLO DEI FRATI

civico: 29

Riferimenti catastali 2019

Foglio: 256 Mappale: 294

Quartiere: 3 - BUON PASTORE - S.AGNESE - S.DAMASO

**FUNZIONE**

Funzione principale: servizi accessori

Funzione secondaria ---

Stato di utilizzazione: uso non rilevabile

☐ Edificio produttivo agricolo dismesso

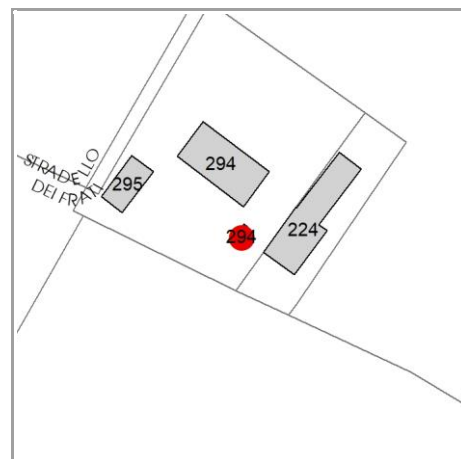

**CARATTERISTICHE DELL'EDIFICIO**

Numero di piani: 1

Numero di alloggi: 0

Superficie abitazione (mq): 0

Superficie altre funzioni (mq): 10

Epoca di costruzione: dal 1901 al 1945

Tipologia edilizia storica: **manufatto funzionale**

☒ Coerenza con l'impianto storico originario

Integrità tipologica: originaria

Tipo di alterazione: ---

Stato di conservazione: non rilevabile

Vincolo Monumentale D.Lgs. 42/2004: non presente

**VALUTAZIONE**

☐ Valore Storico Architettonico

☒ Valore Storico Culturale Testimoniale

☐ Valore Storico Culturale Testimoniale - Edilizia Minore

**NOTE**

forno e pozzo

## DOCUMENTAZIONE FOTOGRAFICA

Foto censimento 1985/1987



Foto censimento 2017/2020

# CENSIMENTO PATRIMONIO EDILIZIO 2021

## TERRITORIO RURALE

N° IDENTIFICATIVO SCHEDA: 4247

Codice nucleo: 256\_339d



Foto aerea 2019 - C.G.R. s.p.a. Parma scala 1:5000



Foto aerea 2019 scala 1:2000

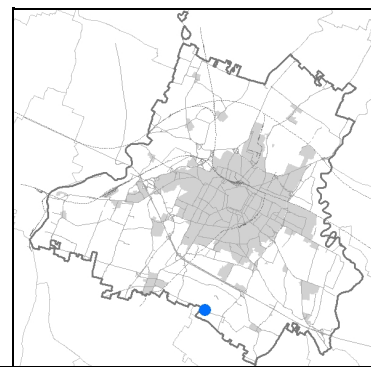

Estratto di mappa 2019 scala 1:2000

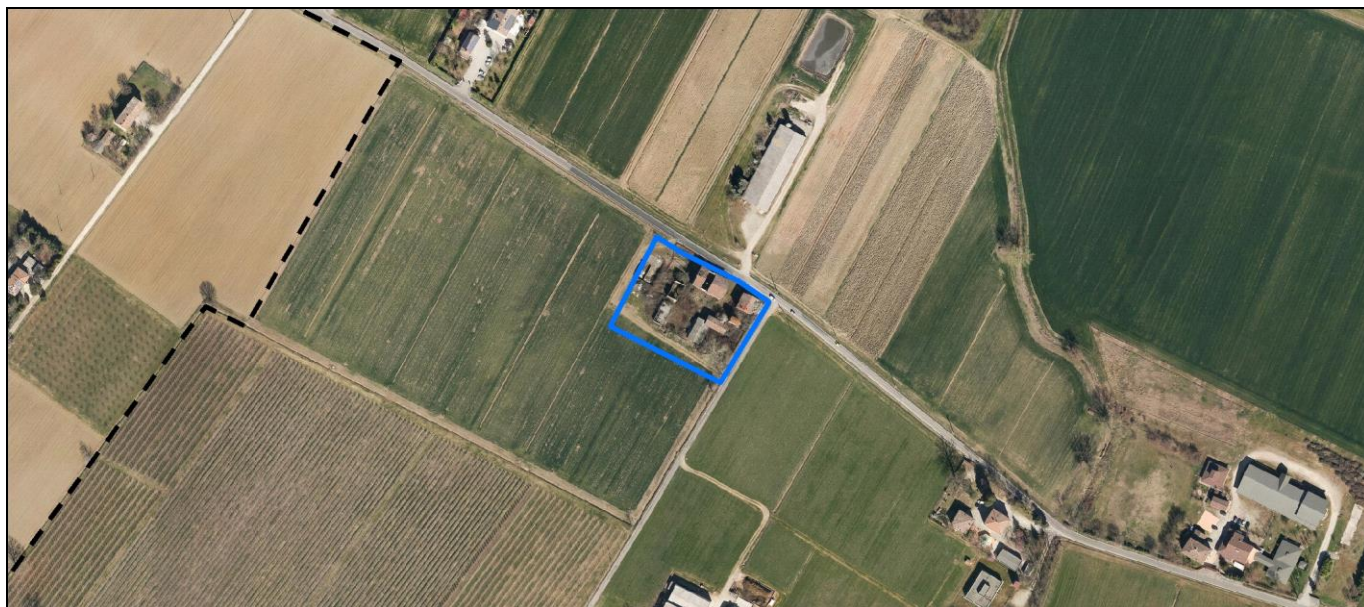
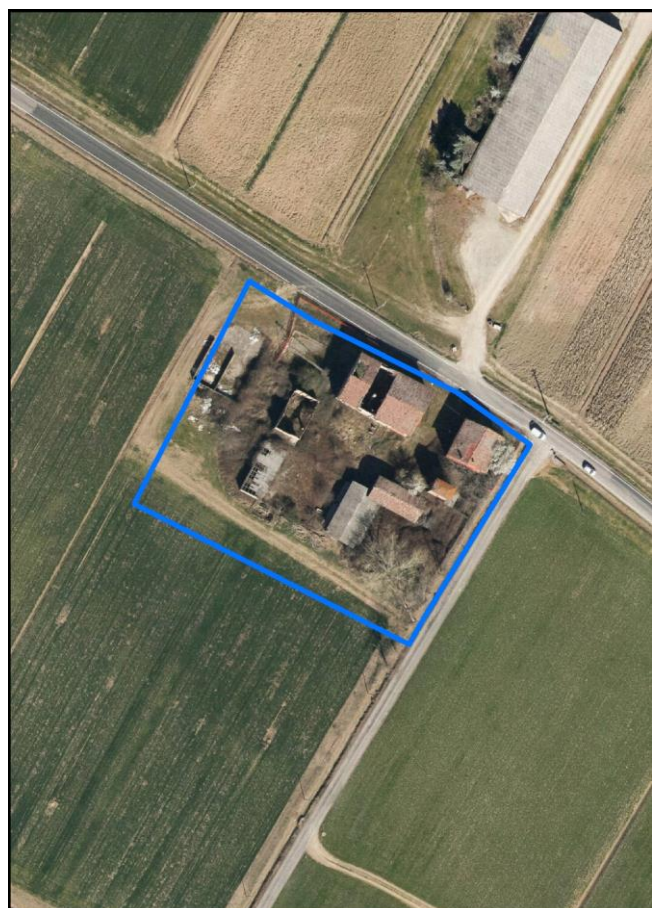
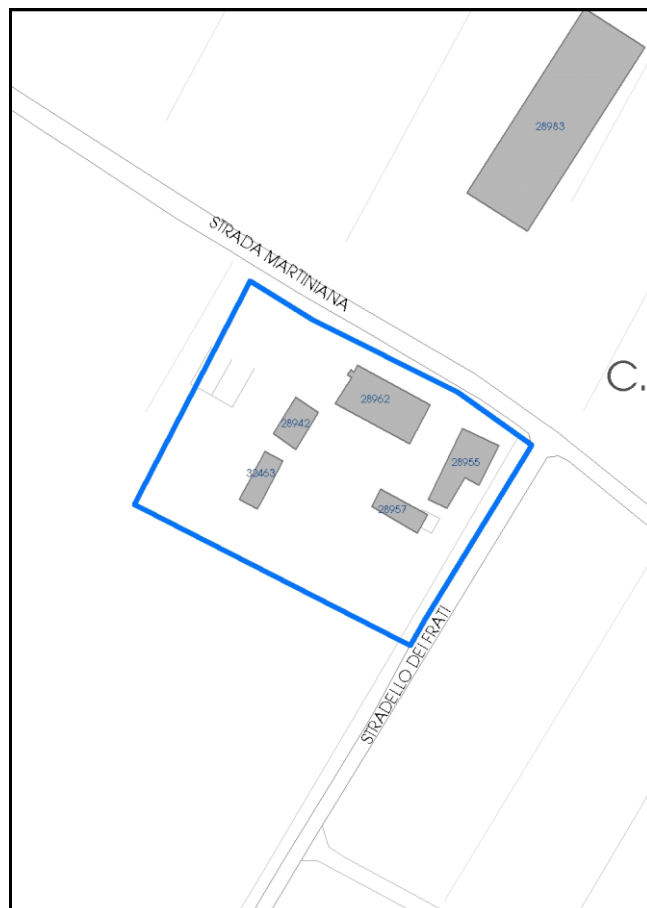

La perimetrazione del nucleo soprariportata è ai soli fini indicativi e non ha alcuna ricaduta normativa sulla base della disciplina di PUG.



Comune di Modena

**Codice nucleo: 256\_339d**

nucleo dismesso

## LOCALIZZAZIONE

*Indirizzo:* STRADA MARTINIANA

*Numero civico:* 356

*Riferimenti catastali:* Foglio: 256

*Mappale:* 188

## FUNZIONI

- |                                                 |                                             |                                           |                                                     |
|-------------------------------------------------|---------------------------------------------|-------------------------------------------|-----------------------------------------------------|
| <input checked="" type="checkbox"/> Residenza   | <input type="checkbox"/> Deposito           | <input type="checkbox"/> Allevamento      | <input type="checkbox"/> Centro Aziendale           |
| <input type="checkbox"/> Serra/vivaio           | <input type="checkbox"/> Agriturismo        | <input type="checkbox"/> Maneggio         | <input type="checkbox"/> Impianto di trasformazione |
| <input type="checkbox"/> Altre attività econom. | <input type="checkbox"/> Fattoria didattica | <input type="checkbox"/> Imp. tecnologico | <input type="checkbox"/> Attività agricola residua  |

*Note:*

## DESCRIZIONE DELL'IMPIANTO INSEDIATIVO

**Impianto storico**

*Numero edifici:* 6

*Numero edifici oggetto di indagine:* 4

- ☐ Vincolo Monumentale D.Lgs. 42/2004
- ☐ Vincolo Giardino di notevole interesse
- ☒ Presenza di edifici estranei all'impianto -

*Assetto morfologico:* corte aperta

*Elementi componenti presenti:*

- |                                         |                                               |                                              |                                               |
|-----------------------------------------|-----------------------------------------------|----------------------------------------------|-----------------------------------------------|
| <input type="checkbox"/> recinzione     | <input type="checkbox"/> manufatto funzionale | <input type="checkbox"/> albero singolo      | <input type="checkbox"/> alberatura a macchia |
| <input type="checkbox"/> pavimentazione | <input type="checkbox"/> siepe                | <input type="checkbox"/> alberatura a filare | <input type="checkbox"/> altro                |

*Note elementi:*

## RELAZIONI CON IL CONTESTO TERRITORIALE

*Tipo di accesso:* ☐ accesso indiretto ☐ accesso diretto da viabilità ☐ accesso tramite stradello

*Contesto paesaggistico:*

- |                                                             |                                                              |
|-------------------------------------------------------------|--------------------------------------------------------------|
| <input type="checkbox"/> appartenenza ad agglomerato rurale | <input type="checkbox"/> prossimità a territorio urbanizzato |
| <input checked="" type="checkbox"/> insediamento isolato    | <input type="checkbox"/> prossimità ad infrastrutture        |
| <input type="checkbox"/> prossimità ad area produttiva      | <input type="checkbox"/> prossimità a corso d'acqua          |

*Criticità ambientali:* assenti

## NOTE

**SCHEDA ANALITICA EDIFICIO**

**N. 4247**

Codice nucleo: 256\_339d

Codice edificio: 90310

**LOCALIZZAZIONE**

Indirizzo: STRADA MARTINIANA

civico: 356

Riferimenti catastali 2019

Foglio: 256 Mappale: 189

Quartiere: 3 - BUON PASTORE - S.AGNESE - S.DAMASO

**FUNZIONE**

Funzione principale: residenza

Funzione secondaria deposito

Stato di utilizzazione: non in uso

☐ Edificio produttivo agricolo dismesso

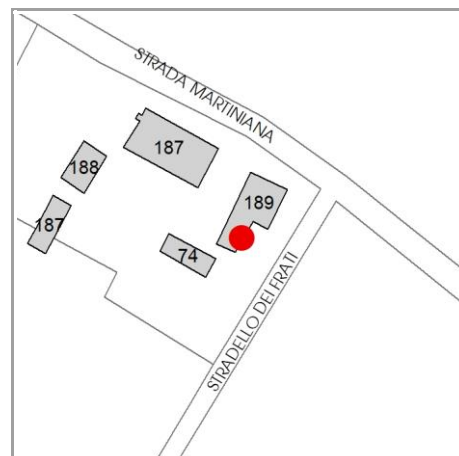

**CARATTERISTICHE DELL'EDIFICIO**

Numero di piani:

Numero di alloggi: 0

Superficie abitazione (mq): 0

Superficie altre funzioni (mq): 0

Epoca di costruzione: fino al 1800

Tipologia edilizia storica: **torre**

☒ Coerenza con l'impianto storico originario

Integrità tipologica:

Tipo di alterazione: ---

Stato di conservazione: scarso

Vincolo Monumentale D.Lgs. 42/2004: non presente

**VALUTAZIONE**

☒ Valore Storico Architettonico

☐ Valore Storico Culturale Testimoniale

☐ Valore Storico Culturale Testimoniale - Edilizia Minore

**NOTE**

identificato come unico edificio e' invece composto da una casa colonica e da una torre isolata alla quale si attribuisce un nuovo cod. edificio 90310

## DOCUMENTAZIONE FOTOGRAFICA

Foto censimento 1985/1987



Foto censimento 2017/2020



# CENSIMENTO PATRIMONIO EDILIZIO 2021 TERRITORIO RURALE

N° IDENTIFICATIVO SCHEDA: 4248

Codice nucleo: 257\_2dr



Foto aerea 2019 - C.G.R. s.p.a. Parma scala 1:5000



Foto aerea 2019 scala 1:2000

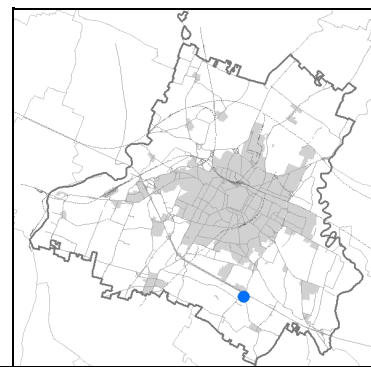

Estratto di mappa 2019 scala 1:2000

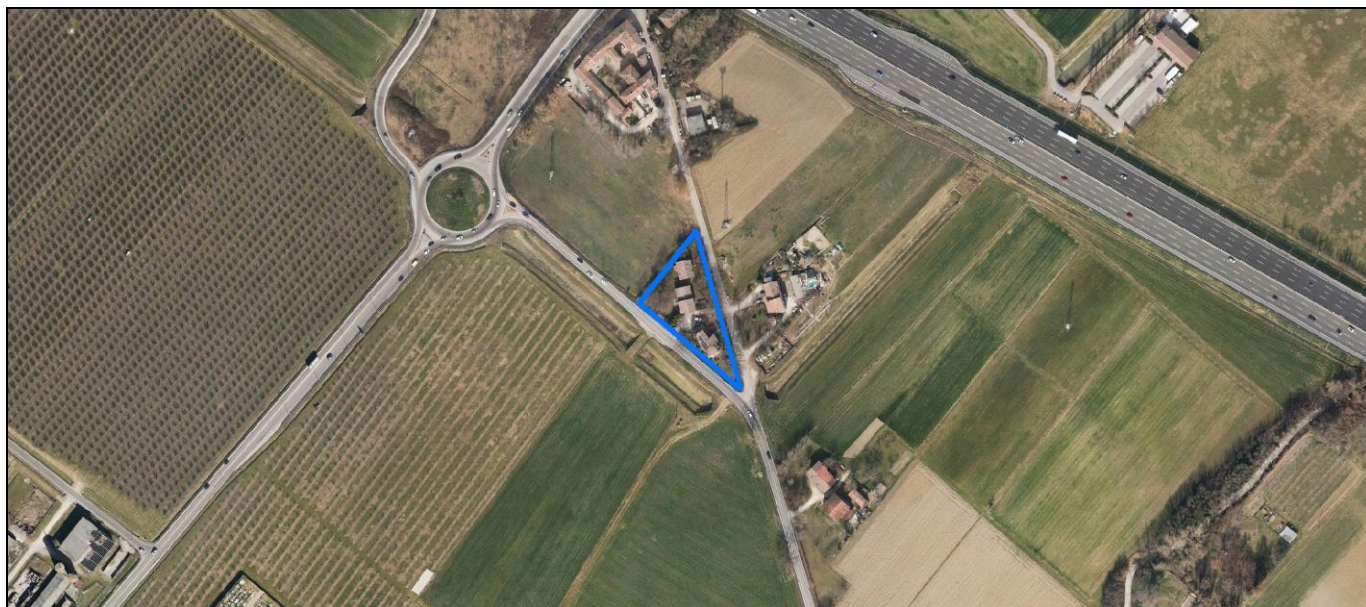
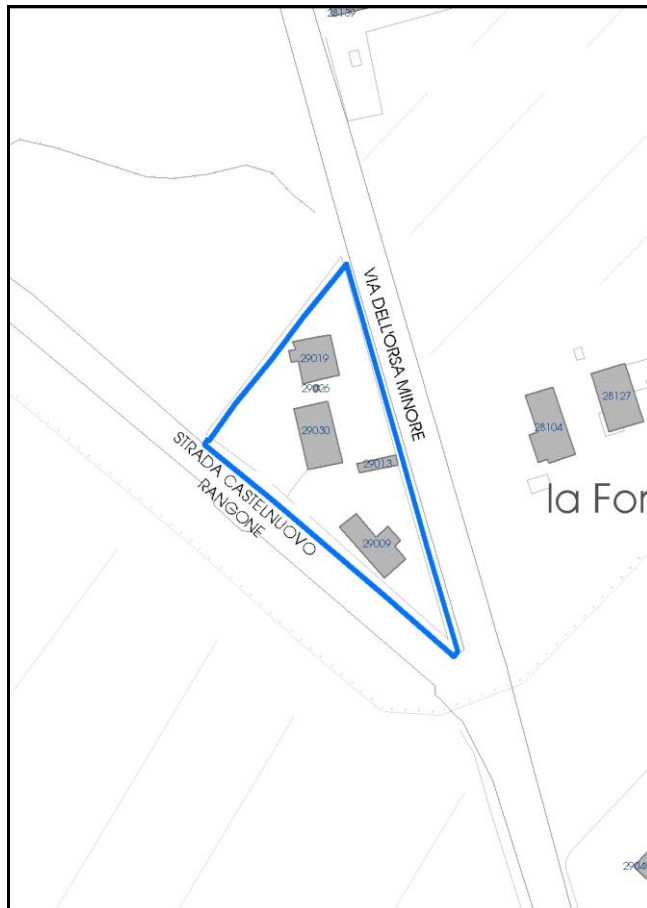

La perimetrazione del nucleo soprariportata è ai soli fini indicativi e non ha alcuna ricaduta normativa sulla base della disciplina di PUG.

Comune di Modena

**Codice nucleo: 257\_2dr**

nucleo recuperato

## LOCALIZZAZIONE

*Indirizzo:* STRADA CASTELNUOVO RANGONE

*Numero civico:* 41

*Riferimenti catastali:* Foglio: 257

*Mappale:* 2

## FUNZIONI

- |                                                 |                                              |                                           |                                                     |
|-------------------------------------------------|----------------------------------------------|-------------------------------------------|-----------------------------------------------------|
| <input checked="" type="checkbox"/> Residenza   | <input checked="" type="checkbox"/> Deposito | <input type="checkbox"/> Allevamento      | <input type="checkbox"/> Centro Aziendale           |
| <input type="checkbox"/> Serra/vivaio           | <input type="checkbox"/> Agriturismo         | <input type="checkbox"/> Maneggio         | <input type="checkbox"/> Impianto di trasformazione |
| <input type="checkbox"/> Altre attività econom. | <input type="checkbox"/> Fattoria didattica  | <input type="checkbox"/> Imp. tecnologico | <input type="checkbox"/> Attività agricola residua  |

*Note:*

## DESCRIZIONE DELL'IMPIANTO INSEDIATIVO

**Impianto storico**

*Numero edifici:* 4

*Numero edifici oggetto di indagine:* 2

- ☐ Vincolo Monumentale D.Lgs. 42/2004
- ☐ Vincolo Giardino di notevole interesse
- ☐ Presenza di edifici estranei all'impianto -

*Assetto morfologico:* corte aperta

*Elementi componenti presenti:*

- |                                                    |                                               |                                              |                                                          |
|----------------------------------------------------|-----------------------------------------------|----------------------------------------------|----------------------------------------------------------|
| <input checked="" type="checkbox"/> recinzione     | <input type="checkbox"/> manufatto funzionale | <input type="checkbox"/> albero singolo      | <input checked="" type="checkbox"/> alberatura a macchia |
| <input checked="" type="checkbox"/> pavimentazione | <input checked="" type="checkbox"/> siepe     | <input type="checkbox"/> alberatura a filare | <input type="checkbox"/> altro                           |

*Note elementi:*

## RELAZIONI CON IL CONTESTO TERRITORIALE

*Tipo di accesso:* ☐ accesso indiretto ☒ accesso diretto da viabilità ☐ accesso tramite stradello

*Contesto paesaggistico:*

- |                                                                        |                                                                         |
|------------------------------------------------------------------------|-------------------------------------------------------------------------|
| <input checked="" type="checkbox"/> appartenenza ad agglomerato rurale | <input checked="" type="checkbox"/> prossimità a territorio urbanizzato |
| <input type="checkbox"/> insediamento isolato                          | <input type="checkbox"/> prossimità ad infrastrutture                   |
| <input type="checkbox"/> prossimità ad area produttiva                 | <input type="checkbox"/> prossimità a corso d'acqua                     |

*Criticità ambientali:* fonti esterne

(autostrada 190 m, ripetitore rete cellulare 100 m)

## NOTE

**SCHEDA ANALITICA EDIFICIO**

**N. 4248**

Codice nucleo: 257\_2dr

Codice edificio: 29019

**LOCALIZZAZIONE**

*Indirizzo:* STRADA CASTELNUOVO RANGONE

*civico:* 41

*Riferimenti catastali 2019*

*Foglio:* 257 *Mappale:* 1

*Quartiere:* 3 - BUON PASTORE - S.AGNESE - S.DAMASO

**FUNZIONE**

*Funzione principale:* residenza

*Funzione secondaria* ---

*Stato di utilizzazione:* in uso

☐ *Edificio produttivo agricolo dismesso*

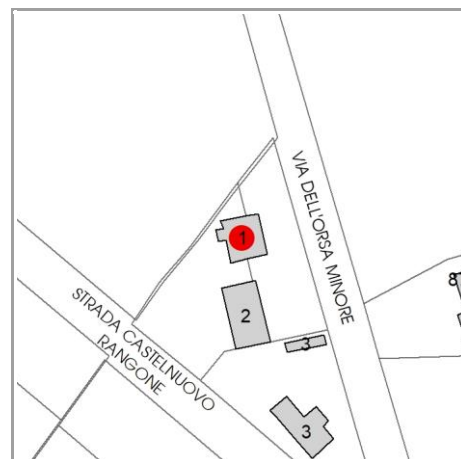

**CARATTERISTICHE DELL'EDIFICIO**

*Numero di piani:* 2

*Numero di alloggi:* 1

*Superficie abitazione (mq):* 116

*Superficie altre funzioni (mq):* 0

*Epoca di costruzione:* dal 1801 al 1900

*Tipologia edilizia storica:* **casa padronale**

☒ *Coerenza con l'impianto storico originario*

*Integrità tipologica:* originaria

*Tipo di alterazione:* ---

*Stato di conservazione:* buono

*Vincolo Monumentale D.Lgs. 42/2004:* non presente

**VALUTAZIONE**

☐ Valore Storico Architettonico

☒ Valore Storico Culturale Testimoniale

☐ Valore Storico Culturale Testimoniale - Edilizia Minore

**NOTE**



## DOCUMENTAZIONE FOTOGRAFICA

Foto censimento 1985/1987



Foto censimento 2017/2020





# CENSIMENTO PATRIMONIO EDILIZIO 2021

## TERRITORIO RURALE

N° IDENTIFICATIVO SCHEDA: 4249

Codice nucleo: 257\_2dr



Foto aerea 2019 - C.G.R. s.p.a. Parma scala 1:5000



Foto aerea 2019 scala 1:2000

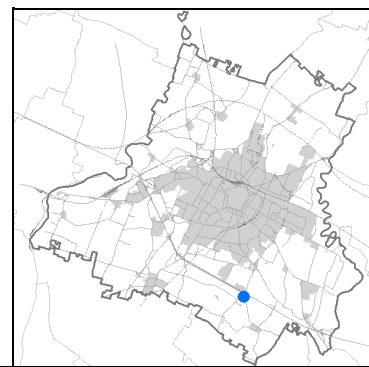

Estratto di mappa 2019 scala 1:2000

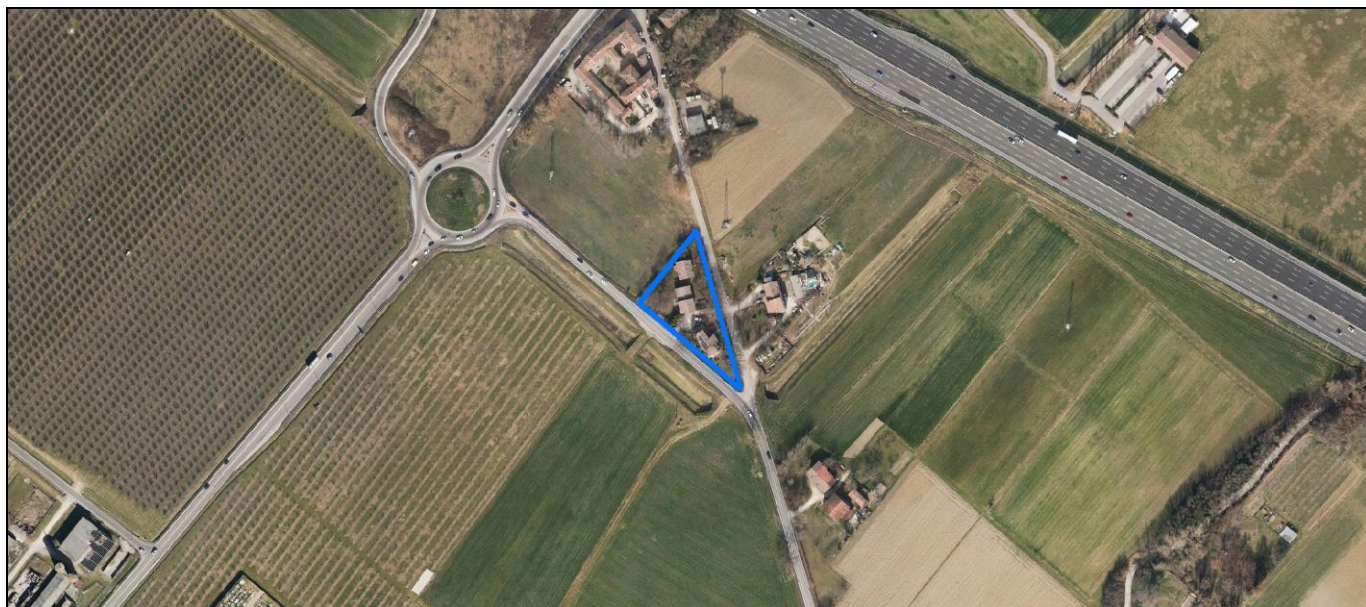
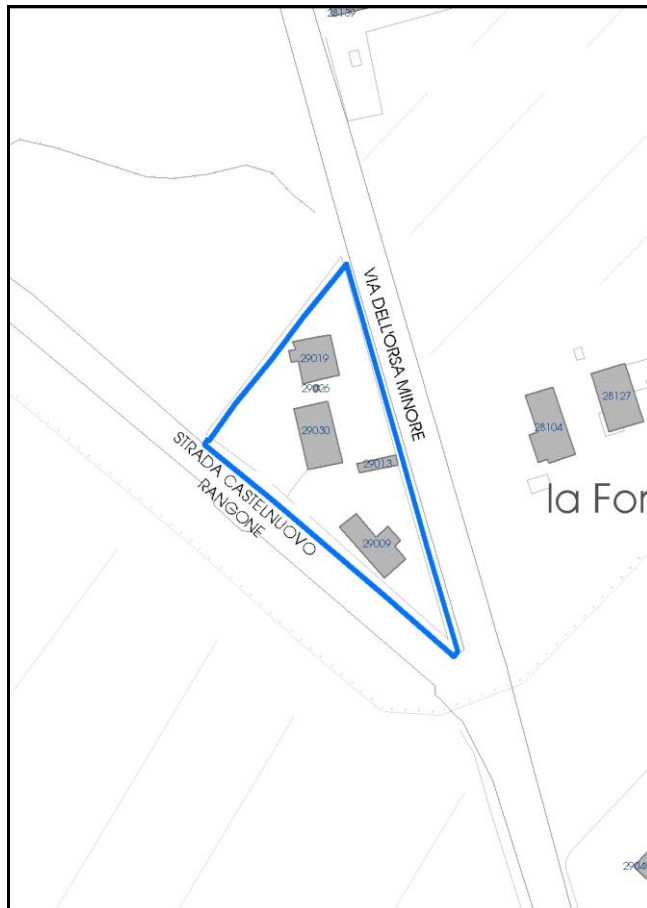

La perimetrazione del nucleo soprariportata è ai soli fini indicativi e non ha alcuna ricaduta normativa sulla base della disciplina di PUG.

Comune di Modena

**Codice nucleo: 257\_2dr**

nucleo recuperato

## LOCALIZZAZIONE

*Indirizzo:* STRADA CASTELNUOVO RANGONE

*Numero civico:* 41

*Riferimenti catastali:* Foglio: 257

*Mappale:* 2

## FUNZIONI

- |                                                 |                                              |                                           |                                                     |
|-------------------------------------------------|----------------------------------------------|-------------------------------------------|-----------------------------------------------------|
| <input checked="" type="checkbox"/> Residenza   | <input checked="" type="checkbox"/> Deposito | <input type="checkbox"/> Allevamento      | <input type="checkbox"/> Centro Aziendale           |
| <input type="checkbox"/> Serra/vivaio           | <input type="checkbox"/> Agriturismo         | <input type="checkbox"/> Maneggio         | <input type="checkbox"/> Impianto di trasformazione |
| <input type="checkbox"/> Altre attività econom. | <input type="checkbox"/> Fattoria didattica  | <input type="checkbox"/> Imp. tecnologico | <input type="checkbox"/> Attività agricola residua  |

*Note:*

## DESCRIZIONE DELL'IMPIANTO INSEDIATIVO

**Impianto storico**

*Numero edifici:* 4

*Numero edifici oggetto di indagine:* 2

- ☐ Vincolo Monumentale D.Lgs. 42/2004
- ☐ Vincolo Giardino di notevole interesse
- ☐ Presenza di edifici estranei all'impianto -

*Assetto morfologico:* corte aperta

*Elementi componenti presenti:*

- |                                                    |                                               |                                              |                                                          |
|----------------------------------------------------|-----------------------------------------------|----------------------------------------------|----------------------------------------------------------|
| <input checked="" type="checkbox"/> recinzione     | <input type="checkbox"/> manufatto funzionale | <input type="checkbox"/> albero singolo      | <input checked="" type="checkbox"/> alberatura a macchia |
| <input checked="" type="checkbox"/> pavimentazione | <input checked="" type="checkbox"/> siepe     | <input type="checkbox"/> alberatura a filare | <input type="checkbox"/> altro                           |

*Note elementi:*

## RELAZIONI CON IL CONTESTO TERRITORIALE

*Tipo di accesso:* ☐ accesso indiretto ☒ accesso diretto da viabilità ☐ accesso tramite stradello

*Contesto paesaggistico:*

- |                                                                        |                                                                         |
|------------------------------------------------------------------------|-------------------------------------------------------------------------|
| <input checked="" type="checkbox"/> appartenenza ad agglomerato rurale | <input checked="" type="checkbox"/> prossimità a territorio urbanizzato |
| <input type="checkbox"/> insediamento isolato                          | <input type="checkbox"/> prossimità ad infrastrutture                   |
| <input type="checkbox"/> prossimità ad area produttiva                 | <input type="checkbox"/> prossimità a corso d'acqua                     |

*Criticità ambientali:* fonti esterne

(autostrada 190 m, ripetitore rete cellulare 100 m)

## NOTE



**SCHEDA ANALITICA EDIFICIO**

**N. 4249**

Codice nucleo: 257\_2dr

Codice edificio: 29030

**LOCALIZZAZIONE**

Indirizzo: STRADA CASTELNUOVO RANGONE

civico: 41

Riferimenti catastali 2019

Foglio: 257 Mappale: 2

Quartiere: 3 - BUON PASTORE - S.AGNESE - S.DAMASO

**FUNZIONE**

Funzione principale: residenza

Funzione secondaria ---

Stato di utilizzazione: in uso

☐ Edificio produttivo agricolo dismesso

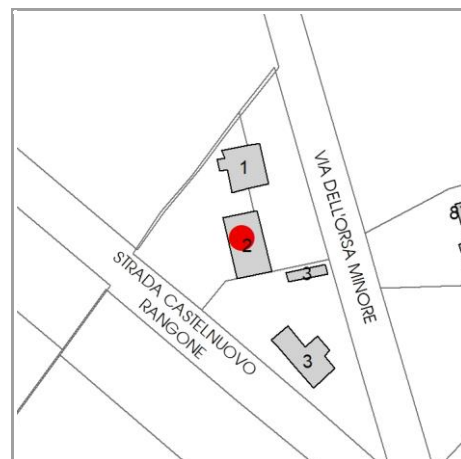

**CARATTERISTICHE DELL'EDIFICIO**

Numero di piani: 2

Numero di alloggi: 1

Superficie abitazione (mq): 154

Superficie altre funzioni (mq): 0

Epoca di costruzione: dal 1801 al 1900

Tipologia edilizia storica: **stalla e fienile**

☒ Coerenza con l'impianto storico originario

Integrità tipologica: alterata

Tipo di alterazione: alterazione dell'involucro

Stato di conservazione: buono

Vincolo Monumentale D.Lgs. 42/2004: non presente

**VALUTAZIONE**

☐ Valore Storico Architettonico

☒ Valore Storico Culturale Testimoniale

☐ Valore Storico Culturale Testimoniale - Edilizia Minore

**NOTE**

## DOCUMENTAZIONE FOTOGRAFICA

Foto censimento 1985/1987



Foto censimento 2017/2020





# CENSIMENTO PATRIMONIO EDILIZIO 2021

## TERRITORIO RURALE

N° IDENTIFICATIVO SCHEDA: 4250

Codice nucleo: 257\_258



Foto aerea 2019 - C.G.R. s.p.a. Parma scala 1:5000



Foto aerea 2019 scala 1:2000

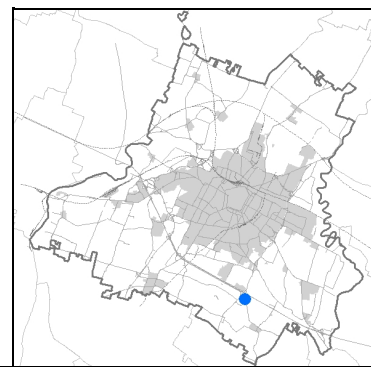

Estratto di mappa 2019 scala 1:2000

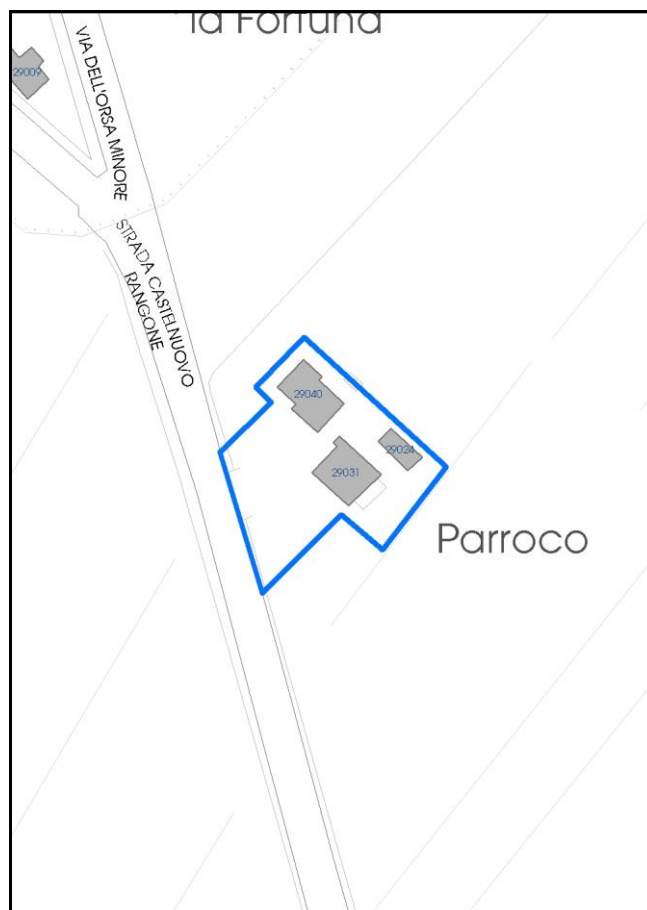

La perimetrazione del nucleo soprariportata è ai soli fini indicativi e non ha alcuna ricaduta normativa sulla base della disciplina di PUG.



Comune di Modena

**Codice nucleo: 257\_258**

## LOCALIZZAZIONE

*Indirizzo:* STRADA CASTELNUOVO RANGONE

*Numero civico:* 59

*Riferimenti catastali:* Foglio: 257

*Mappale:* 139

## FUNZIONI

- |                                                 |                                              |                                           |                                                     |
|-------------------------------------------------|----------------------------------------------|-------------------------------------------|-----------------------------------------------------|
| <input checked="" type="checkbox"/> Residenza   | <input checked="" type="checkbox"/> Deposito | <input type="checkbox"/> Allevamento      | <input type="checkbox"/> Centro Aziendale           |
| <input type="checkbox"/> Serra/vivaio           | <input type="checkbox"/> Agriturismo         | <input type="checkbox"/> Maneggio         | <input type="checkbox"/> Impianto di trasformazione |
| <input type="checkbox"/> Altre attività econom. | <input type="checkbox"/> Fattoria didattica  | <input type="checkbox"/> Imp. tecnologico | <input type="checkbox"/> Attività agricola residua  |

*Note:* il nucleo e' sede legale di azienda agricola

## DESCRIZIONE DELL'IMPIANTO INSEDIATIVO

**Impianto storico**

*Numero edifici:* 3

*Numero edifici oggetto di indagine:* 1

- ☐ Vincolo Monumentale D.Lgs. 42/2004
- ☐ Vincolo Giardino di notevole interesse
- ☐ Presenza di edifici estranei all'impianto -

*Assetto morfologico:* cortile

*Elementi componenti presenti:*

- |                                         |                                               |                                                         |                                                          |
|-----------------------------------------|-----------------------------------------------|---------------------------------------------------------|----------------------------------------------------------|
| <input type="checkbox"/> recinzione     | <input type="checkbox"/> manufatto funzionale | <input type="checkbox"/> albero singolo                 | <input checked="" type="checkbox"/> alberatura a macchia |
| <input type="checkbox"/> pavimentazione | <input type="checkbox"/> siepe                | <input checked="" type="checkbox"/> alberatura a filare | <input type="checkbox"/> altro                           |

*Note elementi:*

## RELAZIONI CON IL CONTESTO TERRITORIALE

*Tipo di accesso:* ☐ accesso indiretto ☒ accesso diretto da viabilità ☐ accesso tramite stradello

*Contesto paesaggistico:*

- |                                                                        |                                                                  |
|------------------------------------------------------------------------|------------------------------------------------------------------|
| <input checked="" type="checkbox"/> appartenenza ad agglomerato rurale | <input type="checkbox"/> prossimità a territorio urbanizzato     |
| <input type="checkbox"/> insediamento isolato                          | <input checked="" type="checkbox"/> prossimità ad infrastrutture |
| <input type="checkbox"/> prossimità ad area produttiva                 | <input checked="" type="checkbox"/> prossimità a corso d'acqua   |

*Criticità ambientali:* fonti esterne

(area rischio incidente rilevante RIR5)

## NOTE

**SCHEDA ANALITICA EDIFICIO**

**N. 4250**

Codice nucleo: 257\_258

Codice edificio: 29031

**LOCALIZZAZIONE**

Indirizzo: STRADA CASTELNUOVO RANGONE

civico: 59

Riferimenti catastali 2019

Foglio: 257 Mappale: 139

Quartiere: 3 - BUON PASTORE - S.AGNESE - S.DAMASO

**FUNZIONE**

Funzione principale: deposito

Funzione secondaria ---

Stato di utilizzazione: in uso

☐ Edificio produttivo agricolo dismesso

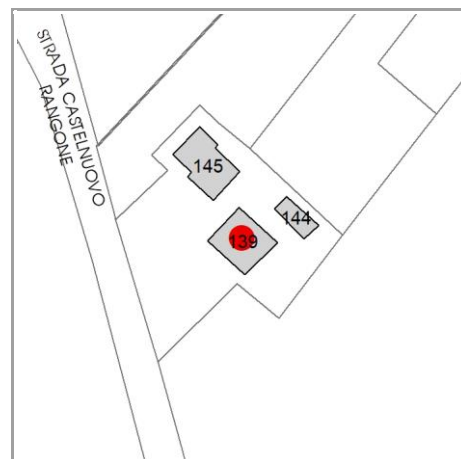

**CARATTERISTICHE DELL'EDIFICIO**

Numero di piani: 2

Numero di alloggi: 1

Superficie abitazione (mq): 0

Superficie altre funzioni (mq): 300

Epoca di costruzione: dal 1801 al 1900

Tipologia edilizia storica: **stalla e fienile**

☒ Coerenza con l'impianto storico originario

Integrità tipologica: alterata

Tipo di alterazione: alterazione dell'involucro

Stato di conservazione: medio

Vincolo Monumentale D.Lgs. 42/2004: non presente

**VALUTAZIONE**

☐ Valore Storico Architettonico

☒ Valore Storico Culturale Testimoniale

☐ Valore Storico Culturale Testimoniale - Edilizia Minore

**NOTE**

## DOCUMENTAZIONE FOTOGRAFICA

Foto censimento 1985/1987



Foto censimento 2017/2020



# CENSIMENTO PATRIMONIO EDILIZIO 2021 TERRITORIO RURALE

N° IDENTIFICATIVO SCHEDA: 4251

Codice nucleo: 257\_257



Foto aerea 2019 - C.G.R. s.p.a. Parma scala 1:5000



Foto aerea 2019 scala 1:2000

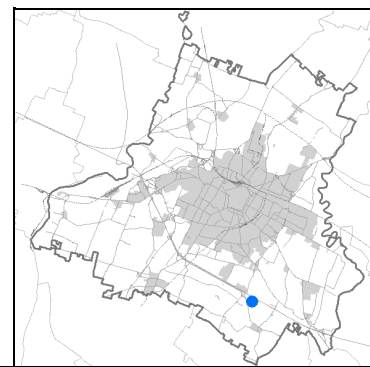

Estratto di mappa 2019 scala 1:2000

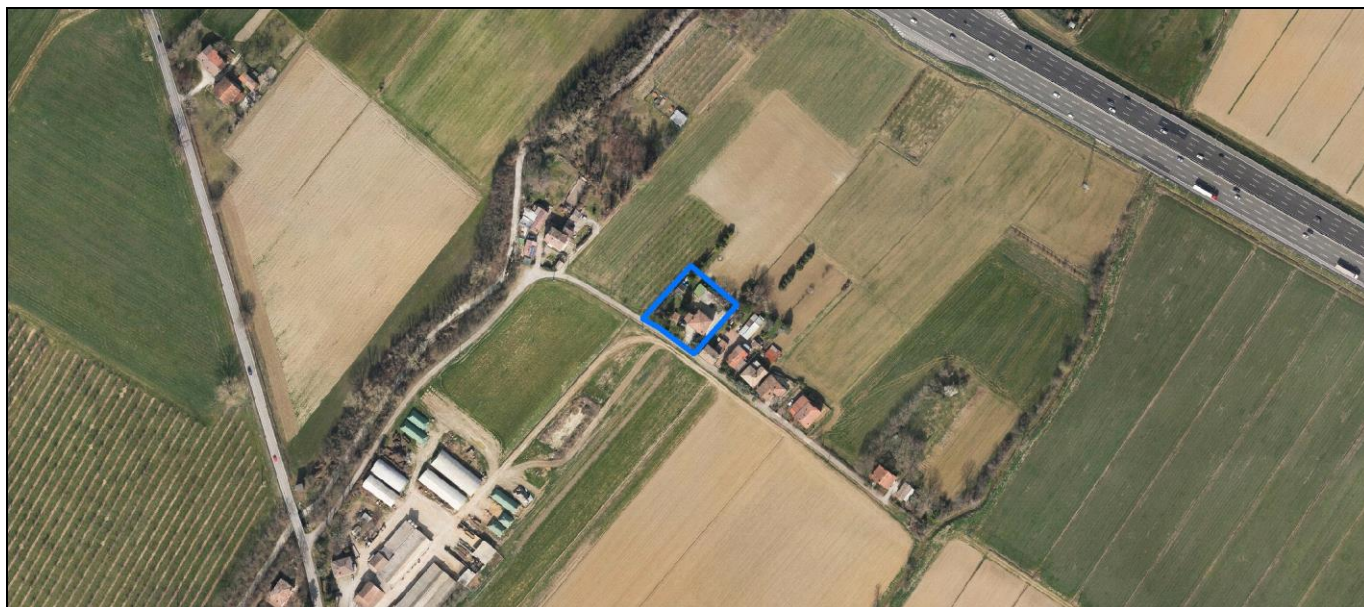
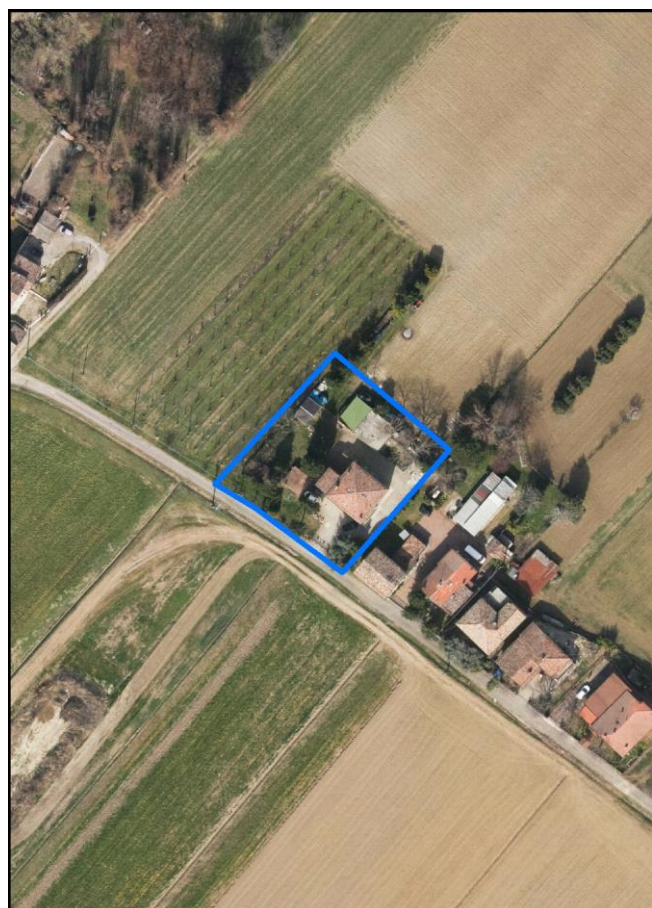
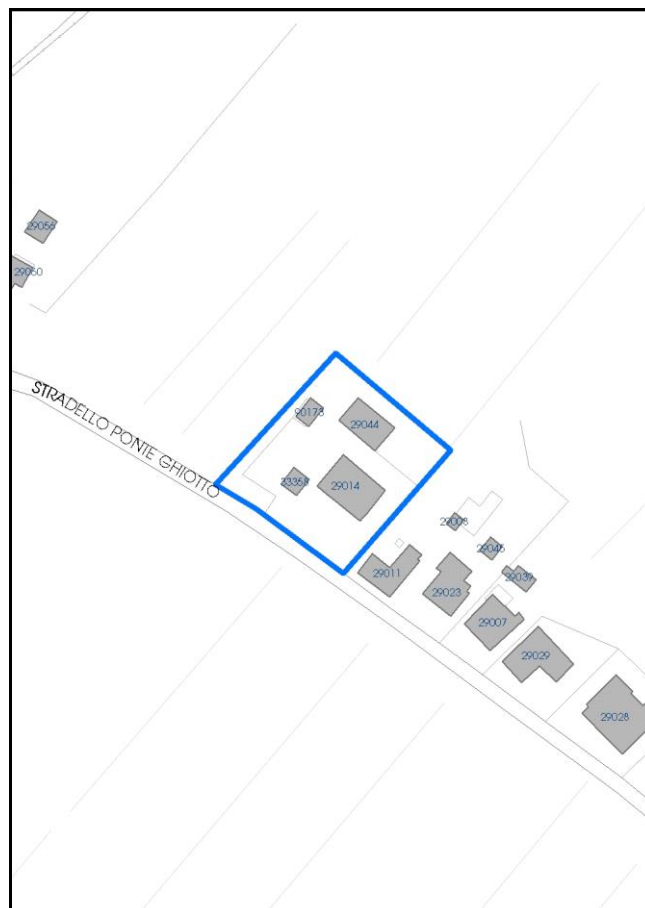

La perimetrazione del nucleo soprariportata è ai soli fini indicativi e non ha alcuna ricaduta normativa sulla base della disciplina di PUG.

Comune di Modena

**Codice nucleo: 257\_257**

## LOCALIZZAZIONE

*Indirizzo:* STRADELLO PONTE GHIOTTO

*Numero civico:* 35

*Riferimenti catastali:* Foglio: 257

*Mappale:* 14

## FUNZIONI

- |                                                 |                                              |                                           |                                                     |
|-------------------------------------------------|----------------------------------------------|-------------------------------------------|-----------------------------------------------------|
| <input checked="" type="checkbox"/> Residenza   | <input checked="" type="checkbox"/> Deposito | <input type="checkbox"/> Allevamento      | <input type="checkbox"/> Centro Aziendale           |
| <input type="checkbox"/> Serra/vivaio           | <input type="checkbox"/> Agriturismo         | <input type="checkbox"/> Maneggio         | <input type="checkbox"/> Impianto di trasformazione |
| <input type="checkbox"/> Altre attività econom. | <input type="checkbox"/> Fattoria didattica  | <input type="checkbox"/> Imp. tecnologico | <input type="checkbox"/> Attività agricola residua  |

*Note:*

## DESCRIZIONE DELL'IMPIANTO INSEDIATIVO

**Impianto storico**

*Numero edifici:* 4

*Numero edifici oggetto di indagine:* 1

- ☐ Vincolo Monumentale D.Lgs. 42/2004
- ☐ Vincolo Giardino di notevole interesse
- ☐ Presenza di edifici estranei all'impianto -

*Assetto morfologico:* cortile

*Elementi componenti presenti:*

- |                                                |                                               |                                                    |                                                          |
|------------------------------------------------|-----------------------------------------------|----------------------------------------------------|----------------------------------------------------------|
| <input checked="" type="checkbox"/> recinzione | <input type="checkbox"/> manufatto funzionale | <input checked="" type="checkbox"/> albero singolo | <input checked="" type="checkbox"/> alberatura a macchia |
| <input type="checkbox"/> pavimentazione        | <input checked="" type="checkbox"/> siepe     | <input type="checkbox"/> alberatura a filare       | <input type="checkbox"/> altro                           |

*Note elementi:*

## RELAZIONI CON IL CONTESTO TERRITORIALE

*Tipo di accesso:* ☐ accesso indiretto ☐ accesso diretto da viabilità ☒ accesso tramite stradello

*Contesto paesaggistico:*

- |                                                                        |                                                                  |
|------------------------------------------------------------------------|------------------------------------------------------------------|
| <input checked="" type="checkbox"/> appartenenza ad agglomerato rurale | <input type="checkbox"/> prossimità a territorio urbanizzato     |
| <input type="checkbox"/> insediamento isolato                          | <input checked="" type="checkbox"/> prossimità ad infrastrutture |
| <input type="checkbox"/> prossimità ad area produttiva                 | <input checked="" type="checkbox"/> prossimità a corso d'acqua   |

*Criticità ambientali:* assenti

## NOTE

**SCHEDA ANALITICA EDIFICIO**

**N. 4251**

Codice nucleo: 257\_257

Codice edificio: 29014

**LOCALIZZAZIONE**

Indirizzo: STRADELLO PONTE GHIOTTO

civico: 35

Riferimenti catastali 2019

Foglio: 257 Mappale: 14

Quartiere: 3 - BUON PASTORE - S.AGNESE - S.DAMASO

**FUNZIONE**

Funzione principale: residenza

Funzione secondaria ---

Stato di utilizzazione: in uso

☐ Edificio produttivo agricolo dismesso

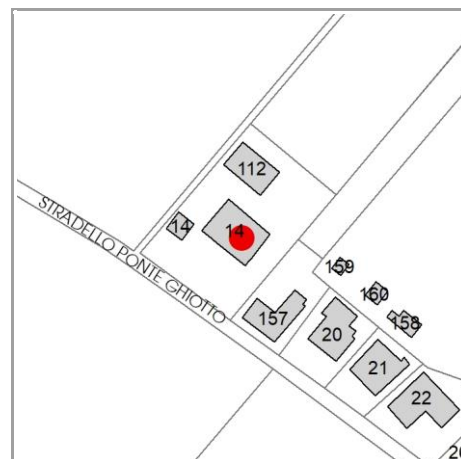

**CARATTERISTICHE DELL'EDIFICIO**

Numero di piani: 2

Numero di alloggi: 1

Superficie abitazione (mq): 220

Superficie altre funzioni (mq): 0

Epoca di costruzione: dal 1801 al 1900

Tipologia edilizia storica: **edificio a blocco**

☒ Coerenza con l'impianto storico originario

Integrità tipologica: alterata

Tipo di alterazione: ampliamento

Stato di conservazione: buono

Vincolo Monumentale D.Lgs. 42/2004: non presente

**VALUTAZIONE**

☐ Valore Storico Architettonico

☒ Valore Storico Culturale Testimoniale

☐ Valore Storico Culturale Testimoniale - Edilizia Minore

**NOTE**



## DOCUMENTAZIONE FOTOGRAFICA

Foto censimento 1985/1987



Foto censimento 2017/2020

# CENSIMENTO PATRIMONIO EDILIZIO 2021 TERRITORIO RURALE

N° IDENTIFICATIVO SCHEDA: 4252

Codice nucleo: 257\_37dr



Foto aerea 2019 - C.G.R. s.p.a. Parma scala 1:5000



Foto aerea 2019 scala 1:2000

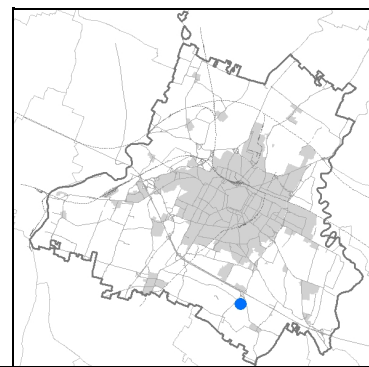

Estratto di mappa 2019 scala 1:2000

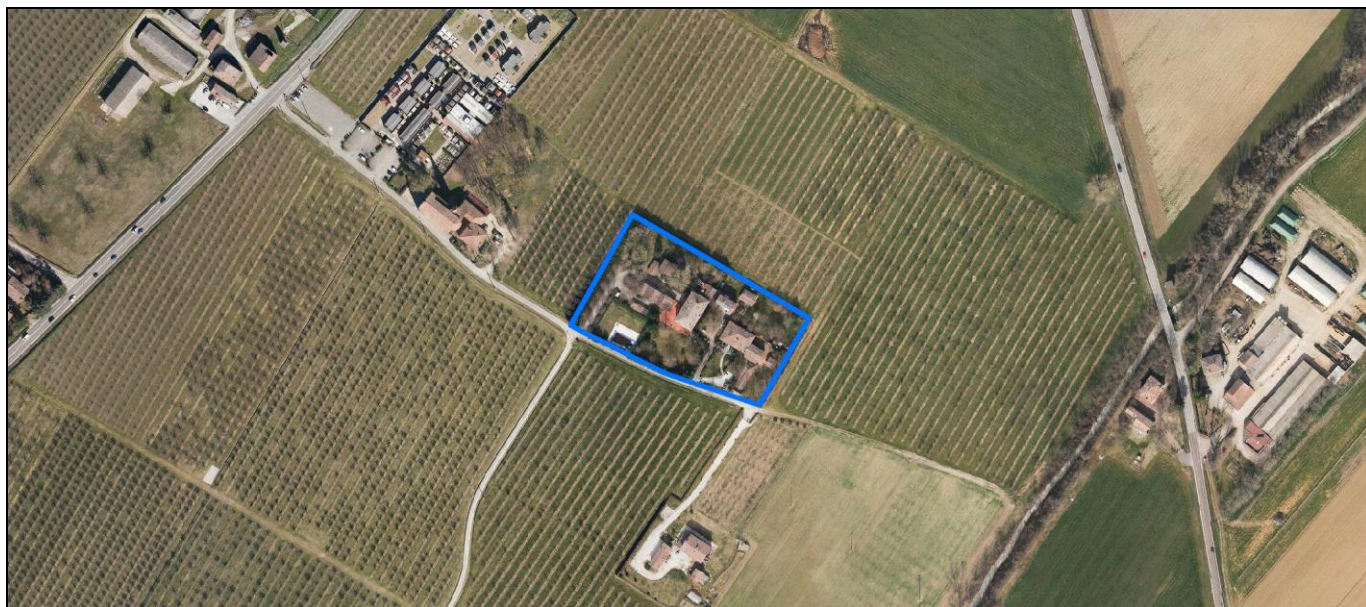

La perimetrazione del nucleo soprariportata è ai soli fini indicativi e non ha alcuna ricaduta normativa sulla base della disciplina di PUG.



Comune di Modena

**Codice nucleo: 257\_37dr**

nucleo recuperato

## LOCALIZZAZIONE

*Indirizzo:* STRADA CHIESA SANTA MARIA DI MUGNANO    *Numero civico:*

*Riferimenti catastali:*    *Foglio:* 257                      *Mappale:* 37

## FUNZIONI

- |                                                 |                                              |                                           |                                                     |
|-------------------------------------------------|----------------------------------------------|-------------------------------------------|-----------------------------------------------------|
| <input checked="" type="checkbox"/> Residenza   | <input checked="" type="checkbox"/> Deposito | <input type="checkbox"/> Allevamento      | <input type="checkbox"/> Centro Aziendale           |
| <input type="checkbox"/> Serra/vivaio           | <input type="checkbox"/> Agriturismo         | <input type="checkbox"/> Maneggio         | <input type="checkbox"/> Impianto di trasformazione |
| <input type="checkbox"/> Altre attività econom. | <input type="checkbox"/> Fattoria didattica  | <input type="checkbox"/> Imp. tecnologico | <input type="checkbox"/> Attività agricola residua  |

*Note:*

## DESCRIZIONE DELL'IMPIANTO INSEDIATIVO

**Impianto storico**                      *Numero edifici:* 8                      *Numero edifici oggetto di indagine:* 5

- ☐ Vincolo Monumentale D.Lgs. 42/2004
- ☐ Vincolo Giardino di notevole interesse
- ☐ Presenza di edifici estranei all'impianto -

*Assetto morfologico:*    corte aperta

*Elementi componenti presenti:*

- |                                                    |                                                          |                                              |                                                          |
|----------------------------------------------------|----------------------------------------------------------|----------------------------------------------|----------------------------------------------------------|
| <input checked="" type="checkbox"/> recinzione     | <input checked="" type="checkbox"/> manufatto funzionale | <input type="checkbox"/> albero singolo      | <input checked="" type="checkbox"/> alberatura a macchia |
| <input checked="" type="checkbox"/> pavimentazione | <input checked="" type="checkbox"/> siepe                | <input type="checkbox"/> alberatura a filare | <input type="checkbox"/> altro                           |

*Note elementi:*

## RELAZIONI CON IL CONTESTO TERRITORIALE

*Tipo di accesso:*    ☐ accesso indiretto    ☒ accesso diretto da viabilità    ☐ accesso tramite stradello

*Contesto paesaggistico:*

- |                                                             |                                                              |
|-------------------------------------------------------------|--------------------------------------------------------------|
| <input type="checkbox"/> appartenenza ad agglomerato rurale | <input type="checkbox"/> prossimità a territorio urbanizzato |
| <input checked="" type="checkbox"/> insediamento isolato    | <input type="checkbox"/> prossimità ad infrastrutture        |
| <input type="checkbox"/> prossimità ad area produttiva      | <input type="checkbox"/> prossimità a corso d'acqua          |

*Criticità ambientali:* fonti esterne  
(cimitero 170 m)

## NOTE



**SCHEDA ANALITICA EDIFICIO**

**N. 4252**

Codice nucleo: 257\_37dr

Codice edificio: 29053

**LOCALIZZAZIONE**

Indirizzo: STRADA CHIESA SANTA MARIA DI MUGNA

civico:

Riferimenti catastali 2019

Foglio: 257 Mappale: 36

Quartiere: 3 - BUON PASTORE - S.AGNESE - S.DAMASO

**FUNZIONE**

Funzione principale: deposito

Funzione secondaria ---

Stato di utilizzazione: in uso

☐ Edificio produttivo agricolo dismesso

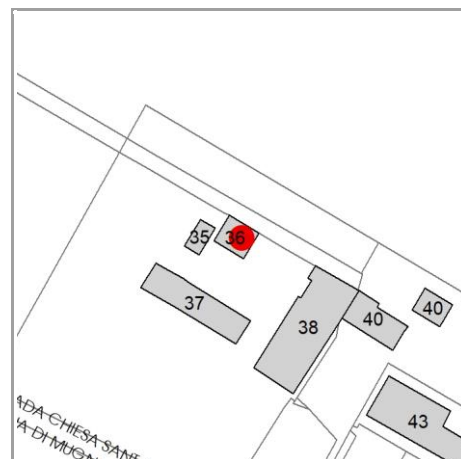

**CARATTERISTICHE DELL'EDIFICIO**

Numero di piani: 2

Numero di alloggi: 0

Superficie abitazione (mq): 0

Superficie altre funzioni (mq): 72

Epoca di costruzione: dal 1801 al 1900

Tipologia edilizia storica: **stalla e fienile**

☒ Coerenza con l'impianto storico originario

Integrità tipologica: alterata

Tipo di alterazione: alterazione dell'involucro

Stato di conservazione: buono

Vincolo Monumentale D.Lgs. 42/2004: non presente

**VALUTAZIONE**

☐ Valore Storico Architettonico

☒ Valore Storico Culturale Testimoniale

☐ Valore Storico Culturale Testimoniale - Edilizia Minore

**NOTE**

## DOCUMENTAZIONE FOTOGRAFICA

Foto censimento 1985/1987



Foto censimento 2017/2020

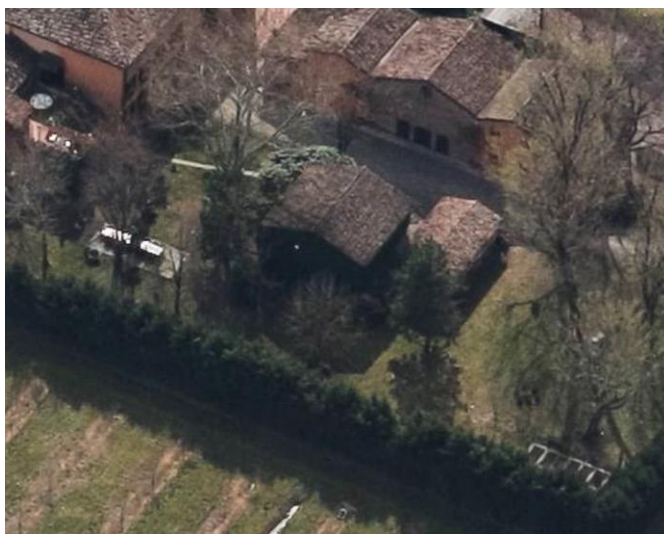



# CENSIMENTO PATRIMONIO EDILIZIO 2021

## TERRITORIO RURALE

N° IDENTIFICATIVO SCHEDA: 4253

Codice nucleo: 257\_37dr



Foto aerea 2019 - C.G.R. s.p.a. Parma scala 1:5000



Foto aerea 2019 scala 1:2000

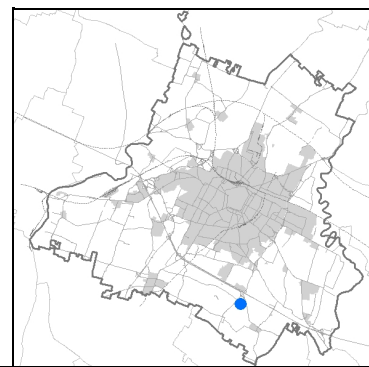

Estratto di mappa 2019 scala 1:2000

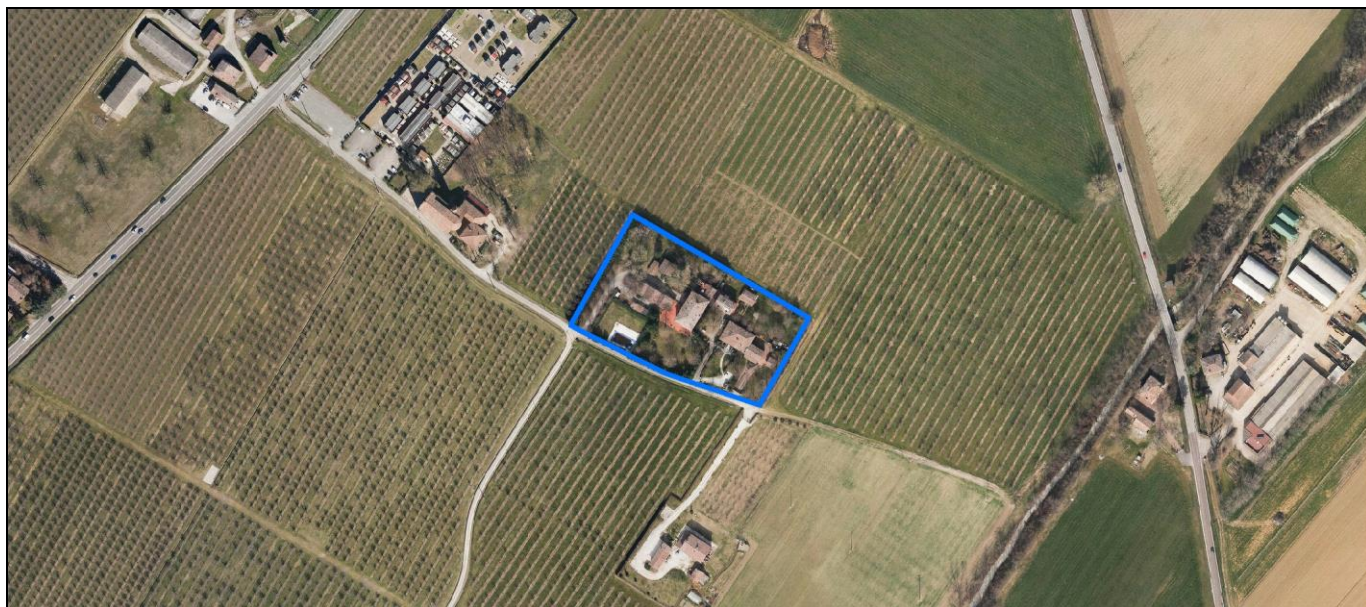

La perimetrazione del nucleo soprariportata è ai soli fini indicativi e non ha alcuna ricaduta normativa sulla base della disciplina di PUG.



Comune di Modena

**Codice nucleo: 257\_37dr**

nucleo recuperato

## LOCALIZZAZIONE

*Indirizzo:* STRADA CHIESA SANTA MARIA DI MUGNANO    *Numero civico:*

*Riferimenti catastali:*    *Foglio:* 257                      *Mappale:* 37

## FUNZIONI

- |                                                 |                                              |                                           |                                                     |
|-------------------------------------------------|----------------------------------------------|-------------------------------------------|-----------------------------------------------------|
| <input checked="" type="checkbox"/> Residenza   | <input checked="" type="checkbox"/> Deposito | <input type="checkbox"/> Allevamento      | <input type="checkbox"/> Centro Aziendale           |
| <input type="checkbox"/> Serra/vivaio           | <input type="checkbox"/> Agriturismo         | <input type="checkbox"/> Maneggio         | <input type="checkbox"/> Impianto di trasformazione |
| <input type="checkbox"/> Altre attività econom. | <input type="checkbox"/> Fattoria didattica  | <input type="checkbox"/> Imp. tecnologico | <input type="checkbox"/> Attività agricola residua  |

*Note:*

## DESCRIZIONE DELL'IMPIANTO INSEDIATIVO

**Impianto storico**                      *Numero edifici:* 8                      *Numero edifici oggetto di indagine:* 5

- ☐ Vincolo Monumentale D.Lgs. 42/2004
- ☐ Vincolo Giardino di notevole interesse
- ☐ Presenza di edifici estranei all'impianto -

*Assetto morfologico:*    corte aperta

*Elementi componenti presenti:*

- |                                                    |                                                          |                                              |                                                          |
|----------------------------------------------------|----------------------------------------------------------|----------------------------------------------|----------------------------------------------------------|
| <input checked="" type="checkbox"/> recinzione     | <input checked="" type="checkbox"/> manufatto funzionale | <input type="checkbox"/> albero singolo      | <input checked="" type="checkbox"/> alberatura a macchia |
| <input checked="" type="checkbox"/> pavimentazione | <input checked="" type="checkbox"/> siepe                | <input type="checkbox"/> alberatura a filare | <input type="checkbox"/> altro                           |

*Note elementi:*

## RELAZIONI CON IL CONTESTO TERRITORIALE

*Tipo di accesso:*    ☐ accesso indiretto    ☒ accesso diretto da viabilità    ☐ accesso tramite stradello

*Contesto paesaggistico:*

- |                                                             |                                                              |
|-------------------------------------------------------------|--------------------------------------------------------------|
| <input type="checkbox"/> appartenenza ad agglomerato rurale | <input type="checkbox"/> prossimità a territorio urbanizzato |
| <input checked="" type="checkbox"/> insediamento isolato    | <input type="checkbox"/> prossimità ad infrastrutture        |
| <input type="checkbox"/> prossimità ad area produttiva      | <input type="checkbox"/> prossimità a corso d'acqua          |

*Criticità ambientali:* fonti esterne  
(cimitero 170 m)

## NOTE

Comune di Modena

CENSIMENTO PATRIMONIO EDILIZIO TERRITORIO RURALE

## SCHEDA ANALITICA EDIFICIO

N. 4253

Codice nucleo: 257\_37dr

Codice edificio: 29027

### LOCALIZZAZIONE

Indirizzo: STRADA CHIESA SANTA MARIA DI MUGNA

civico:

Riferimenti catastali 2019

Foglio: 257 Mappale: 37

Quartiere: 3 - BUON PASTORE - S.AGNESE - S.DAMASO

### FUNZIONE

Funzione principale: deposito

Funzione secondaria ---

Stato di utilizzazione: in uso

☐ Edificio produttivo agricolo dismesso

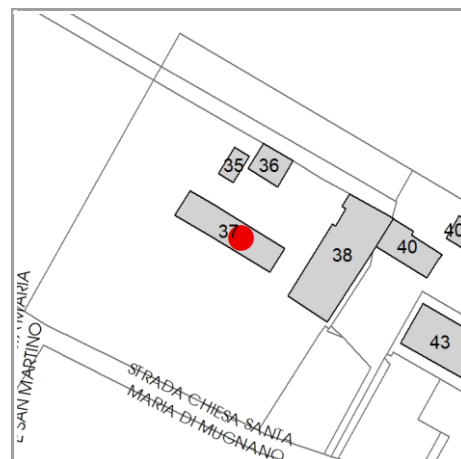

### CARATTERISTICHE DELL'EDIFICIO

Numero di piani: 2

Numero di alloggi: 0

Superficie abitazione (mq): 0

Superficie altre funzioni (mq): 217

Epoca di costruzione: dal 1801 al 1900

Tipologia edilizia storica: **stalla e fienile**

☒ Coerenza con l'impianto storico originario

Integrità tipologica: originaria

Tipo di alterazione: ---

Stato di conservazione: buono

Vincolo Monumentale D.Lgs. 42/2004: non presente

### VALUTAZIONE

☐ Valore Storico Architettonico

☒ Valore Storico Culturale Testimoniale

☐ Valore Storico Culturale Testimoniale - Edilizia Minore

### NOTE

## DOCUMENTAZIONE FOTOGRAFICA

Foto censimento 1985/1987



Foto censimento 2017/2020





# CENSIMENTO PATRIMONIO EDILIZIO 2021 TERRITORIO RURALE

N° IDENTIFICATIVO SCHEDA: 4254

Codice nucleo: 257\_37dr



Foto aerea 2019 - C.G.R. s.p.a. Parma scala 1:5000



Foto aerea 2019 scala 1:2000

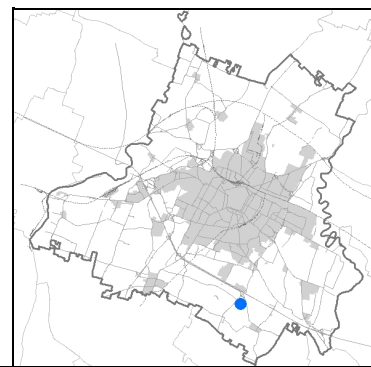

Estratto di mappa 2019 scala 1:2000

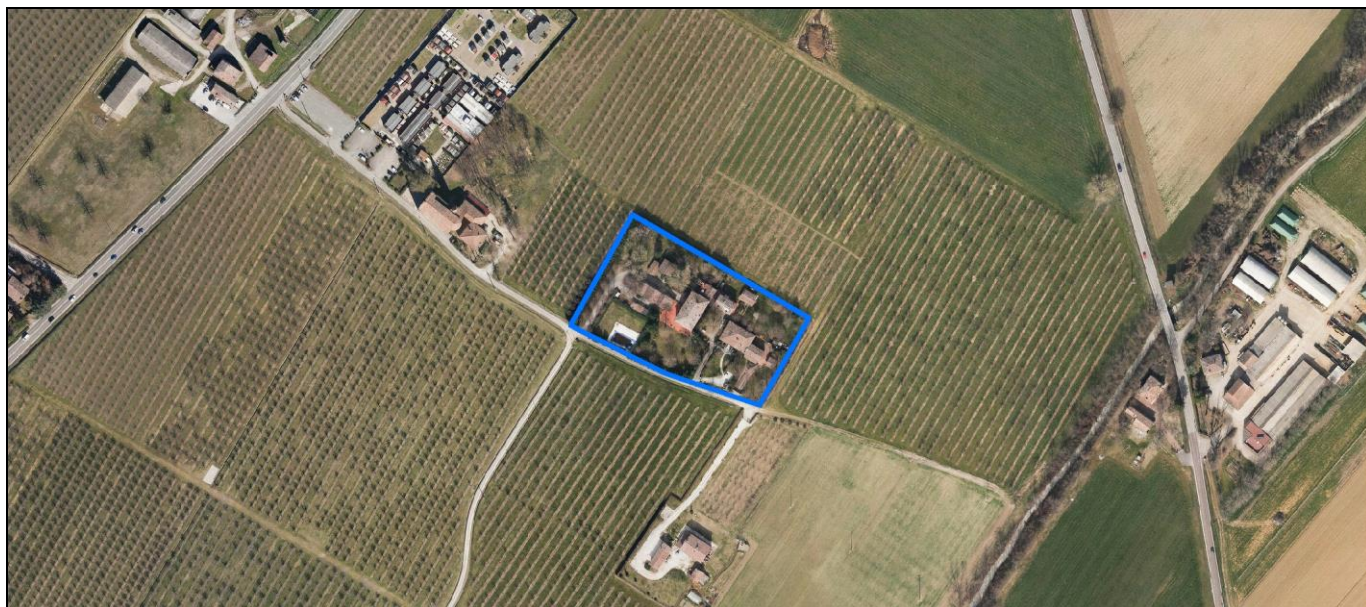

La perimetrazione del nucleo soprariportata è ai soli fini indicativi e non ha alcuna ricaduta normativa sulla base della disciplina di PUG.

Comune di Modena

**Codice nucleo: 257\_37dr**

nucleo recuperato

## LOCALIZZAZIONE

*Indirizzo:* STRADA CHIESA SANTA MARIA DI MUGNANO    *Numero civico:*

*Riferimenti catastali:*    *Foglio:* 257                      *Mappale:* 37

## FUNZIONI

- |                                                 |                                              |                                           |                                                     |
|-------------------------------------------------|----------------------------------------------|-------------------------------------------|-----------------------------------------------------|
| <input checked="" type="checkbox"/> Residenza   | <input checked="" type="checkbox"/> Deposito | <input type="checkbox"/> Allevamento      | <input type="checkbox"/> Centro Aziendale           |
| <input type="checkbox"/> Serra/vivaio           | <input type="checkbox"/> Agriturismo         | <input type="checkbox"/> Maneggio         | <input type="checkbox"/> Impianto di trasformazione |
| <input type="checkbox"/> Altre attività econom. | <input type="checkbox"/> Fattoria didattica  | <input type="checkbox"/> Imp. tecnologico | <input type="checkbox"/> Attività agricola residua  |

*Note:*

## DESCRIZIONE DELL'IMPIANTO INSEDIATIVO

**Impianto storico**                      *Numero edifici:* 8                      *Numero edifici oggetto di indagine:* 5

- ☐ Vincolo Monumentale D.Lgs. 42/2004
- ☐ Vincolo Giardino di notevole interesse
- ☐ Presenza di edifici estranei all'impianto -

*Assetto morfologico:*    corte aperta

*Elementi componenti presenti:*

- |                                                    |                                                          |                                              |                                                          |
|----------------------------------------------------|----------------------------------------------------------|----------------------------------------------|----------------------------------------------------------|
| <input checked="" type="checkbox"/> recinzione     | <input checked="" type="checkbox"/> manufatto funzionale | <input type="checkbox"/> albero singolo      | <input checked="" type="checkbox"/> alberatura a macchia |
| <input checked="" type="checkbox"/> pavimentazione | <input checked="" type="checkbox"/> siepe                | <input type="checkbox"/> alberatura a filare | <input type="checkbox"/> altro                           |

*Note elementi:*

## RELAZIONI CON IL CONTESTO TERRITORIALE

*Tipo di accesso:*    ☐ accesso indiretto    ☒ accesso diretto da viabilità    ☐ accesso tramite stradello

*Contesto paesaggistico:*

- |                                                             |                                                              |
|-------------------------------------------------------------|--------------------------------------------------------------|
| <input type="checkbox"/> appartenenza ad agglomerato rurale | <input type="checkbox"/> prossimità a territorio urbanizzato |
| <input checked="" type="checkbox"/> insediamento isolato    | <input type="checkbox"/> prossimità ad infrastrutture        |
| <input type="checkbox"/> prossimità ad area produttiva      | <input type="checkbox"/> prossimità a corso d'acqua          |

*Criticità ambientali:* fonti esterne  
(cimitero 170 m)

## NOTE

**SCHEDA ANALITICA EDIFICIO**

**N. 4254**

Codice nucleo: 257\_37dr

Codice edificio: 29015

**LOCALIZZAZIONE**

Indirizzo: STRADA CHIESA SANTA MARIA DI MUGNA

civico:

Riferimenti catastali 2019

Foglio: 257 Mappale: 38

Quartiere: 3 - BUON PASTORE - S.AGNESE - S.DAMASO

**FUNZIONE**

Funzione principale: residenza

Funzione secondaria ---

Stato di utilizzazione: in uso

☐ Edificio produttivo agricolo dismesso

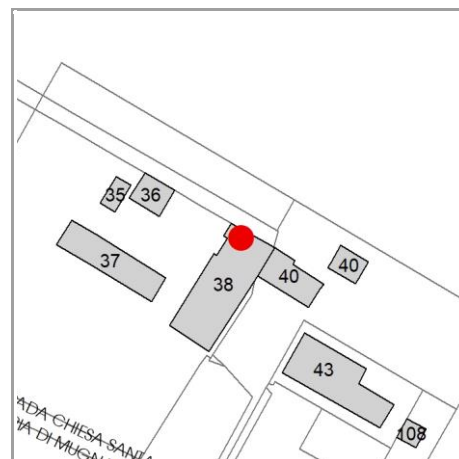

**CARATTERISTICHE DELL'EDIFICIO**

Numero di piani: 2

Numero di alloggi: 3

Superficie abitazione (mq): 401

Superficie altre funzioni (mq): 0

Epoca di costruzione: dal 1801 al 1900

Tipologia edilizia storica: **casa colonica**

☒ Coerenza con l'impianto storico originario

Integrità tipologica: alterata

Tipo di alterazione: alterazione dell'involucro

Stato di conservazione: buono

Vincolo Monumentale D.Lgs. 42/2004: non presente

**VALUTAZIONE**

☐ Valore Storico Architettonico

☒ Valore Storico Culturale Testimoniale

☐ Valore Storico Culturale Testimoniale - Edilizia Minore

**NOTE**



## DOCUMENTAZIONE FOTOGRAFICA

Foto censimento 1985/1987



Foto censimento 2017/2020





# CENSIMENTO PATRIMONIO EDILIZIO 2021

## TERRITORIO RURALE

N° IDENTIFICATIVO SCHEDA: 4255

Codice nucleo: 257\_37dr



Foto aerea 2019 - C.G.R. s.p.a. Parma scala 1:5000



Foto aerea 2019 scala 1:2000

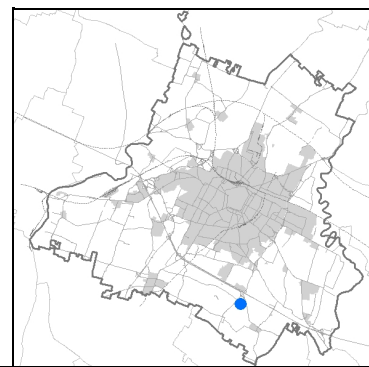

Estratto di mappa 2019 scala 1:2000

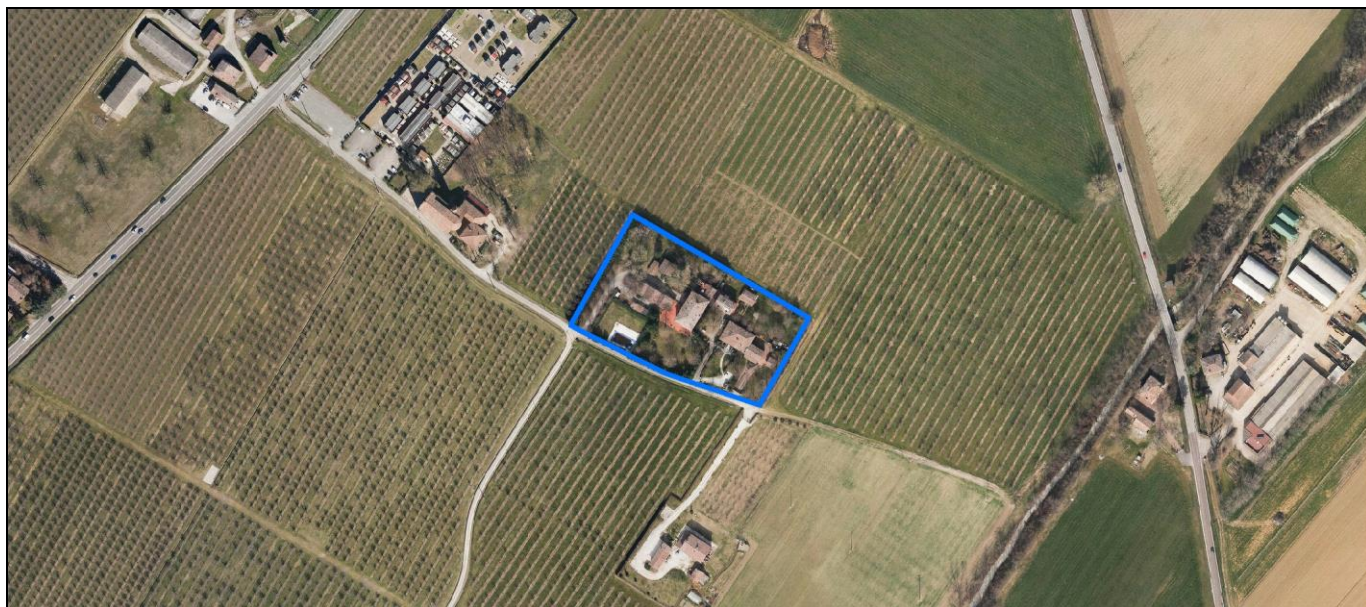

La perimetrazione del nucleo soprariportata è ai soli fini indicativi e non ha alcuna ricaduta normativa sulla base della disciplina di PUG.

Comune di Modena

**Codice nucleo: 257\_37dr**

nucleo recuperato

## LOCALIZZAZIONE

*Indirizzo:* STRADA CHIESA SANTA MARIA DI MUGNANO    *Numero civico:*

*Riferimenti catastali:*    *Foglio:* 257                      *Mappale:* 37

## FUNZIONI

- |                                                 |                                              |                                           |                                                     |
|-------------------------------------------------|----------------------------------------------|-------------------------------------------|-----------------------------------------------------|
| <input checked="" type="checkbox"/> Residenza   | <input checked="" type="checkbox"/> Deposito | <input type="checkbox"/> Allevamento      | <input type="checkbox"/> Centro Aziendale           |
| <input type="checkbox"/> Serra/vivaio           | <input type="checkbox"/> Agriturismo         | <input type="checkbox"/> Maneggio         | <input type="checkbox"/> Impianto di trasformazione |
| <input type="checkbox"/> Altre attività econom. | <input type="checkbox"/> Fattoria didattica  | <input type="checkbox"/> Imp. tecnologico | <input type="checkbox"/> Attività agricola residua  |

*Note:*

## DESCRIZIONE DELL'IMPIANTO INSEDIATIVO

**Impianto storico**                      *Numero edifici:* 8                      *Numero edifici oggetto di indagine:* 5

- ☐ Vincolo Monumentale D.Lgs. 42/2004
- ☐ Vincolo Giardino di notevole interesse
- ☐ Presenza di edifici estranei all'impianto -

*Assetto morfologico:*    corte aperta

*Elementi componenti presenti:*

- |                                                    |                                                          |                                              |                                                          |
|----------------------------------------------------|----------------------------------------------------------|----------------------------------------------|----------------------------------------------------------|
| <input checked="" type="checkbox"/> recinzione     | <input checked="" type="checkbox"/> manufatto funzionale | <input type="checkbox"/> albero singolo      | <input checked="" type="checkbox"/> alberatura a macchia |
| <input checked="" type="checkbox"/> pavimentazione | <input checked="" type="checkbox"/> siepe                | <input type="checkbox"/> alberatura a filare | <input type="checkbox"/> altro                           |

*Note elementi:*

## RELAZIONI CON IL CONTESTO TERRITORIALE

*Tipo di accesso:*    ☐ accesso indiretto    ☒ accesso diretto da viabilità    ☐ accesso tramite stradello

*Contesto paesaggistico:*

- |                                                             |                                                              |
|-------------------------------------------------------------|--------------------------------------------------------------|
| <input type="checkbox"/> appartenenza ad agglomerato rurale | <input type="checkbox"/> prossimità a territorio urbanizzato |
| <input checked="" type="checkbox"/> insediamento isolato    | <input type="checkbox"/> prossimità ad infrastrutture        |
| <input type="checkbox"/> prossimità ad area produttiva      | <input type="checkbox"/> prossimità a corso d'acqua          |

*Criticità ambientali:* fonti esterne  
(cimitero 170 m)

## NOTE



**SCHEDA ANALITICA EDIFICIO**

**N. 4255**

Codice nucleo: 257\_37dr

Codice edificio: 29012

**LOCALIZZAZIONE**

*Indirizzo:* STRADA CHIESA SANTA MARIA DI MUGNA

*civico:*

*Riferimenti catastali 2019*

*Foglio:* 257 *Mappale:* 40

*Quartiere:* 3 - BUON PASTORE - S.AGNESE - S.DAMASO

**FUNZIONE**

*Funzione principale:* residenza

*Funzione secondaria* ---

*Stato di utilizzazione:* in uso

☐ *Edificio produttivo agricolo dismesso*

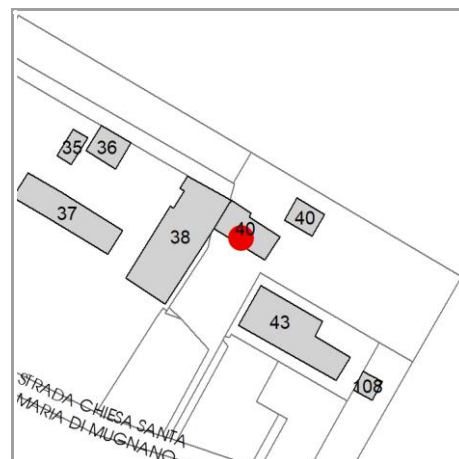

**CARATTERISTICHE DELL'EDIFICIO**

*Numero di piani:* 2

*Numero di alloggi:* 1

*Superficie abitazione (mq):* 125

*Superficie altre funzioni (mq):* 0

*Epoca di costruzione:* dal 1801 al 1900

*Tipologia edilizia storica:* **casa colonica**

☒ *Coerenza con l'impianto storico originario*

*Integrità tipologica:* alterata

*Tipo di alterazione:* corpo annesso precario

*Stato di conservazione:* buono

*Vincolo Monumentale D.Lgs. 42/2004:* non presente

**VALUTAZIONE**

☐ Valore Storico Architettonico

☒ Valore Storico Culturale Testimoniale

☐ Valore Storico Culturale Testimoniale - Edilizia Minore

**NOTE**

pannelli solari integrati nella copertura

## DOCUMENTAZIONE FOTOGRAFICA

Foto censimento 1985/1987



Foto censimento 2017/2020





# CENSIMENTO PATRIMONIO EDILIZIO 2021 TERRITORIO RURALE

N° IDENTIFICATIVO SCHEDA: 4256

Codice nucleo: 257\_37dr



Foto aerea 2019 - C.G.R. s.p.a. Parma scala 1:5000



Foto aerea 2019 scala 1:2000

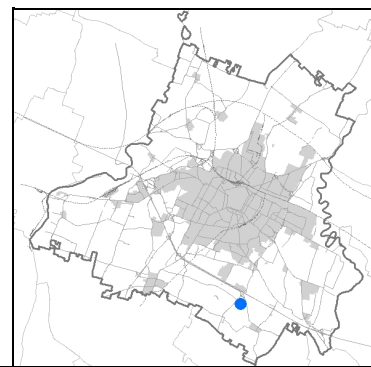

Estratto di mappa 2019 scala 1:2000

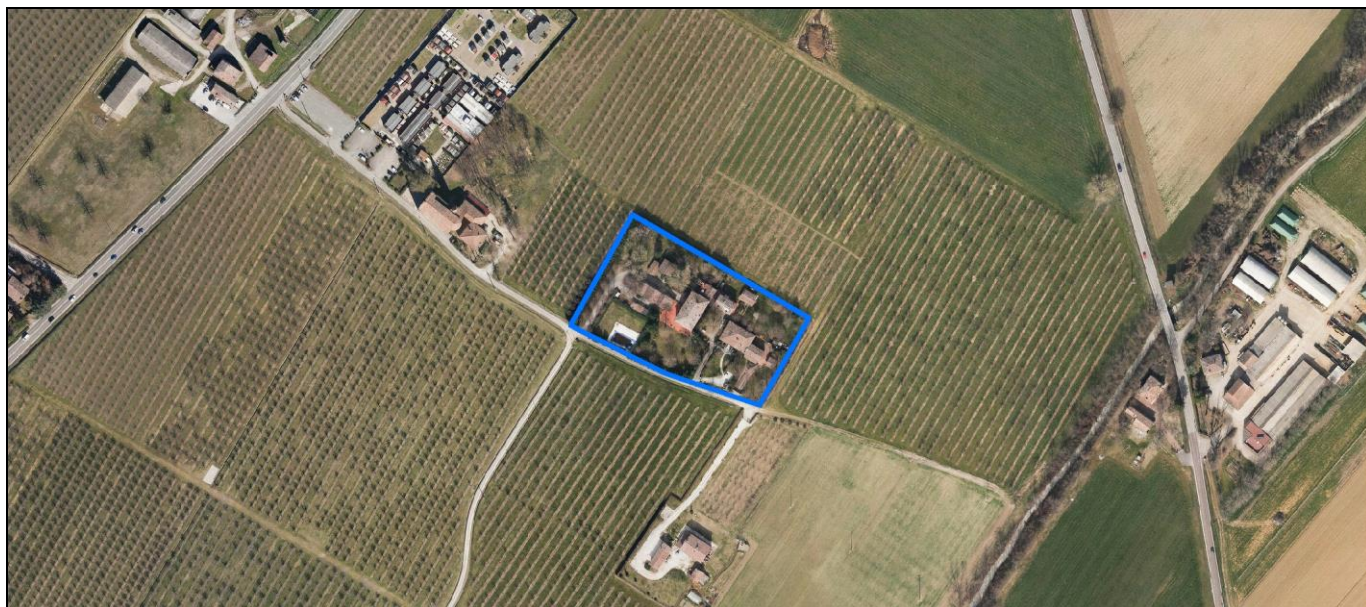

La perimetrazione del nucleo soprariportata è ai soli fini indicativi e non ha alcuna ricaduta normativa sulla base della disciplina di PUG.



Comune di Modena

**Codice nucleo: 257\_37dr**

nucleo recuperato

## LOCALIZZAZIONE

*Indirizzo:* STRADA CHIESA SANTA MARIA DI MUGNANO    *Numero civico:*

*Riferimenti catastali:*    *Foglio:* 257                      *Mappale:* 37

## FUNZIONI

- |                                                 |                                              |                                           |                                                     |
|-------------------------------------------------|----------------------------------------------|-------------------------------------------|-----------------------------------------------------|
| <input checked="" type="checkbox"/> Residenza   | <input checked="" type="checkbox"/> Deposito | <input type="checkbox"/> Allevamento      | <input type="checkbox"/> Centro Aziendale           |
| <input type="checkbox"/> Serra/vivaio           | <input type="checkbox"/> Agriturismo         | <input type="checkbox"/> Maneggio         | <input type="checkbox"/> Impianto di trasformazione |
| <input type="checkbox"/> Altre attività econom. | <input type="checkbox"/> Fattoria didattica  | <input type="checkbox"/> Imp. tecnologico | <input type="checkbox"/> Attività agricola residua  |

*Note:*

## DESCRIZIONE DELL'IMPIANTO INSEDIATIVO

**Impianto storico**                      *Numero edifici:* 8                      *Numero edifici oggetto di indagine:* 5

- ☐ Vincolo Monumentale D.Lgs. 42/2004
- ☐ Vincolo Giardino di notevole interesse
- ☐ Presenza di edifici estranei all'impianto -

*Assetto morfologico:*    corte aperta

*Elementi componenti presenti:*

- |                                                    |                                                          |                                              |                                                          |
|----------------------------------------------------|----------------------------------------------------------|----------------------------------------------|----------------------------------------------------------|
| <input checked="" type="checkbox"/> recinzione     | <input checked="" type="checkbox"/> manufatto funzionale | <input type="checkbox"/> albero singolo      | <input checked="" type="checkbox"/> alberatura a macchia |
| <input checked="" type="checkbox"/> pavimentazione | <input checked="" type="checkbox"/> siepe                | <input type="checkbox"/> alberatura a filare | <input type="checkbox"/> altro                           |

*Note elementi:*

## RELAZIONI CON IL CONTESTO TERRITORIALE

*Tipo di accesso:*    ☐ accesso indiretto    ☒ accesso diretto da viabilità    ☐ accesso tramite stradello

*Contesto paesaggistico:*

- |                                                             |                                                              |
|-------------------------------------------------------------|--------------------------------------------------------------|
| <input type="checkbox"/> appartenenza ad agglomerato rurale | <input type="checkbox"/> prossimità a territorio urbanizzato |
| <input checked="" type="checkbox"/> insediamento isolato    | <input type="checkbox"/> prossimità ad infrastrutture        |
| <input type="checkbox"/> prossimità ad area produttiva      | <input type="checkbox"/> prossimità a corso d'acqua          |

*Criticità ambientali:* fonti esterne  
(cimitero 170 m)

## NOTE

**SCHEDA ANALITICA EDIFICIO**

**N. 4256**

Codice nucleo: 257\_37dr

Codice edificio: 29035

**LOCALIZZAZIONE**

Indirizzo: STRADA CHIESA SANTA MARIA DI MUGNA

civico:

Riferimenti catastali 2019

Foglio: 257 Mappale: 43

Quartiere: 3 - BUON PASTORE - S.AGNESE - S.DAMASO

**FUNZIONE**

Funzione principale: residenza

Funzione secondaria ---

Stato di utilizzazione: in uso

☐ Edificio produttivo agricolo dismesso

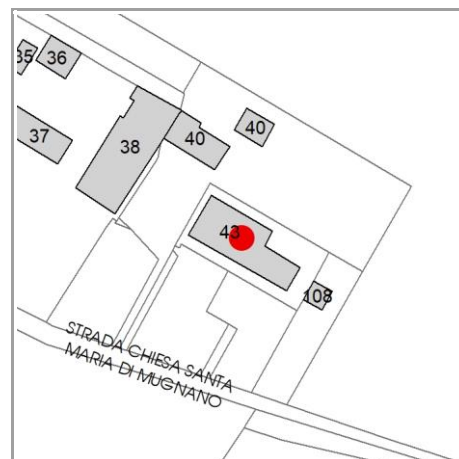

**CARATTERISTICHE DELL'EDIFICIO**

Numero di piani: 2

Numero di alloggi: 2

Superficie abitazione (mq): 303

Superficie altre funzioni (mq): 0

Epoca di costruzione: dal 1801 al 1900

Tipologia edilizia storica: **casa colonica**

☒ Coerenza con l'impianto storico originario

Integrità tipologica: alterata

Tipo di alterazione: alterazione dell'involucro

Stato di conservazione: buono

Vincolo Monumentale D.Lgs. 42/2004: non presente

**VALUTAZIONE**

☐ Valore Storico Architettonico

☒ Valore Storico Culturale Testimoniale

☐ Valore Storico Culturale Testimoniale - Edilizia Minore

**NOTE**

## DOCUMENTAZIONE FOTOGRAFICA

Foto censimento 1985/1987



Foto censimento 2017/2020





# CENSIMENTO PATRIMONIO EDILIZIO 2021 TERRITORIO RURALE

N° IDENTIFICATIVO SCHEDA: 4257

Codice nucleo: 257\_638



Foto aerea 2019 - C.G.R. s.p.a. Parma scala 1:5000



Foto aerea 2019 scala 1:2000

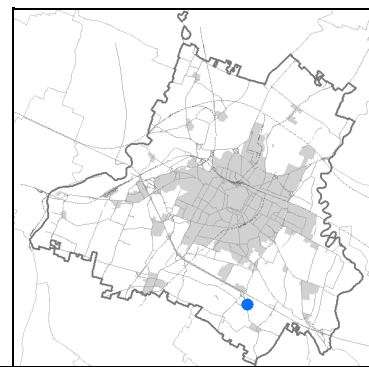

Estratto di mappa 2019 scala 1:2000

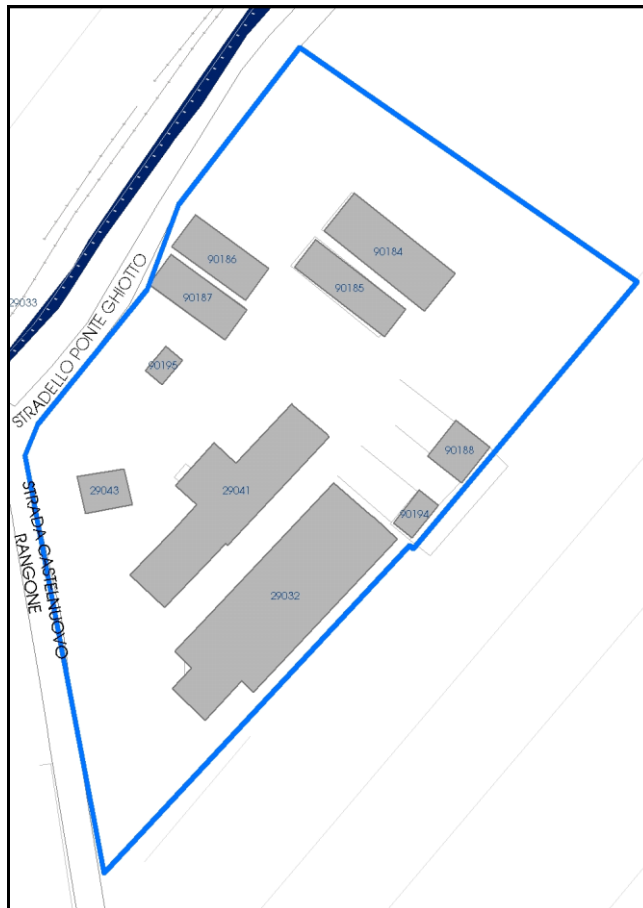

La perimetrazione del nucleo soprariportata è ai soli fini indicativi e non ha alcuna ricaduta normativa sulla base della disciplina di PUG.

Comune di Modena

**Codice nucleo: 257\_638**

## LOCALIZZAZIONE

*Indirizzo:* STRADA CASTELNUOVO RANGONE

*Numero civico:* 83

*Riferimenti catastali:* Foglio: 257

*Mappale:* 156

## FUNZIONI

- |                                                 |                                              |                                                 |                                                      |
|-------------------------------------------------|----------------------------------------------|-------------------------------------------------|------------------------------------------------------|
| <input checked="" type="checkbox"/> Residenza   | <input checked="" type="checkbox"/> Deposito | <input checked="" type="checkbox"/> Allevamento | <input checked="" type="checkbox"/> Centro Aziendale |
| <input type="checkbox"/> Serra/vivaio           | <input type="checkbox"/> Agriturismo         | <input type="checkbox"/> Maneggio               | <input type="checkbox"/> Impianto di trasformazione  |
| <input type="checkbox"/> Altre attività econom. | <input type="checkbox"/> Fattoria didattica  | <input type="checkbox"/> Imp. tecnologico       | <input type="checkbox"/> Attività agricola residua   |

*Note:* allevamento bovini, concimaia

## DESCRIZIONE DELL'IMPIANTO INSEDIATIVO

**Impianto storico**

*Numero edifici:* 10

*Numero edifici oggetto di indagine:* 2

- ☐ Vincolo Monumentale D.Lgs. 42/2004
- ☐ Vincolo Giardino di notevole interesse
- ☒ Presenza di edifici estranei all'impianto -

*Assetto morfologico:* disposizione libera

*Elementi componenti presenti:*

- |                                         |                                                          |                                                         |                                                          |
|-----------------------------------------|----------------------------------------------------------|---------------------------------------------------------|----------------------------------------------------------|
| <input type="checkbox"/> recinzione     | <input checked="" type="checkbox"/> manufatto funzionale | <input type="checkbox"/> albero singolo                 | <input checked="" type="checkbox"/> alberatura a macchia |
| <input type="checkbox"/> pavimentazione | <input checked="" type="checkbox"/> siepe                | <input checked="" type="checkbox"/> alberatura a filare | <input type="checkbox"/> altro                           |

*Note elementi:*

presenza di pozzo

## RELAZIONI CON IL CONTESTO TERRITORIALE

*Tipo di accesso:* ☐ accesso indiretto ☒ accesso diretto da viabilità ☐ accesso tramite stradello

*Contesto paesaggistico:*

- |                                                                        |                                                                |
|------------------------------------------------------------------------|----------------------------------------------------------------|
| <input checked="" type="checkbox"/> appartenenza ad agglomerato rurale | <input type="checkbox"/> prossimità a territorio urbanizzato   |
| <input type="checkbox"/> insediamento isolato                          | <input type="checkbox"/> prossimità ad infrastrutture          |
| <input type="checkbox"/> prossimità ad area produttiva                 | <input checked="" type="checkbox"/> prossimità a corso d'acqua |

*Criticità ambientali:* attività interne

(allevamento di suini)

## NOTE

**SCHEDA ANALITICA EDIFICIO**

**N. 4257**

Codice nucleo: 257\_638

Codice edificio: 29043

**LOCALIZZAZIONE**

Indirizzo: STRADA CASTELNUOVO RANGONE

civico: 83

Riferimenti catastali 2019

Foglio: 257 Mappale: 156

Quartiere: 3 - BUON PASTORE - S.AGNESE - S.DAMASO

**FUNZIONE**

Funzione principale: residenza

Funzione secondaria ---

Stato di utilizzazione: in uso

☐ Edificio produttivo agricolo dismesso

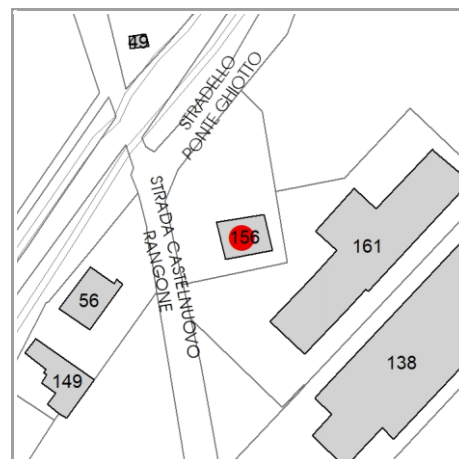

**CARATTERISTICHE DELL'EDIFICIO**

Numero di piani: 3

Numero di alloggi: 2

Superficie abitazione (mq): 350

Superficie altre funzioni (mq): 0

Epoca di costruzione: dal 1901 al 1945

Tipologia edilizia storica: **casa colonica**

☒ Coerenza con l'impianto storico originario

Integrità tipologica: originaria

Tipo di alterazione: ---

Stato di conservazione: buono

Vincolo Monumentale D.Lgs. 42/2004: non presente

**VALUTAZIONE**

☐ Valore Storico Architettonico

☒ Valore Storico Culturale Testimoniale

☐ Valore Storico Culturale Testimoniale - Edilizia Minore

**NOTE**



## DOCUMENTAZIONE FOTOGRAFICA

Foto censimento 1985/1987



Foto censimento 2017/2020

# CENSIMENTO PATRIMONIO EDILIZIO 2021

## TERRITORIO RURALE

N° IDENTIFICATIVO SCHEDA: 4258

Codice nucleo: 257\_638



Foto aerea 2019 - C.G.R. s.p.a. Parma scala 1:5000



Foto aerea 2019 scala 1:2000

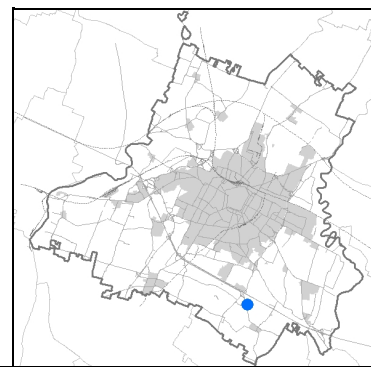

Estratto di mappa 2019 scala 1:2000

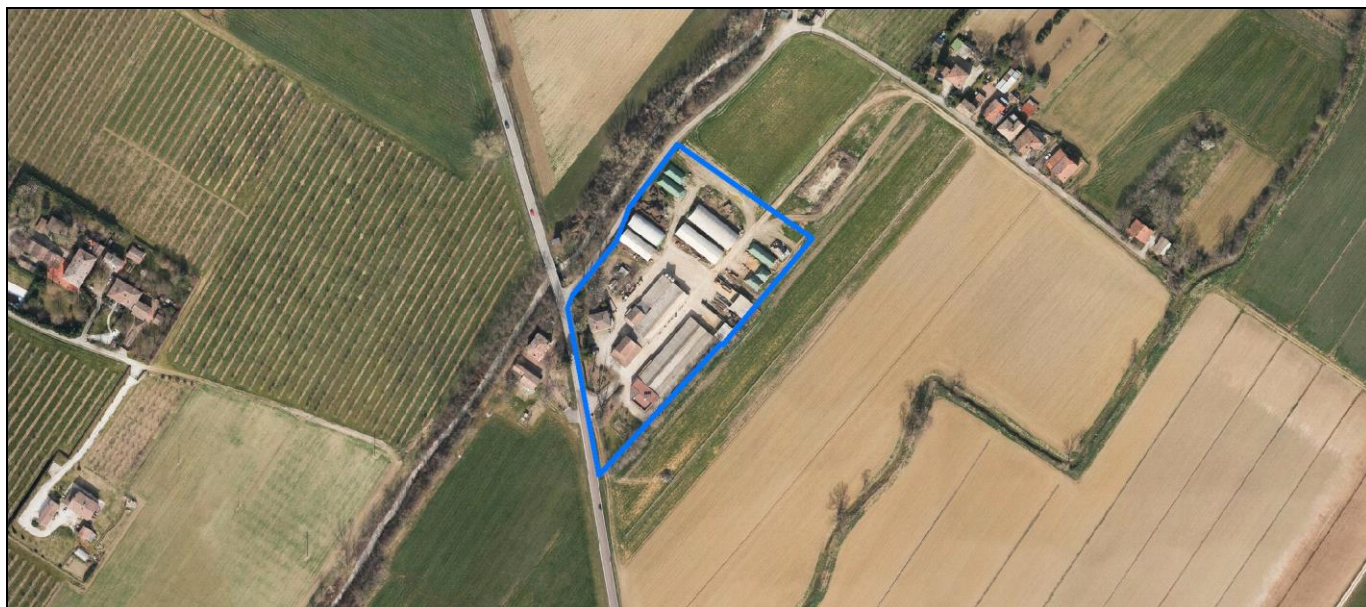
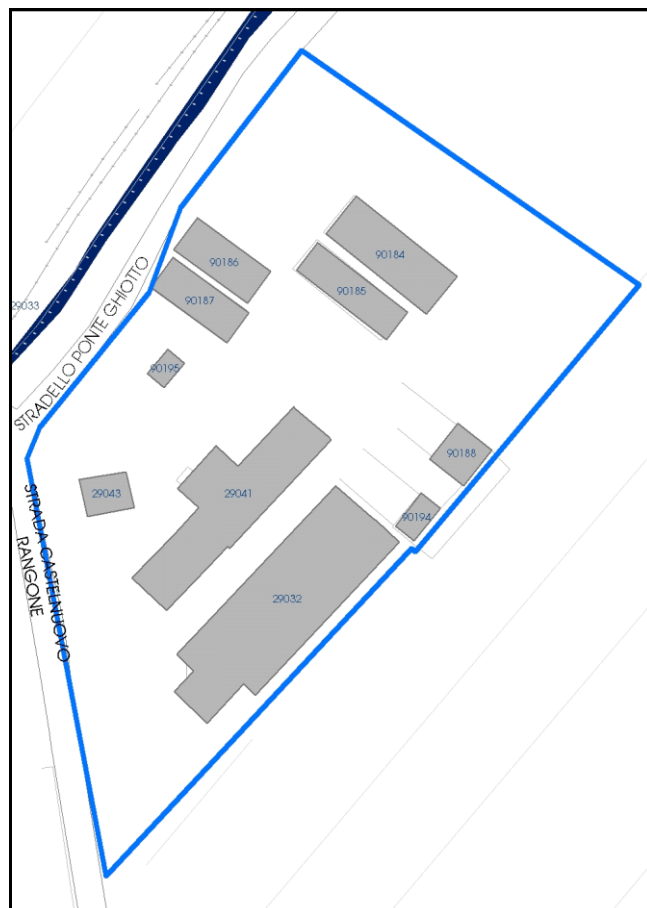

La perimetrazione del nucleo soprariportata è ai soli fini indicativi e non ha alcuna ricaduta normativa sulla base della disciplina di PUG.

Comune di Modena

**Codice nucleo: 257\_638**

## LOCALIZZAZIONE

*Indirizzo:* STRADA CASTELNUOVO RANGONE

*Numero civico:* 83

*Riferimenti catastali:* Foglio: 257

*Mappale:* 156

## FUNZIONI

- |                                                 |                                              |                                                 |                                                      |
|-------------------------------------------------|----------------------------------------------|-------------------------------------------------|------------------------------------------------------|
| <input checked="" type="checkbox"/> Residenza   | <input checked="" type="checkbox"/> Deposito | <input checked="" type="checkbox"/> Allevamento | <input checked="" type="checkbox"/> Centro Aziendale |
| <input type="checkbox"/> Serra/vivaio           | <input type="checkbox"/> Agriturismo         | <input type="checkbox"/> Maneggio               | <input type="checkbox"/> Impianto di trasformazione  |
| <input type="checkbox"/> Altre attività econom. | <input type="checkbox"/> Fattoria didattica  | <input type="checkbox"/> Imp. tecnologico       | <input type="checkbox"/> Attività agricola residua   |

*Note:* allevamento bovini, concimaia

## DESCRIZIONE DELL'IMPIANTO INSEDIATIVO

**Impianto storico**

*Numero edifici:* 10

*Numero edifici oggetto di indagine:* 2

- ☐ Vincolo Monumentale D.Lgs. 42/2004
- ☐ Vincolo Giardino di notevole interesse
- ☒ Presenza di edifici estranei all'impianto -

*Assetto morfologico:* disposizione libera

*Elementi componenti presenti:*

- |                                         |                                                          |                                                         |                                                          |
|-----------------------------------------|----------------------------------------------------------|---------------------------------------------------------|----------------------------------------------------------|
| <input type="checkbox"/> recinzione     | <input checked="" type="checkbox"/> manufatto funzionale | <input type="checkbox"/> albero singolo                 | <input checked="" type="checkbox"/> alberatura a macchia |
| <input type="checkbox"/> pavimentazione | <input checked="" type="checkbox"/> siepe                | <input checked="" type="checkbox"/> alberatura a filare | <input type="checkbox"/> altro                           |

*Note elementi:*

presenza di pozzo

## RELAZIONI CON IL CONTESTO TERRITORIALE

*Tipo di accesso:* ☐ accesso indiretto ☒ accesso diretto da viabilità ☐ accesso tramite stradello

*Contesto paesaggistico:*

- |                                                                        |                                                                |
|------------------------------------------------------------------------|----------------------------------------------------------------|
| <input checked="" type="checkbox"/> appartenenza ad agglomerato rurale | <input type="checkbox"/> prossimità a territorio urbanizzato   |
| <input type="checkbox"/> insediamento isolato                          | <input type="checkbox"/> prossimità ad infrastrutture          |
| <input type="checkbox"/> prossimità ad area produttiva                 | <input checked="" type="checkbox"/> prossimità a corso d'acqua |

*Criticità ambientali:* attività interne  
(allevamento di suini)

## NOTE



**SCHEDA ANALITICA EDIFICIO**

**N. 4258**

Codice nucleo: 257\_638

Codice edificio: 29041

**LOCALIZZAZIONE**

Indirizzo: STRADA CASTELNUOVO RANGONE

civico: 83

Riferimenti catastali 2019

Foglio: 257 Mappale: 161

Quartiere: 3 - BUON PASTORE - S.AGNESE - S.DAMASO

**FUNZIONE**

Funzione principale: stalla

Funzione secondaria deposito

Stato di utilizzazione: in uso

☐ Edificio produttivo agricolo dismesso

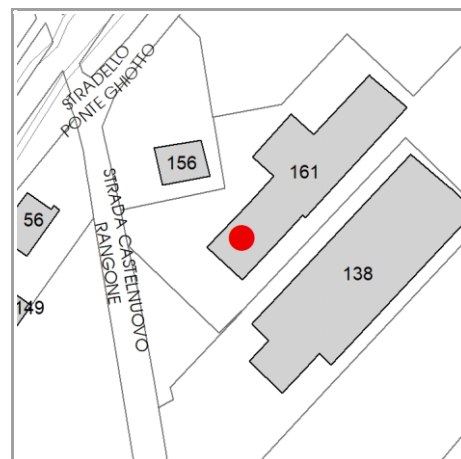

**CARATTERISTICHE DELL'EDIFICIO**

Numero di piani: 2

Numero di alloggi: 0

Superficie abitazione (mq): 0

Superficie altre funzioni (mq): 930

Epoca di costruzione: dal 1901 al 1945

Tipologia edilizia storica: **stalla e fienile**

☒ Coerenza con l'impianto storico originario

Integrità tipologica: alterata

Tipo di alterazione: ampliamento

Stato di conservazione: buono

Vincolo Monumentale D.Lgs. 42/2004: non presente

**VALUTAZIONE**

☐ Valore Storico Architettonico

☒ Valore Storico Culturale Testimoniale

☐ Valore Storico Culturale Testimoniale - Edilizia Minore

**NOTE**

il vincolo e' riferito alla porzione di fabbricato originaria

## DOCUMENTAZIONE FOTOGRAFICA

Foto censimento 1985/1987



Foto censimento 2017/2020



# CENSIMENTO PATRIMONIO EDILIZIO 2021

## TERRITORIO RURALE

N° IDENTIFICATIVO SCHEDA: 4259

Codice nucleo: 257\_251



Foto aerea 2019 - C.G.R. s.p.a. Parma scala 1:5000



Foto aerea 2019 scala 1:2000

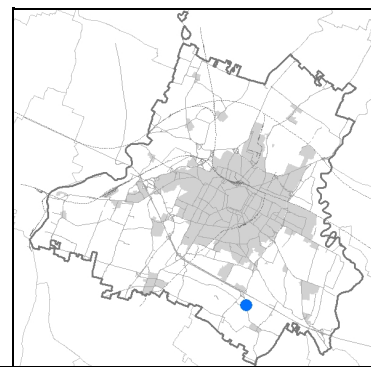

Estratto di mappa 2019 scala 1:2000

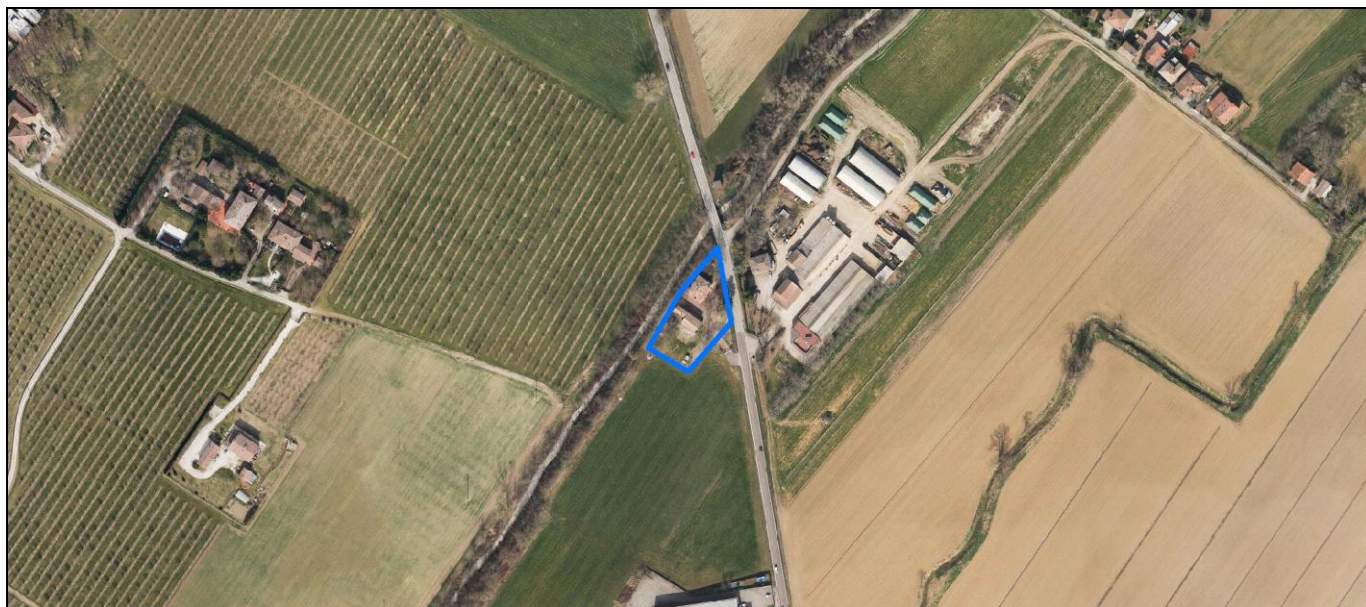
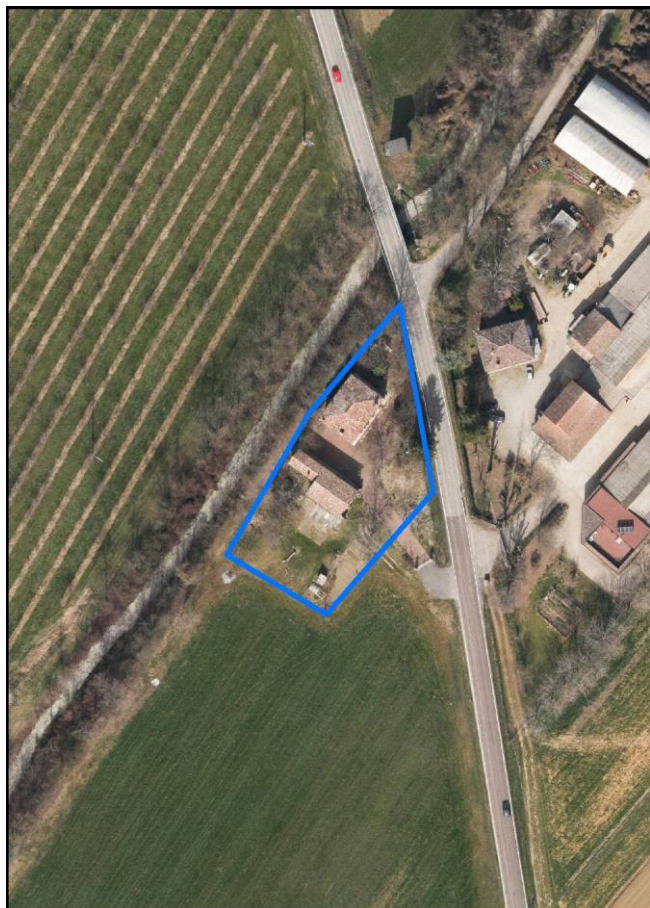
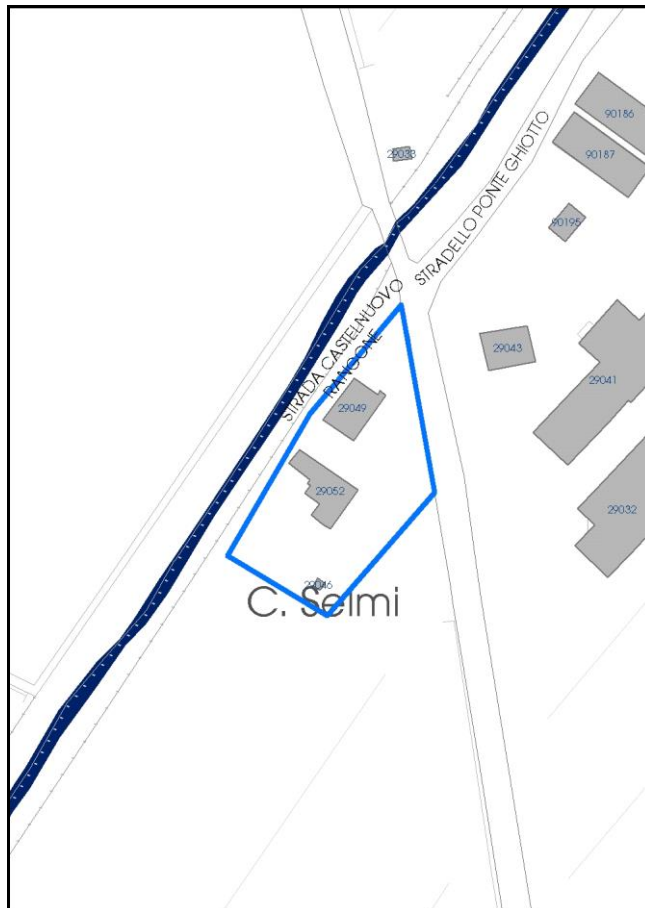

La perimetrazione del nucleo soprariportata è ai soli fini indicativi e non ha alcuna ricaduta normativa sulla base della disciplina di PUG.



Comune di Modena

**Codice nucleo: 257\_251**

## LOCALIZZAZIONE

*Indirizzo:* STRADA CASTELNUOVO RANGONE

*Numero civico:* 192

*Riferimenti catastali:* Foglio: 257

*Mappale:* 56

## FUNZIONI

- |                                                 |                                              |                                           |                                                     |
|-------------------------------------------------|----------------------------------------------|-------------------------------------------|-----------------------------------------------------|
| <input checked="" type="checkbox"/> Residenza   | <input checked="" type="checkbox"/> Deposito | <input type="checkbox"/> Allevamento      | <input type="checkbox"/> Centro Aziendale           |
| <input type="checkbox"/> Serra/vivaio           | <input type="checkbox"/> Agriturismo         | <input type="checkbox"/> Maneggio         | <input type="checkbox"/> Impianto di trasformazione |
| <input type="checkbox"/> Altre attività econom. | <input type="checkbox"/> Fattoria didattica  | <input type="checkbox"/> Imp. tecnologico | <input type="checkbox"/> Attività agricola residua  |

*Note:* il nucleo e' sede legale di azienda agricola

## DESCRIZIONE DELL'IMPIANTO INSEDIATIVO

**Impianto storico**

*Numero edifici:* 3

*Numero edifici oggetto di indagine:* 2

- ☐ Vincolo Monumentale D.Lgs. 42/2004
- ☐ Vincolo Giardino di notevole interesse
- ☐ Presenza di edifici estranei all'impianto -

*Assetto morfologico:* cortile

*Elementi componenti presenti:*

- |                                                    |                                               |                                              |                                                          |
|----------------------------------------------------|-----------------------------------------------|----------------------------------------------|----------------------------------------------------------|
| <input checked="" type="checkbox"/> recinzione     | <input type="checkbox"/> manufatto funzionale | <input type="checkbox"/> albero singolo      | <input checked="" type="checkbox"/> alberatura a macchia |
| <input checked="" type="checkbox"/> pavimentazione | <input type="checkbox"/> siepe                | <input type="checkbox"/> alberatura a filare | <input type="checkbox"/> altro                           |

*Note elementi:*

## RELAZIONI CON IL CONTESTO TERRITORIALE

*Tipo di accesso:* ☐ accesso indiretto ☒ accesso diretto da viabilità ☐ accesso tramite stradello

*Contesto paesaggistico:*

- |                                                                        |                                                                |
|------------------------------------------------------------------------|----------------------------------------------------------------|
| <input checked="" type="checkbox"/> appartenenza ad agglomerato rurale | <input type="checkbox"/> prossimità a territorio urbanizzato   |
| <input type="checkbox"/> insediamento isolato                          | <input type="checkbox"/> prossimità ad infrastrutture          |
| <input type="checkbox"/> prossimità ad area produttiva                 | <input checked="" type="checkbox"/> prossimità a corso d'acqua |

*Criticità ambientali:* fonti esterne  
(allevamento di bovini)

## NOTE

**SCHEDA ANALITICA EDIFICIO**

**N. 4259**

Codice nucleo: 257\_251

Codice edificio: 29049

**LOCALIZZAZIONE**

Indirizzo: STRADA CASTELNUOVO RANGONE

civico: 192

Riferimenti catastali 2019

Foglio: 257 Mappale: 56

Quartiere: 3 - BUON PASTORE - S.AGNESE - S.DAMASO

**FUNZIONE**

Funzione principale: residenza

Funzione secondaria ---

Stato di utilizzazione: in uso

☐ Edificio produttivo agricolo dismesso

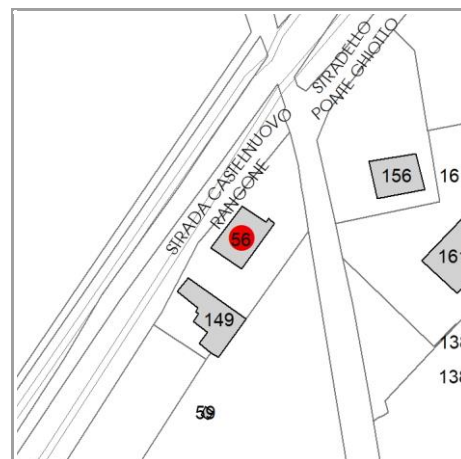

**CARATTERISTICHE DELL'EDIFICIO**

Numero di piani: 2

Numero di alloggi: 0

Superficie abitazione (mq): 280

Superficie altre funzioni (mq): 0

Epoca di costruzione: dal 1801 al 1900

Tipologia edilizia storica: **casa colonica**

☒ Coerenza con l'impianto storico originario

Integrità tipologica: originaria

Tipo di alterazione: ---

Stato di conservazione: buono

Vincolo Monumentale D.Lgs. 42/2004: non presente

**VALUTAZIONE**

☐ Valore Storico Architettonico

☒ Valore Storico Culturale Testimoniale

☐ Valore Storico Culturale Testimoniale - Edilizia Minore

**NOTE**

## DOCUMENTAZIONE FOTOGRAFICA

Foto censimento 1985/1987



Foto censimento 2017/2020



# CENSIMENTO PATRIMONIO EDILIZIO 2021

## TERRITORIO RURALE

N° IDENTIFICATIVO SCHEDA: 4260

Codice nucleo: 257\_251



Foto aerea 2019 - C.G.R. s.p.a. Parma scala 1:5000



Foto aerea 2019 scala 1:2000

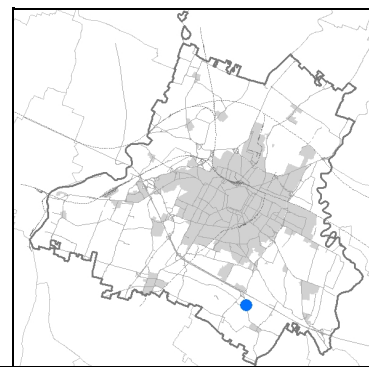

Estratto di mappa 2019 scala 1:2000

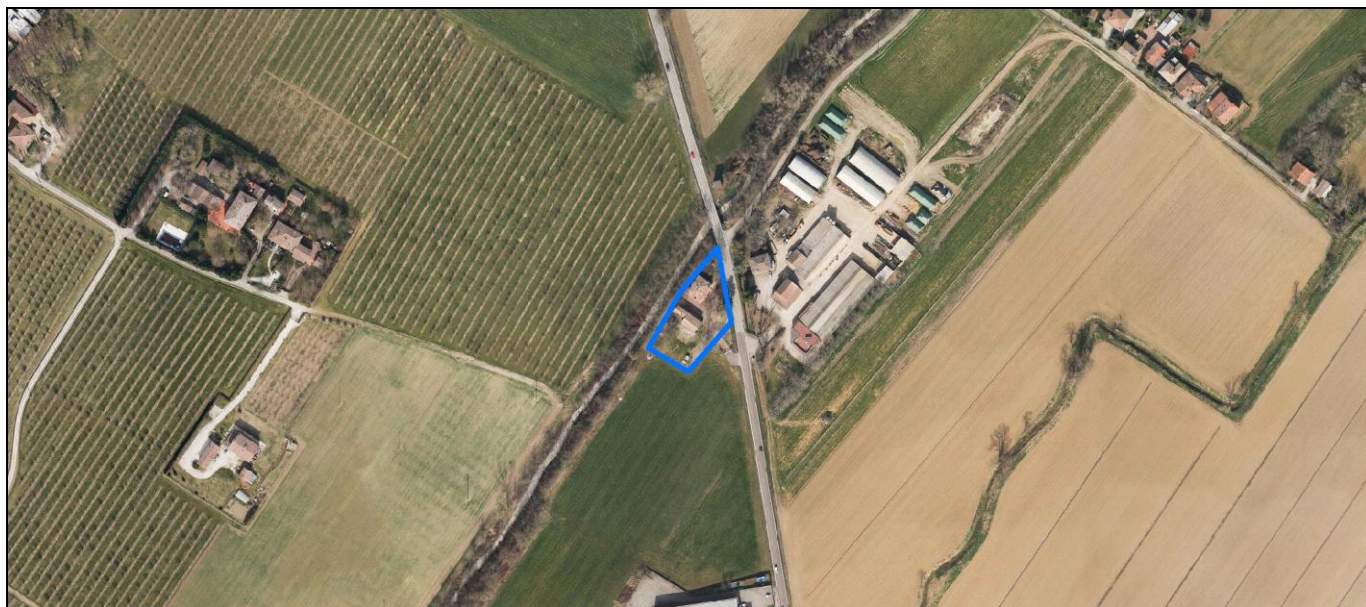
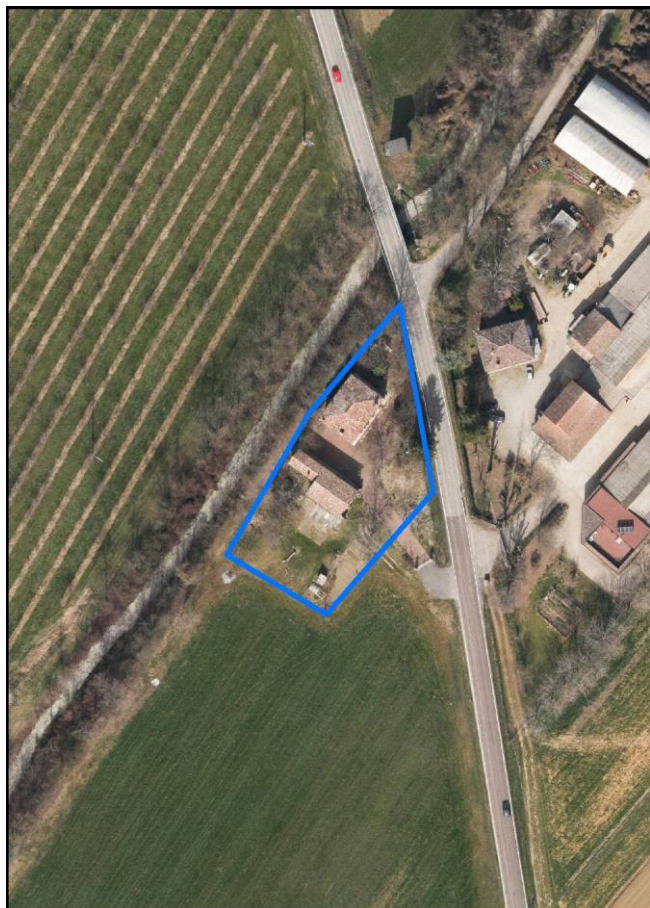
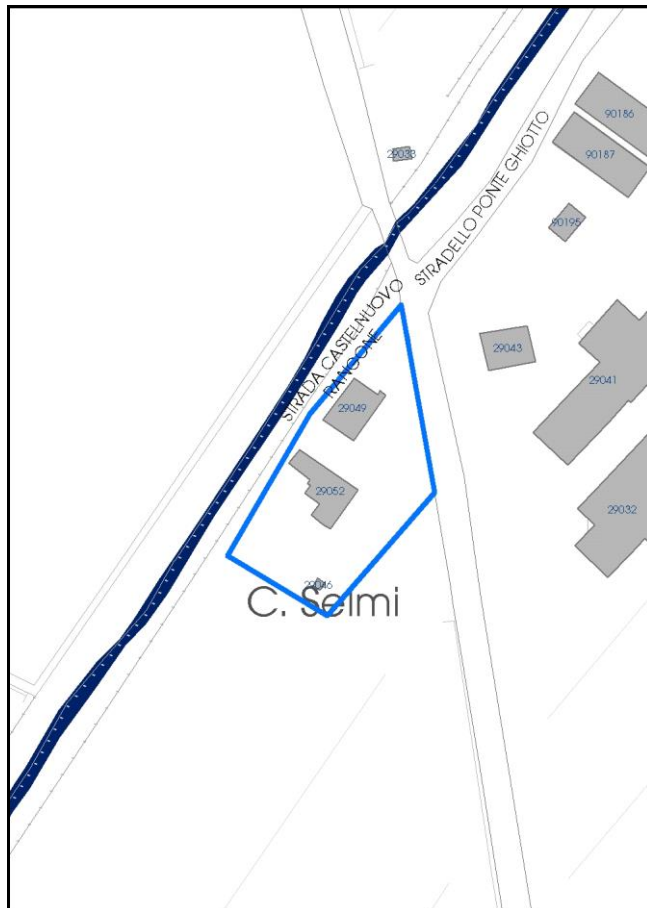

La perimetrazione del nucleo soprariportata è ai soli fini indicativi e non ha alcuna ricaduta normativa sulla base della disciplina di PUG.

Comune di Modena

**Codice nucleo: 257\_251**

## LOCALIZZAZIONE

*Indirizzo:* STRADA CASTELNUOVO RANGONE

*Numero civico:* 192

*Riferimenti catastali:* Foglio: 257

*Mappale:* 56

## FUNZIONI

- |                                                 |                                              |                                           |                                                     |
|-------------------------------------------------|----------------------------------------------|-------------------------------------------|-----------------------------------------------------|
| <input checked="" type="checkbox"/> Residenza   | <input checked="" type="checkbox"/> Deposito | <input type="checkbox"/> Allevamento      | <input type="checkbox"/> Centro Aziendale           |
| <input type="checkbox"/> Serra/vivaio           | <input type="checkbox"/> Agriturismo         | <input type="checkbox"/> Maneggio         | <input type="checkbox"/> Impianto di trasformazione |
| <input type="checkbox"/> Altre attività econom. | <input type="checkbox"/> Fattoria didattica  | <input type="checkbox"/> Imp. tecnologico | <input type="checkbox"/> Attività agricola residua  |

*Note:* il nucleo e' sede legale di azienda agricola

## DESCRIZIONE DELL'IMPIANTO INSEDIATIVO

**Impianto storico**

*Numero edifici:* 3

*Numero edifici oggetto di indagine:* 2

- ☐ Vincolo Monumentale D.Lgs. 42/2004
- ☐ Vincolo Giardino di notevole interesse
- ☐ Presenza di edifici estranei all'impianto -

*Assetto morfologico:* cortile

*Elementi componenti presenti:*

- |                                                    |                                               |                                              |                                                          |
|----------------------------------------------------|-----------------------------------------------|----------------------------------------------|----------------------------------------------------------|
| <input checked="" type="checkbox"/> recinzione     | <input type="checkbox"/> manufatto funzionale | <input type="checkbox"/> albero singolo      | <input checked="" type="checkbox"/> alberatura a macchia |
| <input checked="" type="checkbox"/> pavimentazione | <input type="checkbox"/> siepe                | <input type="checkbox"/> alberatura a filare | <input type="checkbox"/> altro                           |

*Note elementi:*

## RELAZIONI CON IL CONTESTO TERRITORIALE

*Tipo di accesso:* ☐ accesso indiretto ☒ accesso diretto da viabilità ☐ accesso tramite stradello

*Contesto paesaggistico:*

- |                                                                        |                                                                |
|------------------------------------------------------------------------|----------------------------------------------------------------|
| <input checked="" type="checkbox"/> appartenenza ad agglomerato rurale | <input type="checkbox"/> prossimità a territorio urbanizzato   |
| <input type="checkbox"/> insediamento isolato                          | <input type="checkbox"/> prossimità ad infrastrutture          |
| <input type="checkbox"/> prossimità ad area produttiva                 | <input checked="" type="checkbox"/> prossimità a corso d'acqua |

*Criticità ambientali:* fonti esterne  
(allevamento di bovini)

## NOTE

**SCHEDA ANALITICA EDIFICIO**

**N. 4260**

Codice nucleo: 257\_251

Codice edificio: 29052

**LOCALIZZAZIONE**

Indirizzo: STRADA CASTELNUOVO RANGONE

civico: 192

Riferimenti catastali 2019

Foglio: 257 Mappale: 149

Quartiere: 3 - BUON PASTORE - S.AGNESE - S.DAMASO

**FUNZIONE**

Funzione principale: residenza

Funzione secondaria deposito

Stato di utilizzazione: in uso

☐ Edificio produttivo agricolo dismesso

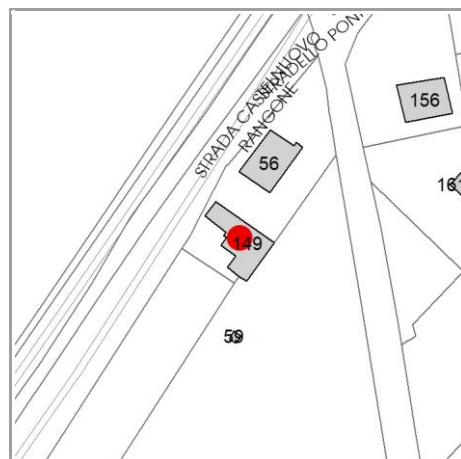

**CARATTERISTICHE DELL'EDIFICIO**

Numero di piani: 2

Numero di alloggi: 1

Superficie abitazione (mq): 80

Superficie altre funzioni (mq): 200

Epoca di costruzione: dal 1801 al 1900

Tipologia edilizia storica: **edificio a blocco**

☒ Coerenza con l'impianto storico originario

Integrità tipologica: alterata

Tipo di alterazione: ampliamento

Stato di conservazione: buono

Vincolo Monumentale D.Lgs. 42/2004: non presente

**VALUTAZIONE**

☐ Valore Storico Architettonico

☒ Valore Storico Culturale Testimoniale

☐ Valore Storico Culturale Testimoniale - Edilizia Minore

**NOTE**



## DOCUMENTAZIONE FOTOGRAFICA

Foto censimento 1985/1987



Foto censimento 2017/2020

# CENSIMENTO PATRIMONIO EDILIZIO 2021

## TERRITORIO RURALE

N° IDENTIFICATIVO SCHEDA: 4261

Codice nucleo: 257\_154dr



Foto aerea 2019 - C.G.R. s.p.a. Parma scala 1:5000



Foto aerea 2019 scala 1:2000

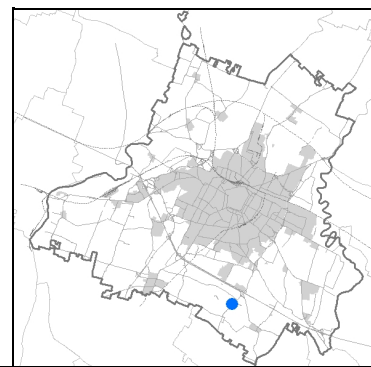

Estratto di mappa 2019 scala 1:2000

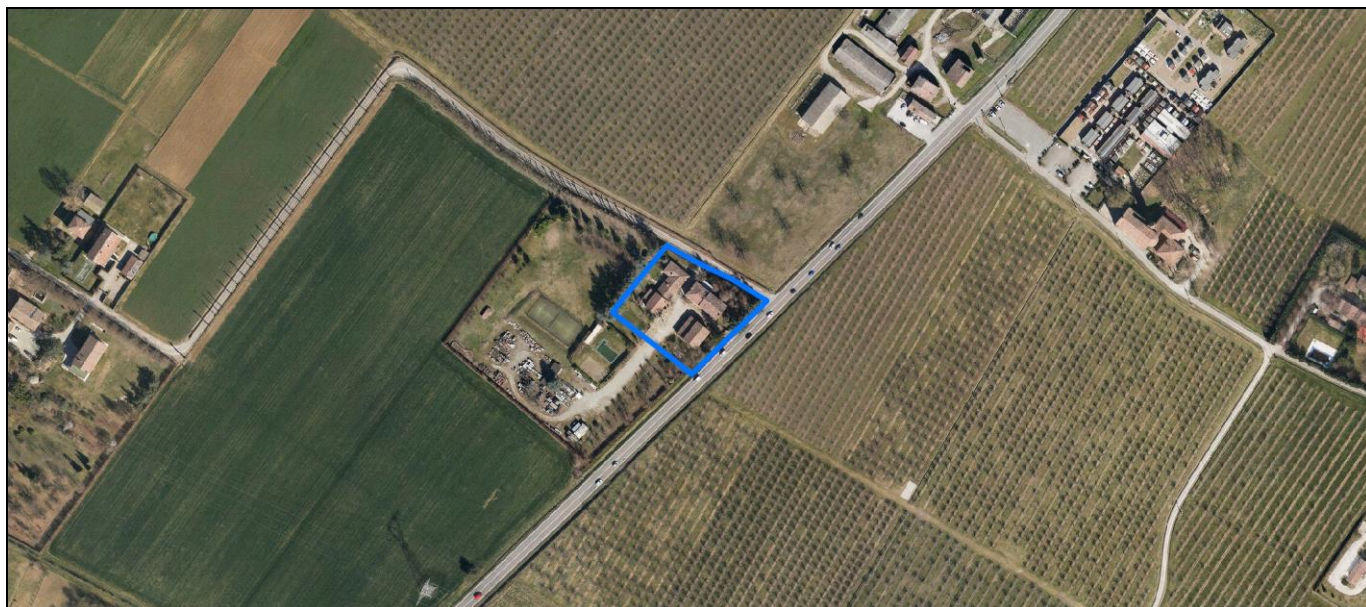

La perimetrazione del nucleo soprariportata è ai soli fini indicativi e non ha alcuna ricaduta normativa sulla base della disciplina di PUG.

Comune di Modena

**Codice nucleo: 257\_154dr**

nucleo recuperato

## LOCALIZZAZIONE

*Indirizzo:* STRADA BELLARIA

*Numero civico:* 320

*Riferimenti catastali:* Foglio: 257

*Mappale:* 154

## FUNZIONI

- |                                                 |                                              |                                           |                                                     |
|-------------------------------------------------|----------------------------------------------|-------------------------------------------|-----------------------------------------------------|
| <input checked="" type="checkbox"/> Residenza   | <input checked="" type="checkbox"/> Deposito | <input type="checkbox"/> Allevamento      | <input type="checkbox"/> Centro Aziendale           |
| <input type="checkbox"/> Serra/vivaio           | <input type="checkbox"/> Agriturismo         | <input type="checkbox"/> Maneggio         | <input type="checkbox"/> Impianto di trasformazione |
| <input type="checkbox"/> Altre attività econom. | <input type="checkbox"/> Fattoria didattica  | <input type="checkbox"/> Imp. tecnologico | <input type="checkbox"/> Attività agricola residua  |

*Note:*

## DESCRIZIONE DELL'IMPIANTO INSEDIATIVO

**Impianto storico**

*Numero edifici:* 3

*Numero edifici oggetto di indagine:* 1

- ☐ Vincolo Monumentale D.Lgs. 42/2004
- ☐ Vincolo Giardino di notevole interesse
- ☐ Presenza di edifici estranei all'impianto -

*Assetto morfologico:* corte aperta

*Elementi componenti presenti:*

- |                                                    |                                               |                                              |                                                          |
|----------------------------------------------------|-----------------------------------------------|----------------------------------------------|----------------------------------------------------------|
| <input checked="" type="checkbox"/> recinzione     | <input type="checkbox"/> manufatto funzionale | <input type="checkbox"/> albero singolo      | <input checked="" type="checkbox"/> alberatura a macchia |
| <input checked="" type="checkbox"/> pavimentazione | <input checked="" type="checkbox"/> siepe     | <input type="checkbox"/> alberatura a filare | <input type="checkbox"/> altro                           |

*Note elementi:*

## RELAZIONI CON IL CONTESTO TERRITORIALE

*Tipo di accesso:* ☐ accesso indiretto ☒ accesso diretto da viabilità ☐ accesso tramite stradello

*Contesto paesaggistico:*

- |                                                             |                                                              |
|-------------------------------------------------------------|--------------------------------------------------------------|
| <input type="checkbox"/> appartenenza ad agglomerato rurale | <input type="checkbox"/> prossimità a territorio urbanizzato |
| <input checked="" type="checkbox"/> insediamento isolato    | <input type="checkbox"/> prossimità ad infrastrutture        |
| <input type="checkbox"/> prossimità ad area produttiva      | <input type="checkbox"/> prossimità a corso d'acqua          |

*Criticità ambientali:* fonti esterne  
(allevamento bovini 140 m)

## NOTE



**SCHEDA ANALITICA EDIFICIO**

**N. 4261**

Codice nucleo: 257\_154dr

Codice edificio: 29010

**LOCALIZZAZIONE**

Indirizzo: STRADA BELLARIA

civico: 320

Riferimenti catastali 2019

Foglio: 257 Mappale: 154

Quartiere: 3 - BUON PASTORE - S.AGNESE - S.DAMASO

**FUNZIONE**

Funzione principale: residenza

Funzione secondaria ---

Stato di utilizzazione: in uso

☐ Edificio produttivo agricolo dismesso

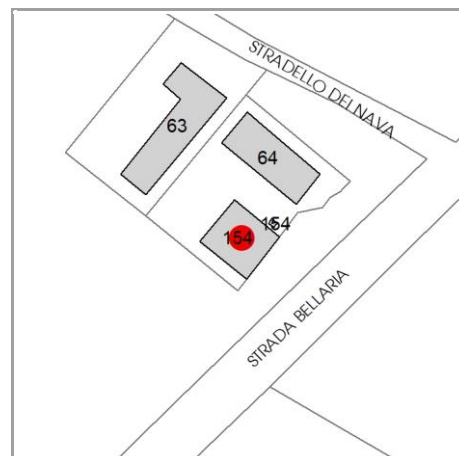

**CARATTERISTICHE DELL'EDIFICIO**

Numero di piani: 1

Numero di alloggi: 1

Superficie abitazione (mq): 221

Superficie altre funzioni (mq): 0

Epoca di costruzione: dal 1801 al 1900

Tipologia edilizia storica: **stalla e fienile**

☒ Coerenza con l'impianto storico originario

Integrità tipologica: alterata

Tipo di alterazione: alterazione dell'involucro

Stato di conservazione: buono

Vincolo Monumentale D.Lgs. 42/2004: non presente

**VALUTAZIONE**

☐ Valore Storico Architettonico

☒ Valore Storico Culturale Testimoniale

☐ Valore Storico Culturale Testimoniale - Edilizia Minore

**NOTE**

## DOCUMENTAZIONE FOTOGRAFICA

Foto censimento 1985/1987



Foto censimento 2017/2020

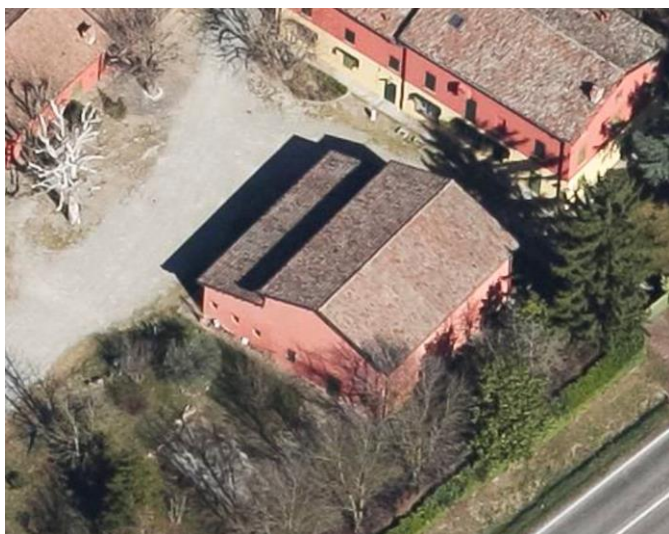



# CENSIMENTO PATRIMONIO EDILIZIO 2021

## TERRITORIO RURALE

N° IDENTIFICATIVO SCHEDA: 4262

Codice nucleo: 257\_218



Foto aerea 2019 - C.G.R. s.p.a. Parma scala 1:5000



Foto aerea 2019 scala 1:2000

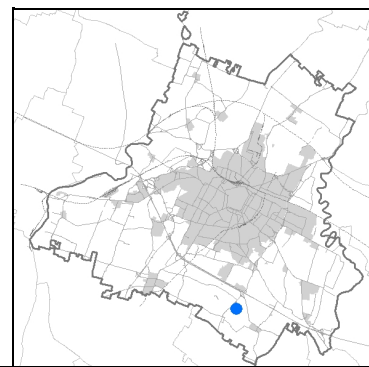

Estratto di mappa 2019 scala 1:2000

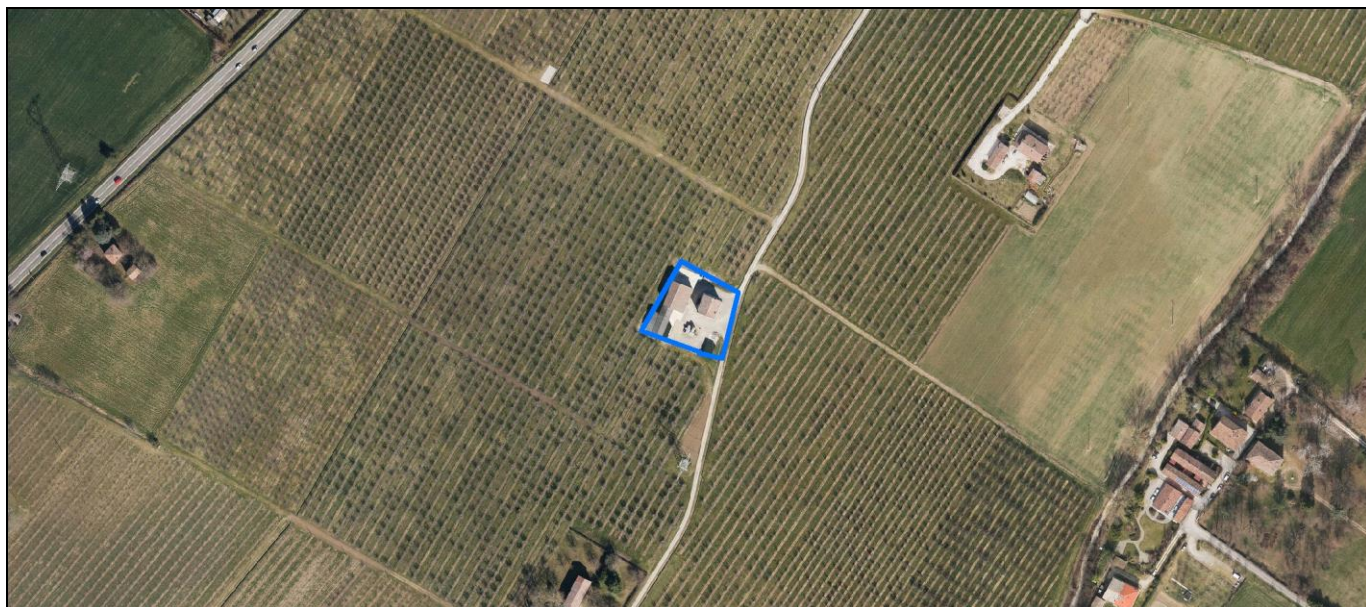
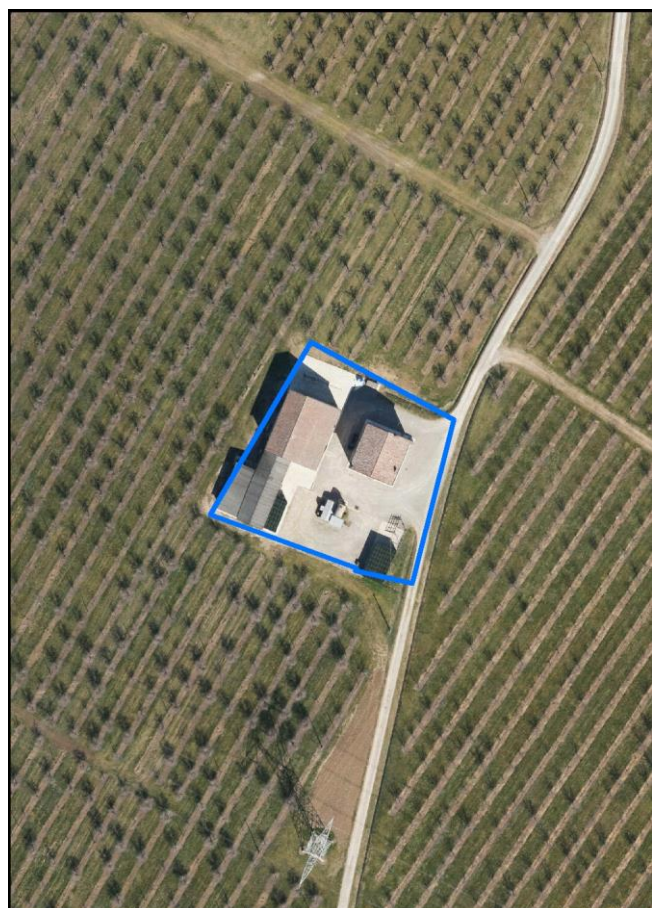

La perimetrazione del nucleo soprariportata è ai soli fini indicativi e non ha alcuna ricaduta normativa sulla base della disciplina di PUG.



Comune di Modena

**Codice nucleo: 257\_218**

## LOCALIZZAZIONE

*Indirizzo:* STRADA SANTA MARIA E SAN MARTINO

*Numero civico:* 12

*Riferimenti catastali:* Foglio: 257

*Mappale:* 153

## FUNZIONI

- |                                                 |                                              |                                           |                                                      |
|-------------------------------------------------|----------------------------------------------|-------------------------------------------|------------------------------------------------------|
| <input checked="" type="checkbox"/> Residenza   | <input checked="" type="checkbox"/> Deposito | <input type="checkbox"/> Allevamento      | <input checked="" type="checkbox"/> Centro Aziendale |
| <input type="checkbox"/> Serra/vivaio           | <input type="checkbox"/> Agriturismo         | <input type="checkbox"/> Maneggio         | <input type="checkbox"/> Impianto di trasformazione  |
| <input type="checkbox"/> Altre attività econom. | <input type="checkbox"/> Fattoria didattica  | <input type="checkbox"/> Imp. tecnologico | <input type="checkbox"/> Attività agricola residua   |

*Note:*

## DESCRIZIONE DELL'IMPIANTO INSEDIATIVO

**Impianto storico**

*Numero edifici:* 2

*Numero edifici oggetto di indagine:* 2

- ☐ Vincolo Monumentale D.Lgs. 42/2004
- ☐ Vincolo Giardino di notevole interesse
- ☐ Presenza di edifici estranei all'impianto -

*Assetto morfologico:* corte aperta

*Elementi componenti presenti:*

- |                                         |                                               |                                              |                                               |
|-----------------------------------------|-----------------------------------------------|----------------------------------------------|-----------------------------------------------|
| <input type="checkbox"/> recinzione     | <input type="checkbox"/> manufatto funzionale | <input type="checkbox"/> albero singolo      | <input type="checkbox"/> alberatura a macchia |
| <input type="checkbox"/> pavimentazione | <input type="checkbox"/> siepe                | <input type="checkbox"/> alberatura a filare | <input type="checkbox"/> altro                |

*Note elementi:*

## RELAZIONI CON IL CONTESTO TERRITORIALE

*Tipo di accesso:* ☐ accesso indiretto ☐ accesso diretto da viabilità ☒ accesso tramite stradello

*Contesto paesaggistico:*

- |                                                             |                                                              |
|-------------------------------------------------------------|--------------------------------------------------------------|
| <input type="checkbox"/> appartenenza ad agglomerato rurale | <input type="checkbox"/> prossimità a territorio urbanizzato |
| <input checked="" type="checkbox"/> insediamento isolato    | <input type="checkbox"/> prossimità ad infrastrutture        |
| <input type="checkbox"/> prossimità ad area produttiva      | <input type="checkbox"/> prossimità a corso d'acqua          |

*Criticità ambientali:* assenti

## NOTE

**SCHEDA ANALITICA EDIFICIO**

**N. 4262**

Codice nucleo: 257\_218

Codice edificio: 29036

**LOCALIZZAZIONE**

Indirizzo: VIA SAN MARTINO

civico: 12

Riferimenti catastali 2019

Foglio: 257 Mappale: 152

Quartiere: 3 - BUON PASTORE - S.AGNESE - S.DAMASO

**FUNZIONE**

Funzione principale: deposito

Funzione secondaria ---

Stato di utilizzazione: in uso

☐ Edificio produttivo agricolo dismesso

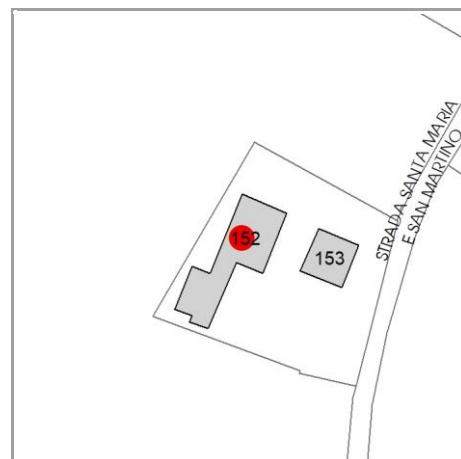

**CARATTERISTICHE DELL'EDIFICIO**

Numero di piani: 2

Numero di alloggi: 1

Superficie abitazione (mq): 0

Superficie altre funzioni (mq): 400

Epoca di costruzione: dal 1901 al 1945

Tipologia edilizia storica: **stalla e fienile**

☒ Coerenza con l'impianto storico originario

Integrità tipologica: alterata

Tipo di alterazione: ampliamento

Stato di conservazione: medio

Vincolo Monumentale D.Lgs. 42/2004: non presente

**VALUTAZIONE**

☐ Valore Storico Architettonico

☒ Valore Storico Culturale Testimoniale

☐ Valore Storico Culturale Testimoniale - Edilizia Minore

**NOTE**

## DOCUMENTAZIONE FOTOGRAFICA

Foto censimento 1985/1987



Foto censimento 2017/2020



# CENSIMENTO PATRIMONIO EDILIZIO 2021

## TERRITORIO RURALE

N° IDENTIFICATIVO SCHEDA: 4263

Codice nucleo: 257\_218



Foto aerea 2019 - C.G.R. s.p.a. Parma scala 1:5000



Foto aerea 2019 scala 1:2000

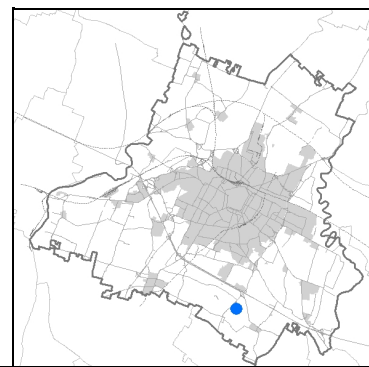

Estratto di mappa 2019 scala 1:2000

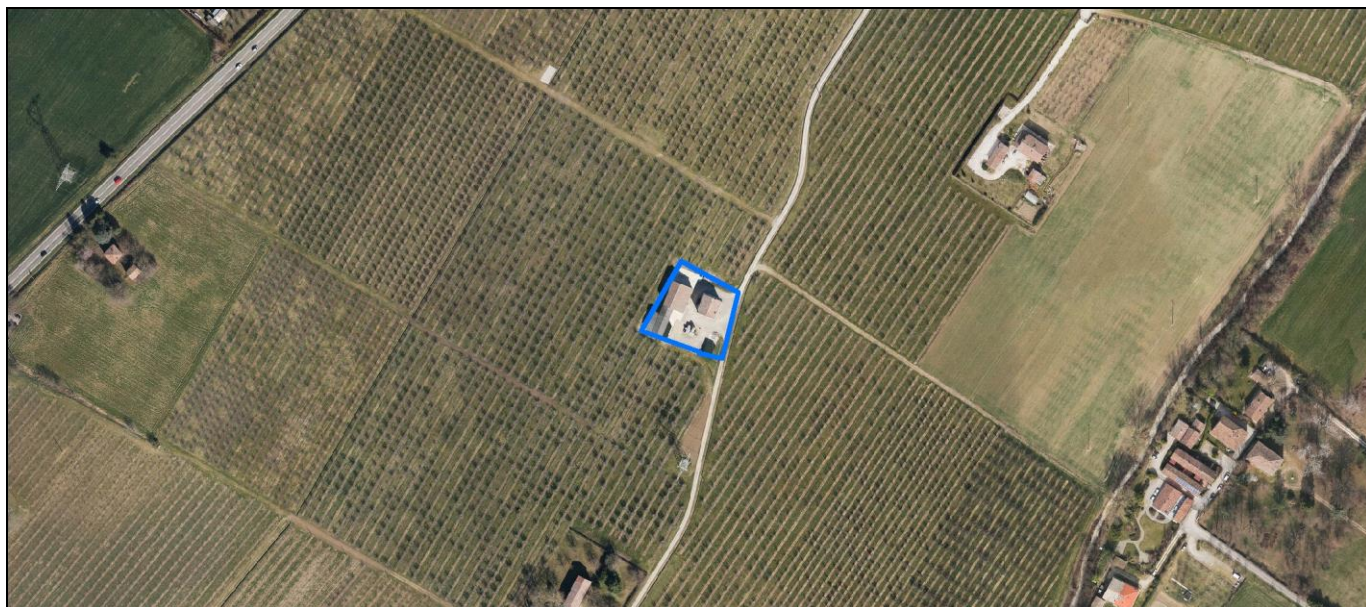
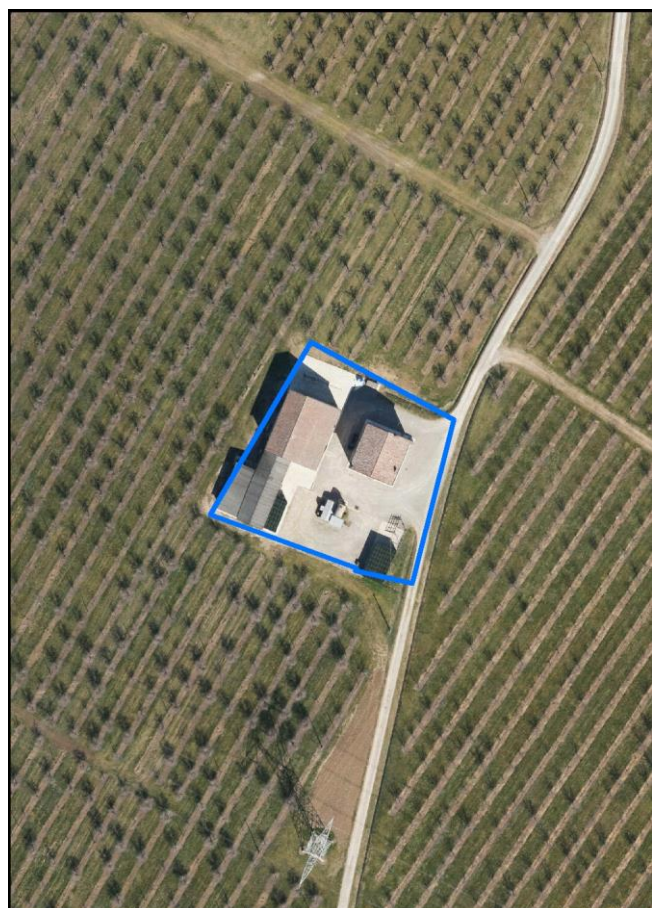

La perimetrazione del nucleo soprariportata è ai soli fini indicativi e non ha alcuna ricaduta normativa sulla base della disciplina di PUG.

Comune di Modena

**Codice nucleo: 257\_218**

## LOCALIZZAZIONE

*Indirizzo:* STRADA SANTA MARIA E SAN MARTINO

*Numero civico:* 12

*Riferimenti catastali:* Foglio: 257

*Mappale:* 153

## FUNZIONI

- |                                                 |                                              |                                           |                                                      |
|-------------------------------------------------|----------------------------------------------|-------------------------------------------|------------------------------------------------------|
| <input checked="" type="checkbox"/> Residenza   | <input checked="" type="checkbox"/> Deposito | <input type="checkbox"/> Allevamento      | <input checked="" type="checkbox"/> Centro Aziendale |
| <input type="checkbox"/> Serra/vivaio           | <input type="checkbox"/> Agriturismo         | <input type="checkbox"/> Maneggio         | <input type="checkbox"/> Impianto di trasformazione  |
| <input type="checkbox"/> Altre attività econom. | <input type="checkbox"/> Fattoria didattica  | <input type="checkbox"/> Imp. tecnologico | <input type="checkbox"/> Attività agricola residua   |

*Note:*

## DESCRIZIONE DELL'IMPIANTO INSEDIATIVO

**Impianto storico**

*Numero edifici:* 2

*Numero edifici oggetto di indagine:* 2

- ☐ Vincolo Monumentale D.Lgs. 42/2004
- ☐ Vincolo Giardino di notevole interesse
- ☐ Presenza di edifici estranei all'impianto -

*Assetto morfologico:* corte aperta

*Elementi componenti presenti:*

- |                                         |                                               |                                              |                                               |
|-----------------------------------------|-----------------------------------------------|----------------------------------------------|-----------------------------------------------|
| <input type="checkbox"/> recinzione     | <input type="checkbox"/> manufatto funzionale | <input type="checkbox"/> albero singolo      | <input type="checkbox"/> alberatura a macchia |
| <input type="checkbox"/> pavimentazione | <input type="checkbox"/> siepe                | <input type="checkbox"/> alberatura a filare | <input type="checkbox"/> altro                |

*Note elementi:*

## RELAZIONI CON IL CONTESTO TERRITORIALE

*Tipo di accesso:* ☐ accesso indiretto ☐ accesso diretto da viabilità ☒ accesso tramite stradello

*Contesto paesaggistico:*

- |                                                             |                                                              |
|-------------------------------------------------------------|--------------------------------------------------------------|
| <input type="checkbox"/> appartenenza ad agglomerato rurale | <input type="checkbox"/> prossimità a territorio urbanizzato |
| <input checked="" type="checkbox"/> insediamento isolato    | <input type="checkbox"/> prossimità ad infrastrutture        |
| <input type="checkbox"/> prossimità ad area produttiva      | <input type="checkbox"/> prossimità a corso d'acqua          |

*Criticità ambientali:* assenti

## NOTE

**SCHEDA ANALITICA EDIFICIO**

**N. 4263**

Codice nucleo: 257\_218

Codice edificio: 29051

**LOCALIZZAZIONE**

Indirizzo: VIA SAN MARTINO

civico: 12

Riferimenti catastali 2019

Foglio: 257 Mappale: 153

Quartiere: 3 - BUON PASTORE - S.AGNESE - S.DAMASO

**FUNZIONE**

Funzione principale: residenza

Funzione secondaria ---

Stato di utilizzazione: in uso

☐ Edificio produttivo agricolo dismesso

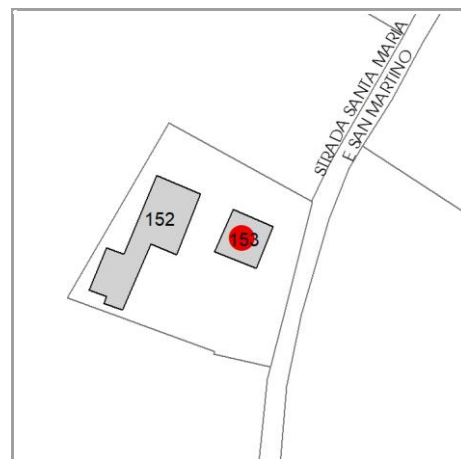

**CARATTERISTICHE DELL'EDIFICIO**

Numero di piani: 2

Numero di alloggi: 1

Superficie abitazione (mq): 180

Superficie altre funzioni (mq): 0

Epoca di costruzione: dal 1901 al 1945

Tipologia edilizia storica: **casa colonica**

☒ Coerenza con l'impianto storico originario

Integrità tipologica: originaria

Tipo di alterazione: ---

Stato di conservazione: medio

Vincolo Monumentale D.Lgs. 42/2004: non presente

**VALUTAZIONE**

☐ Valore Storico Architettonico

☒ Valore Storico Culturale Testimoniale

☐ Valore Storico Culturale Testimoniale - Edilizia Minore

**NOTE**



## DOCUMENTAZIONE FOTOGRAFICA

Foto censimento 1985/1987



Foto censimento 2017/2020

# CENSIMENTO PATRIMONIO EDILIZIO 2021 TERRITORIO RURALE

N° IDENTIFICATIVO SCHEDA: 4264

Codice nucleo: 258\_10dr



Foto aerea 2019 - C.G.R. s.p.a. Parma scala 1:5000



Foto aerea 2019 scala 1: 2000

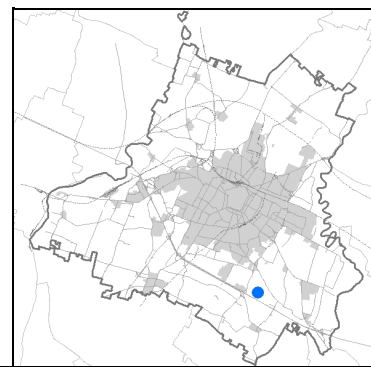

Estratto di mappa 2019 scala 1: 2000

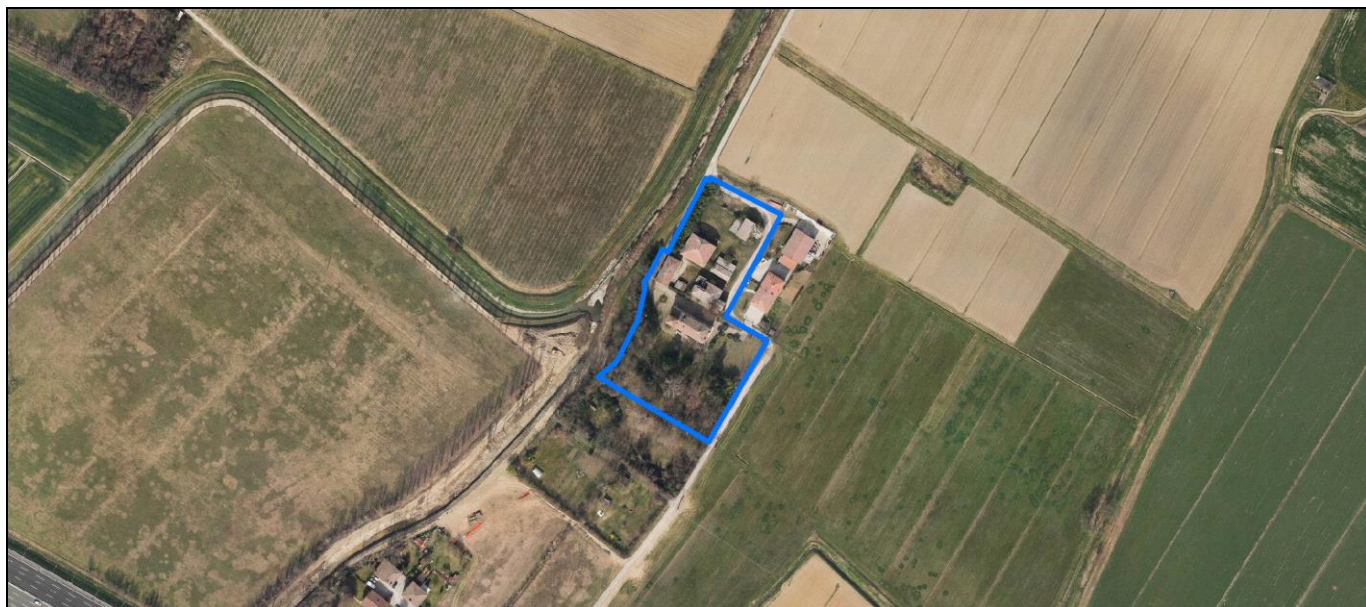

La perimetrazione del nucleo soprariportata è ai soli fini indicativi e non ha alcuna ricaduta normativa sulla base della disciplina di PUG.

Comune di Modena

**Codice nucleo: 258\_10dr**

nucleo recuperato

## LOCALIZZAZIONE

*Indirizzo:* STRADA GHERBELLA

*Numero civico:* 152

*Riferimenti catastali:* Foglio: 258

*Mappale:* 10

## FUNZIONI

- |                                                 |                                             |                                           |                                                     |
|-------------------------------------------------|---------------------------------------------|-------------------------------------------|-----------------------------------------------------|
| <input checked="" type="checkbox"/> Residenza   | <input type="checkbox"/> Deposito           | <input type="checkbox"/> Allevamento      | <input type="checkbox"/> Centro Aziendale           |
| <input type="checkbox"/> Serra/vivaio           | <input type="checkbox"/> Agriturismo        | <input type="checkbox"/> Maneggio         | <input type="checkbox"/> Impianto di trasformazione |
| <input type="checkbox"/> Altre attività econom. | <input type="checkbox"/> Fattoria didattica | <input type="checkbox"/> Imp. tecnologico | <input type="checkbox"/> Attività agricola residua  |

*Note:*

## DESCRIZIONE DELL'IMPIANTO INSEDIATIVO

**Impianto storico**

*Numero edifici:* 7

*Numero edifici oggetto di indagine:* 5

- ☐ Vincolo Monumentale D.Lgs. 42/2004
- ☒ Vincolo Giardino di notevole interesse **ALB132**
- ☐ Presenza di edifici estranei all'impianto -

*Assetto morfologico:* disposizione libera

*Elementi componenti presenti:*

- |                                                |                                                          |                                                    |                                                          |
|------------------------------------------------|----------------------------------------------------------|----------------------------------------------------|----------------------------------------------------------|
| <input checked="" type="checkbox"/> recinzione | <input checked="" type="checkbox"/> manufatto funzionale | <input checked="" type="checkbox"/> albero singolo | <input checked="" type="checkbox"/> alberatura a macchia |
| <input type="checkbox"/> pavimentazione        | <input checked="" type="checkbox"/> siepe                | <input type="checkbox"/> alberatura a filare       | <input type="checkbox"/> altro                           |

*Note elementi:*

## RELAZIONI CON IL CONTESTO TERRITORIALE

*Tipo di accesso:* ☐ accesso indiretto ☐ accesso diretto da viabilità ☒ accesso tramite stradello

*Contesto paesaggistico:*

- |                                                                        |                                                                |
|------------------------------------------------------------------------|----------------------------------------------------------------|
| <input checked="" type="checkbox"/> appartenenza ad agglomerato rurale | <input type="checkbox"/> prossimità a territorio urbanizzato   |
| <input type="checkbox"/> insediamento isolato                          | <input type="checkbox"/> prossimità ad infrastrutture          |
| <input type="checkbox"/> prossimità ad area produttiva                 | <input checked="" type="checkbox"/> prossimità a corso d'acqua |

*Criticità ambientali:* assenti

## NOTE

Il giardino di notevole interesse occupa solo una parte del nucleo.



**SCHEDA ANALITICA EDIFICIO**

**N. 4264**

Codice nucleo: 258\_10dr

Codice edificio: 29088

Villa Diena e pertinenze

**LOCALIZZAZIONE**

Indirizzo: STRADA GHERBELLA

civico: 152

Riferimenti catastali 2019

Foglio: 258 Mappale: 5

Quartiere: 3 - BUON PASTORE - S.AGNESE - S.DAMASO

**FUNZIONE**

Funzione principale: fienile

Funzione secondaria ---

Stato di utilizzazione: non in uso

☒ Edificio produttivo agricolo dismesso

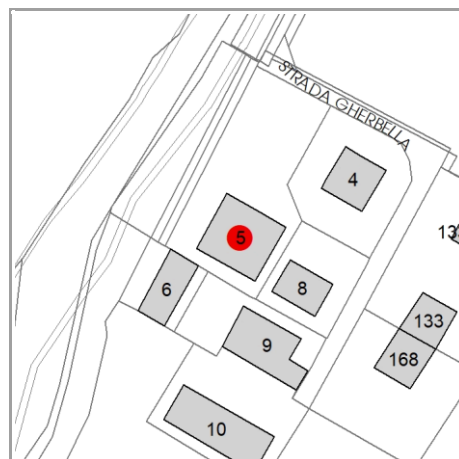

**CARATTERISTICHE DELL'EDIFICIO**

Numero di piani: 1

Numero di alloggi: 0

Superficie abitazione (mq): 0

Superficie altre funzioni (mq): 292

Epoca di costruzione: fino al 1800

Tipologia edilizia storica: **stalla e fienile**

☒ Coerenza con l'impianto storico originario

Integrità tipologica: originaria

Tipo di alterazione: ---

Stato di conservazione: scarso

Vincolo Monumentale D.Lgs. 42/2004: non presente

**VALUTAZIONE**

☐ Valore Storico Architettonico

☒ Valore Storico Culturale Testimoniale

☐ Valore Storico Culturale Testimoniale - Edilizia Minore

**NOTE**

## DOCUMENTAZIONE FOTOGRAFICA

Foto censimento 1985/1987



Foto censimento 2017/2020



# CENSIMENTO PATRIMONIO EDILIZIO 2021 TERRITORIO RURALE

N° IDENTIFICATIVO SCHEDA: 4265

Codice nucleo: 258\_10dr



Foto aerea 2019 - C.G.R. s.p.a. Parma scala 1:5000



Foto aerea 2019 scala 1:2000

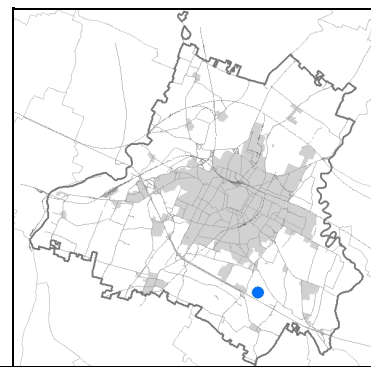

Estratto di mappa 2019 scala 1:2000

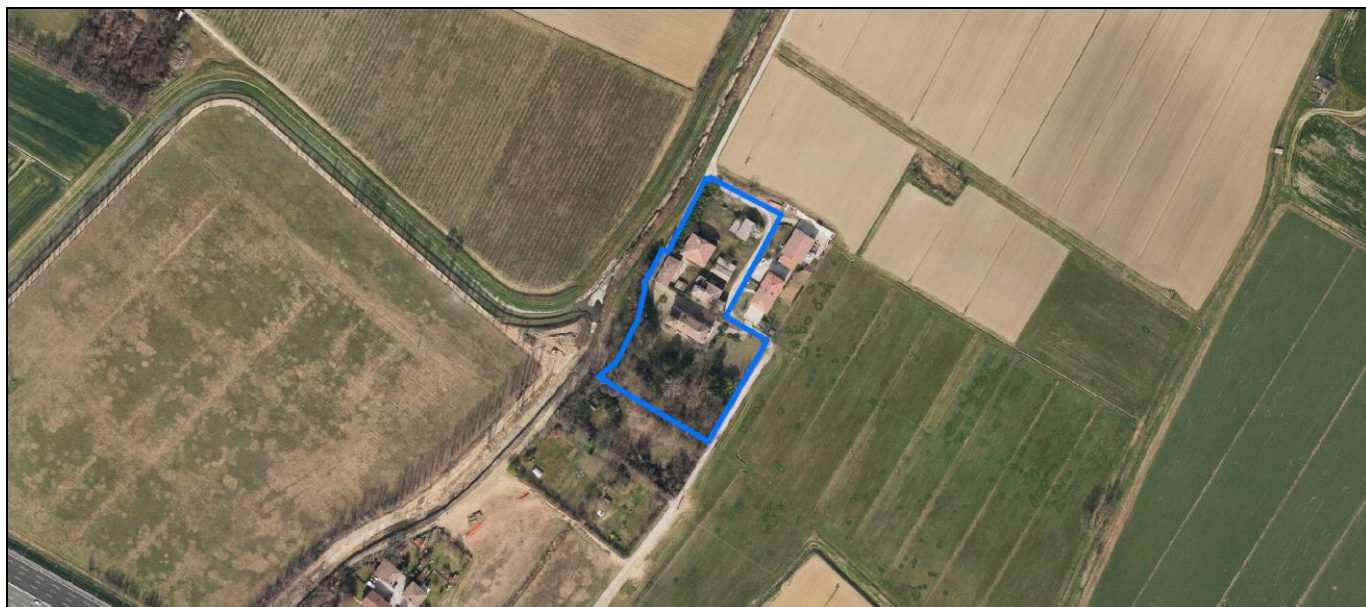
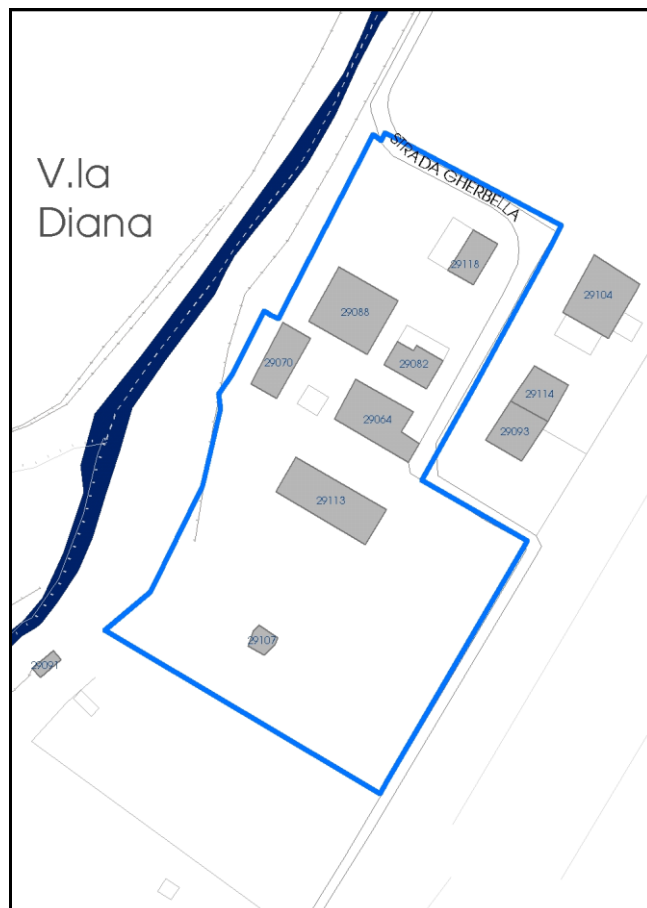

La perimetrazione del nucleo soprariportata è ai soli fini indicativi e non ha alcuna ricaduta normativa sulla base della disciplina di PUG.



Comune di Modena

**Codice nucleo: 258\_10dr**

nucleo recuperato

## LOCALIZZAZIONE

*Indirizzo:* STRADA GHERBELLA

*Numero civico:* 152

*Riferimenti catastali:* Foglio: 258

*Mappale:* 10

## FUNZIONI

- |                                                 |                                             |                                           |                                                     |
|-------------------------------------------------|---------------------------------------------|-------------------------------------------|-----------------------------------------------------|
| <input checked="" type="checkbox"/> Residenza   | <input type="checkbox"/> Deposito           | <input type="checkbox"/> Allevamento      | <input type="checkbox"/> Centro Aziendale           |
| <input type="checkbox"/> Serra/vivaio           | <input type="checkbox"/> Agriturismo        | <input type="checkbox"/> Maneggio         | <input type="checkbox"/> Impianto di trasformazione |
| <input type="checkbox"/> Altre attività econom. | <input type="checkbox"/> Fattoria didattica | <input type="checkbox"/> Imp. tecnologico | <input type="checkbox"/> Attività agricola residua  |

*Note:*

## DESCRIZIONE DELL'IMPIANTO INSEDIATIVO

**Impianto storico**

*Numero edifici:* 7

*Numero edifici oggetto di indagine:* 5

- ☐ Vincolo Monumentale D.Lgs. 42/2004
- ☒ Vincolo Giardino di notevole interesse **ALB132**
- ☐ Presenza di edifici estranei all'impianto -

*Assetto morfologico:* disposizione libera

*Elementi componenti presenti:*

- |                                                |                                                          |                                                    |                                                          |
|------------------------------------------------|----------------------------------------------------------|----------------------------------------------------|----------------------------------------------------------|
| <input checked="" type="checkbox"/> recinzione | <input checked="" type="checkbox"/> manufatto funzionale | <input checked="" type="checkbox"/> albero singolo | <input checked="" type="checkbox"/> alberatura a macchia |
| <input type="checkbox"/> pavimentazione        | <input checked="" type="checkbox"/> siepe                | <input type="checkbox"/> alberatura a filare       | <input type="checkbox"/> altro                           |

*Note elementi:*

## RELAZIONI CON IL CONTESTO TERRITORIALE

*Tipo di accesso:* ☐ accesso indiretto ☐ accesso diretto da viabilità ☒ accesso tramite stradello

*Contesto paesaggistico:*

- |                                                                        |                                                                |
|------------------------------------------------------------------------|----------------------------------------------------------------|
| <input checked="" type="checkbox"/> appartenenza ad agglomerato rurale | <input type="checkbox"/> prossimità a territorio urbanizzato   |
| <input type="checkbox"/> insediamento isolato                          | <input type="checkbox"/> prossimità ad infrastrutture          |
| <input type="checkbox"/> prossimità ad area produttiva                 | <input checked="" type="checkbox"/> prossimità a corso d'acqua |

*Criticità ambientali:* assenti

## NOTE

Il giardino di notevole interesse occupa solo una parte del nucleo.

**SCHEDA ANALITICA EDIFICIO**

**N. 4265**

Codice nucleo: 258\_10dr

Codice edificio: 29070

Villa Diena e pertinenze

**LOCALIZZAZIONE**

Indirizzo: STRADA GHERBELLA

civico: 152

Riferimenti catastali 2019

Foglio: 258 Mappale: 6

Quartiere: 3 - BUON PASTORE - S.AGNESE - S.DAMASO

**FUNZIONE**

Funzione principale: residenza

Funzione secondaria ---

Stato di utilizzazione: in uso

☐ Edificio produttivo agricolo dismesso

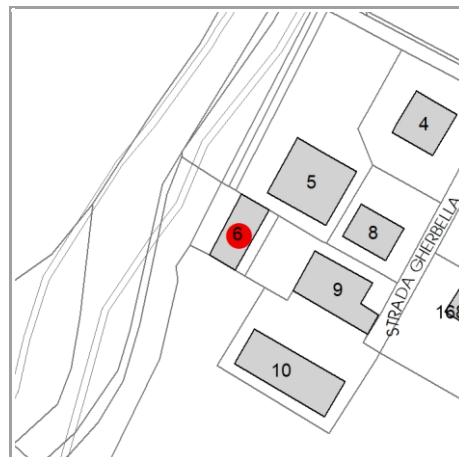

**CARATTERISTICHE DELL'EDIFICIO**

Numero di piani: 2

Numero di alloggi: 1

Superficie abitazione (mq): 148

Superficie altre funzioni (mq): 0

Epoca di costruzione: fino al 1800

Tipologia edilizia storica: **casa padronale**

☒ Coerenza con l'impianto storico originario

Integrità tipologica: originaria

Tipo di alterazione: ---

Stato di conservazione: buono

Vincolo Monumentale D.Lgs. 42/2004: non presente

**VALUTAZIONE**

☐ Valore Storico Architettonico

☒ Valore Storico Culturale Testimoniale

☐ Valore Storico Culturale Testimoniale - Edilizia Minore

**NOTE**

## DOCUMENTAZIONE FOTOGRAFICA

Foto censimento 1985/1987



Foto censimento 2017/2020





# CENSIMENTO PATRIMONIO EDILIZIO 2021

## TERRITORIO RURALE

N° IDENTIFICATIVO SCHEDA: 4266

Codice nucleo: 258\_10dr



Foto aerea 2019 - C.G.R. s.p.a. Parma scala 1:5000



Foto aerea 2019 scala 1:2000

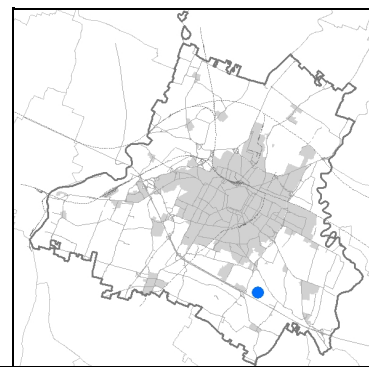

Estratto di mappa 2019 scala 1:2000

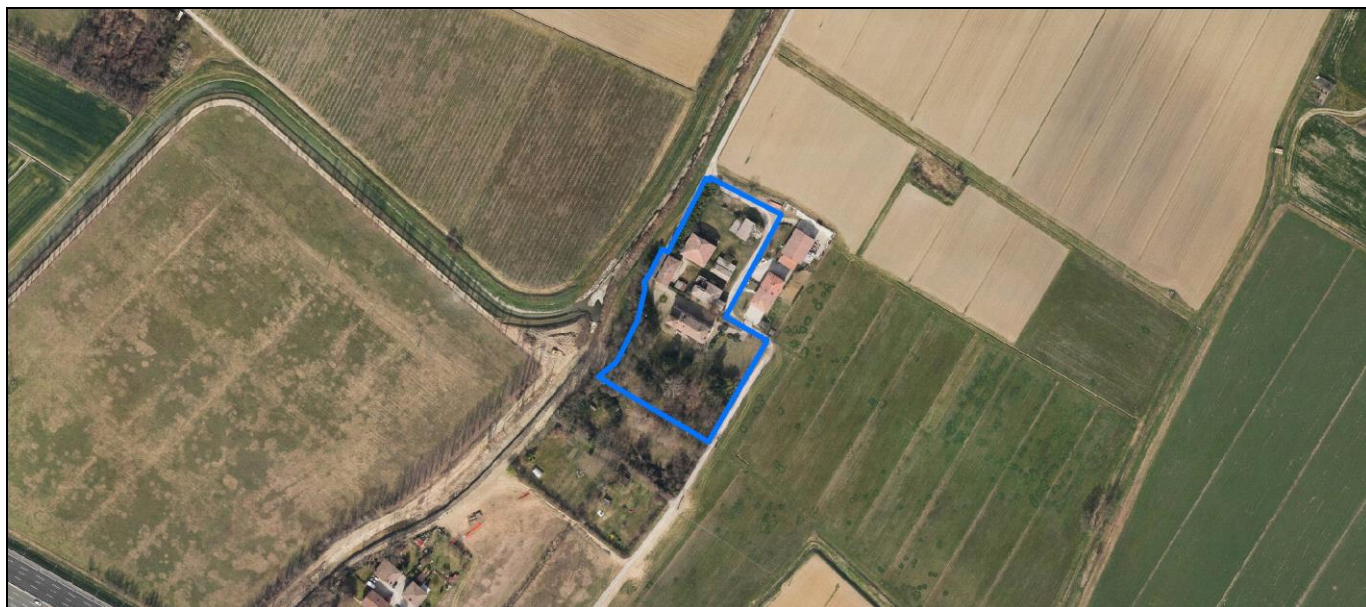
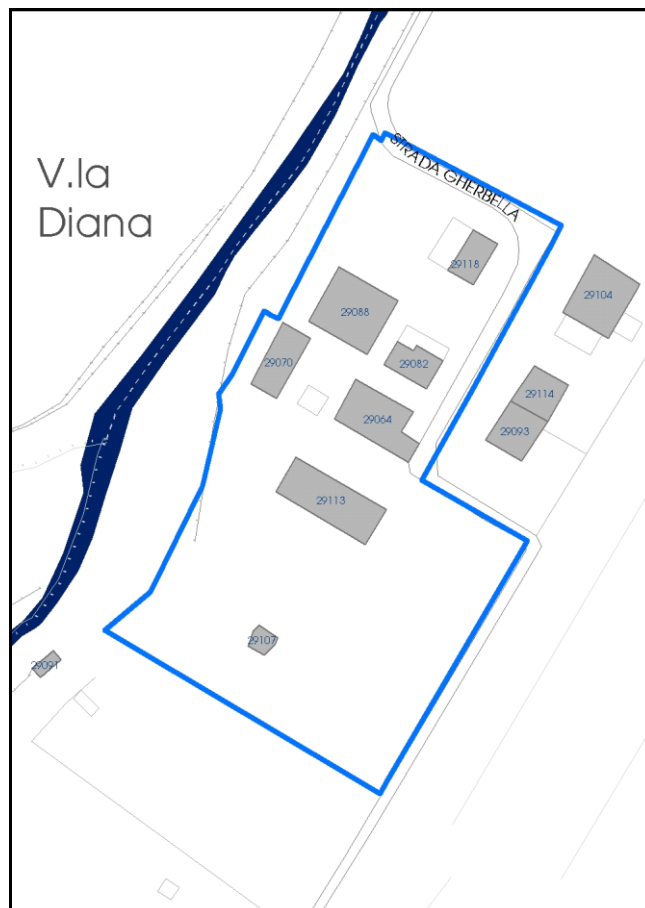

La perimetrazione del nucleo soprariportata è ai soli fini indicativi e non ha alcuna ricaduta normativa sulla base della disciplina di PUG.

Comune di Modena

**Codice nucleo: 258\_10dr**

nucleo recuperato

## LOCALIZZAZIONE

*Indirizzo:* STRADA GHERBELLA

*Numero civico:* 152

*Riferimenti catastali:* Foglio: 258

*Mappale:* 10

## FUNZIONI

- |                                                 |                                             |                                           |                                                     |
|-------------------------------------------------|---------------------------------------------|-------------------------------------------|-----------------------------------------------------|
| <input checked="" type="checkbox"/> Residenza   | <input type="checkbox"/> Deposito           | <input type="checkbox"/> Allevamento      | <input type="checkbox"/> Centro Aziendale           |
| <input type="checkbox"/> Serra/vivaio           | <input type="checkbox"/> Agriturismo        | <input type="checkbox"/> Maneggio         | <input type="checkbox"/> Impianto di trasformazione |
| <input type="checkbox"/> Altre attività econom. | <input type="checkbox"/> Fattoria didattica | <input type="checkbox"/> Imp. tecnologico | <input type="checkbox"/> Attività agricola residua  |

*Note:*

## DESCRIZIONE DELL'IMPIANTO INSEDIATIVO

**Impianto storico**

*Numero edifici:* 7

*Numero edifici oggetto di indagine:* 5

- ☐ Vincolo Monumentale D.Lgs. 42/2004
- ☒ Vincolo Giardino di notevole interesse **ALB132**
- ☐ Presenza di edifici estranei all'impianto -

*Assetto morfologico:* disposizione libera

*Elementi componenti presenti:*

- |                                                |                                                          |                                                    |                                                          |
|------------------------------------------------|----------------------------------------------------------|----------------------------------------------------|----------------------------------------------------------|
| <input checked="" type="checkbox"/> recinzione | <input checked="" type="checkbox"/> manufatto funzionale | <input checked="" type="checkbox"/> albero singolo | <input checked="" type="checkbox"/> alberatura a macchia |
| <input type="checkbox"/> pavimentazione        | <input checked="" type="checkbox"/> siepe                | <input type="checkbox"/> alberatura a filare       | <input type="checkbox"/> altro                           |

*Note elementi:*

## RELAZIONI CON IL CONTESTO TERRITORIALE

*Tipo di accesso:* ☐ accesso indiretto ☐ accesso diretto da viabilità ☒ accesso tramite stradello

*Contesto paesaggistico:*

- |                                                                        |                                                                |
|------------------------------------------------------------------------|----------------------------------------------------------------|
| <input checked="" type="checkbox"/> appartenenza ad agglomerato rurale | <input type="checkbox"/> prossimità a territorio urbanizzato   |
| <input type="checkbox"/> insediamento isolato                          | <input type="checkbox"/> prossimità ad infrastrutture          |
| <input type="checkbox"/> prossimità ad area produttiva                 | <input checked="" type="checkbox"/> prossimità a corso d'acqua |

*Criticità ambientali:* assenti

## NOTE

Il giardino di notevole interesse occupa solo una parte del nucleo.

**SCHEDA ANALITICA EDIFICIO**

**N. 4266**

Codice nucleo: 258\_10dr

Codice edificio: 29082

Villa Diena e pertinenze

**LOCALIZZAZIONE**

Indirizzo: STRADA GHERBELLA

civico: 152

Riferimenti catastali 2019

Foglio: 258 Mappale: 8

Quartiere: 3 - BUON PASTORE - S.AGNESE - S.DAMASO

**FUNZIONE**

Funzione principale: stalla

Funzione secondaria ---

Stato di utilizzazione: non in uso

☒ Edificio produttivo agricolo dismesso

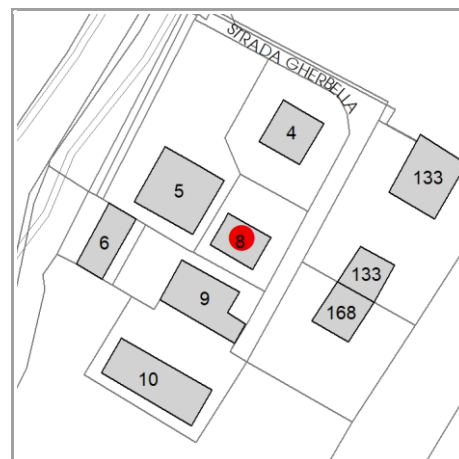

**CARATTERISTICHE DELL'EDIFICIO**

Numero di piani: 1

Numero di alloggi: 0

Superficie abitazione (mq): 0

Superficie altre funzioni (mq): 104

Epoca di costruzione: fino al 1800

Tipologia edilizia storica: **stalla e fienile**

☒ Coerenza con l'impianto storico originario

Integrità tipologica: originaria

Tipo di alterazione: ---

Stato di conservazione: scarso

Vincolo Monumentale D.Lgs. 42/2004: non presente

**VALUTAZIONE**

☐ Valore Storico Architettonico

☒ Valore Storico Culturale Testimoniale

☐ Valore Storico Culturale Testimoniale - Edilizia Minore

**NOTE**



## DOCUMENTAZIONE FOTOGRAFICA

Foto censimento 1985/1987



Foto censimento 2017/2020



# CENSIMENTO PATRIMONIO EDILIZIO 2021

## TERRITORIO RURALE

N° IDENTIFICATIVO SCHEDA: 4267

Codice nucleo: 258\_10dr



Foto aerea 2019 - C.G.R. s.p.a. Parma scala 1:5000



Foto aerea 2019 scala 1:2000

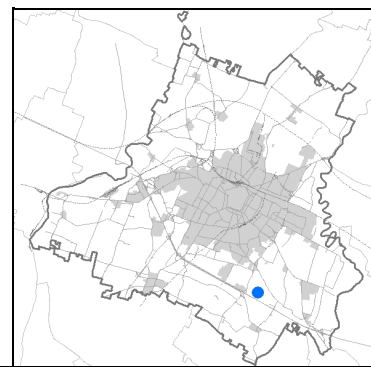

Estratto di mappa 2019 scala 1:2000

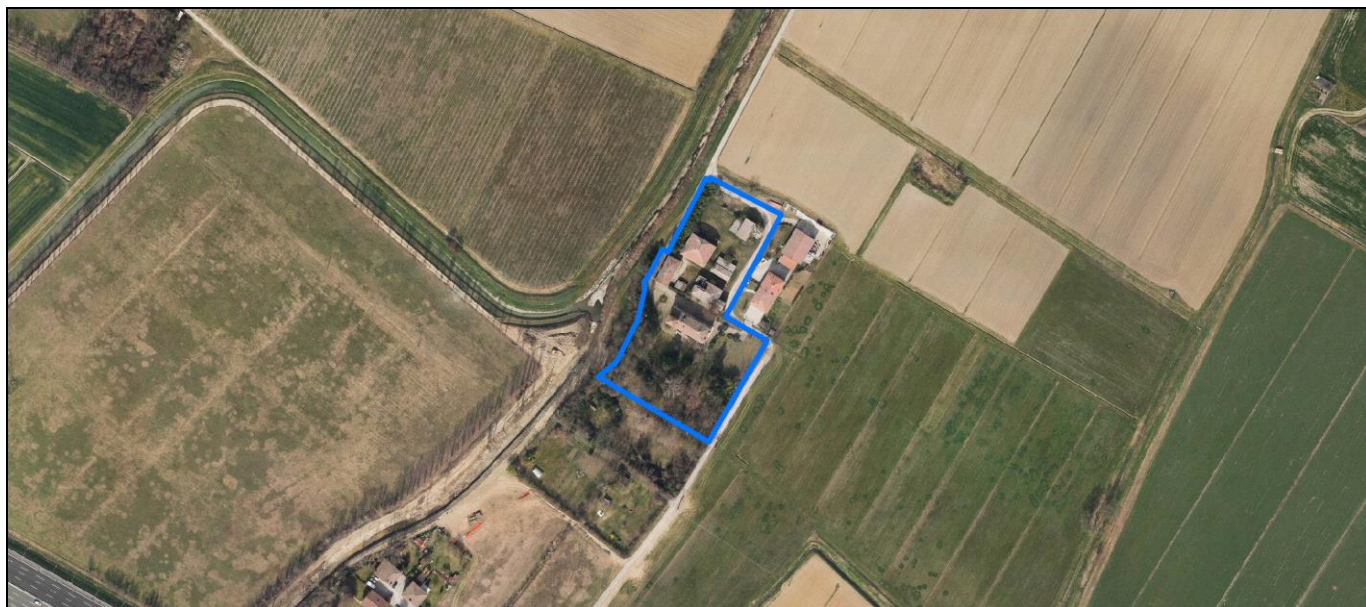

La perimetrazione del nucleo soprariportata è ai soli fini indicativi e non ha alcuna ricaduta normativa sulla base della disciplina di PUG.

Comune di Modena

**Codice nucleo: 258\_10dr**

nucleo recuperato

## LOCALIZZAZIONE

*Indirizzo:* STRADA GHERBELLA

*Numero civico:* 152

*Riferimenti catastali:* Foglio: 258

*Mappale:* 10

## FUNZIONI

- |                                                 |                                             |                                           |                                                     |
|-------------------------------------------------|---------------------------------------------|-------------------------------------------|-----------------------------------------------------|
| <input checked="" type="checkbox"/> Residenza   | <input type="checkbox"/> Deposito           | <input type="checkbox"/> Allevamento      | <input type="checkbox"/> Centro Aziendale           |
| <input type="checkbox"/> Serra/vivaio           | <input type="checkbox"/> Agriturismo        | <input type="checkbox"/> Maneggio         | <input type="checkbox"/> Impianto di trasformazione |
| <input type="checkbox"/> Altre attività econom. | <input type="checkbox"/> Fattoria didattica | <input type="checkbox"/> Imp. tecnologico | <input type="checkbox"/> Attività agricola residua  |

*Note:*

## DESCRIZIONE DELL'IMPIANTO INSEDIATIVO

**Impianto storico**

*Numero edifici:* 7

*Numero edifici oggetto di indagine:* 5

- ☐ Vincolo Monumentale D.Lgs. 42/2004
- ☒ Vincolo Giardino di notevole interesse **ALB132**
- ☐ Presenza di edifici estranei all'impianto -

*Assetto morfologico:* disposizione libera

*Elementi componenti presenti:*

- |                                                |                                                          |                                                    |                                                          |
|------------------------------------------------|----------------------------------------------------------|----------------------------------------------------|----------------------------------------------------------|
| <input checked="" type="checkbox"/> recinzione | <input checked="" type="checkbox"/> manufatto funzionale | <input checked="" type="checkbox"/> albero singolo | <input checked="" type="checkbox"/> alberatura a macchia |
| <input type="checkbox"/> pavimentazione        | <input checked="" type="checkbox"/> siepe                | <input type="checkbox"/> alberatura a filare       | <input type="checkbox"/> altro                           |

*Note elementi:*

## RELAZIONI CON IL CONTESTO TERRITORIALE

*Tipo di accesso:* ☐ accesso indiretto ☐ accesso diretto da viabilità ☒ accesso tramite stradello

*Contesto paesaggistico:*

- |                                                                        |                                                                |
|------------------------------------------------------------------------|----------------------------------------------------------------|
| <input checked="" type="checkbox"/> appartenenza ad agglomerato rurale | <input type="checkbox"/> prossimità a territorio urbanizzato   |
| <input type="checkbox"/> insediamento isolato                          | <input type="checkbox"/> prossimità ad infrastrutture          |
| <input type="checkbox"/> prossimità ad area produttiva                 | <input checked="" type="checkbox"/> prossimità a corso d'acqua |

*Criticità ambientali:* assenti

## NOTE

Il giardino di notevole interesse occupa solo una parte del nucleo.



**SCHEDA ANALITICA EDIFICIO**

**N. 4267**

Codice nucleo: 258\_10dr

Codice edificio: 29064

Villa Diena e pertinenze

**LOCALIZZAZIONE**

Indirizzo: STRADA GHERBELLA

civico: 152

Riferimenti catastali 2019

Foglio: 258 Mappale: 9

Quartiere: 3 - BUON PASTORE - S.AGNESE - S.DAMASO

**FUNZIONE**

Funzione principale: residenza

Funzione secondaria ---

Stato di utilizzazione: non in uso

☒ Edificio produttivo agricolo dismesso

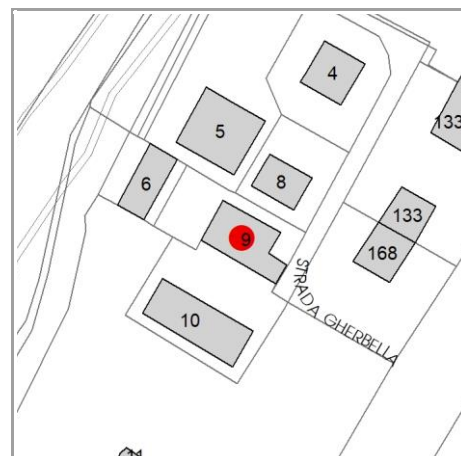

**CARATTERISTICHE DELL'EDIFICIO**

Numero di piani: 2

Numero di alloggi: 1

Superficie abitazione (mq): 242

Superficie altre funzioni (mq): 0

Epoca di costruzione: fino al 1800

Tipologia edilizia storica: **casa colonica**

☒ Coerenza con l'impianto storico originario

Integrità tipologica: originaria

Tipo di alterazione: ---

Stato di conservazione: pessimo

Vincolo Monumentale D.Lgs. 42/2004: non presente

**VALUTAZIONE**

☐ Valore Storico Architettonico

☒ Valore Storico Culturale Testimoniale

☐ Valore Storico Culturale Testimoniale - Edilizia Minore

**NOTE**

## DOCUMENTAZIONE FOTOGRAFICA

Foto censimento 1985/1987



Foto censimento 2017/2020

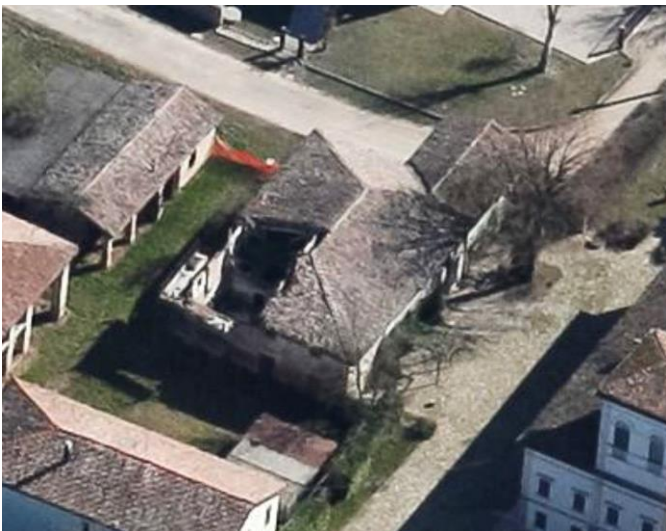

# CENSIMENTO PATRIMONIO EDILIZIO 2021

## TERRITORIO RURALE

N° IDENTIFICATIVO SCHEDA: 4268

Codice nucleo: 258\_10dr



Foto aerea 2019 - C.G.R. s.p.a. Parma scala 1:5000



Foto aerea 2019 scala 1:2000

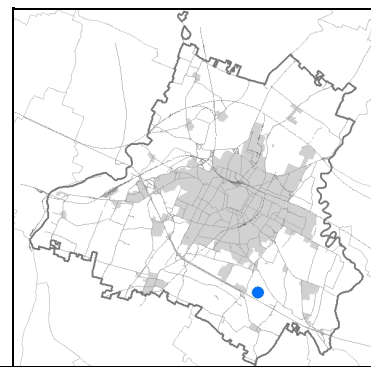

Estratto di mappa 2019 scala 1:2000

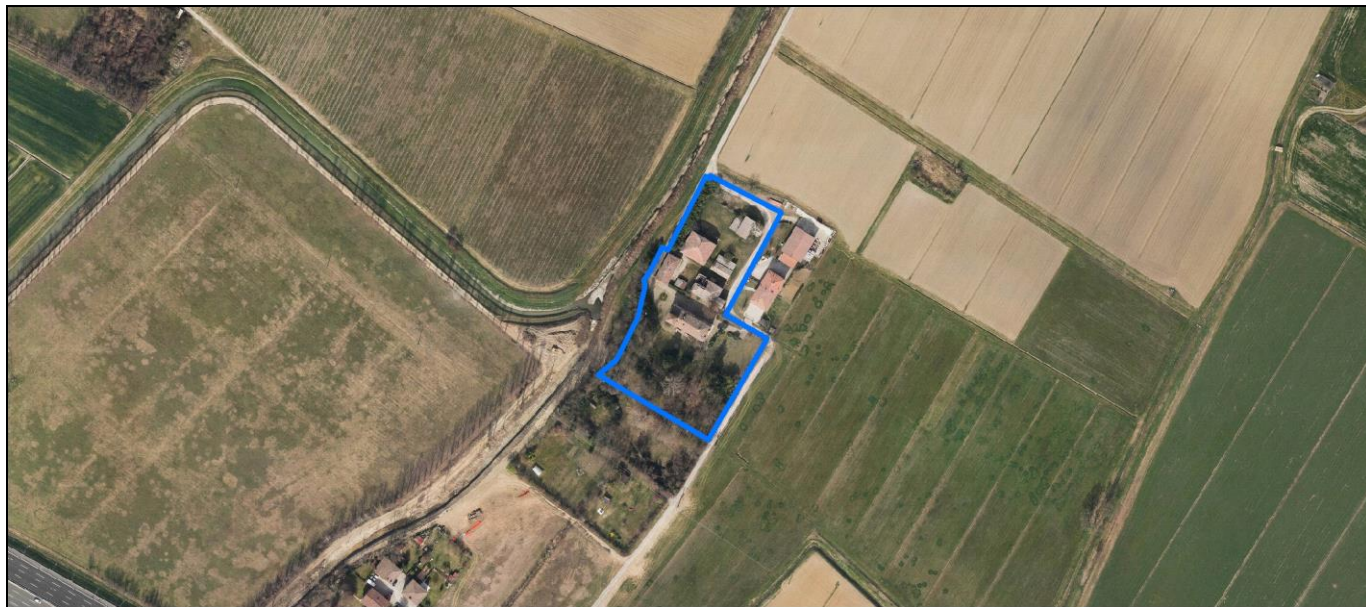

La perimetrazione del nucleo soprariportata è ai soli fini indicativi e non ha alcuna ricaduta normativa sulla base della disciplina di PUG.



Comune di Modena

**Codice nucleo: 258\_10dr**

nucleo recuperato

## LOCALIZZAZIONE

*Indirizzo:* STRADA GHERBELLA

*Numero civico:* 152

*Riferimenti catastali:* Foglio: 258

*Mappale:* 10

## FUNZIONI

- |                                                 |                                             |                                           |                                                     |
|-------------------------------------------------|---------------------------------------------|-------------------------------------------|-----------------------------------------------------|
| <input checked="" type="checkbox"/> Residenza   | <input type="checkbox"/> Deposito           | <input type="checkbox"/> Allevamento      | <input type="checkbox"/> Centro Aziendale           |
| <input type="checkbox"/> Serra/vivaio           | <input type="checkbox"/> Agriturismo        | <input type="checkbox"/> Maneggio         | <input type="checkbox"/> Impianto di trasformazione |
| <input type="checkbox"/> Altre attività econom. | <input type="checkbox"/> Fattoria didattica | <input type="checkbox"/> Imp. tecnologico | <input type="checkbox"/> Attività agricola residua  |

*Note:*

## DESCRIZIONE DELL'IMPIANTO INSEDIATIVO

**Impianto storico**

*Numero edifici:* 7

*Numero edifici oggetto di indagine:* 5

- ☐ Vincolo Monumentale D.Lgs. 42/2004
- ☒ Vincolo Giardino di notevole interesse **ALB132**
- ☐ Presenza di edifici estranei all'impianto -

*Assetto morfologico:* disposizione libera

*Elementi componenti presenti:*

- |                                                |                                                          |                                                    |                                                          |
|------------------------------------------------|----------------------------------------------------------|----------------------------------------------------|----------------------------------------------------------|
| <input checked="" type="checkbox"/> recinzione | <input checked="" type="checkbox"/> manufatto funzionale | <input checked="" type="checkbox"/> albero singolo | <input checked="" type="checkbox"/> alberatura a macchia |
| <input type="checkbox"/> pavimentazione        | <input checked="" type="checkbox"/> siepe                | <input type="checkbox"/> alberatura a filare       | <input type="checkbox"/> altro                           |

*Note elementi:*

## RELAZIONI CON IL CONTESTO TERRITORIALE

*Tipo di accesso:* ☐ accesso indiretto ☐ accesso diretto da viabilità ☒ accesso tramite stradello

*Contesto paesaggistico:*

- |                                                                        |                                                                |
|------------------------------------------------------------------------|----------------------------------------------------------------|
| <input checked="" type="checkbox"/> appartenenza ad agglomerato rurale | <input type="checkbox"/> prossimità a territorio urbanizzato   |
| <input type="checkbox"/> insediamento isolato                          | <input type="checkbox"/> prossimità ad infrastrutture          |
| <input type="checkbox"/> prossimità ad area produttiva                 | <input checked="" type="checkbox"/> prossimità a corso d'acqua |

*Criticità ambientali:* assenti

## NOTE

Il giardino di notevole interesse occupa solo una parte del nucleo.

**SCHEDA ANALITICA EDIFICIO**

**N. 4268**

Codice nucleo: 258\_10dr

Codice edificio: 29113

Villa Diena e pertinenze

**LOCALIZZAZIONE**

Indirizzo: STRADA GHERBELLA

civico: 152

Riferimenti catastali 2019

Foglio: 258 Mappale: 10

Quartiere: 3 - BUON PASTORE - S.AGNESE - S.DAMASO

**FUNZIONE**

Funzione principale: residenza

Funzione secondaria ---

Stato di utilizzazione: in uso

☐ Edificio produttivo agricolo dismesso

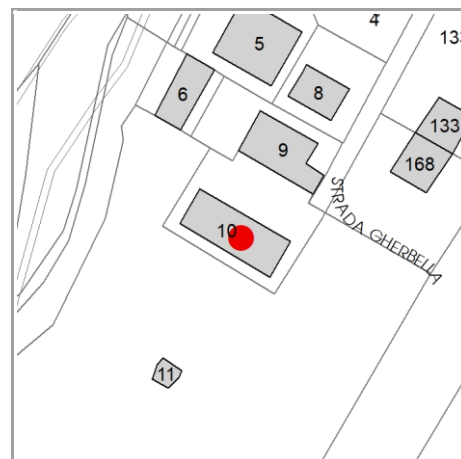

**CARATTERISTICHE DELL'EDIFICIO**

Numero di piani: 3

Numero di alloggi: 1

Superficie abitazione (mq): 294

Superficie altre funzioni (mq): 0

Epoca di costruzione: fino al 1800

Tipologia edilizia storica: **villa monumentale**

☒ Coerenza con l'impianto storico originario

Integrità tipologica: originaria

Tipo di alterazione: ---

Stato di conservazione: buono

Vincolo Monumentale D.Lgs. 42/2004: non presente

**VALUTAZIONE**

☒ Valore Storico Architettonico

☐ Valore Storico Culturale Testimoniale

☐ Valore Storico Culturale Testimoniale - Edilizia Minore

**NOTE**

## DOCUMENTAZIONE FOTOGRAFICA

Foto censimento 1985/1987



Foto censimento 2017/2020





# CENSIMENTO PATRIMONIO EDILIZIO 2021

## TERRITORIO RURALE

N° IDENTIFICATIVO SCHEDA: 4269

Codice nucleo: 258\_355d



Foto aerea 2019 - C.G.R. s.p.a. Parma scala 1:5000



Foto aerea 2019 scala 1:2000

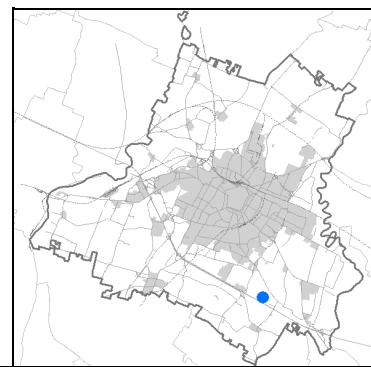

Estratto di mappa 2019 scala 1:2000

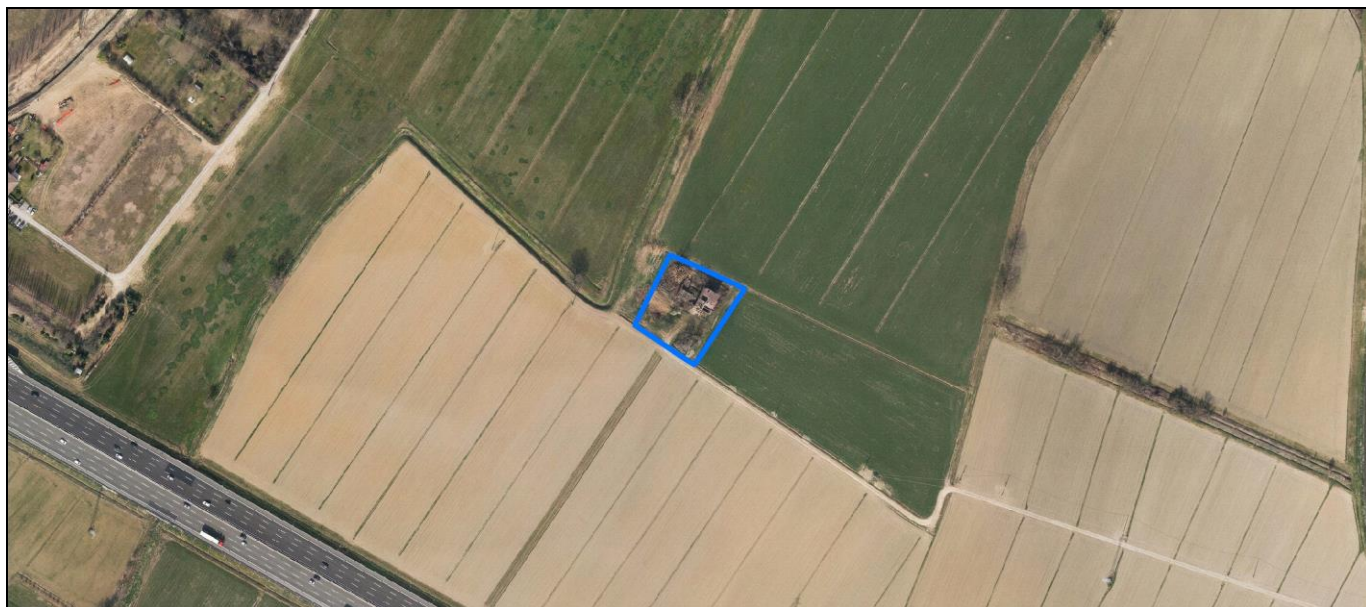
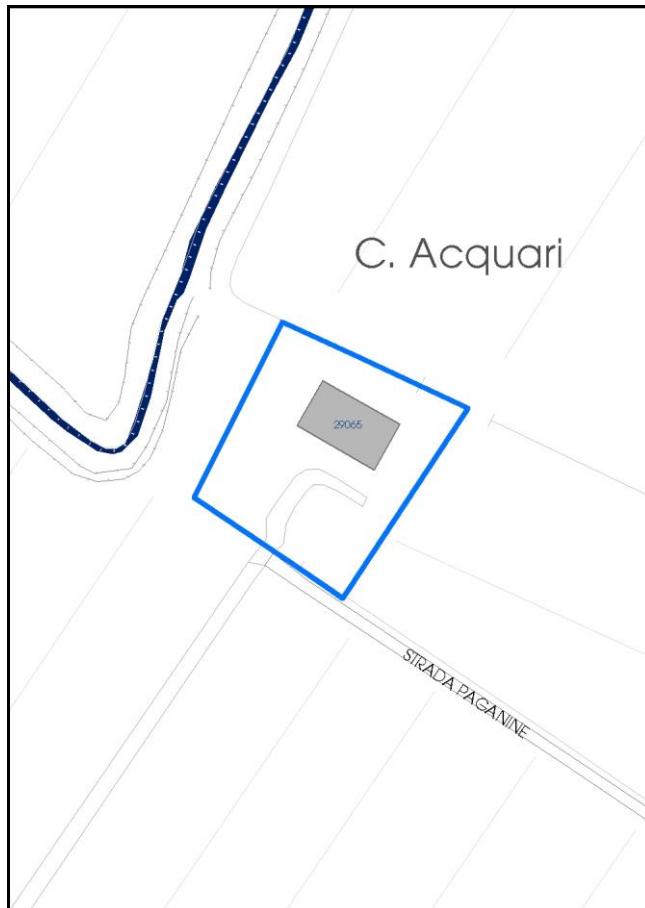

La perimetrazione del nucleo soprariportata è ai soli fini indicativi e non ha alcuna ricaduta normativa sulla base della disciplina di PUG.

Comune di Modena

**Codice nucleo: 258\_355d**

nucleo dismesso

## LOCALIZZAZIONE

*Indirizzo:* STRADA PAGANINE

*Numero civico:* 24

*Riferimenti catastali:* Foglio: 258

*Mappale:* 21

## FUNZIONI

- |                                                 |                                             |                                           |                                                     |
|-------------------------------------------------|---------------------------------------------|-------------------------------------------|-----------------------------------------------------|
| <input checked="" type="checkbox"/> Residenza   | <input type="checkbox"/> Deposito           | <input type="checkbox"/> Allevamento      | <input type="checkbox"/> Centro Aziendale           |
| <input type="checkbox"/> Serra/vivaio           | <input type="checkbox"/> Agriturismo        | <input type="checkbox"/> Maneggio         | <input type="checkbox"/> Impianto di trasformazione |
| <input type="checkbox"/> Altre attività econom. | <input type="checkbox"/> Fattoria didattica | <input type="checkbox"/> Imp. tecnologico | <input type="checkbox"/> Attività agricola residua  |

*Note:*

## DESCRIZIONE DELL'IMPIANTO INSEDIATIVO

**Impianto storico**

*Numero edifici:* 1

*Numero edifici oggetto di indagine:* 1

- ☐ Vincolo Monumentale D.Lgs. 42/2004
- ☐ Vincolo Giardino di notevole interesse
- ☐ Presenza di edifici estranei all'impianto -

*Assetto morfologico:* disposizione libera

*Elementi componenti presenti:*

- |                                         |                                               |                                              |                                                          |
|-----------------------------------------|-----------------------------------------------|----------------------------------------------|----------------------------------------------------------|
| <input type="checkbox"/> recinzione     | <input type="checkbox"/> manufatto funzionale | <input type="checkbox"/> albero singolo      | <input checked="" type="checkbox"/> alberatura a macchia |
| <input type="checkbox"/> pavimentazione | <input type="checkbox"/> siepe                | <input type="checkbox"/> alberatura a filare | <input type="checkbox"/> altro                           |

*Note elementi:*

## RELAZIONI CON IL CONTESTO TERRITORIALE

*Tipo di accesso:* ☐ accesso indiretto ☐ accesso diretto da viabilità ☐ accesso tramite stradello

*Contesto paesaggistico:*

- |                                                             |                                                                  |
|-------------------------------------------------------------|------------------------------------------------------------------|
| <input type="checkbox"/> appartenenza ad agglomerato rurale | <input type="checkbox"/> prossimità a territorio urbanizzato     |
| <input checked="" type="checkbox"/> insediamento isolato    | <input checked="" type="checkbox"/> prossimità ad infrastrutture |
| <input type="checkbox"/> prossimità ad area produttiva      | <input type="checkbox"/> prossimità a corso d'acqua              |

*Criticità ambientali:* assenti

## NOTE

**SCHEDA ANALITICA EDIFICIO**

**N. 4269**

Codice nucleo: 258\_355d

Codice edificio: 29065

**LOCALIZZAZIONE**

Indirizzo: STRADA PAGANINE

civico: 24

Riferimenti catastali 2019

Foglio: 258 Mappale: 21

Quartiere: 3 - BUON PASTORE - S.AGNESE - S.DAMASO

**FUNZIONE**

Funzione principale: residenza

Funzione secondaria deposito

Stato di utilizzazione: non in uso

☐ Edificio produttivo agricolo dismesso

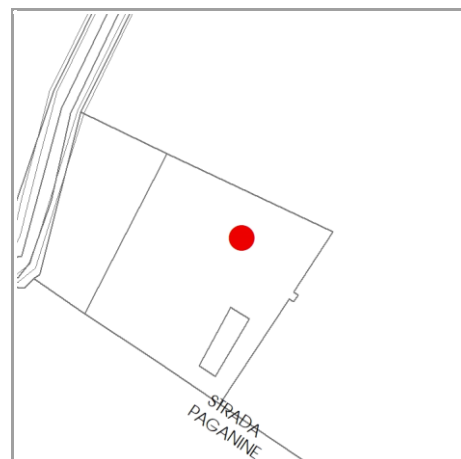

**CARATTERISTICHE DELL'EDIFICIO**

Numero di piani:

Numero di alloggi: 0

Superficie abitazione (mq): 0

Superficie altre funzioni (mq): 0

Epoca di costruzione: dal 1801 al 1900

Tipologia edilizia storica: **edificio a blocco**

☒ Coerenza con l'impianto storico originario

Integrità tipologica:

Tipo di alterazione: ---

Stato di conservazione: rudere

Vincolo Monumentale D.Lgs. 42/2004: non presente

**VALUTAZIONE**

☐ Valore Storico Architettonico

☒ Valore Storico Culturale Testimoniale

☐ Valore Storico Culturale Testimoniale - Edilizia Minore

**NOTE**



## DOCUMENTAZIONE FOTOGRAFICA

Foto censimento 1985/1987



Foto censimento 2017/2020

# CENSIMENTO PATRIMONIO EDILIZIO 2021

## TERRITORIO RURALE

N° IDENTIFICATIVO SCHEDA: 4270

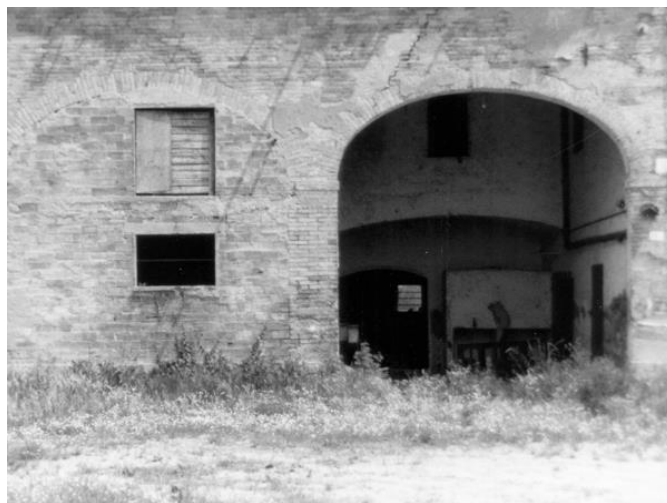
Codice nucleo: 258\_29dr



Foto aerea 2019 - C.G.R. s.p.a. Parma scala 1:5000



Foto aerea 2019 scala 1:2000

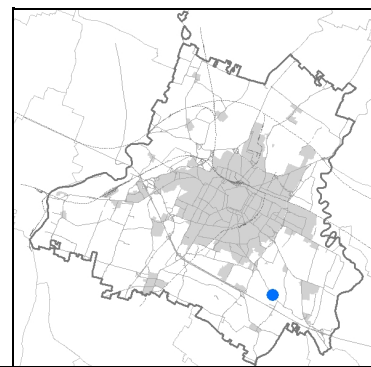

Estratto di mappa 2019 scala 1:2000

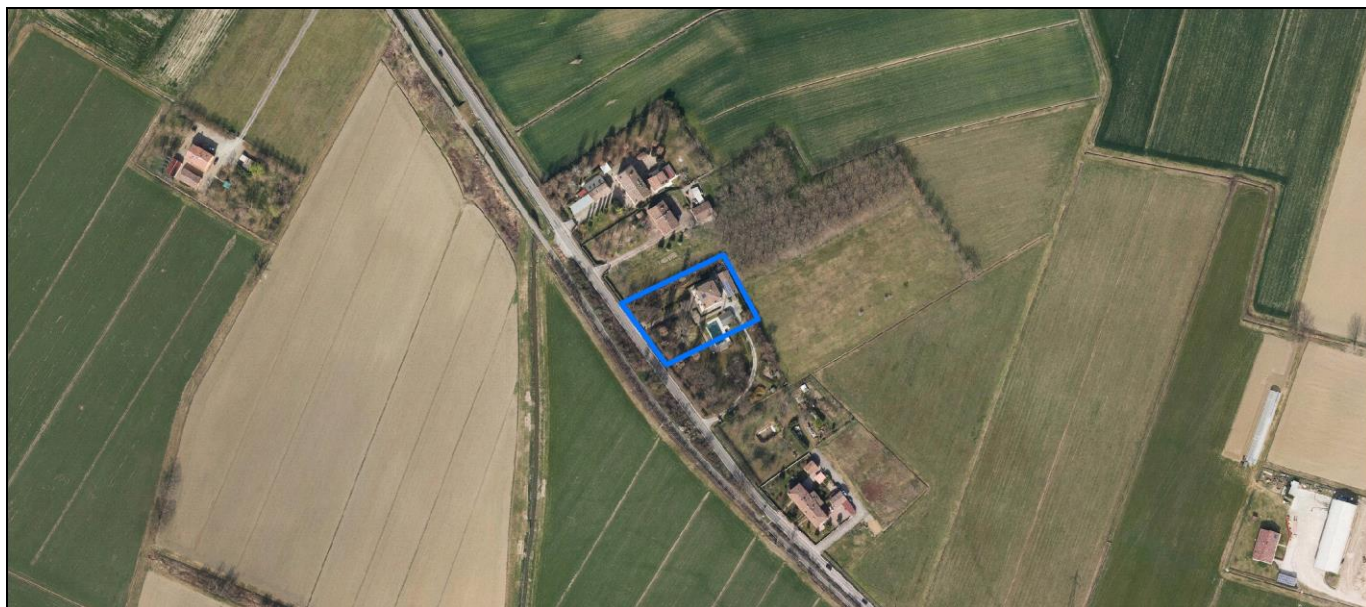

La perimetrazione del nucleo soprariportata è ai soli fini indicativi e non ha alcuna ricaduta normativa sulla base della disciplina di PUG.

Comune di Modena

**Codice nucleo: 258\_29dr**

nucleo recuperato

## LOCALIZZAZIONE

*Indirizzo:* STRADA GHERBELLA

*Numero civico:* 217

*Riferimenti catastali:* Foglio: 258

*Mappale:* 29

## FUNZIONI

- |                                                 |                                              |                                           |                                                     |
|-------------------------------------------------|----------------------------------------------|-------------------------------------------|-----------------------------------------------------|
| <input checked="" type="checkbox"/> Residenza   | <input checked="" type="checkbox"/> Deposito | <input type="checkbox"/> Allevamento      | <input type="checkbox"/> Centro Aziendale           |
| <input type="checkbox"/> Serra/vivaio           | <input type="checkbox"/> Agriturismo         | <input type="checkbox"/> Maneggio         | <input type="checkbox"/> Impianto di trasformazione |
| <input type="checkbox"/> Altre attività econom. | <input type="checkbox"/> Fattoria didattica  | <input type="checkbox"/> Imp. tecnologico | <input type="checkbox"/> Attività agricola residua  |

*Note:*

## DESCRIZIONE DELL'IMPIANTO INSEDIATIVO

**Impianto storico**

*Numero edifici:* 2

*Numero edifici oggetto di indagine:* 1

- ☐ Vincolo Monumentale D.Lgs. 42/2004
- ☐ Vincolo Giardino di notevole interesse
- ☐ Presenza di edifici estranei all'impianto -

*Assetto morfologico:* disposizione libera

*Elementi componenti presenti:*

- |                                                    |                                                          |                                              |                                                          |
|----------------------------------------------------|----------------------------------------------------------|----------------------------------------------|----------------------------------------------------------|
| <input checked="" type="checkbox"/> recinzione     | <input checked="" type="checkbox"/> manufatto funzionale | <input type="checkbox"/> albero singolo      | <input checked="" type="checkbox"/> alberatura a macchia |
| <input checked="" type="checkbox"/> pavimentazione | <input checked="" type="checkbox"/> siepe                | <input type="checkbox"/> alberatura a filare | <input type="checkbox"/> altro                           |

*Note elementi:*

## RELAZIONI CON IL CONTESTO TERRITORIALE

*Tipo di accesso:* ☐ accesso indiretto ☒ accesso diretto da viabilità ☐ accesso tramite stradello

*Contesto paesaggistico:*

- |                                                                        |                                                              |
|------------------------------------------------------------------------|--------------------------------------------------------------|
| <input checked="" type="checkbox"/> appartenenza ad agglomerato rurale | <input type="checkbox"/> prossimità a territorio urbanizzato |
| <input type="checkbox"/> insediamento isolato                          | <input type="checkbox"/> prossimità ad infrastrutture        |
| <input type="checkbox"/> prossimità ad area produttiva                 | <input type="checkbox"/> prossimità a corso d'acqua          |

*Criticità ambientali:* assenti

## NOTE



**SCHEDA ANALITICA EDIFICIO**

**N. 4270**

Codice nucleo: 258\_29dr

Codice edificio: 29054

**LOCALIZZAZIONE**

*Indirizzo:* STRADA GHERBELLA

*civico:* 217

*Riferimenti catastali 2019*

*Foglio:* 258 *Mappale:* 29

*Quartiere:* 3 - BUON PASTORE - S.AGNESE - S.DAMASO

**FUNZIONE**

*Funzione principale:* residenza

*Funzione secondaria* ---

*Stato di utilizzazione:* in uso

☐ *Edificio produttivo agricolo dismesso*

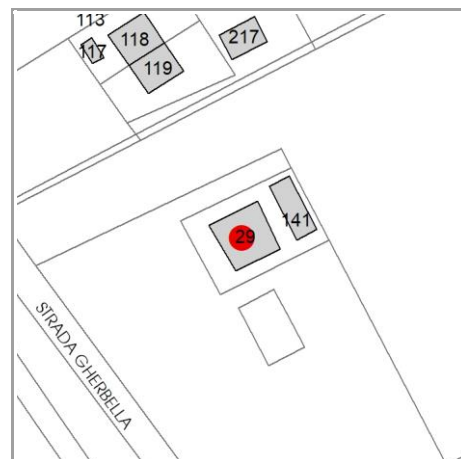

**CARATTERISTICHE DELL'EDIFICIO**

*Numero di piani:* 2

*Numero di alloggi:* 3

*Superficie abitazione (mq):* 190

*Superficie altre funzioni (mq):* 0

*Epoca di costruzione:* dal 1801 al 1900

*Tipologia edilizia storica:* **casa padronale**

☒ *Coerenza con l'impianto storico originario*

*Integrità tipologica:* originaria

*Tipo di alterazione:* ---

*Stato di conservazione:* buono

*Vincolo Monumentale D.Lgs. 42/2004:* non presente

**VALUTAZIONE**

☐ Valore Storico Architettonico

☒ Valore Storico Culturale Testimoniale

☐ Valore Storico Culturale Testimoniale - Edilizia Minore

**NOTE**

pannelli fotovoltaici integrati nella copertura

## DOCUMENTAZIONE FOTOGRAFICA

Foto censimento 1985/1987



Foto censimento 2017/2020





# CENSIMENTO PATRIMONIO EDILIZIO 2021

## TERRITORIO RURALE

N° IDENTIFICATIVO SCHEDA: 4271

Codice nucleo: 258\_33dr



Foto aerea 2019 - C.G.R. s.p.a. Parma scala 1:5000



Foto aerea 2019 scala 1:2000

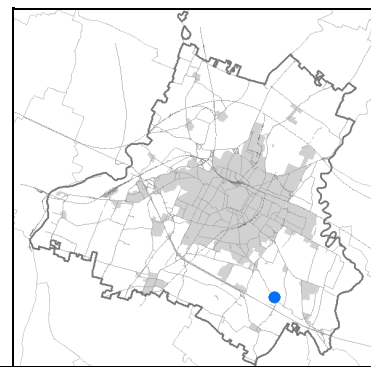

Estratto di mappa 2019 scala 1:2000

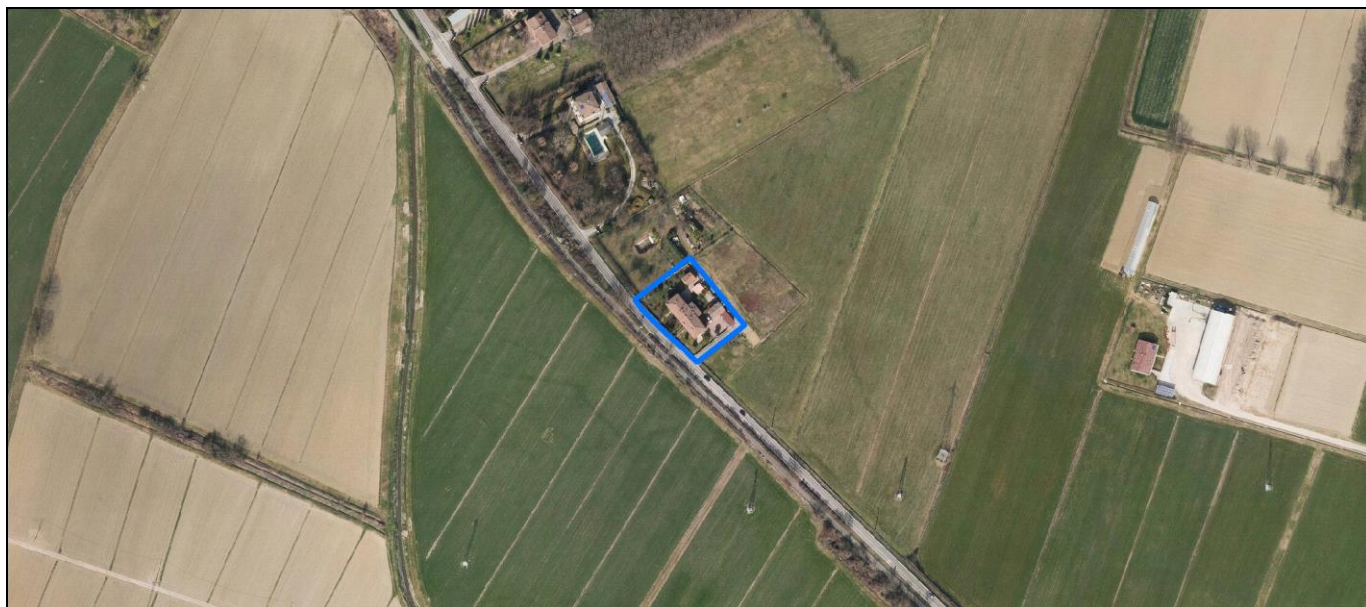
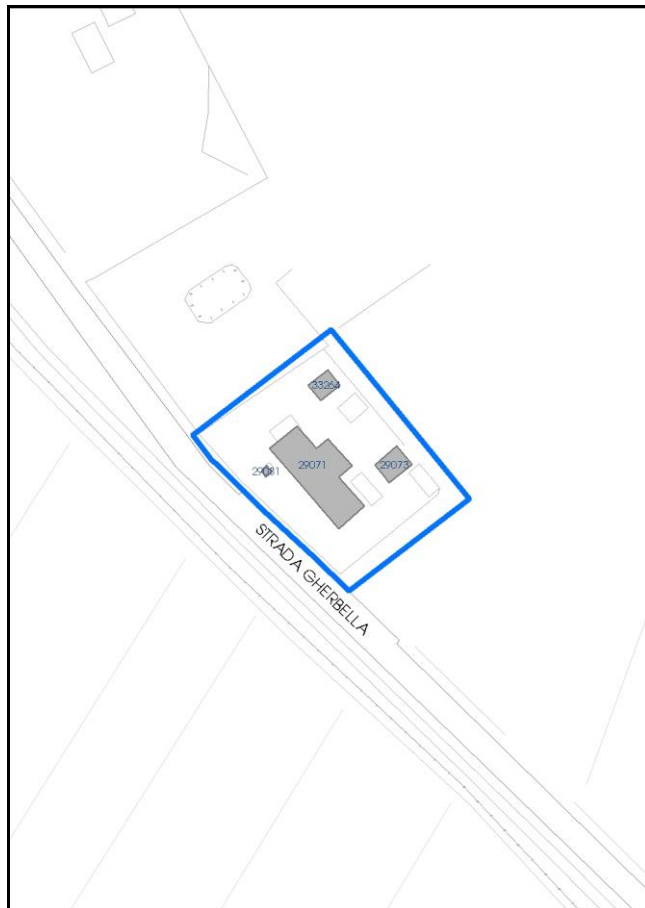

La perimetrazione del nucleo soprariportata è ai soli fini indicativi e non ha alcuna ricaduta normativa sulla base della disciplina di PUG.



Comune di Modena

**Codice nucleo: 258\_33dr**

nucleo recuperato

## LOCALIZZAZIONE

*Indirizzo:* STRADA GHERBELLA

*Numero civico:* 233

*Riferimenti catastali:* Foglio: 258

*Mappale:* 33

## FUNZIONI

- |                                                 |                                             |                                           |                                                     |
|-------------------------------------------------|---------------------------------------------|-------------------------------------------|-----------------------------------------------------|
| <input checked="" type="checkbox"/> Residenza   | <input type="checkbox"/> Deposito           | <input type="checkbox"/> Allevamento      | <input type="checkbox"/> Centro Aziendale           |
| <input type="checkbox"/> Serra/vivaio           | <input type="checkbox"/> Agriturismo        | <input type="checkbox"/> Maneggio         | <input type="checkbox"/> Impianto di trasformazione |
| <input type="checkbox"/> Altre attività econom. | <input type="checkbox"/> Fattoria didattica | <input type="checkbox"/> Imp. tecnologico | <input type="checkbox"/> Attività agricola residua  |

*Note:*

## DESCRIZIONE DELL'IMPIANTO INSEDIATIVO

**Impianto storico**

*Numero edifici:* 4

*Numero edifici oggetto di indagine:* 1

- ☐ Vincolo Monumentale D.Lgs. 42/2004
- ☐ Vincolo Giardino di notevole interesse
- ☐ Presenza di edifici estranei all'impianto -

*Assetto morfologico:* disposizione libera

*Elementi componenti presenti:*

- |                                                    |                                                          |                                                    |                                                          |
|----------------------------------------------------|----------------------------------------------------------|----------------------------------------------------|----------------------------------------------------------|
| <input checked="" type="checkbox"/> recinzione     | <input checked="" type="checkbox"/> manufatto funzionale | <input checked="" type="checkbox"/> albero singolo | <input checked="" type="checkbox"/> alberatura a macchia |
| <input checked="" type="checkbox"/> pavimentazione | <input checked="" type="checkbox"/> siepe                | <input type="checkbox"/> alberatura a filare       | <input type="checkbox"/> altro                           |

*Note elementi:*

## RELAZIONI CON IL CONTESTO TERRITORIALE

*Tipo di accesso:* ☐ accesso indiretto ☒ accesso diretto da viabilità ☐ accesso tramite stradello

*Contesto paesaggistico:*

- |                                                             |                                                              |
|-------------------------------------------------------------|--------------------------------------------------------------|
| <input type="checkbox"/> appartenenza ad agglomerato rurale | <input type="checkbox"/> prossimità a territorio urbanizzato |
| <input checked="" type="checkbox"/> insediamento isolato    | <input type="checkbox"/> prossimità ad infrastrutture        |
| <input type="checkbox"/> prossimità ad area produttiva      | <input type="checkbox"/> prossimità a corso d'acqua          |

*Criticità ambientali:* assenti

## NOTE

**SCHEDA ANALITICA EDIFICIO**

**N. 4271**

Codice nucleo: 258\_33dr

Codice edificio: 29071

**LOCALIZZAZIONE**

*Indirizzo:* STRADA GHERBELLA

*civico:* 233

*Riferimenti catastali 2019*

*Foglio:* 258 *Mappale:* 33

*Quartiere:* 3 - BUON PASTORE - S.AGNESE - S.DAMASO

**FUNZIONE**

*Funzione principale:* residenza

*Funzione secondaria* ---

*Stato di utilizzazione:* in uso

☐ *Edificio produttivo agricolo dismesso*

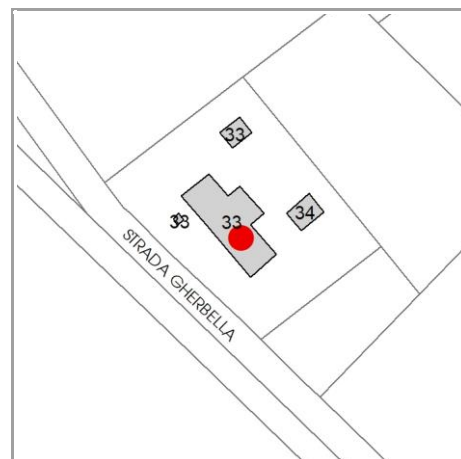

**CARATTERISTICHE DELL'EDIFICIO**

*Numero di piani:* 3

*Numero di alloggi:* 3

*Superficie abitazione (mq):* 296

*Superficie altre funzioni (mq):* 0

*Epoca di costruzione:* dal 1801 al 1900

*Tipologia edilizia storica:* **edificio a blocco**

☒ *Coerenza con l'impianto storico originario*

*Integrità tipologica:* alterata

*Tipo di alterazione:* corpo annesso precario

*Stato di conservazione:* buono

*Vincolo Monumentale D.Lgs. 42/2004:* non presente

**VALUTAZIONE**

☐ Valore Storico Architettonico

☒ Valore Storico Culturale Testimoniale

☐ Valore Storico Culturale Testimoniale - Edilizia Minore

**NOTE**

## DOCUMENTAZIONE FOTOGRAFICA

Foto censimento 1985/1987



Foto censimento 2017/2020

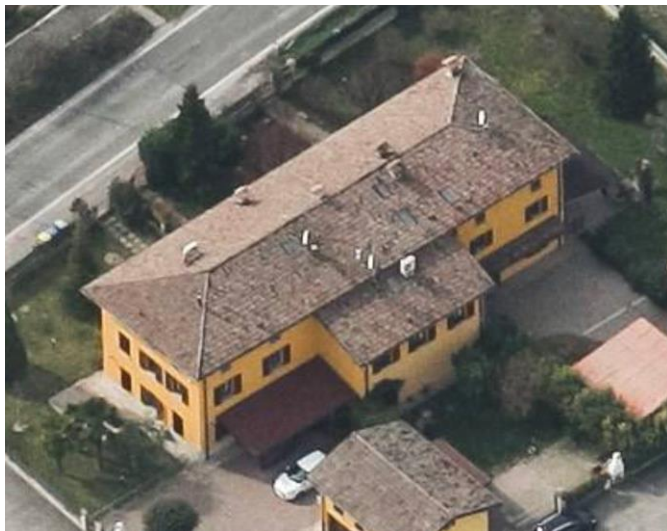



# CENSIMENTO PATRIMONIO EDILIZIO 2021 TERRITORIO RURALE

N° IDENTIFICATIVO SCHEDA: 4272

Codice nucleo: 258\_52dr



Foto aerea 2019 - C.G.R. s.p.a. Parma scala 1:5000



Foto aerea 2019 scala 1:2000

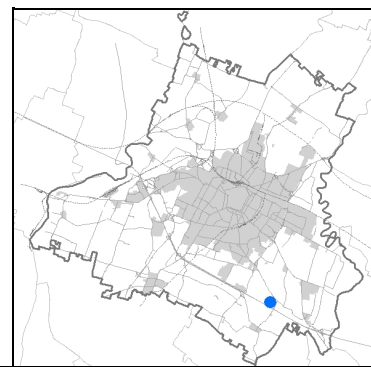

Estratto di mappa 2019 scala 1:2000

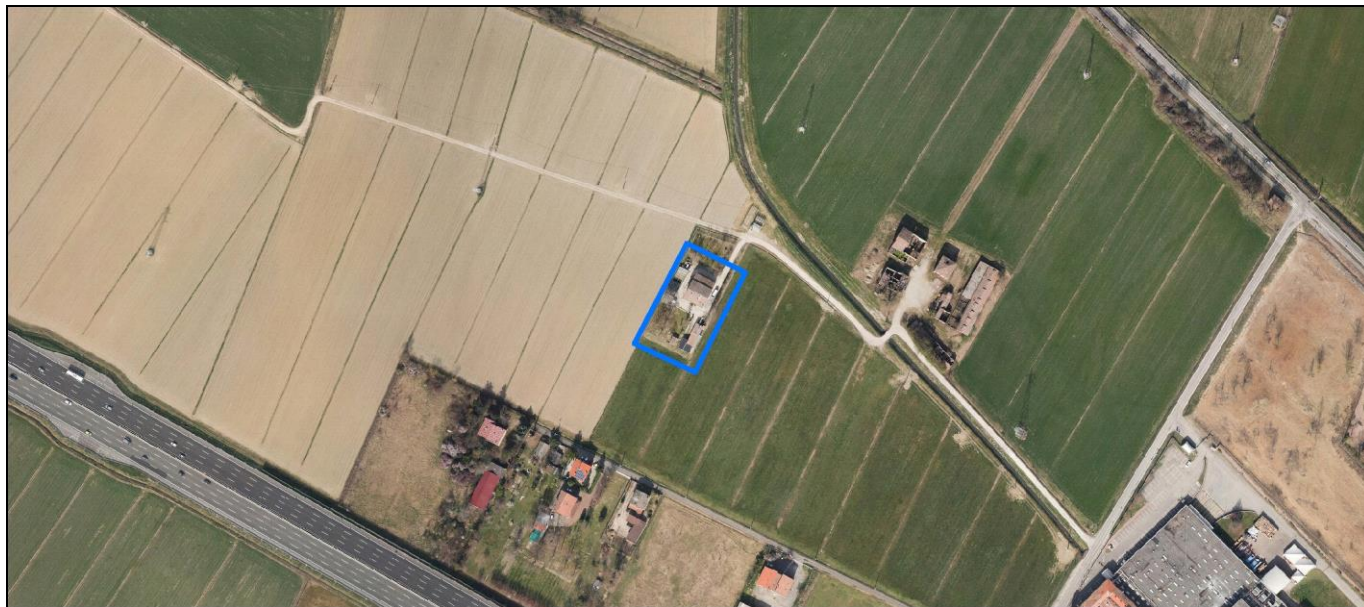
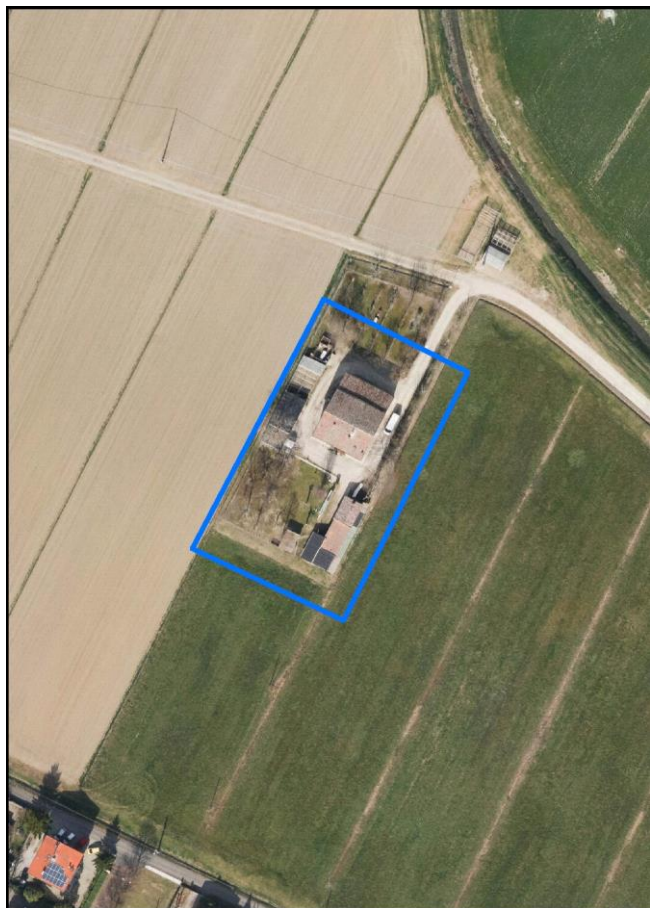
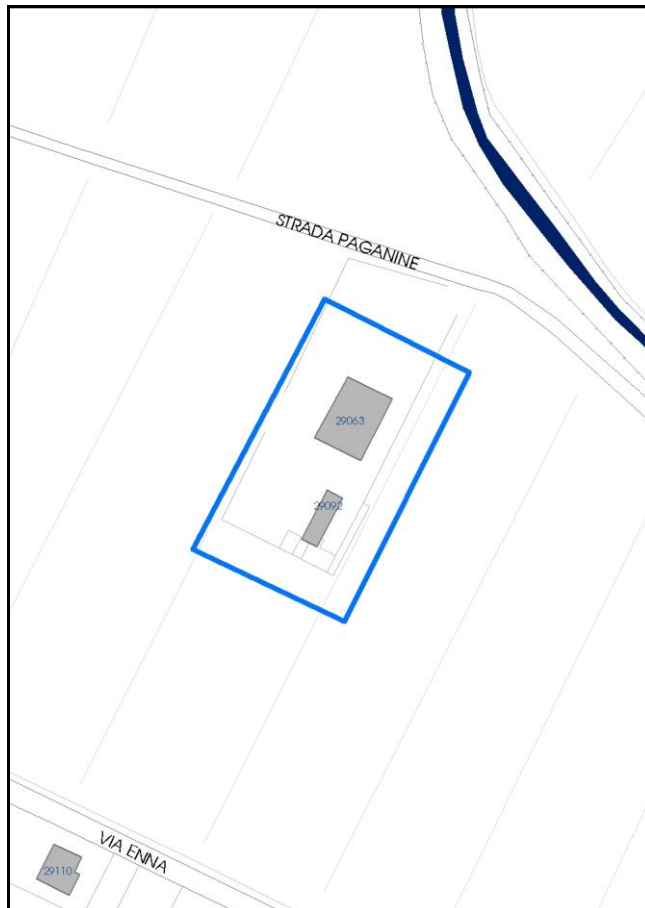

La perimetrazione del nucleo soprariportata è ai soli fini indicativi e non ha alcuna ricaduta normativa sulla base della disciplina di PUG.

Comune di Modena

**Codice nucleo: 258\_52dr**

nucleo recuperato

## LOCALIZZAZIONE

*Indirizzo:* STRADA PAGANINE

*Numero civico:* 24

*Riferimenti catastali:* Foglio: 258

*Mappale:* 52

## FUNZIONI

- |                                                 |                                              |                                           |                                                     |
|-------------------------------------------------|----------------------------------------------|-------------------------------------------|-----------------------------------------------------|
| <input checked="" type="checkbox"/> Residenza   | <input checked="" type="checkbox"/> Deposito | <input type="checkbox"/> Allevamento      | <input type="checkbox"/> Centro Aziendale           |
| <input type="checkbox"/> Serra/vivaio           | <input type="checkbox"/> Agriturismo         | <input type="checkbox"/> Maneggio         | <input type="checkbox"/> Impianto di trasformazione |
| <input type="checkbox"/> Altre attività econom. | <input type="checkbox"/> Fattoria didattica  | <input type="checkbox"/> Imp. tecnologico | <input type="checkbox"/> Attività agricola residua  |

*Note:*

## DESCRIZIONE DELL'IMPIANTO INSEDIATIVO

**Impianto storico**

*Numero edifici:* 2

*Numero edifici oggetto di indagine:* 1

- ☐ Vincolo Monumentale D.Lgs. 42/2004
- ☐ Vincolo Giardino di notevole interesse
- ☒ Presenza di edifici estranei all'impianto -

*Assetto morfologico:* cortile

*Elementi componenti presenti:*

- |                                                |                                                          |                                                    |                                                          |
|------------------------------------------------|----------------------------------------------------------|----------------------------------------------------|----------------------------------------------------------|
| <input checked="" type="checkbox"/> recinzione | <input checked="" type="checkbox"/> manufatto funzionale | <input checked="" type="checkbox"/> albero singolo | <input checked="" type="checkbox"/> alberatura a macchia |
| <input type="checkbox"/> pavimentazione        | <input type="checkbox"/> siepe                           | <input type="checkbox"/> alberatura a filare       | <input type="checkbox"/> altro                           |

*Note elementi:*

## RELAZIONI CON IL CONTESTO TERRITORIALE

*Tipo di accesso:* ☐ accesso indiretto ☐ accesso diretto da viabilità ☒ accesso tramite stradello

*Contesto paesaggistico:*

- |                                                             |                                                              |
|-------------------------------------------------------------|--------------------------------------------------------------|
| <input type="checkbox"/> appartenenza ad agglomerato rurale | <input type="checkbox"/> prossimità a territorio urbanizzato |
| <input checked="" type="checkbox"/> insediamento isolato    | <input type="checkbox"/> prossimità ad infrastrutture        |
| <input type="checkbox"/> prossimità ad area produttiva      | <input type="checkbox"/> prossimità a corso d'acqua          |

*Criticità ambientali:* assenti

## NOTE

**SCHEDA ANALITICA EDIFICIO**

**N. 4272**

Codice nucleo: 258\_52dr

Codice edificio: 29063

**LOCALIZZAZIONE**

Indirizzo: STRADA PAGANINE

civico: 24

Riferimenti catastali 2019

Foglio: 258 Mappale: 52

Quartiere: 3 - BUON PASTORE - S.AGNESE - S.DAMASO

**FUNZIONE**

Funzione principale: residenza

Funzione secondaria ---

Stato di utilizzazione: in uso

☐ Edificio produttivo agricolo dismesso

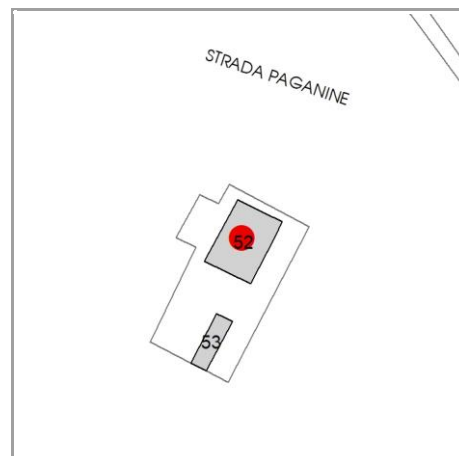

**CARATTERISTICHE DELL'EDIFICIO**

Numero di piani: 3

Numero di alloggi: 2

Superficie abitazione (mq): 246

Superficie altre funzioni (mq): 0

Epoca di costruzione: dal 1801 al 1900

Tipologia edilizia storica: **edificio a porta morta**

☒ Coerenza con l'impianto storico originario

Integrità tipologica: alterata

Tipo di alterazione: finiture

Stato di conservazione: buono

Vincolo Monumentale D.Lgs. 42/2004: non presente

**VALUTAZIONE**

☐ Valore Storico Architettonico

☒ Valore Storico Culturale Testimoniale

☐ Valore Storico Culturale Testimoniale - Edilizia Minore

**NOTE**



## DOCUMENTAZIONE FOTOGRAFICA

Foto censimento 1985/1987



Foto censimento 2017/2020



# CENSIMENTO PATRIMONIO EDILIZIO 2021

## TERRITORIO RURALE

N° IDENTIFICATIVO SCHEDA: 4273

Codice nucleo: 258\_356d



Foto aerea 2019 - C.G.R. s.p.a. Parma scala 1:5000



Foto aerea 2019 scala 1:2000

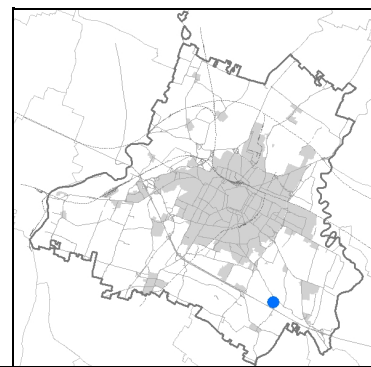

Estratto di mappa 2019 scala 1:2000

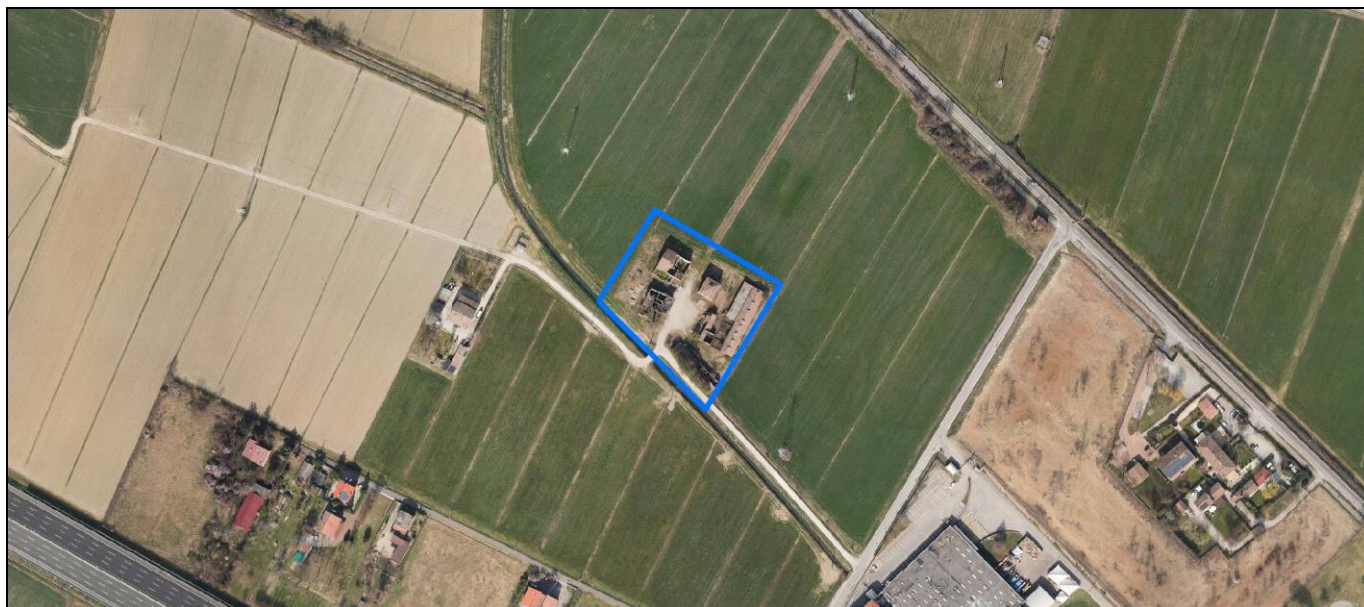

La perimetrazione del nucleo soprariportata è ai soli fini indicativi e non ha alcuna ricaduta normativa sulla base della disciplina di PUG.



Comune di Modena

**Codice nucleo: 258\_356d**

nucleo dismesso

## LOCALIZZAZIONE

*Indirizzo:* STRADA PAGANINE

*Numero civico:* 24

*Riferimenti catastali:* Foglio: 258

*Mappale:* 56

## FUNZIONI

- |                                                 |                                             |                                           |                                                     |
|-------------------------------------------------|---------------------------------------------|-------------------------------------------|-----------------------------------------------------|
| <input checked="" type="checkbox"/> Residenza   | <input type="checkbox"/> Deposito           | <input type="checkbox"/> Allevamento      | <input type="checkbox"/> Centro Aziendale           |
| <input type="checkbox"/> Serra/vivaio           | <input type="checkbox"/> Agriturismo        | <input type="checkbox"/> Maneggio         | <input type="checkbox"/> Impianto di trasformazione |
| <input type="checkbox"/> Altre attività econom. | <input type="checkbox"/> Fattoria didattica | <input type="checkbox"/> Imp. tecnologico | <input type="checkbox"/> Attività agricola residua  |

*Note:*

## DESCRIZIONE DELL'IMPIANTO INSEDIATIVO

**Impianto storico**

*Numero edifici:* 6

*Numero edifici oggetto di indagine:* 3

- ☐ Vincolo Monumentale D.Lgs. 42/2004
- ☐ Vincolo Giardino di notevole interesse
- ☒ Presenza di edifici estranei all'impianto - stalle moderne incongrue (edifici 29066 e 29077)

*Assetto morfologico:* corte aperta

*Elementi componenti presenti:*

- |                                         |                                               |                                              |                                               |
|-----------------------------------------|-----------------------------------------------|----------------------------------------------|-----------------------------------------------|
| <input type="checkbox"/> recinzione     | <input type="checkbox"/> manufatto funzionale | <input type="checkbox"/> albero singolo      | <input type="checkbox"/> alberatura a macchia |
| <input type="checkbox"/> pavimentazione | <input type="checkbox"/> siepe                | <input type="checkbox"/> alberatura a filare | <input type="checkbox"/> altro                |

*Note elementi:*

## RELAZIONI CON IL CONTESTO TERRITORIALE

*Tipo di accesso:* ☐ accesso indiretto ☐ accesso diretto da viabilità ☐ accesso tramite stradello

*Contesto paesaggistico:*

- |                                                                   |                                                                  |
|-------------------------------------------------------------------|------------------------------------------------------------------|
| <input type="checkbox"/> appartenenza ad agglomerato rurale       | <input type="checkbox"/> prossimità a territorio urbanizzato     |
| <input checked="" type="checkbox"/> insediamento isolato          | <input checked="" type="checkbox"/> prossimità ad infrastrutture |
| <input checked="" type="checkbox"/> prossimità ad area produttiva | <input type="checkbox"/> prossimità a corso d'acqua              |

*Criticità ambientali:* assenti

## NOTE



**SCHEDA ANALITICA EDIFICIO**

**N. 4273**

Codice nucleo: 258\_356d

Codice edificio: 29087

**LOCALIZZAZIONE**

Indirizzo: STRADA PAGANINE

civico: 24

Riferimenti catastali 2019

Foglio: 258 Mappale: 55

Quartiere: 3 - BUON PASTORE - S.AGNESE - S.DAMASO

**FUNZIONE**

Funzione principale: deposito

Funzione secondaria ---

Stato di utilizzazione: non in uso

☐ Edificio produttivo agricolo dismesso

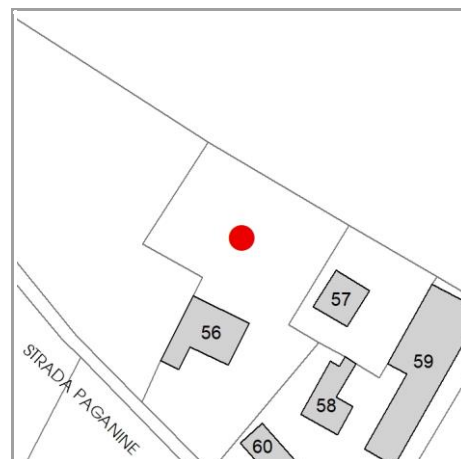

**CARATTERISTICHE DELL'EDIFICIO**

Numero di piani:

Numero di alloggi: 0

Superficie abitazione (mq): 0

Superficie altre funzioni (mq): 0

Epoca di costruzione: dal 1901 al 1945

Tipologia edilizia storica: **stalla e fienile**

☒ Coerenza con l'impianto storico originario

Integrità tipologica:

Tipo di alterazione: ---

Stato di conservazione: rudere

Vincolo Monumentale D.Lgs. 42/2004: non presente

**VALUTAZIONE**

☐ Valore Storico Architettonico

☒ Valore Storico Culturale Testimoniale

☐ Valore Storico Culturale Testimoniale - Edilizia Minore

**NOTE**

## DOCUMENTAZIONE FOTOGRAFICA

Foto censimento 1985/1987



Foto censimento 2017/2020