PUG
PIANO URBANISTICO GENERALE

QC.C2.2
MOBILITÀ SOSTENIBILE E ITINERARI CICLABILI

Sindaco
Giancarlo Muzzarelli

Assessore a Urbanistica, Edilizia, Politiche Abitative, Aree Produttive
Anna Maria Varotelli

Direttrice Generale
Valeria Manicardi

Coordinamento generale -
Dirigente del Settore Pianificazione Territoriale e Rigenerazione Urbana e RUP
Maria Sergio

Scala 1:20000

Comune di Modena

ADOZIONE	ADOZIONE	APPROVAZIONE
Delibera C.C. n° 86 del 29/12/2021	Delibera C.C. n° del / /	Delibera C.C. n° del / /

GRUPPI DI PROGETTAZIONE ESTERNA ALL'AMMINISTRAZIONE COMUNALE

coordinatore del gruppo di lavoro	Gianfranco Sarelli
ambiente, paesaggio, sostenibilità e dei paesaggi rurali	Giovanni Ghirardi
città pubblica e paesaggio	Filippo Boschi
regolo: valutazione progetti, relazione economica finanziaria, perequazione	Stefano Stanghellini
supporto per gli aspetti di paesaggio	Giovanni Bazzani
città storica e patrimonio culturale	Daniele Pini Anna Trazzi
gruppo di lavoro	Giulia Bertolotto, David Casagrande, Gabriele Marras, Alessio Tangerotti

GRUPPI DI PROGETTAZIONE INTERNA ALL'AMMINISTRAZIONE COMUNALE

UFFICIO DI PIANO	
Ufficio PUG	
Responsabile ufficio PUG	Simona Rattaglia
sistema insediativo, città pubblica e produttivo	Vera Zondi
componente ambiente, rete ecologica, progettazioni per l'ambiente e il paesaggio	Elena Ferri
componente programmatica, paesaggio e ValSAT	Annalisa Luppi
sistema insediativo storico, paesaggio e beni storici	Irma Palmieri
sistema naturale e ambientale e coordinamento ValSAT	Anna Pratesoli
sistema insediativo, via Emilia e piattaforme pubbliche	Isabella Turchi
analisi territoriali, urbane, storiche, cartografie	Giulia Amadori Barbara Bellesiri Nina Bulgarelli Francesco D'Alesio Andrea Reggianini
garante della comunicazione e della partecipazione	Catia Rizzo
diritto amministrativo-urbanistico	Marco Biscotti
Ufficio gestione servizi urbanistici vigenti	Morena Crisci - responsabile ufficio
sistema informativo territoriale, cartografia	Sonia Corradi, Tania Federsoni, Diana Boccetto
Segreteria tecnico - amministrativa	Roberta Vinci, Christine Widdicks, Anna Severini
Ufficio impianto ambientale-classificazione acustica	Daniela Campolieti - responsabile dell'ufficio
SETTORE PIANIFICAZIONE E SOSTENIBILITÀ URBANA	
Servizio progetti urbani complessi e politiche abitative	Michele A. Troppa - responsabile del servizio
Servizio Pianificazione Ambientale	Filippo Bonacci, Daniele Bonfante, Lorenzo Gazzabotto, Maria Giulia Lucchi, Giovanna Palazzi, Silvia Sitton, Roberta Falcone, Luigi Maietta, Elena Abeds, Anna Tassini Stefano Bonaretti - responsabile del servizio fino al 31/08/2021 Severino Cocaz - responsabile del servizio Marta Guidi, Fabio Alberti
Ufficio amministrative pianificazione	Susanna Pivetti - responsabile del servizio Antonella Ferri, Maria Grazzirino
Ufficio mobilità, traffico e urbanizzazioni	Guido Calvanese - responsabile del servizio Giovanni Ferrari, Ivo Tassinari, Luca Panzanti

PROGETTI STRATEGICI TEMATICI E SETTORIALI DI SERVIZI DELL'AMMINISTRAZIONE COMUNALE

Settore Ambiente, edilizia privata e attività produttive	Roberto Balzarotti
Settore Cultura, sport, giovani e promozione della città	Giulia Severi
Settore LL.PP. e manutenzione della città	El Ahmadia' Nabil
Settore Polizia Locale, Sicurezza Urbana e Protezione Civile	Roberto Riva Cambrino
Settore Welfare e politiche abitative	Giovanna Ferri
Settore Risorse Umane e affari istituzionali	Lorena Lazzarotti
Settore Servizi educativi	Patrizia Guerra
Settore Servizi sociali, sanitari e per l'integrazione	Annalisa Rigitti
Settore Smart city, servizi demografici e partecipazione	Luca Chiantore

STUDI E RICERCHE

ambiti produttivi e consumerto fabbricati in territorio rurale	CAP - Consorzio aree produttive
socio - economiche	CREDAR
suolo e sottosuolo	A - TEAM Progetti Sostenibili
uso del suolo	MATE soc.coop.re
ambiente	Università di Modena e Reggio Emilia
mobilità	Studio Ecoplan Modena
territorio rurale, consumerto incongrui nel rurale e consumerto fabbricati di interesse	Università di Parma
indagine su testimoni rappresentativi la popolazione modenese	Fondazione del Monte
aggiornamento microzonazione sismica e CLE, approfondimenti geologici	GEO-SYNST Italia SRL
studio di incidenza ambientale SIC Rete Natura2000	Studio Giovanni Luca Bisaggi

L'elaborazione del documento di indirizzi è stata predisposta con il contributo del comitato scientifico

Paesaggio	Gruppo di lavoro - PROINFOITALIA srl Iñiki Arizaina Ribarra Ferreira Nunes, Andrea Meneguzzo, Fabio Funioli, Carlo Santacroce, Tommaso Casaro, Giovanni Trentanovi Politecnico di Milano – Dipartimento di Architettura e Studi Urbani
Forme e qualità dell'abitare - Azioni e strumenti per la rigenerazione	Patrizia Gabellini, Paola Savoldi, Federico Zanfi, Chiara Merlini e la collaborazione di Cristiana Mattioli, Cecilia Sallbene, Francesca Serricaro
Mobilità	Jacopo Ognibene
ha svolto il coordinamento delle attività del Comitato Scientifico	Patrizia Gabellini

Il piano è stato sviluppato anche grazie ai contributi di:

direttori generali del Comune di Modena fino al 30/05/2020	Pino Dieci
dirigente responsabile del servizio Urbanistica fino al 19/03/2017	Marcello Capucci
per approfondimenti del sistema produttivo	CAP - Consorzio Aree Produttive Luca Biancucci e Silvio Berni
coordinamento ufficio di piano dal 15/04/2018 al 31/08/2018	Barbara Manzagrani
Comitato interistituzionale Regione Emilia Romagna e Provincia di Modena	Per la Regione Emilia Romagna: Roberto Gabrielli e Barbara Nerozzi, per la Provincia di Modena Antonella Manicardi e Annalisa Vita

ZONA A TRAFFICO LIMITATO

ZONE 30

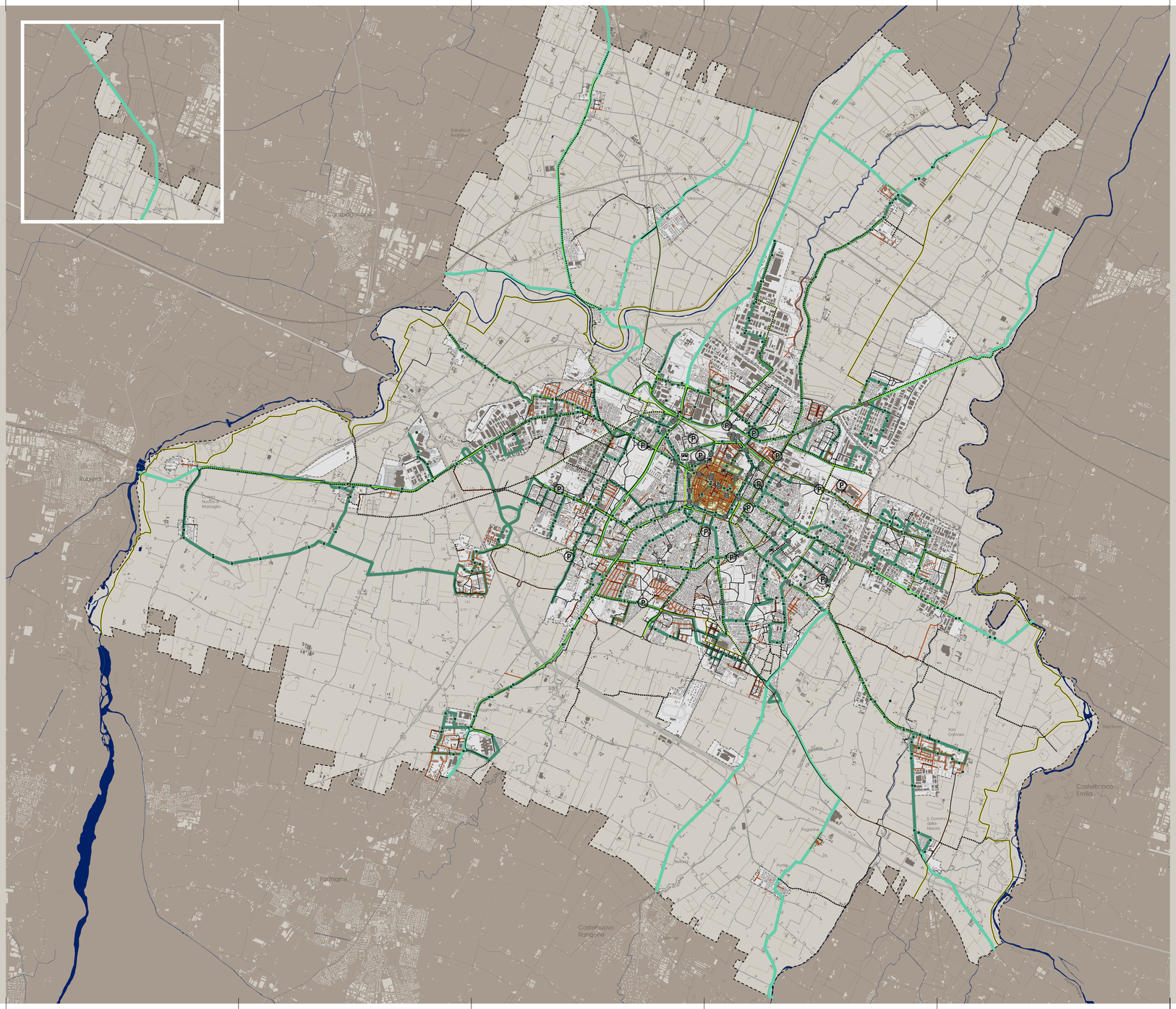

LEGENDA

Trasporto pubblico
- Linee trasporto pubblico extraurbane
- Linee di trasporto pubblico
- Fermate trasporto pubblico
- autostazione

Rete ciclabile
- Esistente
- di Progetto
- Dorsale
- Dorsale e ciclovia
- Ciclovia
- Aree di prelievo biciclette pubbliche e depositi

Zone con limitazioni di traffico in ambito urbano
- Aree pedonali
- ZTL
- Zone 30
- Aree di sosta a ricarica auto elettriche

Nodi di interscambio
- Parcheggi scambiatori

- Territorio urbanizzato (PSC vigente op 47/2018 - ai sensi della LUR 20/2000)
- Perimetro comunale (op.47/2018)

0 375 750 1.500 2.250 3.000 Metri