

Sindaco
Gian Carlo Muzzarelli

Assessorato a Urbanistica, Edilizia, Politiche Abitative, Aree Produttive
Anna Maria Vandelli

Direttrice Generale
Valeria Meloncelli

Coordinamento generale -
Dirigente del Settore Pianificazione e sostenibilità urbana e RUP
Maria Sergio

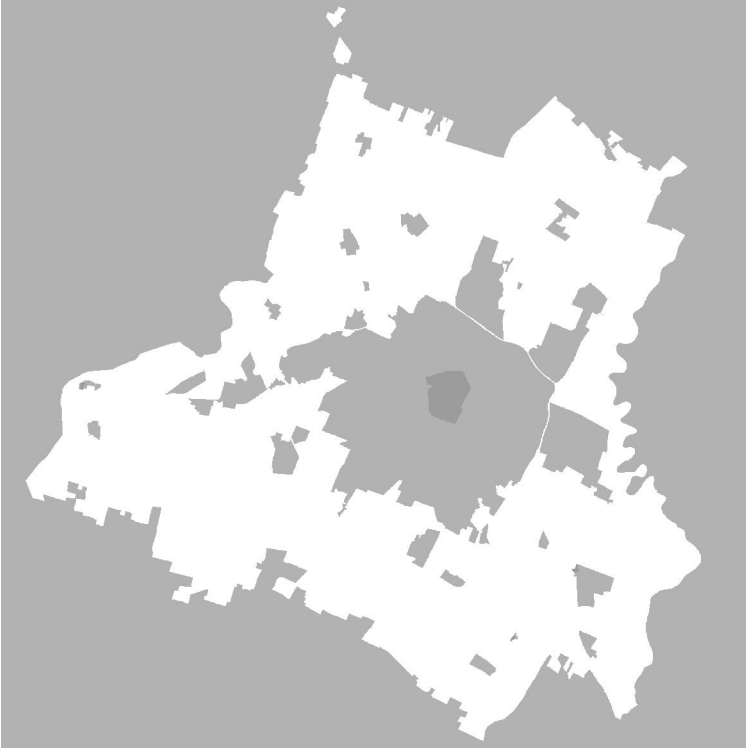

Scala 1:25.000



ASSUNZIONE Delibera C.C. n° 86 del 29/12/2021	ADOZIONE Delibera C.C. n° 78 del 22/12/2022	APPROVAZIONE Delibera C.C. n° del
--	--	--------------------------------------

EQUIPE DI PROGETTAZIONE ESTERNA ALL'AMMINISTRAZIONE COMUNALE	
coordinatore del gruppo di lavoro	Gianfranco Girelli
regolazione della città consolidata e dei paesaggi rurali	Sandra Vecchiotti
città pubblica e paesaggio	Filippo Bocchi
regole: valutazione progetti, relazione economico finanziaria, perequazione	Stefano Stanghellini
supporto per gli aspetti di paesaggio	Giovanni Bazzani
EQUIPE DI PROGETTAZIONE INTERNA ALL'AMMINISTRAZIONE COMUNALE	
UFFICIO DI PIANO	
Responsabile ufficio PUG	Simona Rotaglia
UFFICIO PUG	
sistema insediativo: città pubblica e produttiva	Vera Dondi
sistema ambientale e focus progettuali per l'ambiente e il paesaggio	Paola Doti
componente programmatica, paesaggio e VASAT	Annalisa Lugli
sistema insediativo storico, paesaggio e bene storico	Imma Palmieri
sistema naturale e ambientale e coordinamento VASAT	Anna Pratioli
sistema insediativo, via Emilia e piattaforme pubbliche	Isabella Turchi
ANALISI TERRITORIALI, URBANE, STORICHE, CARTOGRAFICHE	
analisi territoriali, urbane, storiche, cartografiche	Giulia Anselmi
	Barbara Ballesi
	Nilva Bulgarelli
	Francesco D'Alelio
	Andrea Reggiani
	Cattia Rizzo
GARANTEE DELLA COMUNICAZIONE E DELLA PARTECIPAZIONE	
garante della comunicazione e della partecipazione	Marco Biscotti
UFFICIO GESTIONE SERVIZI URBANISTICI VIGENTI	
sistema informativo territoriale, cartografia	Morena Croci - responsabile ufficio
	Sonia Corradi, Tania Federzoni, Diana Bozzetto
UFFICIO TECNICO - AMMINISTRATIVO	
Segreteria tecnica - amministrativa	Roberto Vinci, Christine Wildicks, Anna Severini
UFFICIO IMPATTO AMBIENTALE-CLASSIFICAZIONE ACUSTICA	
Ufficio impatto ambientale-classificazione acustica	Daniela Campolieti - responsabile dell'ufficio
SETTORE PIANIFICAZIONE E SOSTENIBILITÀ URBANA	
Servizio progetti urbani complessi e politiche abitative	
	Michele A. Tropea - responsabile del servizio
	Filippo Bonazzi, Daniele Bonfante, Lorenzo
	Gasolabelli, Maria Giulia Lucchi, Giovanna Palazzi,
	Silvia Sironi, Roberto Falcone, Luigi Maietta, Elena
	Alletti, Anna Savoni
Servizio Pianificazione Ambientale	
	Giovanna Francini - responsabile del servizio fino al
	31/08/2020
	Saverio Cioffi - responsabile del servizio
	Marta Gatti, Fabio Alberti
Ufficio amministrativo pianificazione	
	Susanna Pivetti - responsabile del servizio
	Antonella Berti, Maria Giovanna
Ufficio mobilità, traffico e urbanizzazioni	
	Guido Calvese - responsabile del servizio
	Barbara Cremonini, Alice Pancicelli
HANNO CONTRIBUITO NUMEROSI SETTORI E SERVIZI DELL'AMMINISTRAZIONE COMUNALE	
Settore Ambiente, edilizia privata e attività produttive	Roberto Boloni
Settore Cultura, sport, giovani e promozione della città	Giulia Sirelli
Settore LL.PP. e manutenzione della città	El Ahmadia' Nobil
Settore Polizia Locale, Sicurezza Urbana e Protezione Civile	Roberto Riva Cambrino
Settore Risorse finanziarie e patrimoniali	Stefania Storti
Settore Risorse Umane e affari istituzionali	Lorena Leonardi
Settore Servizi educativi	Patrizia Guerra
Settore Servizi sociali, sanitari e per l'integrazione	Annalisa Righi
Settore Smart city, servizi demografici e partecipazione	Luca Chiantore
STUDI E RICERCHE	
analisi produttive e censimento fabbricati in territorio rurale	CAP - Consorzio aree produttive
socio-economiche	CRESME
suolo e sottosuolo	A-TEAM Progetti Sostenibili
uso del suolo	MATE Soc.coop
ambiente	Università di Modena e Reggio Emilia
territorio rurale, censimento incongrui nel rurale e censimento fabbricati di interesse nel rurale	Università di Bologna
indagine su testimoni rappresentativi la popolazione modenese	Fondazione del Monte
aggiornamento microzonazione sismica e CLE, approfondimenti geologici	GEO-XPERT Italia SRL
studio di incidenza ambientale SIO Rete Natura2000	Studio Giovanni Luca Biagini
LABORAZIONE DEL DOCUMENTO DI INDIRIZZO È STATO PREDISPOSTO CON IL CONTRIBUTO DEL COMITATO SCIENTIFICO	
Paesaggio	
	WITE Soc.coop - Profer ITALIA srl
	João Antonio Ribeiro Ferreira Nunes, Andrea
	Menegotto, Fabio Tunali, Carlo Santoroce, Tommaso
	Casani, Giovanni Trentacoste
Forme e qualità dell'abitare - Azioni e strumenti per la rigenerazione	
	Politecnico di Milano - Dipartimento di Architettura e
	Studi Urbani
	Patrizia Gabbellini, Paola Savoldi, Federico Zanfi, Chiara
	Merlini e la collaborazione di Cristiana Mattioli, Cecilia
	Silvano, Francesca Sorrisano
Mobilità	
	Jacopo Ogilbene
ha svolto il coordinamento delle attività del Comitato Scientifico	
	Patrizia Gabbellini
Il piano è stato sviluppato anche grazie al contributo di:	
Direttore generale del Comune di Modena fino al 30/09/2020	Pino Dieci
dirigente responsabile del servizio Urbanistica fino al 19/03/2017	Marcello Capucci
per approfondimenti del sistema produttivo	CAP - Consorzio Aree Produttive
	Luca Biancucci e Silvio Berni
coordinamento ufficio di piano dal 15/04/2018 al 31/08/2018	Barbara Marangoni
Comitato interistituzionale Regione Emilia Romagna e Provincia di Modena	Per la Regione Emilia Romagna: Roberto Gabrielli e
	Barbara Niccoli, per la Provincia di Modena: Antonella
	Manicardi e Annalisa Vita

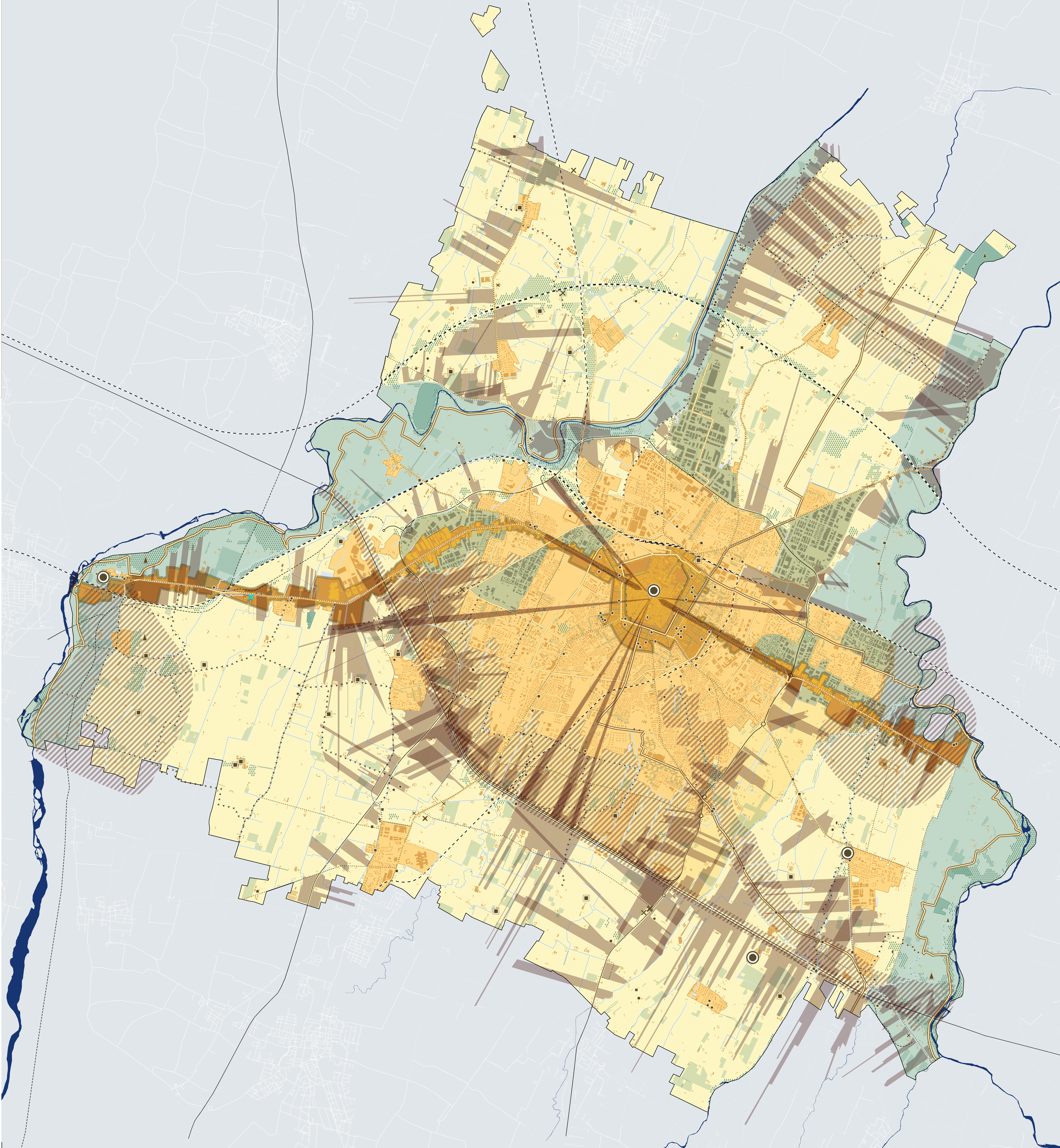

LEGENDA

- CAPISALDI**
- centro storico urbano | centri storici frazionali
- immobili e manufatti attrattori**
- attrattore
 - attrattore potenziale
 - edifici monumentali (fuori dal centro storico)
- attrattori naturali**
- attrattore
 - attrattore potenziale
 - alberi monumentali
- detrattori**
- detrattori ad alta pressione sul contesto (Incongrui)
 - detrattori a media pressione sul contesto
- VISUALI**
- verso la Ghirlandina
 - aperte
- PERCORSI**
- assi di fruizione strutturali
 - dorsali ciclabili urbane
 - viabilità storica
 - itinerari da potenziare o completare
- ELEMENTI NATURALI DI VALORE IDENTITARIO**
- boschi
 - vigneti e frutteti
 - bacini e zone umide
 - reticolo idrografico
 - siepi, filari e piantate
- CONTESTI DI PAESAGGIO**
- Paesaggi urbani**
- paesaggio di Via Emilia e Città storica
 - paesaggio produttivo
 - paesaggio urbano della mixité
- Paesaggi rurali e delle acque**
- perifluviale dei fiumi Secchia e Panaro
 - paesaggio periurbano
 - paesaggio rurale
- FOCUS PROGETTUALI**
- areali delle progettualità di paesaggio