

Sindaco
Gian Carlo Muzzarelli

Assessorato a Urbanistica, Edilizia, Politiche Abitative, Aree Produttive
Anna Maria Vandelli

Direttrice Generale
Valeria Meloncelli

Coordinamento generale -
Dirigente del Settore Pianificazione e sostenibilità urbana e RUP
Maria Sergio

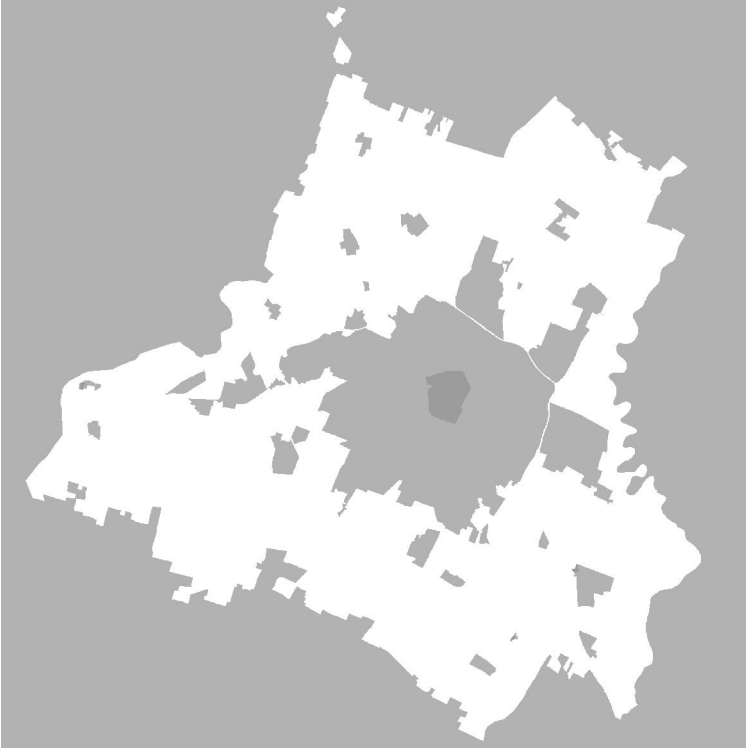

Scala 1:25.000



ASSUNZIONE Delibera C.C. n° 86 del 29/12/2021	ADOZIONE Delibera C.C. n° 78 del 12/12/2022	APPROVAZIONE Delibera C.C. n° del
--	--	--------------------------------------

LEGHE DI PROGETTAZIONE ESTERNA ALCAMMINISTRAZIONE COMUNALE	
coordinatore del gruppo di lavoro	Gianfranco Girelli
regenerazione della città consolidata e dei paesaggi rurali	Sandra Vecchiotti
città pubblica e paesaggio	Filippo Bocchi
regole: valutazione progetti, relazione economico finanziaria, perequazione	Stefano Stanghellini
supporto per gli aspetti di paesaggio	Giovanni Bazzani
città storica e patrimonio culturale	Daniela Pini
gruppo di lavoro	Anna Tassi Giulia Bortolotto, David Casagrande, Gabriele Marz, Alessio Tangellini
EQUIPE DI PROGETTAZIONE INTERNA ALLAMMINISTRAZIONE COMUNALE	
UFFICIO DI PIANO	
Responsabile ufficio PUG	Simona Rotaglia
sistema insediativo: città pubblica e produttiva	Vera Dondi
sistema ambientale e focus progettuali per l'ambiente e il paesaggio	Paola Dotti
componente programmatica, paesaggio e VASAT	Annalisa Lugli
sistema insediativo storico, paesaggio e bene storico	Imma Palmieri
sistema naturale e ambientale e coordinamento VASAT	Anna Pratioli
sistema insediativo, via Emilia e piattaforme pubbliche	Isabella Turchi
analisi territoriali, urbane, storiche, cartografie	Giulia Anselmi Barbara Balicchi Nilva Bulgarelli Francesco D'Aleio Andrea Reggiani Celia Rizzo
garante della comunicazione e della partecipazione	
diritto amministrativo-urbanistico	Marco Bisconti
Ufficio gestione servizi urbanistici vigenti	Morena Croci - responsabile ufficio
sistema informativo territoriale, cartografia	Sonia Corradi, Tania Federoni, Diana Bozzetto
Segreteria tecnico - amministrativa	Roberto Vinci, Christine Widdicks, Anna Severini
Ufficio impatto ambientale-classificazione acustica	Daniela Campolieti - responsabile dell'ufficio
SETTORE PIANIFICAZIONE E SOSTENIBILITÀ URBANA	
Servizio progetti urbani complessi e politiche abitative	Michele A. Tropea - responsabile del servizio Filippo Bonazzi, Daniele Bonfante, Lorenzo Gasoliddo, Maria Giulia Lucchi, Giovanna Palazzi, Silvia Sironi, Roberto Falcone, Luigi Maietta, Elena Alletti, Anna Savoni
Servizio Pianificazione Ambientale	Giovanna Francali - responsabile del servizio fino al 31/08/2020 Saverio Cioffi - responsabile del servizio Marta Gatti, Fabio Alberti
Ufficio amministrativo pianificazione	Susanna Pivetti - responsabile del servizio Antonella Berti, Maria Giovanna
Ufficio mobilità, traffico e urbanizzazioni	Guido Calvese - responsabile del servizio Barbara Cremonini, Alice Pancicchi
HANNO CONTRIBUITO NUMEROSI SETTORI E SERVIZI DELL'AMMINISTRAZIONE COMUNALE	
Settore Ambiente, edilizia privata e attività produttive	Roberto Bolchini
Settore Cultura, sport, giovani e promozione della città	Giulia Sirelli
Settore LL.PP. e manutenzione della città	El Ahmadia' Nabil
Settore Polizia Locale, Sicurezza Urbana e Protezione Civile	Roberto Riva Cambino
Settore Risorse finanziarie e patrimoniali	Stefania Storti
Settore Risorse Umane e affari istituzionali	Lorena Leonardi
Settore Servizi educativi	Patrizia Guerra
Settore Servizi sociali, sanitari e per l'integrazione	Annalisa Righi
Settore Smart city, servizi demografici e partecipazione	Luca Chiantore
STUDI E RICERCHE	
analisi produttive e censimento fabbricati in territorio rurale	CAP - Consorzio aree produttive
socio - economiche	CRESME
suolo e sottosuolo	A TEAM Progetti Sostenibili
uso del suolo	MAPE Socio-urp
ambiente	Università di Modena e Reggio Emilia
territorio rurale, censimento incongrui nel rurale e censimento fabbricati di interesse nel rurale	Università di Roma
indagine su testimoni rappresentativi la popolazione modenese	Fondazione del Monte
aggiornamento microzonazione sismica e CLE, approfondimenti geologici	GEO-XPRT Italia SRL
studio di incidenza ambientale SdI Rete Natura2000	Studio Giovanni Luca Biagini
Elaborazione del documento di indirizzo è stato predisposto con il contributo del comitato scientifico	
Paesaggio	MAPE Socio-urp - Progetta Italia srl Jolko Antonio Ribeiro Ferreira Nunes, Andrea Mengogio, Fabio Tunali, Carlo Santoro, Tommaso Casani, Giovanni Tronconi
Forme e qualità dell'abitare - Azioni e strumenti per la rigenerazione	Politecnico di Milano - Dipartimento di Architettura e Studi Urbani Patrizia Gabbellini, Paola Savoldi, Federico Zanfi, Chiara Merini e la collaborazione di Cristiana Mattioli, Cecilia Salzano, Francesca Soriano
Mobilità	Jacopo Ogilivie
ha svolto il coordinamento delle attività del Comitato Scientifico	Patrizia Gabbellini
Il piano è stato sviluppato anche grazie al contributo di:	
Direttore generale del Comune di Modena fino al 30/09/2020	Pino Stici
dirigente responsabile del servizio Urbanistica fino al 19/03/2017	Marcello Capucci
per approfondimenti del sistema produttivo	CAP - Consorzio Aree Produttive Luca Biancucci e Silvio Berti
coordinamento ufficio di piano dal 15/04/2018 al 31/08/2018	Barbara Marangoni
Comitato Interistituzionale Regione Emilia Romagna e Provincia di Modena	Per la Regione Emilia Romagna: Roberto Gabrielli e Barbara Niccoli, per la Provincia di Modena: Antonella Manicardi e Annalisa Vita

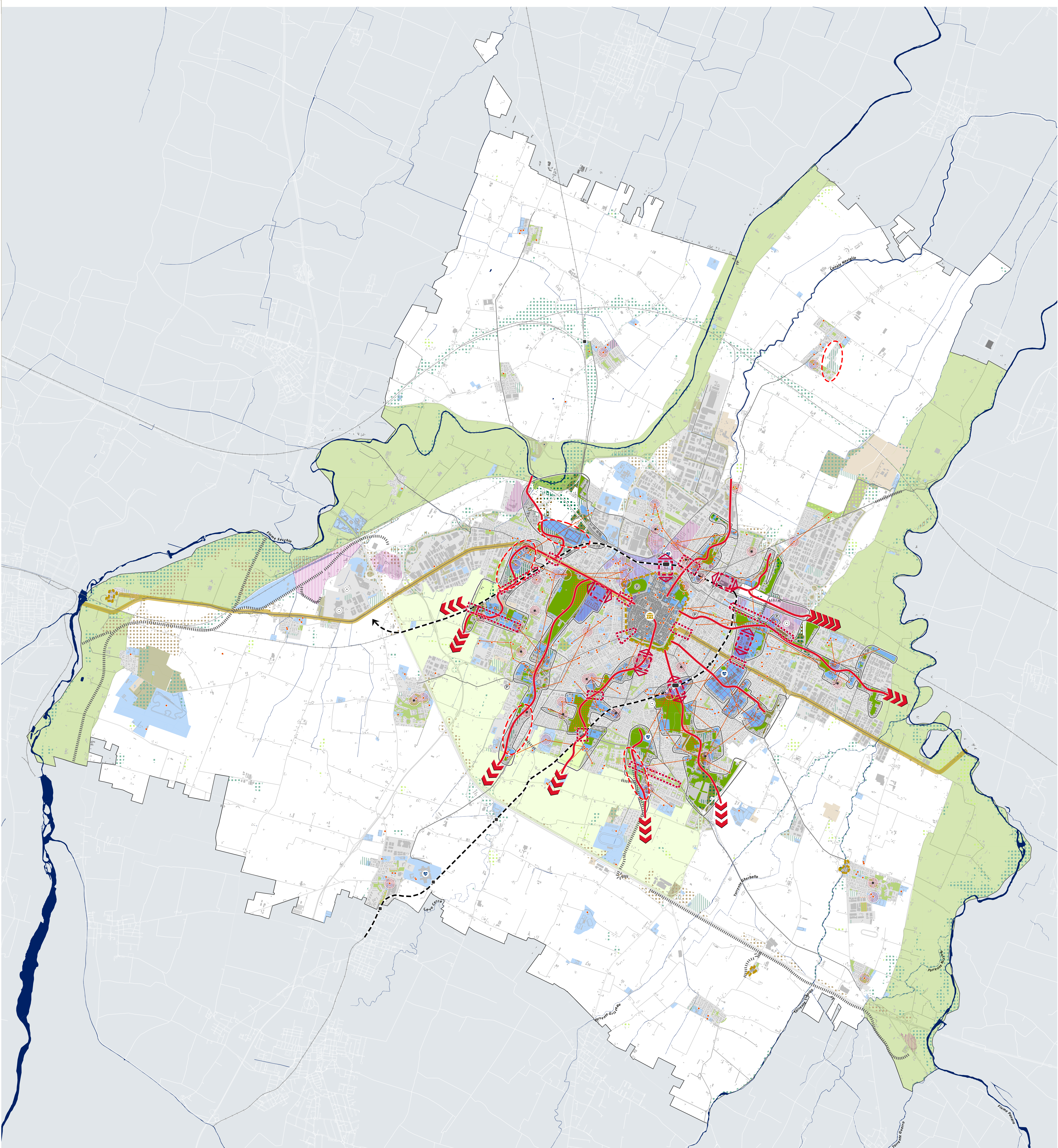

LEGENDA

LA CITTÀ PUBBLICA ESISTENTE

- le piattaforme
- centro storico urbano e nuclei storici minori delle frazioni
- sito UNESCO
- poli sanitari
- poli commerciali
- centri di vicinato
- istruzione, sport, cultura

- rete diffusa dei servizi
- attrezzature / spazi collettivi
- impianti tecnologici
- verde di uso pubblico
- aree boscate
- aree libere di proprietà comunale

LE OPPORTUNITÀ

- luoghi strategici
- luoghi cardine
- spazi urbani
- tessuto specialistico
- attrezzature urbane e servizi pubblici da potenziare
- polarità aggregative locali
- aree verdi da riqualificare
- sistema funzionale della via Emilia
- aree boscate/forestazione urbana esistenti da potenziare e valorizzare
- continuità fruiva ecologica
- continuità col rurale

LA RETE INFRASTRUTTURALE

- nuove infrastrutture
- dorsali trasportistiche (PUMS)
- progetto Nuovo Trasporto Pubblico Locale
- HUB intermodali
- stazioni ferroviarie secondarie
- parcheeggi scambiatori (PUMS)

ELEMENTI DEL PAESAGGIO

- perlurbano / parco città-campagna
- perfluviante dei fiumi Secchia Panaro
- corsi d'acqua

TERRITORIO URBANIZZATO

- perimetro territorio urbanizzato

TERRITORIO COMUNALE

- confine comunale