

*se ancoa non l'hai,
ricordati di chiedere la
tua YoungERcard!*



>> **Get your project!**

incontra il mondo del volontariato e scegli il tuo nuovo progetto YoungERcard



Comune
di Modena

youngER
— card —



YoungERcard è la carta ideata dalla Regione Emilia-Romagna per te che hai tra i 14 e i 29 anni, risiedi, studi o lavori in Emilia-Romagna.

YoungERcard è gratuita, ti riserva una serie di agevolazioni per andare al cinema, a teatro, in palestra e ti permette di accedere a sconti speciali presso numerosi negozi sparsi in tutta la Regione.

YoungERcard è protagonismo, perchè ti offre la possibilità di donare parte del tuo tempo e del tuo impegno in progetti di volontariato che favoriscono il senso di appartenenza alla comunità permettendoti di vivere esperienze utili alla tua crescita personale e professionale.

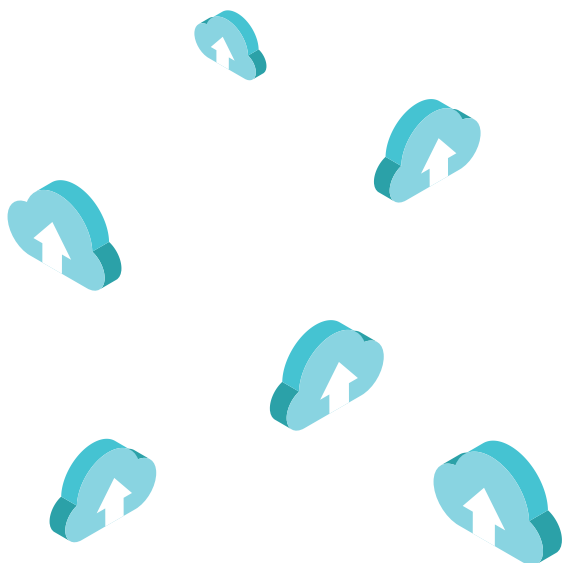

Il Comune di Modena ha aderito a **Giovani Protagonisti**, l'iniziativa della Regione Emilia-Romagna che attraverso la YoungERcard promuove la cittadinanza attiva e il volontariato tra i giovani. Insieme a una serie di **partner significativi**, ti proponiamo alcuni **percorsi esperienziali di ottanta ore** in cui potrai acquisire nuove competenze e orientarti per individuare un percorso di crescita personale e professionale in armonia con le tue naturali aspirazioni e caratteristiche individuali.

Con la partecipazione a interventi promossi sul territorio regionale da enti pubblici, privato sociale e associazionismo, il tuo coinvolgimento assume così una doppia veste:

>>da un lato **servizio alla città**, perchè metti a disposizione tempo e impegno per costruire relazioni che favoriscono il senso di appartenenza alla comunità;

>>dall'altro, **opportunità di arricchimento e di formazione per te**, occasioni uniche per entrare in contatto con mondi differenti da quelli a cui sei abituato e sperimentarti attraverso un impegno che, di fatto, si configura come **patto con la comunità di cui fai parte**.



>>Young Wild and Free a cura del Circolo Culturale Left Vibra

Obiettivi del progetto Progettare e realizzare eventi rivolti alle giovani generazioni e non. Il Progetto intende sviluppare e qualificare un sistema organico di interventi di inclusione sociale, ludico-ricreativi, artistici, educativi, formativi, di prevenzione delle forme di disagio giovanile e marginalizzazione, di integrazione e scambio interculturale, di facilitazione all'orientamento e all'inserimento nel mercato del lavoro attraverso la valorizzazione e il riconoscimento delle competenze individuali.

Attività dei volontari I giovani coinvolti parteciperanno attivamente alla progettazione e realizzazione di eventi e iniziative attivando modalità comunicative e relazionali proprie del rapporto alla pari portando anche esperienze personali.

Competenze sollecitate

Capacità relazionali e di lavorare in gruppo, consapevolezza di sé e potenziamento delle proprie capacità per scoprire talenti e attitudini rilevanti nella scelta formativa o lavorativa.

Periodo di realizzazione e luogo di svolgimento delle attività

da concordare, presso Circolo Culturale Left Vibra e Lo Spazio Nuovo

Ente accogliente e contatti

Circolo Culturale Left Vibra - Via IV novembre 40, Modena

(in collaborazione con Associazione Idee in circolo, Lo Spazio Nuovo, Rete degli Studenti Medi e Rete degli Universitari di Modena)

Bruno Giusti - bruno@vibra.tv

www.vibra.tv

Left Vibra è un circolo giovanile che da 25 anni intende creare un sistema di luoghi di aggregazione e produzione culturale rivolto a giovani e meno giovani.

Left Vibra punta sulla cultura, sull'aggregazione e sulla cittadinanza attiva con interventi di coprogettazione che facilitano una partecipazione intesa non solo come appartenenza a un gruppo, ma anche come articolazione comunitaria, dando legittimità a forme virtuose di innovazione sociale e rigenerazione territoriale.



>> Un'estate al Parco Ferrari a cura di ACLI Modena

Obiettivi del progetto Un'estate al Parco Ferrari intende offrire a bambini e adolescenti dai 6 ai 14 anni la possibilità di svolgere attività ricreative, culturali, educative e socializzanti in un clima sereno e positivo, per vivere bene in gruppo e trasformare i momenti ludici in tappe importanti di crescita personale durante il periodo di chiusura delle scuole.

Attività dei volontari Il centro estivo si propone come luogo di aggregazione dotato di ampi spazi per organizzare attività all'aria aperta. I volontari si occuperanno di accogliere i bambini e li coinvolgeranno in momenti di gioco libero o strutturato. Li aiuteranno a svolgere i compiti scolastici e a rinforzare le competenze didattiche. Sono previste visite a luoghi significativi della città, per far conoscere e apprezzare il patrimonio artistico, culturale e naturalistico del territorio.

Competenze sollecitate

Lavorare in gruppo, leadership, problem solving, capacità relazionali .

Periodo di realizzazione e luogo di svolgimento delle attività

giugno/luglio 2020 (dal lunedì al venerdì ore 8,30-13,30)

Milly Bar del Parco Ferrari di Modena

Ente accogliente e contatti

ACLI - Via Antonio Morandi 28, Modena

(in collaborazione con Città & Scuola, L'APE, Casa delle Culture)

Gaetano Buffo (U.S. ACLI) 349 6769251

serviziocivile.acli@outlook.it

www.aclimodena.it

Le ACLI, Associazioni Cristiane Lavoratori Italiani, nascono nel 1944. Promuovono il lavoro e i lavoratori, educano e incoraggiano alla cittadinanza attiva, difendono, aiutano e sostengono i cittadini, in particolare quanti si trovano in condizione di emarginazione o a rischio di esclusione sociale. Attraverso una rete diffusa e organizzata di circoli e servizi, le ACLI contribuiscono a tessere i legami della società favorendo forme di partecipazione e di democrazia.



>> **Progetto Il Ponte** a cura del Centro Il Ponte

Obiettivi del progetto Il Ponte intende offrire ai preadolescenti spazi di espressione e possibilità di crescita attraverso un percorso di accompagnamento scolastico ed educativo che indirizzi il target alla conquista della propria identità personale, alla costruzione di relazioni positive e alla piena coscienza delle proprie responsabilità.

Attività dei volontari Ai volontari si chiede di accompagnare i preadolescenti nello svolgimento dei compiti scolastici, nelle attività sportive e in quelle laboratoriali. Indicativamente, le attività seguiranno la seguente organizzazione:

14,00-14,30 accoglienza

14,30-16,30 svolgimento compiti

16,30-17,00 pausa, gioco libero, merenda condivisa

17,00-18,00 attività ludico, creative e sportive

Competenze sollecitate

Lavorare in gruppo, problem solving, capacità relazionali .

Periodo di realizzazione e luogo di svolgimento delle attività

settembre 2019/giugno 2020

Centro Il Ponte - Via Piave 6/a, Modena

Ente accogliente e contatti

Centro Il Ponte - Via Piave 6/a, Modena

Claudia Corradini - cell. 339 7746133

ilpontemodena@gmail.com

Il Centro Ponte offre assistenza nello svolgimento dei compiti, un ambiente familiare e possibilità di incontro con coetanei per attività di gioco libero o organizzato; attività creative, sportive ed espressive; laboratori per DSA; assistenza nei compiti per ragazzi prima alfabetizzazione.



>>Con noi è più facile a cura del Circolo Alchemia

Obiettivi del progetto Aiutare ragazzi e ragazze a sviluppare l'apprendimento di efficaci metodi di studio per rinforzare la motivazione e riaccendere la curiosità, in un clima che stimoli il piacere di apprendere insieme. Il progetto si rivolge principalmente a coloro che in ambito familiare non trovano sufficiente appoggio per realizzarsi e intende offrire uno spazio d'incontro tra pari con la presenza di educatori per svolgere ricerche, studiare, fare i compiti, potenziare l'autonomia e il metodo di studio, acquisire una maggiore capacità di problem solving e di organizzazione dello studio autonomo.

Attività da svolgere Ai volontari si richiede di accompagnare i destinatari del progetto nello svolgimento dei compiti e nelle attività laboratoriali.

Competenze sollecitate

Capacità relazionali, problem solving, leadership.

Periodo di realizzazione e luogo di svolgimento delle attività

anno scolastico 2019/2020

Bar Arcobaleno - Via Toniolo 125, Modena

Ente accogliente e contatti

Circolo Alchemia - Via Toniolo 125, Modena

Gianna Codeluppi cell. 338 8018194

alchemia@gruppoceis.org

www.gruppoceis.it

Il Circolo Alchemia rappresenta l'anello di congiunzione fra il CEIS - Centro di Solidarietà - e il contesto territoriale di riferimento.

Si occupa di interventi di aggregazione sociale rivolti soprattutto ai giovani del territorio. Organizza attività sportive, corsi, incontri culturali, concerti, iniziative teatrali, artistiche e ricreative. L'approccio è verso uno sviluppo socio-culturale di tipo inclusivo per una piena valorizzazione delle potenzialità delle persone. Tra i promotori del Comitato "Vivi il Parco XXII Aprile", il Circolo Alchemia ha organizzato numerose attività di animazione nell'area verde, contribuendo a rivitalizzare la zona, rendendola sempre più a misura d'uomo.



>> YoungER Smart Life a cura del Comune di Modena

Obiettivi del progetto YoungER Smart Life intende coinvolgere giovani dai 18 ai 29 anni nella progettazione, organizzazione e comunicazione di iniziative finalizzate alla promozione della cittadinanza attiva e del volontariato, all'orientamento nella scelta del proprio percorso di studio o di lavoro, alla ricerca attiva del lavoro.

Attività da svolgere e mansioni dei volontari Incontri periodici presso spazi del Comune di Modena per la condivisione delle informazioni, la progettazione e la programmazione delle iniziative, la suddivisione di ruoli e responsabilità; realizzazione di materiale audio, video e di testo per i siti Stradanove, Modenaunder e relativi social; realizzazione di materiale grafico, presenza agli eventi. Per offrirti maggiore consapevolezza in quello che andrai a fare, abbiamo previsto un breve periodo formativo tenuto da professionisti ed esperti che ti accompagneranno nei primi passi della progettazione, dello storytelling e dell'uso consapevole di immagini e parole. Al termine di ogni evento/iniziativa lasceremo spazio al debriefing, per vedere com'è andata e migliorare dove possibile. Anche grazie a te.

Competenze sollecitate

Capacità relazionali e comunicative, capacità di lavorare in gruppo e di gestione del tempo, competenze in materia di progettazione, organizzazione e comunicazione di eventi.

Periodo di realizzazione e luogo di svolgimento delle attività

agosto 2019/agosto 2021

Comune di Modena, Ufficio Giovani Via Galaverna 8

Ente accogliente e contatti

Comune di Modena, Ufficio Giovani Via Galaverna 8

Marco Bombarda tel. 059 208 4848 e Morena Luppi tel. 059 203 2961

politichegiovani@comune.modena.it

www.comune.modena.it/modenaunder

L'Ufficio Giovani si occupa della progettazione e realizzazione di iniziative rivolte alle giovani generazioni e offre informazioni su diversi temi come studio, formazione, lavoro, volontariato, innovazione e creatività.



>> Festival Periferico a cura dell'Associazione Amigdala

Obiettivi del progetto Il festival Periferico, che ha ormai assunto lo statuto di una manifestazione riconosciuta e di ampio respiro, nasce con l'idea di portare una manifestazione di qualità in aree di Modena che vivono una profonda trasformazione sociale e urbanistica, dove forte è il bisogno di maturare un'idea di "cultura diffusa" che ponga attenzione non solo al centro della città, ma anche alle sue periferie. Periferico si svolge infatti in luoghi non teatrali, ogni anno diversi, scelti per il loro interesse architettonico o per la loro importanza per la storia della città, abitando i luoghi scelti con performance site-specific scelte appositamente per valorizzare lo spazio e il suo significato. Si tratta di spazi inediti, dove il pubblico non può normalmente accedere liberamente: fabbriche, archivi, depositi, spazi industriali, oppure luoghi poco conosciuti della città, come musei o biblioteche.

Attività dei volontari Partecipazione attiva alle manifestazioni di teatro, musica e spettacolo. Supporto alla logistica, assistenza agli artisti e gestione del pubblico.

Competenze sollecitate

Lavorare in gruppo, problem solving, capacità relazionali.

Periodo di realizzazione e luogo di svolgimento delle attività

aprile/maggio 2020 (dal lunedì al venerdì ore 8,30-13,30)

Ovest Lab - Nicolò Biondo 86, Modena

Ente accogliente e contatti

Associazione Amigdala - Via Genoma 151, Modena

Sede Operativa: via Nicolò Biondo 86, Modena

Federica Rocchi tel. 059 8777673

info@perifericofestival.it

<https://amigdalaperiferico.wordpress.com>

Amigdala è un'associazione di promozione sociale fondata a Modena nel 2005 che raccoglie un collettivo di artisti multidisciplinare formato da una musicista, un'illustratrice, un architetto, un filosofo, una performer. Opera nell'ambito delle arti contemporanee e performative, della musica e poesia, dell'educazione e formazione, della rigenerazione urbana e dell'innovazione sociale.



>> ICS - InControSenso teatrale a cura di Emilia Romagna Teatro Fondazione

Obiettivi del progetto Coinvolgimento di giovani nella realizzazione di cinque eventi collegati alla promozione degli spettacoli proposti dal Teatro Storchi e dal Teatro delle Passioni di Modena.

Attività dei volontari Partecipazione agli incontri di ideazione, progettazione e organizzazione degli eventi, collaborazione nelle attività promozionali e produttive, in particolare per quanto riguarda aspetti di realizzazione di materiali multimediali e social.

Competenze sollecitate

Lavorare in gruppo, problem solving, capacità relazionali e in materia di comunicazione.

Periodo di realizzazione e luogo di svolgimento delle attività

Orari pomeridiani per le riunioni di progettazione, orari serali (19.00-23.00) per gli eventi.

Teatro Storchi e Teatro delle Passioni, Scuola Iolanda Gaggero

Ente accogliente e contatti

Emilia Romagna Teatro Fondazione - Piazza Garibaldi 15, Modena

Diletta Venturelli tel 059 213.6031

d.venturelli@emiliaromagnateatro.com

<http://emiliaromagnateatro.com>

Emilia Romagna Teatro Fondazione (ERT) è il teatro stabile pubblico della Regione Emilia-Romagna, attivo su una rete di cinque città: Modena (sede legale), Bologna, Cesena, Vignola e Castelfranco Emilia. Dal 2015 è entrato nel novero dei Teatri Nazionali italiani. Attivissimo centro di produzione di spettacoli, ma anche spazio disponibile e ricettivo per ospitare allestimenti provenienti da altri teatri o per accogliere residenze di artisti, ERT, operoso laboratorio di confronto tra spettatori e creatori, caparbiamente fedele al suo ruolo di istituzione di pubblica rilevanza, si vuole e si pensa come un grande teatro "senza mura". Un luogo, il più possibile "aperto" di incontro, dialogo, riflessione, crescita e divertimento, pronto a farsi permeare dalla realtà che lo circonda e a penetrare capillarmente tutti gli spazi cittadini dal centro alle periferie.



>> **Compagnia Twinkly** a cura della **Cooperativa Sociale Il Girasole**

Obiettivi del progetto Coinvolgimento di giovani da introdurre all'attività di assistente alla regia presso la Scuola d'Arte Talenthò per il progetto Compagnia Twinkly, un gruppo misto formato da ragazzi e ragazze disabili e non che ogni anno realizza uno spettacolo teatrale per le scuole medie e superiori del territorio.

Attività dei volontari Supporto alla messa in scena dello spettacolo, partecipazione alle prove, assistenza ai ragazzi nello studio del copione, pianificazione degli spettacoli, collaborazione nella realizzazione delle scenografie.

Competenze sollecitate

Lavorare in gruppo, problem solving, capacità relazionali.

Periodo di realizzazione e luogo di svolgimento delle attività

novembre 2019 - giugno 2020 (al venerdì ore 16,30-18,30)

Scuola d'Arte Talenthò - piazza Liberazione 13, Modena

Ente accogliente e contatti

Il Girasole Cooperativa Sociale - Piazza Garibaldi 13, Modena

Antonio Capasso tel. 059 7470538 cell. 338 2828633

a.capasso@cooperativailgirasole.org

www.cooperativailgirasole.org www.talenthò.it

La Scuola d'Arte Talenthò nasce nel 2003 da un laboratorio teatrale realizzato nel Centro Educativo Territoriale di Albareto su idea di Antonio Capasso. L'assunto di base di questa iniziativa è l'idea che i bambini e i ragazzi abbiano diritto a partecipare all'arte in tutte le sue forme ad espressioni, a poterne fruire e a praticare esperienze culturali. L'obiettivo prioritario della Scuola non è l'espressione fine a se stessa, ma come consapevolezza della propria unicità e del proprio talento. È un luogo dove i ragazzi possono, attraverso la competenza di insegnanti qualificati in ambito artistico ed educativo, esprimersi e formarsi. È un centro di formazione qualificato per promuovere l'agio giovanile attraverso lo strumento dell'arte. La Scuola si colloca all'interno dell'area educativa della Cooperativa Sociale il Girasole.



>>Play

a cura dell'Associazione Play Res

Obiettivi del progetto Alla luce del recente accordo programmatico siglato dal Comune di Modena e dall'Università degli Studi di Modena e Reggio Emilia volto a fare di Modena la Capitale del Buon Gioco riteniamo che le opportunità e le progettualità che hanno il gioco come elemento portante negli anni a venire saranno in sicuro aumento e di conseguenza l'essere formati in maniera specifica sul gioco e su come si conduce un laboratorio ludico può diventare per un giovane anche un'occasione nuova e diversa di impiego.

Attività dei volontari I volontari accompagneranno i nostri esperti anche nei momenti di progettazione dell'attività ludica nelle sue fasi: stesura del progetto, scelta dei giochi da proporre, progettazione specifica dell'attività ludica.

Competenze sollecitate

Lavorare in gruppo, problem solving, capacità relazionali.

Periodo di realizzazione e luogo di svolgimento delle attività

febbraio - giugno 2020

Play Festival del gioco - Modena

Ente accogliente e contatti

Associazione Play Res - Cesare Battisti 63, Modena

Andrea Ligabue cell. 392 0472697 e Giorgio Gandolfi cell. 347 2501125

info@playres.it

Da anni Play Res si occupa di progetti che hanno il gioco (da tavolo, di ruolo, LARP, digitale) come elemento fondamentale dell'azione educativa. Abbiamo condotto progetti con le scuole, di ogni ordine e grado, con biblioteche e altre istituzioni, utilizzando di volta in volta il gioco come strumento per stimolare competenze, lavorare sulla rete sociale e sull'integrazione, veicolare curiosità e conoscenze su specifici argomenti, preparare i ragazzi al mondo del lavoro o anche solo per fare passare a giovani e adulti tempo di qualità. Abbiamo formato insegnanti ed educatori sull'utilizzo di questo strumento e accompagnato i genitori a vederne le potenzialità anche in ambito familiare. Il gioco si è rivelato in questi anni uno strumento efficace e potente in grado di parlare tanto ai giovani quanto agli adulti grazie alla sua capacità di coinvolgere, catturare e attrarre.



INFO

Ufficio Giovani

Via Galaverna, 8 (II piano) - 41123 Modena

politichegiovani@comune.modena.it

www.comune.modena.it/modenaunder

Marco Bombarda - 059 203.4846

marco.bombarda@comune.modena.it

Morena Luppi - 059 203.2961

morena.luppi@comune.modena.it

#youngersmartlife

seguici su Stradanove



in collaborazione con



GIOVANI EVOLUTI & CONSAPEVOLI



Dipartimento della Gioventù

