

LEGENDA

- +--- Confine di Comune Modena/Formigine
- [Red dashed box] Area di intervento, in disponibilità
- [Red box with 'LOTTO'] Lotti di scavo
- [Hatched box] Scarpate di sistemazione (ciglio/piede) e Isoipse in metri s.l.m. (eq. 0.50 m)
- [Yellow arrow] Direzione dei mezzi verso l'area di cantiere
- [Blue lines] a Reticolo idrografico (a) fossi (b) scoli
- [Black lines] a Viabilità principale (a) e secondaria (b)
- [MT, BT symbols] a Linee elettriche aeree e sostegni (a) media tensione (b) bassa tensione
- [TEL symbol] Linea telefonica aerea e sostegno
- [High voltage symbol] Linea elettrica di alta tensione aerea e traliccio
- [Recinzione symbols] a Recinzioni di cava (a) esistenti (b) di progetto
- [Gate symbol] Cancelli di accesso
- [Blue arrow] Fossi di guardia e direzione delle acque, esistenti e di progetto
- [Dotted pattern] Pista di cantiere
- [Hatched pattern] Tombinamento fosso stradale

LEGENDA DEGLI INTERVENTI MORFOLOGICI

- [Orange box] Scarpata di sistemazione (pendio unico, pendenza 20° e 27°)
- [Yellow box] Fondo cava sistemato, riporto 1.5 m (q=10.5 m da p.c.)
- [Light orange box] Aree ritombate a piano campagna
- [Blue hatched box] Area ribassata per la raccolta delle acque meteoriche, profondità 1m (q=11.5 m da p.c.)
- [Blue arrow] Fossati di raccolta al piede delle scarpate e direzione delle acque

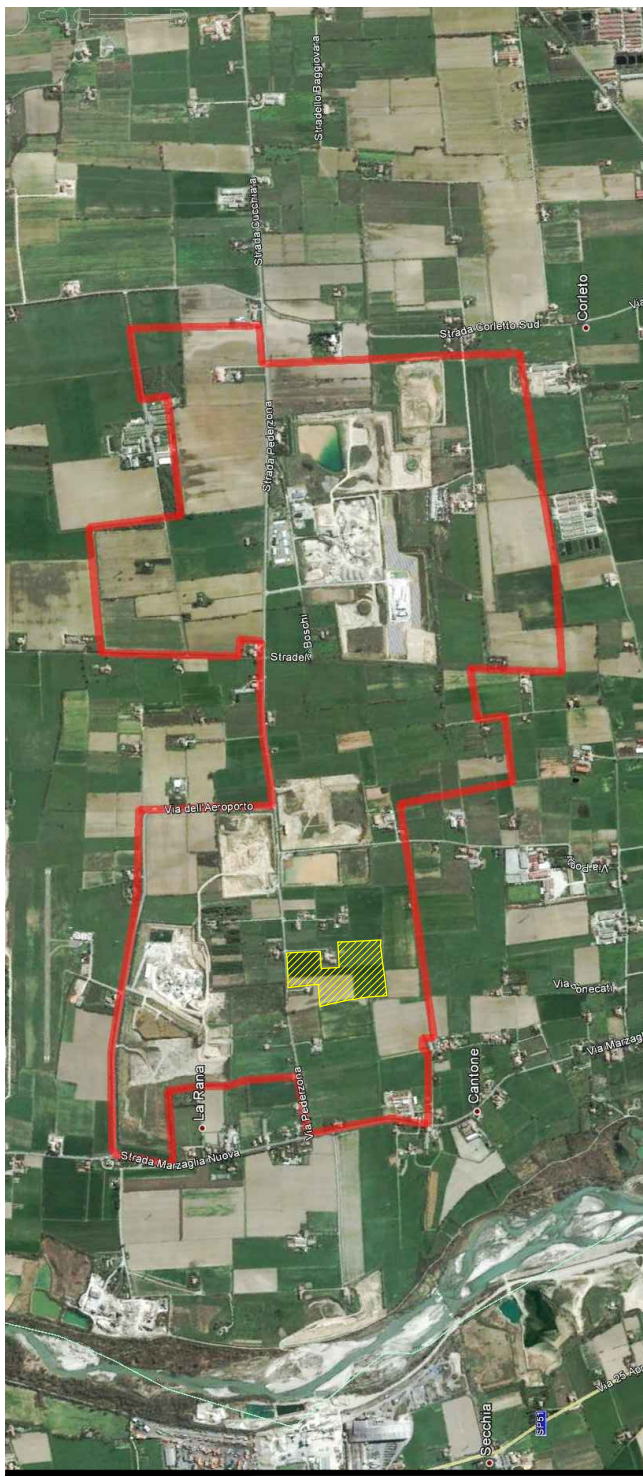

PROVINCIA DI MODENA
COMUNE DI MODENA

Settore Ambiente
Unità Specialistica Servizi Pubblici Ambientali

OGGETTO
**ATTUAZIONE DEL PIANO DELLE ATTIVITÀ
ESTRATTIVE DEL COMUNE DI MODENA.
POLO ESTRATTIVO INTERCOMUNALE N. 5
PEDERZONA - FASE A.**

DATA EMISSIONE	DATA RILIEVO
	Luglio 2017
FILENAME	REV. N. IN DATA
17-087-CE1-CT06-Morfo.dwg	

PROGETTO
STUDIO IMPATTO AMBIENTALE

**PIANO DI COLTIVAZIONE E
SISTEMAZIONE CAVA DI GHIAIA
E SABBIA "CEAG 1"**

TITOLO	
SISTEMAZIONE SISTEMAZIONE MORFOLOGICA (Planimetria a curve di livello)	
ELAB.	SCALA
T06	1:1'000

PROPRIETÀ
Venturelli Annibale Via S. Giuseppe, 26 - 41126
Montale Rangone (MO)
Berselli Guido Via Bonacati, 9 - 41043 Magreta (Mo)
ESERCENTE
C.E.A.G. Calcestruzzi ed Affini S.R.L.
Via S. Bartolomeo, 30 - 42030 Villa Minozzo (RE)

PROGETTISTA Dott. Geol. Stefano Cavallini	COLLABORATORI Ing. Simona Magnani Ing. Lorenza Cuoghi Arch. I. Lorenzo Ferrari Dott. Geol. Mara Damiani	CONSULENZE SPECIALISTICHE
Studio Geologico Associato DOLCINI - CAVALLINI Via Michelangelo, 1 - 41051 Castelnuovo Rangone (MO) Tel. 059-533499 - Fax 059-5331612 e-mail: sgado@iscali.it PEC: gdoles@pec.geodes-srl.it C. F. e P. IVA: 02350480360	GEODES srl Via Michelangelo, 1 - 41051 Castelnuovo Rangone (MO) Tel. 059-533499 - Fax 059-5331612 e-mail: geodes@pec.geodes-srl.it PEC: geodes@pec.geodes-srl.it	

PROVINCIA DI MODENA COMUNE DI MODENA

Settore Ambiente

Unità Specialistica Servizi Pubblici Ambientali

OGGETTO

**ATTUAZIONE DEL PIANO DELLE ATTIVITÀ
ESTRATTIVE DEL COMUNE DI MODENA.
POLO ESTRATTIVO INTERCOMUNALE N. 5
PEDERZONA - FASE A.**

DATA EMISSIONE

15 FEB. 2010

DATA RILIEVO

Luglio 2017

FILENAME

17-087-CE1-CT06_Max.pdf.p7m

REV. N.

IN DATA

PROGETTO

STUDIO IMPATTO AMBIENTALE

**PIANO DI COLTIVAZIONE E
SISTEMAZIONE CAVA DI GHIAIA
E SABBIA "CEAG 1"**

TITOLO

**SISTEMAZIONE
SISTEMAZIONE MORFOLOGICA
(Planimetria a curve di livello)**

ELAB.

T06

SCALA

1:1'000

PROPRIETÀ

Venturelli Annibale Via S. Giuseppe, 26 - 41126
Montale Rangone (MO)

Berselli Guido Via Bonecati, 9 - 41043 Magreta (Mo)

ESERCENTE

C.E.A.G. Calcestruzzi ed Affini S.R.L.

Via S. Bartolomeo, 30 - 42030 Villa Minozzo (RE)

Venturelli Annibale
Berselli Guido

C.E.A.G. S.R.L.
Via S. Bartolomeo, 30
42030 VILLA MINOZZO (RE)
Partita IVA: 01200300313

PROGETTISTA

Dott. Geol. Stefano Cavallini

Studio Geologico Associato

DOLCINI - CAVALLINI

Via Michelangelo, 1 - 41051 Castelnovo Rangone (MO)
Tel: 059-535499 - Fax: 059-5331612
e-mail: sgado@tiscali.it
PEC: geodes@pec.geodes-srl.it

C. F. e P. IVA: 02350480360



COLLABORATORI

Ing. Simona Magnani

Ing. Lorenza Cuoghi

Arch. I. Lorenzo Ferrari

Dott. Geol. Mara Damiani

CONSULENZE SPECIALISTICHE

GEODES s.r.l.

Via Michelangelo, 1 - 41051 Castelnovo Rangone (MO)
Tel: 059-535499 - Fax: 059-5331612
e-mail: geodes@pec.geodes-srl.it
PEC: geodes@pec.geodes-srl.it