



Comune di Modena  
SERVIZIO STATISTICA

# ANNUARIO STATISTICO 2014



**DEMOGRAFIA**  
dati generali



## DEMOGRAFIA

**N.B.** "I dati di fonte anagrafica, riferiti al 31.12.2012, contenuti nella presente pubblicazione sono rilasciati in forma provvisoria in quanto sono ancora in corso le operazioni di revisione post-censuaria sulle registrazioni anagrafiche che influiranno sui dati definitivi".

Per consentire un'agevole lettura dei dati demografici presenti nel capitolo, di seguito vengono elencati termini e significato di alcuni degli indicatori usati per le tavole sulla popolazione modenese.

**POPOLAZIONE RESIDENTE:** per persone residenti nel Comune si intendono quelle aventi la propria dimora abituale nel comune e la contemporanea iscrizione al "registro di popolazione" dell'anagrafe comunale.

**POPOLAZIONE PRESENTE:** è costituita da tutti gli individui che sono presenti sul territorio (qualunque ne sia la ragione) in un determinato momento (censimento). Per movimento della popolazione presente si intendono matrimoni, nascite e morti avvenuti sul territorio comunale indipendentemente dal comune di residenza degli individui.

**FAMIGLIA ANAGRAFICA:** agli effetti anagrafici per famiglia s'intende un insieme di persone legate da vincoli di matrimonio, parentela, affinità, adozione, tutela, affettivi, coabitanti ed aventi dimora abituale nello stesso comune. Una famiglia può essere costituita da una sola persona.

**CONVIVENZA ANAGRAFICA:** agli effetti anagrafici per convivenza si intende un insieme di persone normalmente coabitanti per motivi, religiosi, di cura, di assistenza, militari, di pena e simili aventi dimora abituale nello stesso Comune.

**INDICE DI VECCHIAIA :** è un indicatore sintetico del grado d' invecchiamento della popolazione, e si ottiene rapportando l' ammontare della popolazione anziana (di 65 anni ed oltre) a quella dei bambini sotto una certa età (genericamente, come in questo annuario, sotto ai 15 anni) , moltiplicato per cento.

- INDICE DI VECCHIAIA..... :  $\frac{\text{POP. 65 ed oltre}}{\text{POP. minore di 15}} \times 100$

**INDICE DI MASCOLINITA':** è il rapporto tra il numero di maschi ed il numero di femmine viventi contemporaneamente, moltiplicato per cento che indica quanti maschi vi sono per ogni 100 femmine. Un indice pari a cento significa che vi è il medesimo numero di maschi e femmine, superiore a 100 che vi sono più maschi che femmine ed in che misura.

- INDICE DI MASCOLINITA' ..... :  $\frac{\text{POP. MASCHILE}}{\text{POP. FEMMINILE}} \times 100$

**POPOLAZIONE IN ETA' LAVORATIVA:** esprime la percentuale di popolazione in età lavorativa (tra i 15 ed i 64 anni) rispetto alla popolazione totale, si ottiene rapportando l'ammontare della popolazione in età lavorativa a quella totale, moltiplicando il risultato per cento.

- POPOLAZIONE IN ETA' LAVORATIVA.....: 
$$\frac{\text{POP. 15-64}}{\text{POP. totale}} \times 100$$

**INDICE DI STRUTTURA DELLA POPOLAZIONE ATTIVA:** è un indicatore del grado di invecchiamento della popolazione in età "attiva" (tra i 15 ed i 64 anni). Si ottiene rapportando le 25 generazioni più vecchie (cioè quelle tra i 40 ed i 64 anni) di questo settore di popolazione alle 25 più giovani (tra i 15 ed i 39 anni) che saranno destinate a sostituirli, moltiplicando il risultato per cento.

- INDICE DI STRUTTURA POPOLAZ. IN ETA' ATTIVA: 
$$\frac{\text{POP. 40-64}}{\text{POP. 15-39}} \times 100$$

**INDICE DI RICAMBIO DELLA POPOLAZIONE ATTIVA:** è un indicatore del grado di sostituzione della popolazione attiva. Si ottiene rapportando le 5 generazioni più vecchie (cioè quelle tra i 60 ed i 64 anni) di questo settore di popolazione alle 5 più giovani (tra i 15 ed i 19 anni) che saranno destinate a sostituirle, moltiplicando il risultato per cento.

- INDICE DI RICAMBIO POPOLAZ. IN ETA' ATTIVA: 
$$\frac{\text{POP. 60-64}}{\text{POP. 15-19}} \times 100$$

**INDICE DI CARICO DI FIGLI PER DONNA IN ETA' FECONDA:** è un indicatore che stima il rapporto tra il numero di bambini di età inferiore a 5 anni e il numero di donne in età feconda (15-49 anni). Tale indice stima il "carico" di figli in età prescolare per donna in età fertile, cioè in un'età in cui, soprattutto nei paesi economicamente più sviluppati, più elevata è la frequenza di donne lavoratrici impegnate anche nella cura dei bambini.

- INDICE DI CARICO FIGLI PER DONNA FECONDA...: 
$$\frac{\text{POP. 0-4}}{15-49} \times 100$$

**CONCETTO DI TASSO O QUOZIENTE:** per tasso (o quoziente) è inteso il rapporto tra il numero di eventi (nascite, morti, ..) accaduti in un anno in una determinata area e la popolazione (quella media del periodo considerato) dell'area di riferimento. Quindi ad esempio:

- TASSO DI NATALITA' .....: 
$$\frac{\text{NATI VIVI nell'anno}}{\text{POP. MEDIA dell'anno}^1} \times 1000$$

- TASSO DI MORTALITA' .....: 
$$\frac{\text{DECEDUTI nell'anno}}{\text{POP. MEDIA dell'anno}^1} \times 1000$$

---

<sup>1</sup> popolazione media dell'anno=  $\frac{\text{Pop. resid. anno precedente} + \text{Pop. resid. anno in corso}}{2}$

- TASSO DI FECONDITA' GENERALE (TFG).....: **NATI VIVI nell'anno x 1000**  
**Donne di 15 - 49 anni**

**TASSO DI FECONDITA' TOTALE (TFT):** chiamato anche più comunemente "numero medio di figli per donna". È uno degli indicatori più usati in demografia, soprattutto per confrontare l'ammontare di nascite da donne appartenenti a generazioni diverse, fornisce indicazione del potenziale riproduttivo di una popolazione espresso sul momento.

Il valore  $TFT=2$  è un livello di nascite che permette ad una popolazione di riprodursi mantenendo costante la propria struttura demografica, diversamente i valori di TFT minori di 2 indicano un generale invecchiamento e calo della popolazione, mentre valori di TFT maggiori di 2 indicano un progressivo ringiovanimento e aumento della popolazione.

**TASSO NETTO DI RIPRODUTTIVITA' FEMMINILE:** è un indicatore della riproduttività delle donne in età feconda e indica quante figlie si sono avute per cento neonate della generazione di partenza, nelle condizioni date di mortalità e di fecondità.

Un tasso netto ( $R_0$ ) pari a 1000 indica che le attuali generazioni di donne in età feconda saranno sostituite integralmente da altrettante donne feconde.

**ETA' MEDIA AL PARTO:** valore risultante dalla media delle età delle donne che hanno partorito nel corso dell'anno, indica il momento in cui tale evento accade esprimendo la distanza media tra le generazioni delle madri e quella dei loro figli.

TAV. A.1 - SVILUPPO DEMOGRAFICO DEL COMUNE DI MODENA DAL 1620 AI CENSIMENTI PER SESSO

ANNI	POPOLAZIONE RESIDENTE			POPOLAZIONE PRESENTE		
	maschi	femmine	totale	maschi	femmine	totale
1620	-	-	-	-	-	29.807
1796	-	-	-	-	-	36.750
1811	-	-	-	-	-	37.795
1861	26.306	26.323	52.629	29.224	26.288	55.512
1871	-	-	56.995	28.682	28.008	56.690
1881	-	-	57.520	29.696	28.362	58.058
1901	-	-	63.012	32.534	33.309	65.843
1911	-	-	71.922	35.005	35.918	70.923
1921	-	-	81.590	-	-	83.663
1931	45.183	44.558	89.741	46.367	46.390	92.757
1936	46.491	49.846	96.337	48.703	50.898	99.601
1951	53.401	57.963	111.364	55.711	58.739	114.450
1961	67.142	72.041	139.183	68.150	73.221	141.371
1971	82.206	88.866	171.072	84.452	90.279	174.731
1981	85.928	94.386	180.314	87.932	96.089	184.021
1991	84.633	92.357	176.990	-	-	180.410
2001	83.984	91.518	175.502	87.414	93.695	181.109
2011	84.974	94.175	179.149	-	-	-

TAV. A.2 - POPOLAZIONE RESIDENTE NEI CENTRI ABITATI DEL COMUNE DI MODENA AI CENSIMENTI DAL 1961 AL 2001

Denominazione dei centri abitati	CENSIMENTI				
	1961	1971	1981	1991	2001
ALBARETO	426	554	956	1.835	1.898
BAGGIOVARA	491	383	680	1.476	2.218
STAZIONE BAGGIOVARA- CASINALBO (°)	-	30*	-	-	-
CITTANOVA	92	258	904	-	-
COGNENTO	432	557	2.040	-	-
BRUCIATA	-	199*	246	-	-
SAN DAMASO	1.124	1.473	1.849	2.623	2.670
LA BOTTEGA	179	111	121	-	-
FOSSALTA	289	-	-	-	-
GANACETO	162	227	271	294	321
LESIGNANA	58	304	773	901	836
MARZAGLIA	523	451	415	429	363
CHIESA NUOVA MARZAGLIA	-	121*	237	435	468
MODENA	107.814	149.029	158.500	161.302	156.717
IL TORRAZZO	-	685*	1.364	-	-
MULINI NUOVI	613	-	-	-	-
NAVICELLO	143	134	91	111	212
PONTE ALTO	359	-	-	-	-
PAGANINE	258	182	137	139	162
PORTILE	326	336	641	633	828
SALICETO PANARO	106	-	-	-	-
OPIFICIO VECCHIO	-	-	-	-	-
SALICETA SAN GIULIANO	502	-	-	-	-
SAN DONNINO DELLA NIZZOLA	180	363	472	417	537
BELLARIA	90	76	55	-	-
SAN MATTEO	52	29	-	-	-
CANTONE	49	135	66	-	-
TRE OLMI	309	267	504	-	-
VACIGLIO	77	355	405	-	-
VILLANOVA	265	330	785	872	940
<b>Totale popolazione residente nei centri abitati</b>	<b>114.919</b>	<b>156.589</b>	<b>171.512</b>	<b>171.467</b>	<b>168.129</b>
Popolazione residente nel Comune capoluogo	139.183	171.072	180.314	176.990	175.502
Percentuale della popolazione residente nei centri abitati	82,6	91,5	95,1	96,9	95,8

(°) centro diviso con Comune di Formigine

(-) centri abitati conglobati nel centro abit. di Mod

(\*) centri abitati nuovi

**TAV A.3 - POPOLAZIONE RESIDENTE NEL COMUNE DI MODENA AI CENSIMENTI PER SESSO E CLASSI DI ETÀ'**

- VALORI ASSOLUTI

CLASSI DI ETÀ'	CENSIMENTI								
	1991			2001			2011		
	maschi	femmine	totale	maschi	femmine	totale	maschi	femmine	totale
0 - 4	3.399	3.156	6.555	3.815	3.673	7.488	4.345	4.018	8.363
5 - 14	6.774	6.396	13.170	7.104	6.697	13.801	8.057	7.707	15.764
15 - 24	12.036	11.486	23.522	7.617	7.199	14.816	8.306	7.692	15.998
25 - 34	13.837	13.339	27.176	14.017	13.420	27.437	9.819	9.806	19.625
35 - 44	12.433	13.029	25.462	13.623	13.380	27.003	13.786	14.295	28.081
45 - 64	22.964	24.998	47.962	22.525	24.336	46.861	23.382	26.180	49.562
65 e +	13.190	19.953	33.143	15.283	22.813	38.096	17.279	24.477	41.756
<b>TOTALE</b>	<b>84.633</b>	<b>92.357</b>	<b>176.990</b>	<b>83.984</b>	<b>91.518</b>	<b>175.502</b>	<b>84.974</b>	<b>94.175</b>	<b>179.149</b>

- VALORI PERCENTUALI

CLASSI DI ETÀ'	CENSIMENTI								
	1991			2001			2011		
	maschi	femmine	totale	maschi	femmine	totale	maschi	femmine	totale
0 - 4	4,02	3,42	3,70	4,54	4,01	4,27	5,11	4,27	4,67
5 - 14	8,00	6,93	7,44	8,46	7,32	7,86	9,48	8,18	8,80
15 - 24	14,22	12,44	13,29	9,07	7,87	8,44	9,77	8,17	8,93
25 - 34	16,35	14,44	15,35	16,69	14,66	15,63	11,56	10,41	10,95
35 - 44	14,69	14,11	14,39	16,22	14,62	15,39	16,22	15,18	15,67
45 - 64	27,13	27,07	27,10	26,82	26,59	26,70	27,52	27,80	27,67
65 e +	15,58	21,60	18,73	18,20	24,93	21,71	20,33	25,99	23,31
<b>TOTALE</b>	<b>100,00</b>	<b>100,00</b>	<b>100,00</b>	<b>100,00</b>	<b>100,00</b>	<b>100,00</b>	<b>100,00</b>	<b>100,00</b>	<b>100,00</b>

Fonte: ISTAT

**TAV. A.4 - POPOLAZIONE RESIDENTE NEL COMUNE DI MODENA AI CENSIMENTI PER SESSO, CONDIZIONE PROFESSIONALE E RAMO DI ATTIVITÀ'.**

GENERE, CONDIZIONE PROFESSIONALE E RAMO DI ATTIVITÀ'	CENSIMENTI									
	1971		1981		1991		2001		2011	
<i>POPOLAZIONE PER SESSO</i>	Assoluti	%	Assoluti	%	Assoluti	%	Assoluti	%	Assoluti	%
MASCHI	82.206	48,05	85.925	47,65	84.633	47,82	83.984	47,85	84.974	47,43
FEMMINE	88.866	51,95	94.387	52,35	92.357	52,18	91.518	52,15	94.175	52,57
<b>TOTALE</b>	<b>171.072</b>	<b>100,00</b>	<b>180.312</b>	<b>100,00</b>	<b>176.990</b>	<b>100</b>	<b>175.502</b>	<b>100,00</b>	<b>179.149</b>	<b>100</b>
<i>CONDIZIONE PROFESSIONALE E RAMO</i>										
AGRICOLTURA	3.846	2,25	2.773	1,54	1.520	0,86	1.208	0,69	2002	1,12
INDUSTRIA	33.071	19,33	35.070	19,45	30.136	17,02	27.194	15,50	21328	11,91
COMMERCIO	10.973	6,41	15.165	8,41	16.054	9,07	-	-	-	-
ALTRE ATTIVITÀ' (*)	19.698	11,52	29.304	16,25	34.686	19,6	* 51783	* 29,5	56367	31,46
<b>TOTALE IN CONDIZIONE PROFESSIONALE</b>	<b>67.588</b>	<b>39,51</b>	<b>82.312</b>	<b>45,65</b>	<b>82.396</b>	<b>46,55</b>	<b>80.185</b>	<b>45,69</b>	<b>79697</b>	<b>44,49</b>
<b>TOTALE IN CONDIZIONE NON PROFESSIONALE</b>	<b>103.484</b>	<b>60,49</b>	<b>98.000</b>	<b>54,35</b>	<b>94.594</b>	<b>53,45</b>	<b>95.317</b>	<b>54,31</b>	<b>99.452</b>	<b>55,51</b>
<b>TOTALE POPOLAZIONE</b>	<b>171.072</b>	<b>100,00</b>	<b>180.312</b>	<b>100,00</b>	<b>176.990</b>	<b>100,00</b>	<b>175.502</b>	<b>100,00</b>	<b>179.149</b>	<b>100,00</b>

(\*) Altre attività: nel 2001/2011 comprende anche il commercio

**TAV. A. 5 - XV CENSIMENTO GENERALE DELLA POPOLAZIONE (9 OTTOBRE 2011):  
E ABITAZIONI NEI COMUNI DELLA PROVINCIA DI MODENA**

COMUNI	POPOLAZIONE RESIDENTE			STRANIERI RESIDENTI	FAMIGLIE RESID. (*)	ABITAZIONI (*)
	maschi	femmine	totale			
BASTIGLIA	1.993	1.992	3.985	398	1.662	1.741
BOMPORTO	4.877	4.884	9.761	919	3.807	4.184
CAMPOGALLIANO	4.189	4.325	8.514	986	3.461	3.587
CAMPOSANTO	1.599	1.572	3.171	479	1.239	1.412
CARPI	32.099	35.169	67.268	8.944	28.183	30.036
CASTELFRANCO E.	15.765	15.891	31.656	3.896	13.033	14.297
CASTELNUOVO R.	7.064	7.052	14.116	1.497	5.662	6.655
CASTELVETRO	5.495	5.517	11.012	1.135	4.405	4.924
CAVEZZO	3.489	3.707	7.196	907	2.913	3.296
CONCORDIA S.S.	4.383	4.585	8.968	1.205	3.546	4.009
FANANO	1.466	1.562	3.028	298	1.516	4.175
FINALE EMILIA	7.586	8.127	15.713	1.841	6.660	6.779
FIORANO	8.414	8.531	16.945	1.375	6.499	7.255
FIUMALBO	643	661	1.304	67	611	2.817
FORMIGINE	16.648	17.019	33.667	2.108	13.530	13.990
FRASSINORO	964	1.033	1.997	111	994	2.985
GUIGLIA	2.015	1.984	3.999	434	1.802	2.810
LAMA MOCOGNO	1.403	1.441	2.844	192	1.431	3.567
MARANELLO	8.184	8.438	16.622	1.243	6.426	6.588
MARANO	2.392	2.395	4.787	496	1.981	2.507
MEDOLLA	3.070	3.252	6.322	584	2.662	3.091
MIRANDOLA	11.476	12.484	23.960	3.432	10.027	11.729
MODENA	84.974	94.175	179.149	24.166	80.358	94.055
MONTECRETO	510	490	1.000	99	502	1.952
MONTEFIORINO	1.134	1.119	2.253	111	1.071	2.296
MONTESE	1.678	1.679	3.357	339	1.626	4.188
NONANTOLA	7.394	7.785	15.179	1.472	6.188	6.274
NOVI DI MODENA	5.457	5.515	10.972	1.661	4.300	4.518
PALAGANO	1.135	1.219	2.354	277	1.093	2.400
PAVULLO	8.401	8.797	17.198	1.871	7.216	9.281
PIEVEPELAGO	1.107	1.134	2.241	222	1.079	2.750
POLINAGO	884	858	1.742	163	832	1.871
PRIGNANO	1.892	1.881	3.773	248	1.569	2.421
RAVARINO	3.056	3.109	6.165	711	2.482	2.750
RIOLUNATO	390	369	759	53	373	1.220
S.CESARIO	3.009	3.108	6.117	478	2.559	3.101
S.FELICE	5.354	5.672	11.026	1.430	4.498	4.537
S. POSSIDONIO	1.732	1.889	3.621	527	1.435	1.604
S.PROSPERO	2.955	2.886	5.841	567	2.405	2.436
SASSUOLO	19.260	20.625	39.885	4.847	16.117	16.807
SAVIGNANO S.P.	4.569	4.707	9.276	1.205	3.729	4.151
SERRAMAZZONI	4.043	3.971	8.014	868	3.566	6.609
SESTOLA	1.273	1.329	2.602	163	1.349	4.448
SOLIERA	7.395	7.666	15.061	1.235	6.055	6.112
SPILAMBERTO	6.066	6.064	12.130	1.847	5.017	5.149
VIGNOLA	11.740	12.604	24.344	3.606	10.051	10.358
ZOCCA	2.447	2.436	4.883	715	2.294	4.555
<b>TOT. PROVINCIA</b>	<b>333.069</b>	<b>352.708</b>	<b>685.777</b>	<b>81.428</b>	<b>289.814</b>	<b>256.300</b>



TAV. A. 6 - MOVIMENTO NATURALE DELLA POPOLAZIONE - COMUNE DI MODENA DAL 1970 AL 2014

ANNO	MATRIMONI PRESENTI	NATI RESIDENTI			NATI MORTI RESIDENTI	MORTI RESIDENTI		
		maschi	femmine	totale		totale	di cui entro	
							1° sett	1° anno
1970	1.001	1.247	1.155	2.402	21	1.828	35	48
1980	734	708	657	1.365	7	1.793	7	12
1985	713	640	580	1.220	3	1.815	7	8
1990	743	767	680	1.447	7	1.866	6	7
1995	744	694	643	1.337	2	1.922	6	10
2000	677	830	767	1.597	6	1.785	2	7
2001	665	829	827	1.656	4	1.846	4	6
2002	650	856	803	1.659	5	1.829	2	6
2003	610	833	798	1.631	4	1.957	1	3
2004	599	884	824	1.708	9	1.833	2	3
2005	590	875	825	1.700	3	1.912	3	5
2006	614	852	833	1.685	8	1.863	6	13
2007	582	876	858	1.734	8	1.959	2	6
2008	639	903	787	1.690	5	1.914	2	3
2009	589	915	836	1.751	4	1.896	2	3
2010	493	877	839	1.716	7	1.894	4	3
2011	463	902	827	1.735	6	1.913	5	2
2012	527	854	817	1.671		1.957	2	-
2013	435	799	810	1.609	6	1.913	5	1
2014	485	823	755	1.578	9	1.931	1	1

TAV. A. 7 - BILANCIO DEMOGRAFICO DELLA POPOLAZIONE RESIDENTE, MODENA 1901-2014

ANNO	MOVIMENTO NATURALE			MOVIMENTO MIGRATORIO			POPOLAZ. RESID. UFFICIALE A FINE ANNO	POPOLAZ. RESID. CIVILE A FINE ANNO	INCREM. DELLA POPOLAZ. CIVILE
	nati vivi	morti	saldo naturale	immigra ti	emigrati	saldo sociale			
1901	1.777	1.676	101	1.700	1.242	458	63.774	62.003	559
1902	1.992	1.771	221	2.312	1.698	614	64.498	62.838	835
1903	1.804	1.660	144	2.265	1.673	592	65.423	63.574	736
1904	2.080	1.688	392	1.984	2.063	-79	66.307	63.887	313
1905	1.741	1.684	57	2.429	2.028	401	66.707	64.345	458
1906	1.902	1.747	155	2.310	2.091	219	66.762	64.719	374
1907	1.973	1.963	10	2.093	2.198	-105	66.354	64.624	-95
1908	2.067	1.718	349	2.657	2.182	475	67.352	65.448	824
1909	2.053	1.753	300	2.397	1.819	578	68.631	66.326	878
1910	2.130	1.501	629	2.526	2.021	505	69.425	67.460	1.134
1911	2.284	1.878	406	2.690	1.833	857	73.843	70.752	1.263
1912	2.258	1.698	560	2.948	1.768	1.180	76.500	72.492	1.740
1913	2.186	1.677	509	3.250	2.018	1.232	76.659	74.233	1.741
1914	2.218	1.589	629	2.781	1.874	907	79.031	75.769	1.536
1915	2.098	1.870	228	2.722	1.982	740	85.602	76.737	968
1916	1.668	1.771	-103	2.473	1.497	976	88.180	77.610	873
1917	1.367	1.765	-398	2.285	1.575	710	86.713	77.922	312
1918	1.313	2.379	-1.066	1.290	1.073	217	80.267	77.073	-849
1919	1.552	1.320	232	2.712	1.740	972	81.610	78.277	1.204
1920	2.257	1.437	820	2.829	1.643	1.186	83.135	80.283	2.006
1921	2.167	1.311	856	2.396	1.993	403	82.609	79.773	1.259
1922	2.006	1.278	728	2.600	2.020	580	82.932	81.081	1.308
1923	1.914	1.243	671	2.864	2.295	569	84.482	82.321	1.240
1924	1.707	1.262	445	2.974	2.719	255	84.998	83.021	700
1925	1.764	1.235	529	3.160	2.472	688	86.391	84.238	1.217
1926	1.628	1.370	258	3.641	2.310	1.331	87.855	85.827	1.589
1927	1.756	1.222	534	3.604	3.252	352	88.741	86.713	886
1928	1.610	1.244	366	3.404	2.540	864	90.246	87.943	1.230
1929	1.602	1.281	321	3.603	2.891	712	91.911	88.976	1.033
1930	1.589	1.110	479	3.693	3.253	440	92.830	89.895	919
1931	1.548	1.243	305	4.083	3.112	971	90.724	86.806	1.276
1932	1.455	1.316	139	3.751	2.662	1.151	90.414	88.096	1.290
1933	1.473	1.188	285	3.370	2.408	962	91.505	89.343	1.247
1934	1.491	1.053	438	3.802	2.746	1.056	93.407	90.837	1.494
1935	1.516	1.166	350	5.475	2.800	2.675	100.634	93.862	3.025

(segue)

N.B. Sino al 1935 nella popolazione residente ufficiale venivano computati anche i militari in servizio nel Comune. Veniva comunque tenuta nota della popolazione depurata dalla compagine militare dal 1936 nella popolazione residente non sono più computati i militari.

TAV. A. 7 - BILANCIO DEMOGRAFICO DELLA POPOLAZIONE RESIDENTE, MODENA 1901-2014

ANNO	MOVIMENTO NATURALE			MOVIMENTO MIGRATORIO			POPOLAZ. RESID. A FINE ANNO	INCREM. DELLA POPOLAZ. CIVILE
	nati vivi	morti	saldo naturale	immigra ti	emigrati	saldo sociale		
1936	1.354	1.232	122	3.649	2.433	1.216	97.150	1.438
1937	1.466	1.278	188	5.598	2.962	2.636	99.974	2.824
1938	1.552	1.291	261	4.580	3.541	1.039	101.274	1.300
1939	1.551	1.281	270	3.473	2.960	513	101.057	783
1940	1.620	1.204	416	3.944	3.170	774	103.247	1.190
1941	1.532	1.316	216	3.805	2.330	1.475	104.938	1.691
1942	1.502	1.338	164	2.586	2.410	176	105.278	340
1943	1.427	1.251	176	2.231	2.099	132	105.586	308
1944	1.303	1.549	-246	1.736	1.164	572	105.912	326
1945	1.168	1.606	-438	2.507	1.878	629	106.103	191
1946	1.729	1.293	436	3.028	2.276	752	107.291	1.188
1947	1.601	1.249	352	2.220	1.745	475	108.118	827
1948	1.492	1.135	357	2.681	1.711	970	109.445	1.327
1949	1.405	1.186	219	2.740	1.692	1.048	110.712	1.267
1950	1.299	1.107	192	2.701	2.075	626	111.530	818
1951	1.114	1.080	34	2.624	1.743	881	111.444	915
1952	1.191	1.133	58	2.563	1.787	776	112.278	834
1953	1.243	1.104	139	3.659	1.807	1.852	114.269	1.991
1954	1.276	1.048	228	4.089	2.497	1.592	116.089	1.820
1955	1.361	1.121	240	4.603	2.373	2.230	118.559	2.470
1956	1.399	1.230	169	5.590	2.488	3.102	121.830	3.271
1957	1.411	1.187	224	4.104	2.527	1.577	123.631	1.801
1958	1.409	1.188	221	6.243	2.495	3.748	127.600	3.969
1959	1.612	1.115	497	5.560	2.747	2.813	130.910	3.310
1960	1.678	1.270	408	6.460	2.802	3.658	134.976	4.066
1961	1.884	1.216	668	9.945	2.703	7.242	141.705	7.910
1962	1.980	1.448	532	6.038	3.087	2.951	145.188	3.483
1963	2.156	1.414	742	7.228	3.343	3.885	149.815	4.627
1964	2.315	1.414	901	5.843	3.288	2.555	153.271	3.456
1965	2.253	1.514	739	5.848	3.273	2.575	156.585	3.314
1966	2.307	1.495	812	4.784	3.266	1.522	158.955	2.370
1967	2.231	1.566	665	5.552	3.459	2.093	161.713	2.758
1968	2.188	1.678	510	6.457	3.869	2.588	164.811	3.098
1969	2.304	1.560	744	5.488	3.733	1.755	167.310	2.499
1970	2.402	1.828	574	6.343	3.777	2.566	170.450	3.140
1971	2.372	1.679	693	3.366	2.718	648	170.343	1.341
1972	2.311	1.633	678	4.729	3.207	1.522	172.543	2.200
1973	2.145	1.763	382	7.621	5.301	2.320	175.245	2.702
1974	2.160	1.775	385	4.778	3.612	1.166	176.796	1.551
1975	1.925	1.840	85	3.956	3.208	748	177.629	833
1976	1.781	1.731	50	3.865	3.014	851	178.530	901
1977	1.650	1.703	-53	4.229	2.898	1.331	179.808	1.278
1978	1.569	1.722	-153	4.308	3.406	902	180.557	749
1979	1.437	1.851	-414	3.655	3.370	285	180.428	-129
1980	1.365	1.793	-428	3.833	3.307	526	180.526	98
1981	1.282	1.751	-469	3.575	3.087	488	180.394	19
1982	1.266	1.729	-460	2.740	2.816	-76	179.858	-536
1983	1.211	1.928	-711	3.383	3.545	-162	178.985	-873
1984	1.169	1.719	-552	2.839	2.944	-105	178.328	-657
1985	1.220	1.815	-595	3.298	2.980	318	178.051	-277
1986	1.136	1.822	-686	3.053	3.152	-99	176.880	-1.171
1987	1.171	1.756	-585	3.342	3.081	261	176.556	-324
1988	1.249	1.785	-536	3.456	2.660	796	176.816	260
1989	1.324	1.835	-511	3.515	2.959	556	176.857	45
1990	1.447	1.866	-419	4.172	3.109	1.063	177.501	664
1991	1.370	1.868	-498	3.765	3.187	578	177.581	80
1992	1.352	1.807	-455	3.600	3.705	-105	176.367	-560
1993	1.354	1.963	-609	3.591	3.747	-156	175.536	-765
1994	1.335	1.900	-565	3.682	3.767	-82	174.676	-647
1995	1.337	1.922	-585	4.088	3.663	425	174.518	-160
1996	1.398	1.903	-505	4.813	3.702	1.111	175.124	-606
1997	1.356	1.907	-551	4.801	4.361	440	175.013	-111
1998	1.500	1.944	-444	5.398	4.482	916	175.485	472
1999	1.534	1.863	-329	5.705	4.840	865	176.022	537
2000	1.597	1.785	-188	6.093	4.962	1.131	176.965	943
2001	1.656	1.846	-190	6.064	4.820	1.244	178.013	1.054
2002	1.659	1.829	-170	5.838	5.390	448	178.311	298

(segue)

TAV. A. 7 - BILANCIO DEMOGRAFICO DELLA POPOLAZIONE RESIDENTE, MODENA 1901-2014

ANNO	MOVIMENTO NATURALE			MOVIMENTO MIGRATORIO			POPOLAZ. RESID. A FINE ANNO	INCREM. DELLA POPOLAZ. CIVILE
	nati vivi	morti	saldo naturale	immigra ti	emigrati	saldo sociale		
2003	1.631	1.956	-325	6.961	6.072	889	178.874	563
2004	1.708	1.833	-125	6.877	5.516	1.361	180.110	1.236
2005	1.700	1.912	-212	6.344	5.773	571	180.469	359
2006	1.685	1.863	-178	5.645	5.856	-211	180.080	-389
2007	1.734	1.959	-225	6.994	6.912	82	179.937	-143
2008	1.690	1.914	-224	7.666	5.583	2.083	181.807	1.859
2009	1.751	1.896	-145	6.821	5.369	1.452	183.114	1.307
2010	1.716	1.894	-178	7.283	5.561	1.722	184.663	1.544
2011	1.735	1.913	-178	6.135	4.926	1.209	185.694	1.031
2012	1.671	1.957	-286	6.309	5.677	632	186.040	346
2013	1.609	1.913	-304	5.831	7.042	-1.211	184.525	-1.515
2014	1.578	1.931	-353	5.953	4.977	976	185.148	623

N.B. In alcuni anni (Es. 1971-1981-1986-1991-1992 ecc) la somma algebrica delle variazioni non coincide con la popolazione calcolata a fine anno, per disallineamento degli archivi, in conseguenza dei censimenti.

N.B. La popolazione residente al 31/12/2001, 31/12/2002, 31/12/2012 e i movimenti degli anni 2001-2002-2003 e 2012 non corrispondono a quelli pubblicati da istat per effetto delle regolarizzazioni post-censuarie

N.B. Nel 2008 la somma algebrica delle variazioni non coincide con la popolazione calcolata a fine anno, a causa di n.11 ripristini anagrafici

N.B. Nel 2013 i dati utilizzati per le tavole sui movimenti naturali e migratori, delle pagine seguenti, differiscono di qualche unità rispetto ai dati ufficiali, qui rappresentati, per problemi sugli archivi

GRAF. A. 7a - POPOLAZIONE RESIDENTE - DAL 1995 AL 2014

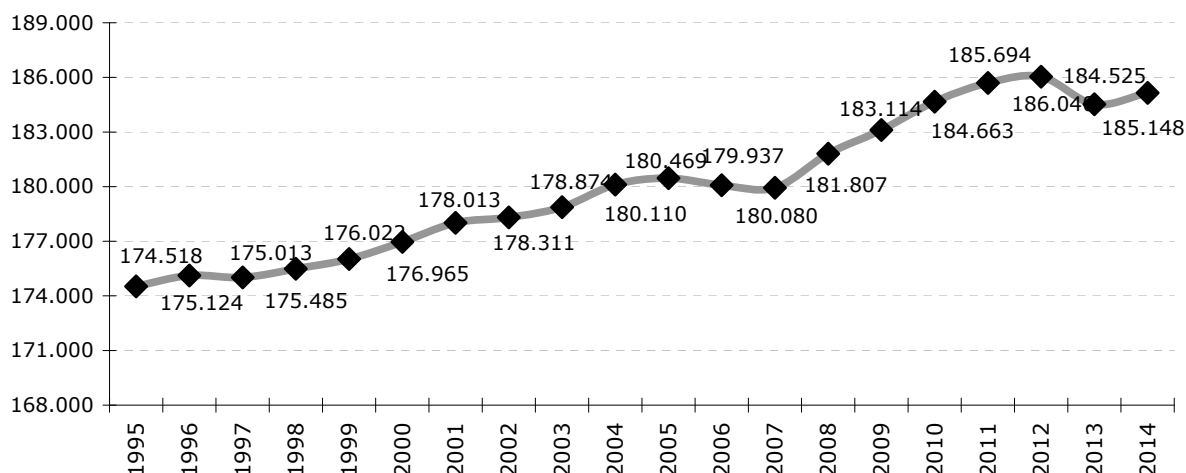

GRAF. A. 7b - MOVIMENTO NATURALE - DAL 1995 AL 2014

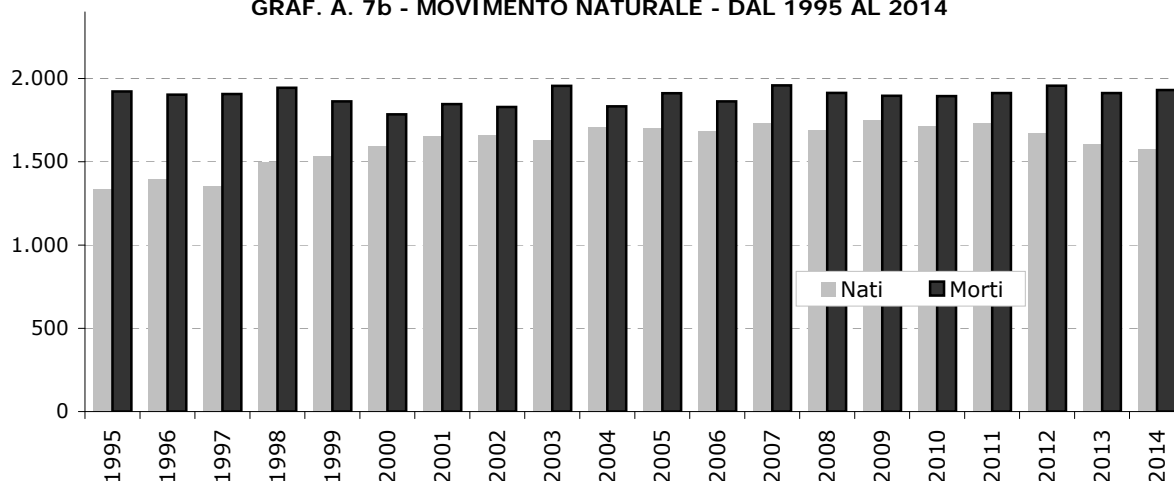

GRAF. A. 7c - MOVIMENTO MIGRATORIO - DAL 1995 AL 2014

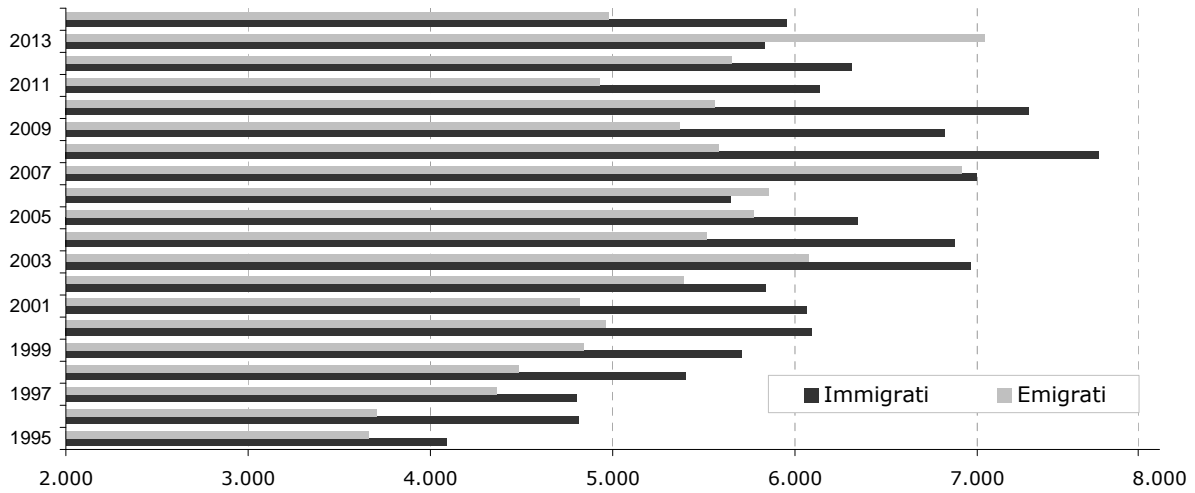

GRAF. A. 7d - TASSI DI NATALITA' E MORTALITA' - DAL 1913 AL 2014

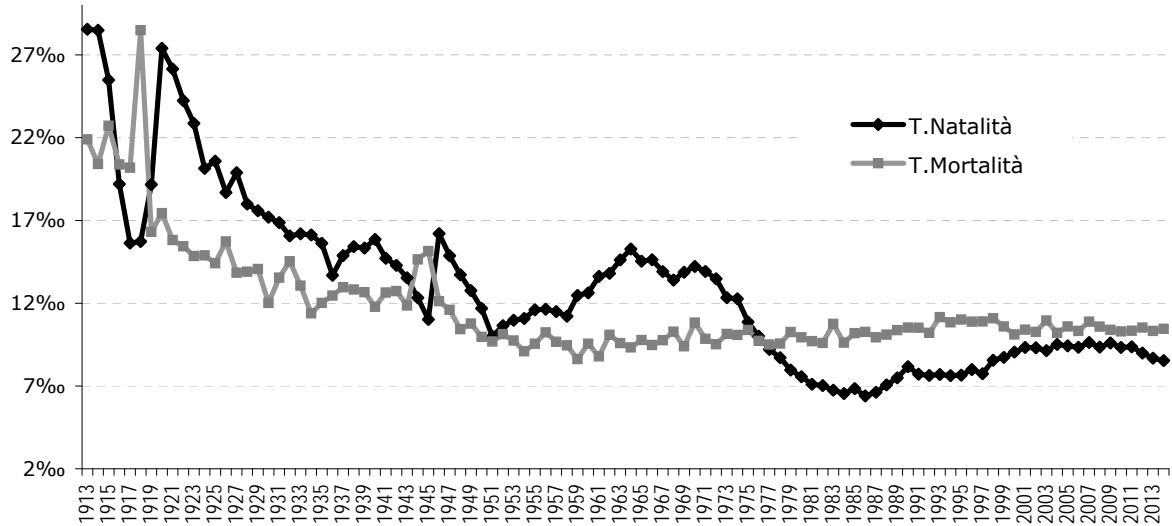

GRAF. A. 7e - TASSI DI IMMIGRAZIONE ED EMIGRAZIONE - DAL 1913 AL 2014

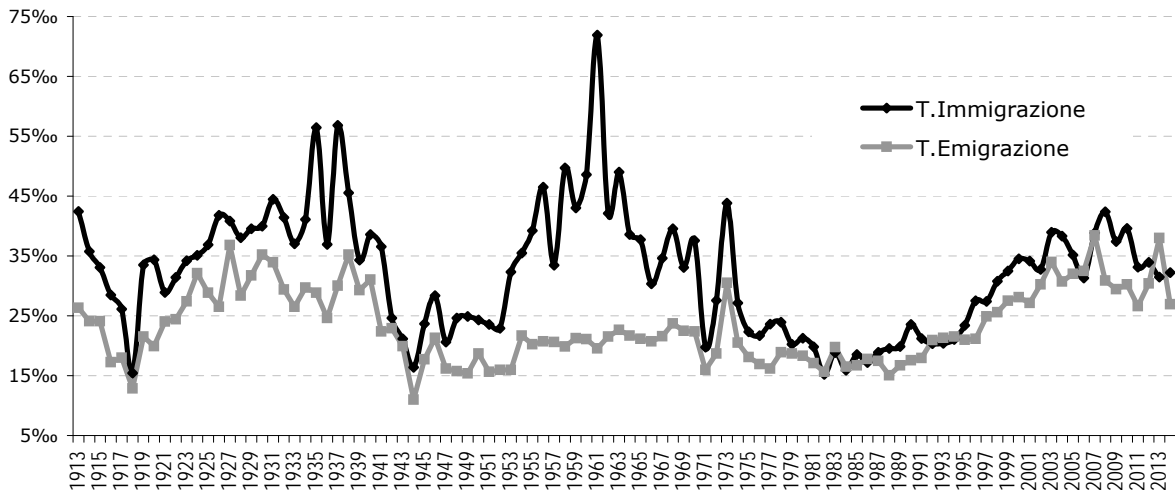

**TAV. A. 8 - COMUNI DELLA PROVINCIA DI MODENA - DISTANZA DAL CAPOLUOGO, SUPERFICIE TERRITORIALE, POPOLAZIONE RESIDENTE E DENSITA' (\*) -**

COMUNI	DISTANZA IN KM. DAL CAPOLUOGO	SUPERFICIE TERRITORIO IN KMQ	CENSIMENTO 2011		31/12/2013		31/12/2014	
			popolaz. resid.	densità	popolaz. Resid.	densità	popolaz. Resid.	densità
BASTIGLIA	13	10,51	3.985	379	4.135	393	4.219	401
BOMPORTO	15	38,59	9.761	253	10.142	263	10.157	263
CAMPOGALLIANO	12	35,19	8.514	242	8.760	249	8.790	250
CAMPOSANTO	26	22,49	3.171	141	3.249	144	3.198	142
CARPI	20	131,14	67.268	513	70.898	541	70.555	538
CASTELFRANCO EMILIA	13	101,31	31.656	312	32.846	324	32.753	323
CASTELNUOVO RANGONE	13	22,41	14.116	630	14.721	657	14.854	663
CASTELVETRO DI MODENA	19	49,49	11.012	223	11.257	227	11.314	229
CAVEZZO	26	26,75	7.196	269	7.059	264	7.080	265
CONCORDIA SULLA SECCHIA	38	41,15	8.968	218	8.848	215	8.777	213
FANANO	63	89,91	3.028	34	3.033	34	3.009	33
FINALE EMILIA	42	104,35	15.713	151	15.824	152	15.742	151
FIORANO MODENESE	18	26,31	16.945	644	17.150	652	17.193	653
FIUMALBO	81	39,28	1.304	33	1.299	33	1.290	33
FORMIGINE	11	46,82	33.667	719	34.397	735	34.364	734
FRASSINORO	65	95,90	1.997	21	1.947	20	1.926	20
GUIGLIA	35	48,94	3.999	82	3.982	81	3.976	81
LAMA MOCOGNO	56	63,77	2.844	45	2.802	44	2.783	44
MARANELLO	18	32,71	16.622	508	17.165	525	17.226	527
MARANO SUL PANARO	27	45,14	4.787	106	4.900	109	5.011	111
MEDOLLA	27	26,78	6.322	236	6.330	236	6.308	236
MIRANDOLA	32	137,00	23.960	175	24.157	176	24.057	176
MODENA	-	183,23	179.149	978	184.525	1.007	185.148	1.010
MONTECRETO	64	31,12	1.000	32	986	32	975	31
MONTEFIORINO	55	45,32	2.253	50	2.241	49	2.226	49
MONTESE	56	80,73	3.357	42	3.407	42	3.374	42
NONANTOLA	10	54,79	15.179	277	15.773	288	15.805	288
NOVI DI MODENA	35	51,67	10.972	212	10.465	203	10.331	200
PALAGANO	59	60,40	2.354	39	2.286	38	2.239	37
PAVULLO NEL FRIGNANO	44	144,03	17.198	119	17.519	122	17.496	121
PIEVEPELAGO	75	76,43	2.241	29	2.284	30	2.232	29
POLINAGO	55	53,80	1.742	32	1.732	32	1.701	32
PRIGNANO SULLA SECCHIA	40	80,44	3.773	47	3.753	47	3.773	47
RAVARINO	19	28,40	6.165	217	6.233	219	6.226	219
RIOLUNATO	70	45,14	759	17	752	17	744	16
SAN CESARIO SUL PANARO	17	27,22	6.117	225	6.358	234	6.412	236
SAN FELICE SUL PANARO	33	51,51	11.026	214	10.976	213	10.974	213
SAN POSSIDONIO	35	17,01	3.621	213	3.718	219	3.642	214
SAN PROSPERO	20	34,40	5.841	170	5.903	172	5.899	171
SASSUOLO	20	38,56	39.885	1.034	41.101	1.066	41.068	1.065
SAVIGNANO SUL PANARO	26	25,19	9.276	368	9.382	372	9.266	368
SERRAMAZZONI	36	93,27	8.014	86	8.214	88	8.248	88
SESTOLA	67	52,39	2.602	50	2.563	49	2.518	48
SOLIERA	14	50,89	15.061	296	15.328	301	15.509	305
SPILAMBERTO	16	29,24	12.130	415	12.527	428	12.579	430
VIGNOLA	23	22,70	24.344	1.072	24.998	1.101	25.306	1.115
ZOCCA	48	69,04	4.883	71	4.895	71	4.841	70
<b>PROVINCIA DI MODENA</b>	<b>-</b>	<b>2.682,86</b>	<b>685.777</b>	<b>256</b>	<b>702.820</b>	<b>262</b>	<b>703.114</b>	<b>262</b>

FONTI:

- Osservatorio demografico Provincia di Modena

- 14° Censimento della Popolazione

(\*) Densità = Popolazione residente / Superficie territoriale

TAV. A. 9 - MATRIMONI CELEBRATI A MODENA SECONDO L' ETA' DEGLI SPOSI - ANNO 2014

ETA' DELLO SPOSO	ETA' DELLA SPOSA								TOTALE
	16-19	20-24	25-29	30-34	35-39	40-44	45-49	50 E +	
16-19	-	-	1	-	-	-	-	-	1
20-24	2	5	5	2	-	-	-	-	14
25-29	2	15	51	10	1	-	-	-	79
30-34	-	6	53	45	13	2	-	-	119
35-39	-	4	14	22	26	11	1	1	79
40-44	-	1	5	18	15	20	4	1	64
45-49	-	1	3	5	7	11	12	6	45
50 E +	-	-	4	4	7	10	22	37	84
<b>TOTALE</b>	<b>4</b>	<b>32</b>	<b>136</b>	<b>106</b>	<b>69</b>	<b>54</b>	<b>39</b>	<b>45</b>	<b>485</b>

TAV. A. 10 - MATRIMONI CELEBRATI SECONDO IL RITO - COMUNE DI MODENA - DAL 2000 AL 2014

ANNO	RITO		
	civile	religioso	totale
2000	310	367	677
2001	295	370	665
2002	329	321	650
2003	308	302	610
2004	319	280	599
2005	337	253	590
2006	334	280	614
2007	345	237	582
2008	404	235	639
2009	354	235	589
2010	282	211	493
2011	278	185	463
2012	311	216	527
2013	292	188	480
2014	309	176	485

GRAF. A. 10 - MATRIMONI CELEBRATI A MODENA SECONDO IL RITO - 1980/2014

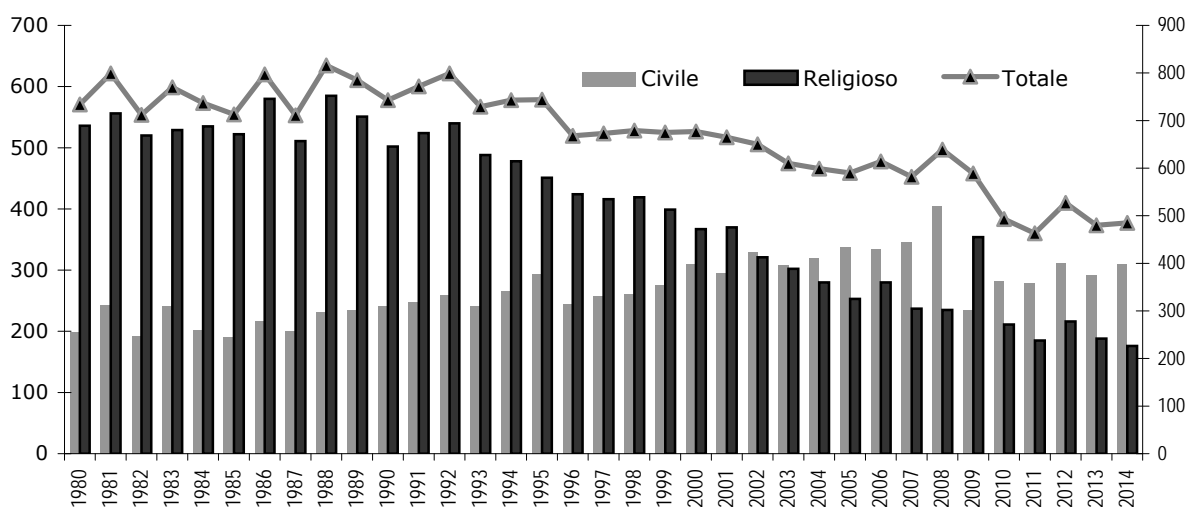

TAV. A. 10a - ETA' MEDIA DEGLI SPOSI PER STATO CIVILE - COMUNE DI MODENA - DAL 2007 AL 2014

STATO CIVILE DELLA SPOSA	ANNO DI MATRIMONIO							
	2007	2008	2009	2010	2011	2012	2013	2014
NUBILE	33,5	32,9	32,1	33,7	33,9	32,3	33,4	33,4
VEDOVA	.	44,1	40,5	52,3	55,5	.	52,0	51,9
DIVORZIATA	.	42,4	45,1	44,7	47,6	46,1	45,5	45,9
<b>TOTALE</b>	<b>33,5</b>	<b>33,3</b>	<b>33,2</b>	<b>34,7</b>	<b>34,9</b>	<b>33,8</b>	<b>34,6</b>	<b>35,3</b>

STATO CIVILE DELLA SPOSA	ANNO DI MATRIMONIO							
	2007	2008	2009	2010	2011	2012	2013	2014
CELIBE	36,8	36,0	34,7	36,4	37,0	34,7	36,4	36,2
VEDOVO	.	68,5	53,9	71,3	65,8	67,3	71,0	69,0
DIVORZIATO	.	47,7	51,4	51,6	54,0	49,0	49,5	52,0
<b>TOTALE</b>	<b>36,8</b>	<b>36,5</b>	<b>36,6</b>	<b>37,6</b>	<b>38,4</b>	<b>37,2</b>	<b>38,2</b>	<b>39,2</b>

TAV. A. 10b - MATRIMONI PER TIPO DI RITO E NAZIONALITA' DEGLI SPOSI - COMUNE DI MODENA - DAL 2007 AL 2014

## RITO RELIGIOSO

NAZIONALITA' DEGLI SPOSI	ANNO DI MATRIMONIO							
	2007	2008	2009	2010	2011	2012	2013	2014
ITALIANO ITALIANA	227	219	217	191	161	196	169	158
ITALIANO STRANIERA	3	12	12	10	17	11	8	12
STRANIERO ITALIANA	4	.	1	4	2	4	3	1
STRANIERO STRANIERA	3	4	5	5	5	5	8	5
<b>TOTALE</b>	<b>237</b>	<b>235</b>	<b>235</b>	<b>210</b>	<b>185</b>	<b>216</b>	<b>188</b>	<b>176</b>

## RITO CIVILE

NAZIONALITA' DEGLI SPOSI	ANNO DI MATRIMONIO							
	2007	2008	2009	2010	2011	2012	2013	2014
ITALIANO ITALIANA	191	222	208	194	166	181	181	179
ITALIANO STRANIERA	62	69	60	56	45	49	44	59
STRANIERO ITALIANA	31	44	20	9	8	17	23	15
STRANIERO STRANIERA	61	69	66	24	59	64	44	56
<b>TOTALE</b>	<b>345</b>	<b>404</b>	<b>354</b>	<b>283</b>	<b>278</b>	<b>311</b>	<b>292</b>	<b>309</b>

## TOTALE - Dati assoluti

NAZIONALITA' DEGLI SPOSI	ANNO DI MATRIMONIO							
	2007	2008	2009	2010	2011	2012	2013	2014
ITALIANO ITALIANA	418	441	425	385	327	377	350	337
ITALIANO STRANIERA	65	81	72	66	62	60	52	71
STRANIERO ITALIANA	35	44	21	13	10	21	26	16
STRANIERO STRANIERA	64	73	71	29	64	69	52	61
<b>TOTALE</b>	<b>582</b>	<b>639</b>	<b>589</b>	<b>493</b>	<b>463</b>	<b>527</b>	<b>480</b>	<b>485</b>

## TOTALE - Dati percentuali

NAZIONALITA' DEGLI SPOSI	ANNO DI MATRIMONIO							
	2007	2008	2009	2010	2011	2012	2013	2014
ITALIANO ITALIANA	71,8	69,0	72,2	78,1	70,6	71,5	72,9	69,5
ITALIANO STRANIERA	11,2	12,7	12,2	13,4	13,4	11,4	10,8	14,6
STRANIERO ITALIANA	6,0	6,9	3,6	2,6	2,2	4,0	5,4	3,3
STRANIERO STRANIERA	11,0	11,4	12,1	5,9	13,8	13,1	10,8	12,6
<b>TOTALE</b>	<b>100,0</b>	<b>100,0</b>	<b>100,0</b>	<b>100,0</b>	<b>100,0</b>	<b>100,0</b>	<b>100,0</b>	<b>100,0</b>

**TAV. A. 10c - MATRIMONI PER TIPO DI RITO E STATO CIVILE DEGLI SPOSI  
- COMUNE DI MODENA - DAL 2007 AL 2014**

**RITO RELIGIOSO**

STATO CIVILE SPOSA E SPOSO	ANNO DI MATRIMONIO							
	2007	2008	2009	2010	2011	2012	2013	2014
DIVORZIATA e CELIBE	.	3	3	.	.	1	2	.
DIVORZIATA e VEDOVO	.	.	1	.	.	.	1	.
DIVORZIATA e DIVORZIATO	.	.	.	.	.	.	1	1
NUBILE e CELIBE	237	231	229	209	183	209	181	163
NUBILE e DIVORZIATO	.	.	2	.	1	5	2	7
NUBILE e VEDOVO	.	.	.	.	1	1	.	3
VEDOVA e CELIBE	.	1	.	.	.	.	1	2
VEDOVA e VEDOVO	.	.	.	1	.	.	.	.
<b>TOTALE</b>	<b>237</b>	<b>235</b>	<b>235</b>	<b>210</b>	<b>185</b>	<b>216</b>	<b>188</b>	<b>176</b>

**RITO CIVILE**

STATO CIVILE SPOSA E SPOSO	ANNO DI MATRIMONIO							
	2007	2008	2009	2010	2011	2012	2013	2014
DIVORZIATA e SCONOSCIUTO	.	.	.	.	1	.	.	.
DIVORZIATA e CELIBE	.	11	16	25	14	30	18	27
DIVORZIATA e DIVORZIATO	.	4	19	12	13	23	16	31
DIVORZIATA e VEDOVO	.	2	2	1	1	5	5	2
NUBILE e CELIBE	345	371	268	223	231	207	229	208
NUBILE e DIVORZIATO	.	9	32	19	13	43	17	30
NUBILE e VEDOVO	.	1	7	1	3	3	3	4
VEDOVA e CELIBE	.	4	6	2	1	.	2	3
VEDOVA e DIVORZIATO	.	1	1	.	.	.	1	2
VEDOVA e VEDOVO	.	1	3	.	1	1	1	2
<b>TOTALE</b>	<b>345</b>	<b>404</b>	<b>354</b>	<b>283</b>	<b>278</b>	<b>311</b>	<b>292</b>	<b>309</b>

**TOTALE**

STATO CIVILE SPOSA E SPOSO	ANNO DI MATRIMONIO							
	2007	2008	2009	2010	2011	2012	2013	2014
DIVORZIATA e SCONOSCIUTO	.	.	.	.	1	.	.	.
DIVORZIATA e CELIBE	.	14	19	25	14	31	20	27
DIVORZIATA e DIVORZIATO	.	4	19	12	13	23	17	32
DIVORZIATA e VEDOVO	.	2	3	1	1	5	6	2
NUBILE e CELIBE	582	602	497	432	414	416	410	371
NUBILE e DIVORZIATO	.	9	34	19	14	48	19	37
NUBILE e VEDOVO	.	1	7	1	4	4	3	7
VEDOVA e CELIBE	.	5	6	2	1	.	3	5
VEDOVA e DIVORZIATO	.	1	1	.	.	.	1	2
VEDOVA e VEDOVO	.	1	3	1	1	1	1	2
<b>TOTALE</b>	<b>582</b>	<b>639</b>	<b>589</b>	<b>493</b>	<b>463</b>	<b>527</b>	<b>480</b>	<b>485</b>

**TAV. A. 10c1 - MATRIMONI PER STATO CIVILE, NAZIONALITA' E SESSO,  
COMUNE DI MODENA - ANNO 2014**

STATO CIVILE SPOSA E SPOSO	ITALIANO		STRANIERO		TOTALE
	ITALIANA	STRANIERA	ITALIANA	STRANIERA	
DIVORZIATA e CELIBE	13	10	1	3	27
DIVORZIATA e DIVORZIATO	21	8	.	3	32
DIVORZIATA e VEDOVO	2	.	.	.	2
NUBILE e CELIBE	265	42	13	51	371
NUBILE e DIVORZIATO	25	8	1	3	37
NUBILE e VEDOVO	5	1	1	.	7
VEDOVA e CELIBE	3	1	.	1	5
VEDOVA e DIVORZIATO	1	1	.	.	2
VEDOVA e VEDOVO	2	.	.	.	2
<b>TOTALE</b>	<b>337</b>	<b>71</b>	<b>16</b>	<b>61</b>	<b>485</b>



TAV. A. 10d - MATRIMONI PER ETA' MEDIA E STATO CIVILE DEGLI SPOSI - COMUNE DI MODENA - 2008/2014

STATO CIVILE SPOSA E SPOSO	ANNO DI MATRIMONIO													
	2008		2009		2010		2011		2012		2013		2014	
	lei	lui	lei	lui	lei	lui	lei	lui	lei	lui	lei	lui	lei	lui
DIVORZIATA e SCONOSC.	.	.	.	.	.	.	59,0	61,0	.	.	.	.	.	.
DIVORZIATA e CELIBE	39,7	43,5	42,9	42,5	42,8	44,7	44,0	43,2	41,7	41,7	41,2	44,9	42,2	44,2
DIVORZ. e DIVORZIATO	44,8	49,3	47,3	51,6	47,8	52,8	49,6	53,3	49,6	57,6	46,5	52,7	47,9	53,2
DIVORZIATA e VEDOVO	56,5	69,5	44,3	54,3	56,0	73,0	59,0	78,0	57,0	71,0	57,3	68,8	63,0	73,5
NUBILE e CELIBE	32,8	35,8	31,3	34,4	33,3	35,9	33,5	36,8	31,5	34,1	32,9	35,9	32,4	35,5
NUBILE e DIVORZIATO	40,0	46,4	42,1	51,3	41,5	50,8	43,1	54,6	37,8	44,9	39,4	46,5	40,9	50,0
NUBILE e VEDOVO	30,0	57,0	43,7	56,6	63,0	69,0	44,3	61,0	45,3	62,8	54,3	74,3	50,6	66,7
VEDOVA e CELIBE	42,0	45,4	35,2	32,8	50,5	48,5	56,0	57,0	.	.	49,3	54,3	40,8	41,8
VEDOVA e DIVORZIATO	40,0	53,0	52,0	54,0	.	.	.	.	.	.	47,0	51,0	69,5	69,5
VEDOVA e VEDOVO	59,0	78,0	47,3	47,3	56,0	72,0	55,0	73,0	.	.	65,0	74,0	62,0	72,5
<b>TOTALE</b>	<b>33,3</b>	<b>36,5</b>	<b>33,2</b>	<b>36,6</b>	<b>34,7</b>	<b>37,6</b>	<b>34,9</b>	<b>38,4</b>	<b>33,8</b>	<b>37,2</b>	<b>34,6</b>	<b>38,2</b>	<b>35,3</b>	<b>39,2</b>

TAV. A. 10d1 - ETA' MEDIA DEGLI SPOSI PER NAZIONALITA' - COMUNE DI MODENA - DAL 2008 AL 2014

STATO CIVILE SPOSA E SPOSO	ANNO DI MATRIMONIO													
	2008		2009		2010		2011		2012		2013		2014	
	lei	lui	lei	lui	lei	lui	lei	lui	lei	lui	lei	lui	lei	lui
ITALIANO ITALIANA	34,4	37,0	33,9	36,8	35,0	37,3	35,8	39,0	34,6	37,8	35,5	38,5	36,7	39,8
ITALIANO STRANIERA	32,8	42,2	34,3	43,0	35,4	42,9	34,8	42,0	35,8	42,0	36,1	44,8	33,9	42,6
STRANIERO ITALIANA	33,8	30,8	30,0	31,8	32,5	32,4	32,0	31,3	35,1	32,5	32,7	34,1	32,9	36,8
STRANIERO STRANIERA	27,1	30,7	28,3	30,9	29,4	31,7	30,4	33,1	27,6	31,0	28,3	31,0	30,0	32,6
<b>TOTALE</b>	<b>33,3</b>	<b>36,5</b>	<b>33,2</b>	<b>36,6</b>	<b>34,7</b>	<b>37,6</b>	<b>34,9</b>	<b>38,4</b>	<b>33,8</b>	<b>37,2</b>	<b>34,6</b>	<b>38,2</b>	<b>35,3</b>	<b>39,2</b>

TAV. A. 10d2 - ETA' MEDIA DEGLI SPOSI PER STATO CIVILE, NAZIONALITA' E SESSO - COMUNE DI MODENA - ANNO 2014

STATO CIVILE SPOSA E SPOSO	NAZIONALITA' SPOSO E SPOSA								TOTALE	
	ITALIANO ITALIANA		ITALIANO STRANIERA		STRANIERO ITALIANA		STRANIERO STRANIERA			
	lei	lui	lei	lui	lei	lui	lei	lui	lei	lui
DIVORZIATA e CELIBE	44,7	46,6	43,3	46,1	36,0	38,0	30,0	29,3	42,2	44,2
DIVORZIATA e DIVORZIATO	52,4	57,2	40,1	48,4	.	.	37,0	37,3	47,9	53,2
DIVORZIATA e VEDOVO	63,0	73,5	.	.	.	.	.	.	63,0	73,5
NUBILE e CELIBE	33,5	36,0	29,7	38,3	30,5	33,1	29,1	31,6	32,4	35,5
NUBILE e DIVORZIATO	43,6	50,2	35,0	50,1	39,0	55,0	34,7	46,3	40,9	50,0
NUBILE e VEDOVO	50,4	65,6	48,0	73,0	54,0	66,0	.	.	50,6	66,7
VEDOVA e CELIBE	43,7	45,0	35,0	37,0	.	.	38,0	37,0	40,8	41,8
VEDOVA e DIVORZIATO	94,0	80,0	45,0	59,0	.	.	.	.	69,5	69,5
VEDOVA e VEDOVO	62,0	72,5	.	.	.	.	.	.	62,0	72,5
<b>TOTALE</b>	<b>36,7</b>	<b>39,8</b>	<b>33,9</b>	<b>42,6</b>	<b>32,9</b>	<b>36,8</b>	<b>30,0</b>	<b>32,6</b>	<b>35,3</b>	<b>39,2</b>

**TAV. A. 10e - MATRIMONI PER CONDIZIONE LAVORATIVA DEGLI SPOSI - COMUNE DI MODENA  
DAL 2007 AL 2014**

*dati assoluti*

CONDIZIONE LAVORATIVA DEGLI SPOSI	ANNO DI MATRIMONIO							
	2007	2008	2009	2010	2011	2012	2013	2014
NON LAVORA NESSUNO DEI DUE	22	27	22	15	23	14	22	21
LAVORA SOLO LA SPOSA	37	42	36	15	22	24	26	24
LAVORA SOLO LO SPOSO	94	105	84	72	85	70	78	86
LAVORANO ENTRAMBI	429	465	446	390	332	296	293	344
COND. LAVORATIVA SCONSCIUTA	.	.	1	1	1	123	61	10
<b>TOTALE</b>	<b>582</b>	<b>639</b>	<b>589</b>	<b>493</b>	<b>463</b>	<b>527</b>	<b>480</b>	<b>485</b>

*dati percentuali*

CONDIZIONE LAVORATIVA DEGLI SPOSI	ANNO DI MATRIMONIO							
	2007	2008	2009	2010	2011	2012	2013	2014
NON LAVORA NESSUNO DEI DUE	3,8	4,2	3,7	3,0	5,0	2,7	4,6	4,3
LAVORA SOLO LA SPOSA	6,4	6,6	6,1	3,0	4,8	4,6	5,4	4,9
LAVORA SOLO LO SPOSO	16,2	16,4	14,3	14,6	18,4	13,3	16,3	17,7
LAVORANO ENTRAMBI	73,7	72,8	75,7	79,1	71,7	56,2	61,0	70,9
COND. LAVORATIVA SCONSCIUTA	.	.	0,2	0,2	0,2	23,3	12,7	2,1
<b>TOTALE</b>	<b>100,0</b>	<b>100,0</b>	<b>100,0</b>	<b>100,0</b>	<b>100,0</b>	<b>100,0</b>	<b>100,0</b>	<b>100,0</b>

**TAV. A. 10f - MATRIMONI PER TITOLO DI STUDIO DEGLI SPOSI - COMUNE DI MODENA - DAL 2007 AL 2014**

TITOLO DI STUDIO DEGLI SPOSI	ANNO DI MATRIMONIO							
	2007	2008	2009	2010	2011	2012	2013	2014
DIPLOMA e DIPLOMA	136	145	161	133	114	89	104	92
DIPLOMA e LAUREA	36	61	35	35	39	23	20	36
DIPLOMA e LIC.ELEME	10	7	3	6	5	1	1	2
DIPLOMA e LIC.MEDIA	52	60	70	44	45	41	35	54
LAUREA e DIPLOMA	59	62	63	58	57	64	68	65
LAUREA e LAUREA	98	93	104	98	78	93	75	93
LAUREA e LIC.ELEME	1	1	2	-	-	-	1	-
LAUREA e LIC.MEDIA	19	18	12	14	9	10	9	11
LIC.ELEME e DIPLOMA	2	8	1	1	1	-	2	1
LIC.ELEME e LAUREA	-	1	-	-	1	-	-	-
LIC.ELEME e LIC.ELEME	5	14	3	5	6	6	4	5
LIC.ELEME e LIC.MEDIA	-	10	4	1	1	3	2	1
LIC.MEDIA e DIPLOMA	51	40	26	25	27	14	35	36
LIC.MEDIA e LAUREA	7	11	2	2	4	5	1	5
LIC.MEDIA e LIC.ELEME	14	12	7	9	7	5	3	6
LIC.MEDIA e LIC.MEDIA	92	96	96	62	57	49	56	60
NON INDICATO	-	-	-	-	12	124	64	18
<b>TOTALE</b>	<b>582</b>	<b>639</b>	<b>589</b>	<b>493</b>	<b>463</b>	<b>527</b>	<b>480</b>	<b>485</b>

**TAV. A. 10g - MATRIMONI PER CONDIZIONE PROFESSIONALE DEGLI SPOSI  
- COMUNE DI MODENA - DAL 2007 AL 2014**

CONDIZIONE PROFESSIONALE DEGLI SPOSI	ANNO DI MATRIMONIO							
	2007	2008	2009	2010	2011	2012	2013	2014
DIRIGENTE/IMPIEG. e DIRIGENTE/IMPIEG.	168	159	171	147	131	114	99	90
DIRIGENTE/IMPIEG. e IMPREND./PROFESS.	23	35	11	18	14	35	24	41
DIRIGENTE/IMPIEG. e LAV. AUTONOMO	42	31	37	34	22	12	11	16
DIRIGENTE/IMPIEG. e NON LAVORA	8	9	6	5	6	9	8	5
DIRIGENTE/IMPIEG. e OPERAIO	40	49	43	50	32	33	39	29
IMPREND./PROFESS. e DIRIGENTE/IMPIEG.	10	17	10	6	4	16	14	10
IMPREND./PROFESS.e IMPREND./PROFESS.	15	23	13	21	7	14	14	24
IMPREND./PROFESS. e LAV. AUTONOMO	.	3	.	.	3	4	2	3
IMPRENDITORE/PROFESS. e NON LAVORA	.	1	1	.	1	2	.	2
IMPRENDITORE/PROFESS. e OPERAIO	3	3	2	1	3	2	4	4
LAV. AUTONOMO e DIRIGENTE/IMPIEG.	11	7	12	11	11	1	10	3
LAV. AUTONOMO e IMPREND./PROFESS.	.	2	1	1	2	3	2	1
LAV.AUTONOMO e LAV. AUTONOMO	19	9	16	15	13	2	5	6
LAV. AUTONOMO e NON LAVORA	5	3	3	1	1	1	4	.
LAV. AUTONOMO e OPERAIO	8	7	8	2	4	1	2	5
NON INDICATA	.	.	1	1	1	123	64	23
NON LAVORA e DIRIGENTE/IMPIEG.	17	16	21	20	21	23	23	22
NON LAVORA e IMPRENDITORE/PROFESS.	7	9	5	4	3	4	6	6
NON LAVORA e LAV. AUTONOMO	13	19	17	7	16	4	7	8
NON LAVORA e NON LAVORA	22	27	22	15	23	14	22	21
NON LAVORA e OPERAIO	57	61	41	41	45	39	41	41
OPERAIO e DIRIGENTE/IMPIEG.	11	17	10	17	13	7	7	22
OPERAIO e IMPRENDITORE/PROFESS.	1	6	2	4	3	2	3	12
OPERAIO e LAV. AUTONOMO	16	11	10	5	3	9	12	17
OPERAIO e NON LAVORA	24	29	26	9	14	12	12	13
OPERAIO e OPERAIO	62	86	100	58	67	41	45	61
<b>TOTALE</b>	<b>582</b>	<b>639</b>	<b>589</b>	<b>493</b>	<b>463</b>	<b>527</b>	<b>480</b>	<b>485</b>

**TAV. 12a - NATI VIVI A MODENA SECONDO LA FILIAZIONE E L'ETA' DELLA MADRE  
- COMUNE DI MODENA - ANNO 2014 -**

*Dati assoluti*

FILIAZIONE	ETA' DELLA MADRE								TOTALE
	età ignota	fino a 19	20-24	25-29	30-34	35-39	40-44	45 e +	
LEGITTIMI	-	5	61	203	332	273	91	4	969
RICON. MADRE	2	3	6	4	4	9	1	1	30
RICON. ENTRAMBI	2	11	66	121	165	156	43	5	569
NON RICONOSCIUTO	5	-	-	-	-	-	-	-	5
SCONOSCIUTA	-	-	-	1	1	3	-	-	5
<b>TOTALE</b>	<b>9</b>	<b>19</b>	<b>133</b>	<b>329</b>	<b>502</b>	<b>441</b>	<b>135</b>	<b>10</b>	<b>1.578</b>

*Dati percentuali*

FILIAZIONE	ETA' DELLA MADRE								TOTALE
	età ignota	fino a 19	20-24	25-29	30-34	35-39	40-44	45 e +	
LEGITTIMI	-	26,3	45,9	61,7	66,1	61,9	67,4	40,0	61,4
RICON. MADRE	22,2	15,8	4,5	1,2	0,8	2,0	0,7	10,0	1,9
RICON. ENTRAMBI	22,2	57,9	49,6	36,8	32,9	35,4	31,9	50,0	36,1
NON RICONOSCIUTO	55,6	-	-	-	-	-	-	-	0,3
SCONOSCIUTA	-	-	-	0,3	0,2	0,7	-	-	0,3
<b>TOTALE</b>	<b>100,0</b>	<b>100,0</b>	<b>100,0</b>	<b>100,0</b>	<b>100,0</b>	<b>100,0</b>	<b>100,0</b>	<b>100,0</b>	<b>100,0</b>

**GRAF. A. 12a - NASCITE "ILLEGITTIME" CALCOLATE SUI NATI  
RESIDENTI A MODENA - DAGLI ANNI '30 AL 2014  
valori percentuali**

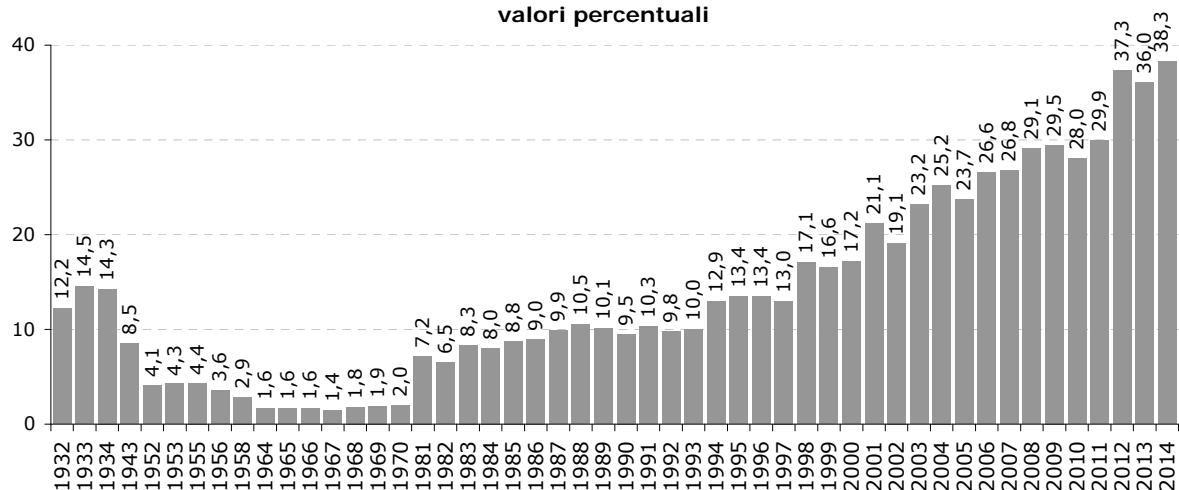

**TAV. A. 12a1 - NATI VIVI, RESIDENTI PER CITTADINANZA DEI GENITORI - COMUNE DI MODENA - 2014**

CITTADINANZA PADRE	CITTADINANZA MADRE			TOTALE
	estera	italiana	sconosciuta	
ESTERA	436	47	-	483
ITALIANA	141	918	1	1.060
SCONOSCIUTA	16	13	6	35
<b>TOTALE</b>	<b>593</b>	<b>978</b>	<b>7</b>	<b>1.578</b>

**TAV. A. 12b - NATI RESIDENTI A MODENA PER CITTADINANZA DEI GENITORI - DAL 2006 AL 2014 -**

*dati assoluti*

CITTADINANZA GENITORI	2006	2007	2008	2009	2010	2011	2012	2013	2014
ENTRAMBI ITALIANI	1.192	1.189	1.108	1.117	1.080	1.034	1.039	960	918
SOLO UNO STRANIERO	102	114	106	142	133	142	126	140	188
ENTRAMBI STRANIERI	346	390	415	455	474	514	471	471	436
ITALIANA E SCONOSCIUTA	18	21	35	12	16	15	16	11	14
STRANIERA E SCONOSCIUTA	18	15	23	23	13	27	17	22	16
ENTRAMBI SCONOSCIUTI	9	5	3	2	-	3	2	5	6
<b>TOTALE NATI</b>	<b>1.685</b>	<b>1.734</b>	<b>1.690</b>	<b>1.751</b>	<b>1.716</b>	<b>1.735</b>	<b>1.671</b>	<b>1.609</b>	<b>1.578</b>

*dati percentuali*

CITTADINANZA GENITORI	2006	2007	2008	2009	2010	2011	2012	2013	2014
ENTRAMBI ITALIANI	70,7	68,6	65,6	63,8	62,9	59,6	62,2	59,7	58,2
SOLO UNO STRANIERO	6,1	6,6	6,3	8,1	7,8	8,2	7,5	8,7	11,9
ENTRAMBI STRANIERI	20,5	22,5	24,6	26,0	27,6	29,6	28,2	29,3	27,6
ITALIANA E SCONOSCIUTA	1,1	1,2	2,1	0,7	0,9	0,9	1,0	0,7	0,9
STRANIERA E SCONOSCIUTA	1,1	0,9	1,4	1,3	0,8	1,6	1,0	1,4	1,0
ENTRAMBI SCONOSCIUTI	0,5	0,3	0,2	0,1	-	0,2	0,1	0,3	0,4
<b>TOTALE NATI</b>	<b>100,0</b>	<b>100,0</b>	<b>100,0</b>	<b>100,0</b>	<b>100,0</b>	<b>100,0</b>	<b>100,0</b>	<b>100,0</b>	<b>100,0</b>

**TAV. A. 14 - PROPORZIONE DI DONNE CONIUGATE SU 1.000 DONNE RESIDENTI PER CLASSI DI ETA'  
 COMUNE DI MODENA - DAL 1986 AL 2014**

ANNI	CLASSI DI ETA'							TOTALE
	15 - 19	20 - 24	25 - 29	30 - 34	35 - 39	40 - 44	45 - 49	
1986	12	220	627	808	879	883	873	623
1987	9	202	603	793	868	882	867	612
1988	9	191	580	778	853	879	863	603
1989	9	176	558	757	841	873	861	593
1990	11	164	532	743	824	865	858	584
1991	7	152	506	728	809	859	860	578
1992	6	136	490	722	798	848	860	574
1993	4	121	470	706	791	836	856	569
1994	6	109	444	694	775	824	846	562
1995	7	108	421	684	776	798	859	564
1996	7	110	424	676	773	810	843	561
1997	6	112	380	651	754	791	828	551
1998	10	116	372	638	747	783	815	549
1999	11	120	358	623	738	775	808	546
2000	12	119	354	617	725	776	794	543
2001	12	129	344	600	713	761	783	540
2002	8	126	336	575	700	761	776	534
2003	8	118	332	547	687	742	758	524
2004	6	113	316	530	669	727	737	511
2005	4	105	303	522	657	712	727	503
2006	6	96	293	511	643	701	710	493
2007	4	95	281	491	629	685	705	482
2008	5	92	280	486	612	669	695	474
2009	6	93	278	482	598	658	690	468
2010	3	91	270	473	585	646	677	458
2011	4	80	269	466	574	643	666	451
2012	2	70	278	454	566	635	660	444
2013	3	64	251	456	569	627	651	437
2014	3	56	239	460	563	612	643	428

**TAV. A. 15 - QUOZIENTI SPECIFICI DI FECONDITA' PER CLASSI DI ETA' - COMUNE DI MODENA 1986 -2014**

ANNI	CLASSI DI ETA'							TOTALE
	15 - 19	20 - 24	25 - 29	30 - 34	35 - 39	40 - 44	45 - 49	
1986	5,2	36,2	68,4	50,4	17,1	2,4	0,4	25,3
1987	5,9	38,5	68,6	45,1	22,6	3,5	0,6	26,1
1988	5,1	37,5	57,2	75,2	18,2	3,2	0,4	27,9
1989	4,4	29,4	74,3	67,5	27,0	4,3	0,2	29,7
1990	4,2	37,6	74,4	74,1	28,1	4,5	0,5	32,6
1991	5,5	32,4	74,2	64,0	30,0	4,1	0,2	31,1
1992	4,9	30,4	71,5	69,8	26,4	3,6	0,2	30,9
1993	4,7	28,2	74,1	67,8	28,5	4,6	0,3	31,5
1994	5,4	21,4	64,9	73,0	33,1	6,7	0,5	31,3
1995	5,6	23,6	67,2	66,4	34,9	5,2	0,3	31,5
1996	3,5	23,6	68,4	73,8	34,1	7,2	0,2	33,0
1997	4,0	27,7	63,1	69,3	38,7	5,3	0,2	32,7
1998	6,6	25,8	66,4	79,3	40,5	5,9	0,3	35,9
1999	8,2	31,5	61,0	80,8	45,0	7,0	0,2	37,2
2000	5,8	32,0	72,2	84,5	41,1	7,5	0,8	39,2
2001	7,5	33,8	68,5	84,4	53,1	10,1	0,3	41,1
2002	8,2	31,4	59,4	90,9	47,5	12,3	0,6	39,8
2003	7,7	31,8	66,9	85,1	47,3	10,4	-	39,2
2004	5,9	37,5	67,0	89,3	52,3	12,5	0,5	41,2
2005	5,3	41,8	70,4	84,9	59,0	12,7	0,2	41,7
2006	8,0	37,0	66,3	93,4	59,4	11,9	0,8	41,8
2007	6,7	37,0	69,7	98,5	61,2	16,6	0,7	43,2
2008	6,0	37,8	70,0	95,2	63,9	13,7	0,9	41,9
2009	5,6	43,7	66,9	97,8	69,3	15,3	0,4	43,0
2010	5,6	34,8	75,6	94,9	62,6	19,3	1,4	41,8
2011	4,5	40,0	71,6	95,5	70,3	16,3	2,0	42,3
2012	5,3	33,2	72,8	92,7	66,2	17,1	0,8	40,0
2013	6,2	33,8	72,4	92,9	65,5	19,0	0,5	40,1
2014	4,4	31,8	70,5	94,6	68,5	18,3	1,3	39,8

**GRAF. A. 15 - QUOZIENTI SPECIFICI DI FECONDITA' DELLE DONNE MODENESI PER CLASSI DI ETA'**

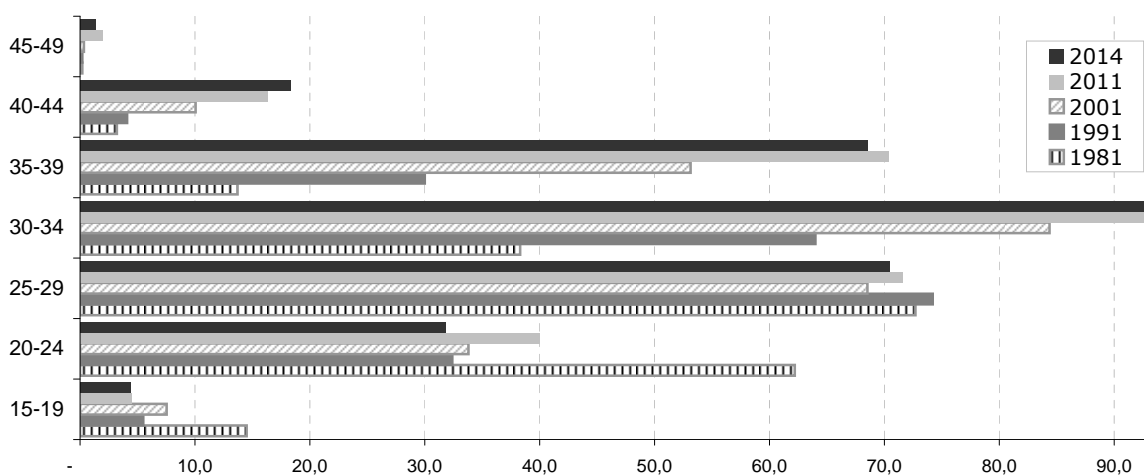

**TAV. A. 16 - INDICATORI DI RIPRODUTTIVITA' NATURALE DELLA POPOLAZIONE MODENESE 1977-2014**

ANNO	N. MEDIO DI FIGLI PER DONNA FECONDA	ETA' MEDIA AL PARTO	TASSO NETTO DI RIPRODUTT. FEMMINILE	TASSO GENERICI DI FECONDITA'	TASSO GENERICI DI NATALITA'	NATI NELLA POPOLAZIONE RESIDENTE
1977	1,35	26,61	629	37,50	9,21	1.650
1978	1,28	26,43	596	35,40	8,71	1.569
1979	1,16	26,47	552	32,30	7,96	1.437
1980	1,10	26,53	522	30,50	7,56	1.365
1981	1,02	27,13	468	28,50	7,11	1.282
1982	1,01	27,61	479	28,10	7,03	1.266
1983	0,96	28,02	458	26,90	6,74	1.211
1984	0,93	28,36	443	26,00	6,54	1.169
1985	0,97	28,67	462	27,20	6,83	1.220
1986	0,90	28,80	429	25,30	6,40	1.136
1987	0,92	28,93	440	26,10	6,60	1.171
1988	0,98	28,95	469	27,90	7,07	1.249
1989	1,04	29,84	494	29,70	7,49	1.324
1990	1,12	29,73	534	32,60	8,17	1.447
1991	1,05	29,73	503	31,10	7,72	1.370
1992	1,03	29,78	494	30,90	7,64	1.352
1993	1,04	29,95	498	31,50	7,69	1.354
1994	1,03	30,65	490	31,30	7,62	1.335
1995	1,02	30,40	486	31,50	7,70	1.337
1996	1,05	30,70	503	33,00	8,09	1.398
1997	1,04	30,60	496	32,70	7,80	1.356
1998	1,12	30,62	535	35,85	8,46	1.500
1999	1,17	30,59	563	37,22	8,68	1.534
2000	1,22	30,55	578	39,17	9,05	1.597
2001	1,29	30,86	634	41,08	9,40	1.658
2002	1,25	31,05	593	39,83	9,05	1.659
2003	1,25	30,78	607	39,16	8,90	1.631
2004	1,33	30,97	634	41,23	9,30	1.708
2005	1,37	30,95	654	41,74	9,40	1.700
2006	1,38	31,07	673	41,77	9,30	1.685
2007	1,45	31,30	708	43,24	9,60	1.734
2008	1,44	31,29	662	41,93	9,36	1.690
2009	1,49	31,33	704	42,98	9,59	1.751
2010	1,47	31,54	709	41,84	9,29	1.716
2011	1,50	31,56	705	42,32	9,34	1.735
2012	1,44	31,59	693	40,03	8,75	1.671
2013	1,45	31,58	722	40,11	8,68	1.609
2014	1,45	31,84	682	39,81	8,54	1.578

**GRAF. A. 16a - ETA' MEDIA AL PARTO DELLE DONNE MODENESI  
DAL 1971 AL 2014**

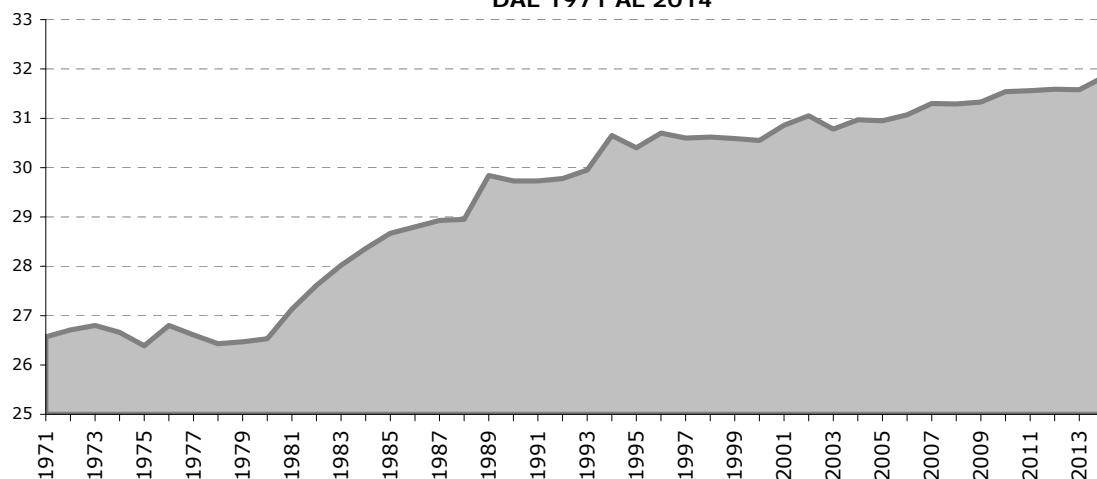

**GRAF. A. 16b - INDICATORI DI RIPRODUTTIVITA' NATURALE DELLA  
POPOLAZIONE MODENESE DAL 1971 AL 2014**

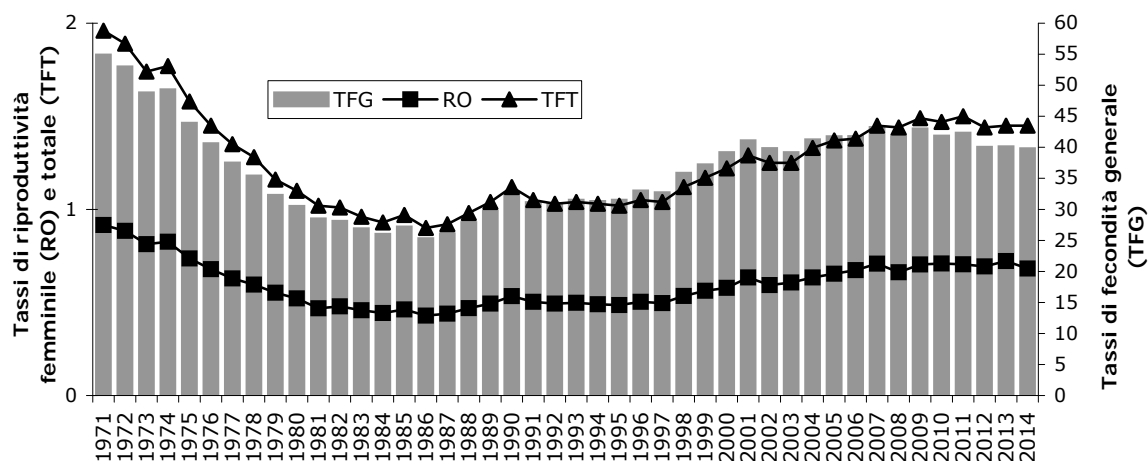

**TAV. A. 17 - MORTI NELLA POPOLAZIONE RESIDENTE PER SESSO E CLASSI DI ETA'  
- COMUNE DI MODENA - ANNO 2014 -**

CLASSI DI ETA'	MASCHI		FEMMINE		TOTALE	
	Ass.	%	Ass.	%	Ass.	%
0	2	0,2	2	0,2	4	0,2
1-4	1	0,1	-	-	1	0,1
5-9	1	0,1	-	-	1	0,1
10-14	1	0,1	-	-	1	0,1
15-24	-	-	-	-	-	-
25-34	6	0,7	1	0,1	7	0,4
35-44	10	1,1	6	0,6	16	0,8
45-54	34	3,8	17	1,6	51	2,6
55-64	63	7,1	43	4,1	106	5,5
65-74	152	17,1	94	9,0	246	12,7
75-84	261	29,3	258	24,8	519	26,9
85 E +	359	40,3	620	59,6	979	50,7
<b>TOTALE</b>	<b>890</b>	<b>100,0</b>	<b>1.041</b>	<b>100,0</b>	<b>1.931</b>	<b>100,0</b>

**TAV. A. 18 - MORTI NELLA POPOLAZIONE RESIDENTE PER CAUSE DEL DECESSO, CLASSI DI ETA' E SESSO  
- COMUNE DI MODENA - ANNO 2014 -**

**MASCHI**

CAUSE DEL DECESSO	CLASSI DI ETA'									TOT.
	0	01-14	15-29	30-59	60-69	70-74	75-79	80-84	85 e	
I Alcune malattie infettive e parassitarie	-	-	-	6	2	5	3	5	14	35
II Tumori	-	1	1	28	48	42	61	54	87	322
III Malattie del sangue e degli organi ematopoietici ed alcuni disturbi del sistema immunitario	-	1	-	-	-	1	-	1	2	5
IV Malattie endocrine, nutrizionali e metaboliche	-	-	-	2	1	6	4	7	5	25
V Disturbi psichici e comportamentali	-	-	-	-	-	-	4	9	24	37
VI Malattie del sistema nervoso	-	-	-	3	3	3	2	6	12	29
IX Malattie del sistema circolatorio	-	-	1	13	26	20	29	36	141	266
X Malattie del sistema respiratorio	-	-	-	2	7	3	7	14	41	74
XI Malattie dell'apparato digerente	-	-	-	3	2	1	1	3	10	20
XII Malattie della cute e del tessuto sottocutaneo	-	-	-	-	-	-	-	-	2	2
XIII Malattie del sistema osteomuscolare e del tessuto connettivo	-	-	-	-	1	-	-	-	-	1
XIV Malattie dell'apparato genitourinario	-	-	-	2	1	-	1	4	9	17
XVI Alcune condizioni morbose che hanno origine nel periodo perinatale	2	-	-	-	-	-	-	-	-	2
XVII Malformazioni e deformazioni congenite, anomalie cromosomiche	-	1	-	1	-	-	-	-	-	2
XVIII Sintomi, segni e risultati anormali di esami clinici e laboratorio n.c.	-	-	-	-	-	-	-	-	1	1
XIX Traumatismi, avvelenamenti ed alcune altre conseguenze esterne	-	-	-	-	-	-	-	-	-	-
XX Cause esterne di morbosità e mortalità	-	-	2	11	2	3	5	3	9	35
XXI Fattori influenzanti lo stato di salute e il ricorso ai servizi sanitari	-	-	-	5	3	3	-	2	2	15
NON CLASSIFICATO	-	-	-	1	-	1	-	-	-	2
<b>TOTALE</b>	<b>2</b>	<b>3</b>	<b>4</b>	<b>77</b>	<b>96</b>	<b>88</b>	<b>117</b>	<b>144</b>	<b>359</b>	<b>890</b>

**FEMMINE**

CAUSE DEL DECESSO	CLASSI DI ETA'									TOT.
	0	01-14	15-29	30-59	60-69	70-74	75-79	80-84	85 e	
I Alcune malattie infettive e parassitarie	-	-	-	2	-	1	4	7	18	32
II Tumori	-	-	-	25	40	36	40	30	77	248
III Malattie del sangue e degli organi ematopoietici ed alcuni disturbi del sistema immunitario	-	-	-	-	-	-	-	1	1	2
IV Malattie endocrine, nutrizionali e metaboliche	-	-	-	1	7	2	2	7	17	36
V Disturbi psichici e comportamentali	-	-	-	-	-	1	4	9	79	93
VI Malattie del sistema nervoso	-	-	-	4	3	3	8	3	32	53
IX Malattie del sistema circolatorio	-	-	-	4	8	9	23	70	294	408
X Malattie del sistema respiratorio	-	-	-	-	1	2	9	12	48	72
XI Malattie dell'apparato digerente	-	-	-	1	-	1	2	7	18	29
XII Malattie della cute e del tessuto sottocutaneo	-	-	-	-	-	-	1	-	-	1
XIII Malattie del sistema osteomuscolare e del tessuto connettivo	-	-	-	2	-	-	1	1	1	5
XIV Malattie dell'apparato genitourinario	-	-	-	-	-	1	2	6	10	19
XVI Alcune condizioni morbose che hanno origine nel periodo perinatale	-	-	-	-	-	-	-	-	-	-
XVII Malformazioni e deformazioni congenite, anomalie cromosomiche	2	-	-	-	-	-	-	-	-	2
XVIII Sintomi, segni e risultati anormali di esami clinici e laboratorio n.c.	-	-	-	-	-	-	-	-	1	1
XIX Traumatismi, avvelenamenti ed alcune altre conseguenze esterne	-	-	-	-	1	1	3	5	24	34
XX Cause esterne di morbosità e mortalità	-	-	-	-	1	1	3	5	24	34
XXI Fattori influenzanti lo stato di salute e il ricorso ai servizi sanitari	-	-	-	2	1	1	-	1	-	5
NON CLASSIFICATO	-	-	-	1	-	-	-	-	-	1
<b>TOTALE</b>	<b>2</b>	<b>-</b>	<b>-</b>	<b>42</b>	<b>61</b>	<b>58</b>	<b>99</b>	<b>159</b>	<b>620</b>	<b>1041</b>

**MASCHI E FEMMINE**

CAUSE DEL DECESSO	CLASSI DI ETA'									TOT.
	0	01-14	15-29	30-59	60-69	70-74	75-79	80-84	85 e	
I Alcune malattie infettive e parassitarie	-	-	-	8	2	6	7	12	32	67
II Tumori	-	1	1	53	88	78	101	84	164	570
III Malattie del sangue e degli organi ematopoietici ed alcuni disturbi del sistema immunitario	-	1	-	-	-	1	-	2	3	7
IV Malattie endocrine, nutrizionali e metaboliche	-	-	-	3	8	8	6	14	22	61
V Disturbi psichici e comportamentali	-	-	-	-	-	1	8	18	103	130
VI Malattie del sistema nervoso	-	-	-	7	6	6	10	9	44	82
IX Malattie del sistema circolatorio	-	-	1	17	34	29	52	106	435	674
X Malattie del sistema respiratorio	-	-	-	2	8	5	16	26	89	146
XI Malattie dell'apparato digerente	-	-	-	4	2	2	3	10	28	49
XII Malattie della cute e del tessuto sottocutaneo	-	-	-	-	-	-	1	-	2	3
XIII Malattie del sistema osteomuscolare e del tessuto connettivo	-	-	-	2	1	-	1	1	1	6
XIV Malattie dell'apparato genitourinario	-	-	-	2	1	1	3	10	19	36
XVI Alcune condizioni morbose che hanno origine nel periodo perinatale	2	-	-	-	-	-	-	-	-	2
XVII Malformazioni e deformazioni congenite, anomalie cromosomiche	2	1	-	1	-	-	-	-	-	4
XVIII Sintomi, segni e risultati anormali di esami clinici e laboratorio n.c.	-	-	-	-	-	-	-	-	2	2
XIX Traumatismi, avvelenamenti ed alcune altre conseguenze esterne	-	-	-	-	-	-	-	-	-	-
XX Cause esterne di morbosità e mortalità	-	-	2	11	3	4	8	8	33	69
XXI Fattori influenzanti lo stato di salute e il ricorso ai servizi sanitari	-	-	-	7	4	4	-	3	2	20
NON CLASSIFICATO	-	-	-	2	-	1	-	-	-	3
<b>TOTALE</b>	<b>4</b>	<b>3</b>	<b>4</b>	<b>119</b>	<b>157</b>	<b>146</b>	<b>216</b>	<b>303</b>	<b>979</b>	<b>1931</b>



**GRAF. A. 18 - MORTI RESIDENTI PER CAUSE DI DECESSO  
- COMUNE DI MODENA - ANNO 2014 -**

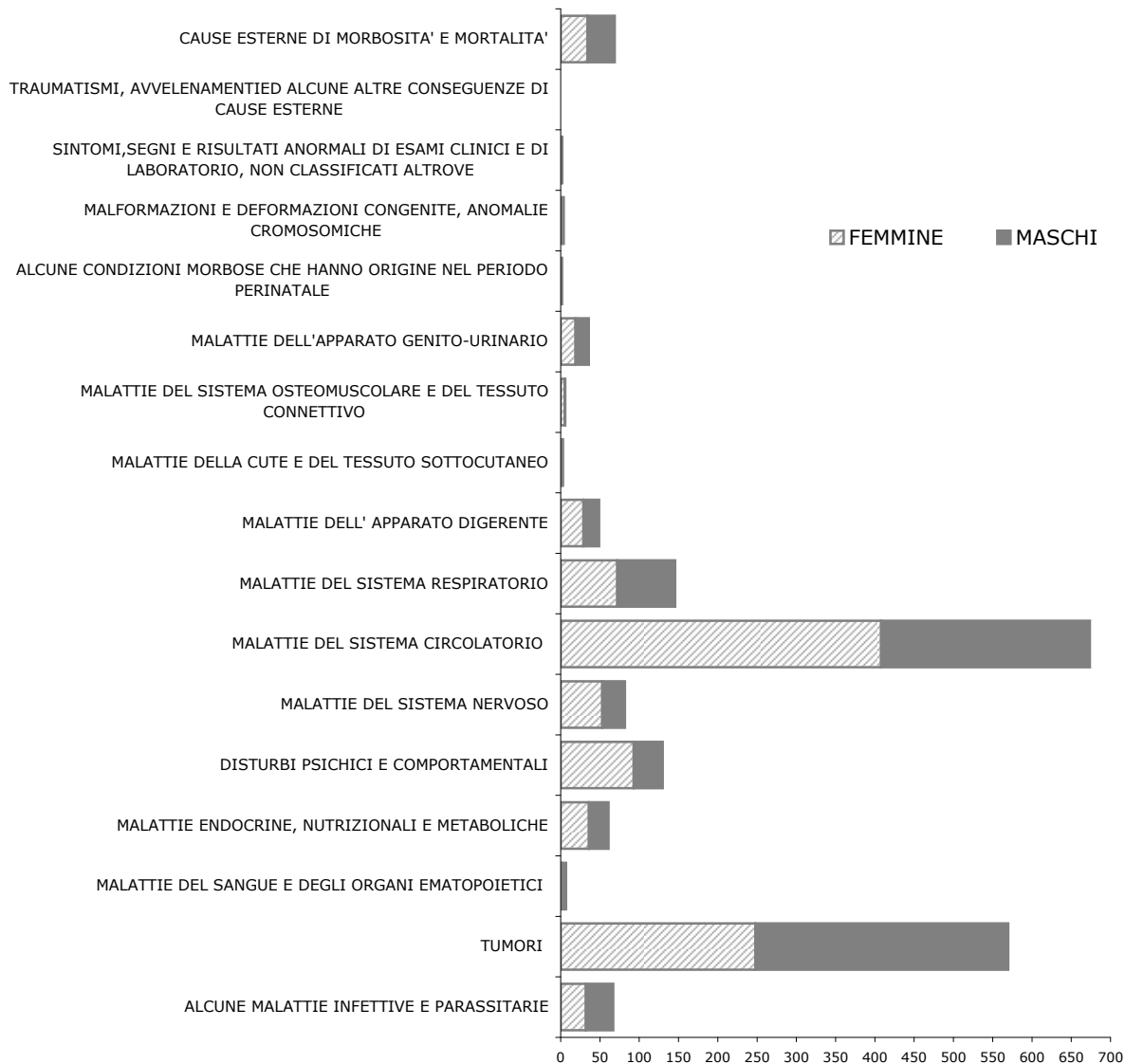

**GRAF. A. 18a - MORTI RESIDENTI PER CLASSI DI ETÀ - ANNO 2014**

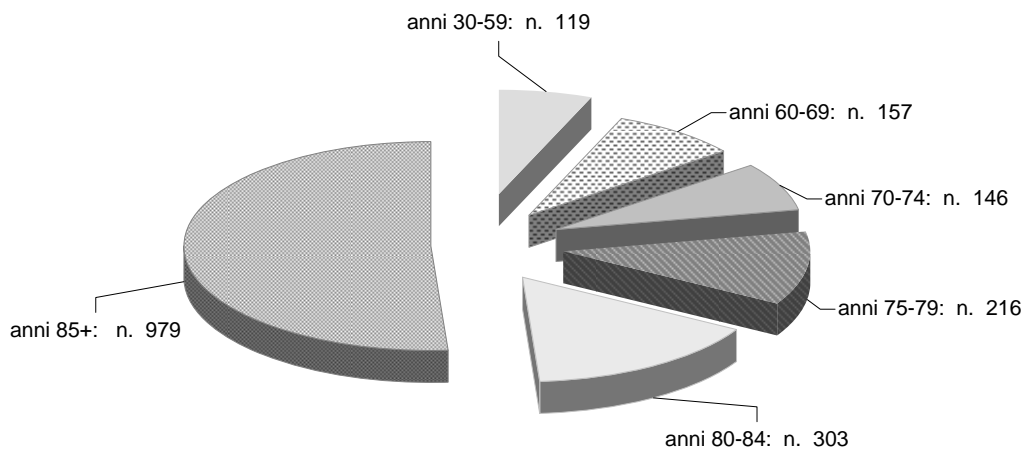

**TAV. A. 18b - MORTI NELLA POPOLAZIONE RESIDENTE PER CAUSE DEL DECESSO - MODENA, 2007-2014**  
 SERIE STORICA BASATA SULLA PRECEDENTE CLASSIFICAZIONE ICD9

**MASCHI**

CAUSE DEL DECESSO	ANNO DI DECESSO							
	2007	2008	2009	2010	2011	2012	2013	2014
A.i.d.s.	5	2	1	2	1			-
Accidenti, avvelenamenti e traumatismi	24	34	20	32	24	43	47	35
Alcune malattie della prima infanzia	-	2	2	1	2	1	5	2
Malattie allergiche, delle ghiandole endocrine del metabolismo e della nutrizione	15	10	20	17	17	30	30	25
Malattie del sangue e degli organi ematopoietici	2	2	5	3	6	2	-	5
Malattie del sistema circolatorio	278	265	267	261	263	301	259	266
Malattie del sistema nervoso e organi dei sensi	25	25	25	27	33	24	35	29
Malattie dell'apparato digerente	38	35	35	36	31	20	38	20
Malattie dell'apparato genito-urinario	14	22	18	17	14	9	18	17
Malattie dell'apparato respiratorio	69	65	83	67	77	74	71	74
Malattie della pelle e del tessuto cellulare	2	1	1	-	2	-	1	2
Malattie delle ossa e organi locomozione	6	3	6	3	1	3	-	1
Malattie infettive e parassitarie	9	7	10	16	19	29	27	35
Malformazioni congenite	4	6	2	7	6	1	1	2
Non classificato poiché deceduto in altro comune	57	57	57	56	62	18	8	2
Sintomi di selinità e stati morbosi mal definiti	29	30	30	24	27	3	3	1
Tumori	295	289	274	300	264	295	291	322
Turbe mentali, della personalità e psiconevrosi	35	33	27	29	37	34	36	37
Fattori influenzanti lo stato di salute						7	9	15
<b>TOTALE</b>	<b>907</b>	<b>888</b>	<b>883</b>	<b>898</b>	<b>886</b>	<b>894</b>	<b>879</b>	<b>890</b>

**FEMMINE**

CAUSE DEL DECESSO	ANNO DI DECESSO							
	2007	2008	2009	2010	2011	2012	2013	2014
A.i.d.s.	-	1	1	-	2			-
Accidenti, avvelenamenti e traumatismi	18	27	24	24	20	30	39	34
Alcune malattie della prima infanzia	6	-	-	1	4	-	2	-
Malattie allergiche, delle ghiandole endocrine del metabolismo e della nutrizione	16	11	15	28	18	34	26	36
Malattie del sangue e degli organi ematopoietici	4	5	2	4	5	3	5	2
Malattie del sistema circolatorio	374	390	397	335	359	414	379	408
Malattie del sistema nervoso e organi dei sensi	34	33	40	40	43	48	54	53
Malattie dell'apparato digerente	41	33	32	36	33	25	37	29
Malattie dell'apparato genito-urinario	26	18	21	31	36	24	21	19
Malattie dell'apparato respiratorio	73	72	78	76	77	81	61	72
Malattie della pelle e del tessuto cellulare	3	2	1	1	-	2	1	1
Malattie delle ossa e organi locomozione	4	4	3	3	3	7	7	5
Malattie infettive e parassitarie	10	12	13	15	16	47	39	32
Malformazioni congenite	3	6	5	1	5	3	4	2
Non classificato poiché deceduto in altro comune	71	74	45	64	55	6	2	1
Sintomi di selinità e stati morbosi mal definiti	37	39	43	39	48	4	7	1
Tumori	277	228	227	238	245	248	266	248
Turbe mentali, della personalità e psiconevrosi	55	71	66	60	58	80	77	93
Fattori influenzanti lo stato di salute						7	8	5
<b>TOTALE</b>	<b>1.052</b>	<b>1.026</b>	<b>1.013</b>	<b>996</b>	<b>1.027</b>	<b>1.063</b>	<b>1.035</b>	<b>1.041</b>

**MASCHI E FEMMINE**

CAUSE DEL DECESSO	ANNO DI DECESSO							
	2007	2008	2009	2010	2011	2012	2013	2014
A.i.d.s.	5	3	2	2	3			-
Accidenti, avvelenamenti e traumatismi	42	61	44	56	44	73	86	69
Alcune malattie della prima infanzia	6	2	2	2	6	1	7	2
Malattie allergiche, delle ghiandole endocrine del metabolismo e della nutrizione	31	21	35	45	35	64	56	61
Malattie del sangue e degli organi ematopoietici	6	7	7	7	11	5	5	7
Malattie del sistema circolatorio	652	655	664	596	622	715	638	674
Malattie del sistema nervoso e organi dei sensi	59	58	65	67	76	72	89	82
Malattie dell'apparato digerente	79	68	67	72	64	45	75	49
Malattie dell'apparato genito-urinario	40	40	39	48	50	33	39	36
Malattie dell'apparato respiratorio	142	137	161	143	154	155	132	146
Malattie della pelle e del tessuto cellulare	5	3	2	1	2	2	2	3
Malattie delle ossa e organi locomozione	10	7	9	6	4	10	7	6
Malattie infettive e parassitarie	19	19	23	31	35	76	66	67
Malformazioni congenite	7	12	7	8	11	4	5	4
Non classificato poiché deceduto in altro comune	128	131	102	120	117	24	10	3
Sintomi di selinità e stati morbosi mal definiti	66	69	73	63	75	7	10	2
Tumori	572	517	501	538	509	543	557	570
Turbe mentali, della personalità e psiconevrosi	90	104	93	89	95	114	113	130
Fattori influenzanti lo stato di salute						14	17	20
<b>TOTALE</b>	<b>1.959</b>	<b>1.914</b>	<b>1.896</b>	<b>1.894</b>	<b>1.913</b>	<b>1.957</b>	<b>1.914</b>	<b>1.931</b>

**TAV. A. 19 - POPOLAZIONE RESIDENTE IN FAMIGLIE E CONVIVENZE PER ZONE  
- COMUNE DI MODENA - AL 31/12/2014 -**

ZONE	FAMIGLIE		CONVIVENZE		TOTALE RESIDENTI
	N. famiglie	N. componenti	N. convivenze	N. componenti	
CENTRO STORICO	5.928	10.818	17	325	11.143
CENTRO URBANO	68.963	150.198	51	1.114	151.312
PERIFERIA	816	1.962	1	29	1.991
FORESE	8.375	20.600	12	102	20.702
<b>TOTALE</b>	<b>84.082</b>	<b>183.578</b>	<b>81</b>	<b>1.570</b>	<b>185.148</b>

N.B. Parte delle frazioni asteriscate è compresa nel centro urbano

**TAV. A. 19a - POPOLAZIONE RESIDENTE IN FAMIGLIE E CONVIVENZE PER FRAZIONI  
- COMUNE DI MODENA - AL 31/12/2014 -**

FRAZIONI GEOGRAFICHE	FAMIGLIE		CONVIVENZE		TOTALE RESIDENTI
	N. famiglie	N. componenti	N. conviv.	N. componenti	
VILLANOVA *	766	1.925	1	2	1.927
SAN MATTEO *	77	200	1	14	214
ALBARETO	968	2.465	-	-	2.465
NAVICELLO	152	373	-	-	373
COLLEGAROLA *	194	449	-	-	449
S.DAMASO	1.403	3.203	4	38	3.241
S.DONNINO	309	804	-	-	804
PORTILE	541	1.389	1	2	1.391
PAGANINE	89	199	-	-	199
VACIGLIO *	442	1.088	-	-	1.088
S.MARIA MUGNANO	81	225	-	-	225
S.MARTINO MUGNANO	63	190	1	20	210
BAGGIOVARA OVEST	1.370	3.332	2	9	3.341
BAGGIOVARA EST	141	360	-	-	360
COGNENTO *	1.136	2.836	2	21	2.857
CITTANOVA *	556	1.365	-	-	1.365
MARZAGLIA	328	758	-	-	758
CHIESA NUOVA MARZAGLIA	199	477	-	-	477
TRE OLMI *	363	889	-	-	889
LESIGNANA	466	1.094	-	-	1.094
GANACETO	404	1.004	-	-	1.004
CA FUSARA	8	18	-	-	18
SALICETO PANARO *	1.765	4.208	3	36	4.244
FOSSALTA N.*	249	599	-	-	599
FOSSALTA S.*	236	583	-	-	583
SALICETA S.GIULIANO O.*	444	955	3	77	1.032
SALICETA S.GIULIANO E.*	101	244	-	-	244
PONTE ALTO FRETO *	297	623	-	-	623
<b>TOTALE</b>	<b>13.148</b>	<b>31.855</b>	<b>18</b>	<b>219</b>	<b>32.074</b>

N.B. I centri abitati asteriscati sono compresi nelle relative frazioni

**TAV. A. 19b - POPOLAZIONE RESIDENTE IN FAMIGLIE E CONVIVENZE PER QUARTIERI  
STATISTICI - COMUNE DI MODENA - AL 31/12/2014 -**

RIONI E FRAZIONI GEOGRAFICHE	FAMIGLIE		CONVIVENZE		TOTALE RESIDENTI
	N. famiglie	N. componenti	N. conviv.	N. componenti	
CENTRO-NORD	2.221	4.145	5	96	4.241
CENTRO-EST	482	924	2	18	942
CENTRO-SUD	1.758	3.108	8	204	3.312
CENTRO-OVEST	1.467	2.641	2	7	2.648
<b>TOTALE CENTRO STORICO</b>	<b>5.928</b>	<b>10.818</b>	<b>17</b>	<b>325</b>	<b>11.143</b>
CITTA NUOVA-NORD	7.517	16.505	10	328	16.833
CITTA NUOVA-EST	19.229	42.553	10	204	42.757
CITTA NUOVA-SUD	27.877	59.659	21	372	60.031
CITTA NUOVA-OVEST	14.340	31.481	10	210	31.691
<b>TOTALE CITTA NUOVA</b>	<b>68.963</b>	<b>150.198</b>	<b>51</b>	<b>1.114</b>	<b>151.312</b>
PERIFERIA-NORD	24	53	1	29	82
PERIFERIA-EST	31	72	-	-	72
PERIFERIA-SUD	721	1.724	-	-	1.724
PERIFERIA-OVEST	40	113	-	-	113
<b>TOTALE PERIFERIA</b>	<b>816</b>	<b>1.962</b>	<b>1</b>	<b>29</b>	<b>1.991</b>
VILLANOVA *	733	1.852	1	2	1.854
SAN MATTEO *	60	164	1	14	178
ALBARETO	968	2.465	-	-	2.465
NAVICELLO	152	373	-	-	373
COLLEGAROLA *	189	438	-	-	438
S.DAMASO	1.403	3.203	4	38	3.241
S.DONNINO	309	804	-	-	804
PORTILE	541	1.389	1	2	1.391
PAGANINE	89	199	-	-	199
VACIGLIO *	124	330	-	-	330
S.MARIA MUGNANO	81	225	-	-	225
S.MARTINO MUGNANO	63	190	1	20	210
BAGGIOVARA OVEST	1.370	3.332	2	9	3.341
BAGGIOVARA EST	141	360	-	-	360
COGNENTO *	130	338	1	12	350
CITTANOVA *	146	374	-	-	374
MARZAGLIA	328	758	-	-	758
CHIESA NUOVA MARZAGLIA	199	477	-	-	477
TRE OLMI *	122	298	-	-	298
LESIGNANA	466	1.094	-	-	1.094
GANACETO	404	1.004	-	-	1.004
CA FUSARA	8	18	-	-	18
SALICETO PANARO *	124	352	1	5	357
FOSSALTA N.*	3	3	-	-	3
FOSSALTA S.*	119	315	-	-	315
SALICETA S.GIULIANO O.*	16	37	-	-	37
SALICETA S.GIULIANO E.*	83	201	-	-	201
PONTE ALTO FRETO *	4	7	-	-	7
<b>TOTALE FORESE</b>	<b>8.375</b>	<b>20.600</b>	<b>12</b>	<b>102</b>	<b>20.702</b>
<b>COMUNE DI MODENA</b>	<b>84.082</b>	<b>183.578</b>	<b>81</b>	<b>1.570</b>	<b>185.148</b>

N. B. Parte delle frazioni asteriscate è compresa nel centro urbano

**TAV. A. 19b1 - POPOLAZIONE RESIDENTE SUDDIVISA PER ZONE CONCENTRICHE  
- COMUNE DI MODENA AL 31/12/2014**

ZONA	NUM. FAMIGLIE	NUM. COMP. FAMIGLIE	NUM. MEDIO COMP.	% FAM. CON UN SOLO COMP.	% FAM. CON 6 COMP. E +	% FAM. CON BAMBINI DI ETA' < 6 ANNI	% FAM. CON COMP. ETA' > 64 ANNI	NUM. CONVIVENZE	NUM. COMP. CONVIVENZE
NUCLEO STORICO	5.928	10.818	1,8	56,8	1,3	9,0	22,4	17	325
PRIMA PERIFERIA	33.665	70.245	2,1	43,1	1,4	9,6	37,6	23	547
RESTANTE CENTRO URB.	35.943	81.492	2,3	34,3	1,6	9,5	39,2	28	567
NUCLEI ABITATI ESTERNI	5.766	13.756	2,4	30,7	1,6	9,9	37,6	7	60
CASE SPARSE	2.780	7.267	2,6	28,5	4,2	13,0	35,5	6	71
<b>TOTALE</b>	<b>84.082</b>	<b>183.578</b>	<b>2,2</b>	<b>39,0</b>	<b>1,6</b>	<b>9,7</b>	<b>37,2</b>	<b>81</b>	<b>1.570</b>

ZONA	SUPER. IN ETTARI (ha)	TOTALE RESIDENTI	DENSITA' PER ETTARO	% STRANIERI RESID.
NUCLEO STORICO	127	11.143	87,7	28,0
PRIMA PERIFERIA	1.008	70.792	70,2	18,9
RESTANTE CENTRO URB.	3.140	82.059	26,1	12,6
NUCLEI ABITATI ESTERNI	772	13.816	17,9	8,3
CASE SPARSE	13.303	7.338	0,6	8,7
<b>TOTALE</b>	<b>18.349</b>	<b>185.148</b>	<b>10,1</b>	<b>15,5</b>

**GRAF. A. 19b - SUDDIVISIONE TERRITORIALE DEL COMUNE DI MODENA IN ZONE CONCENTRICHE**

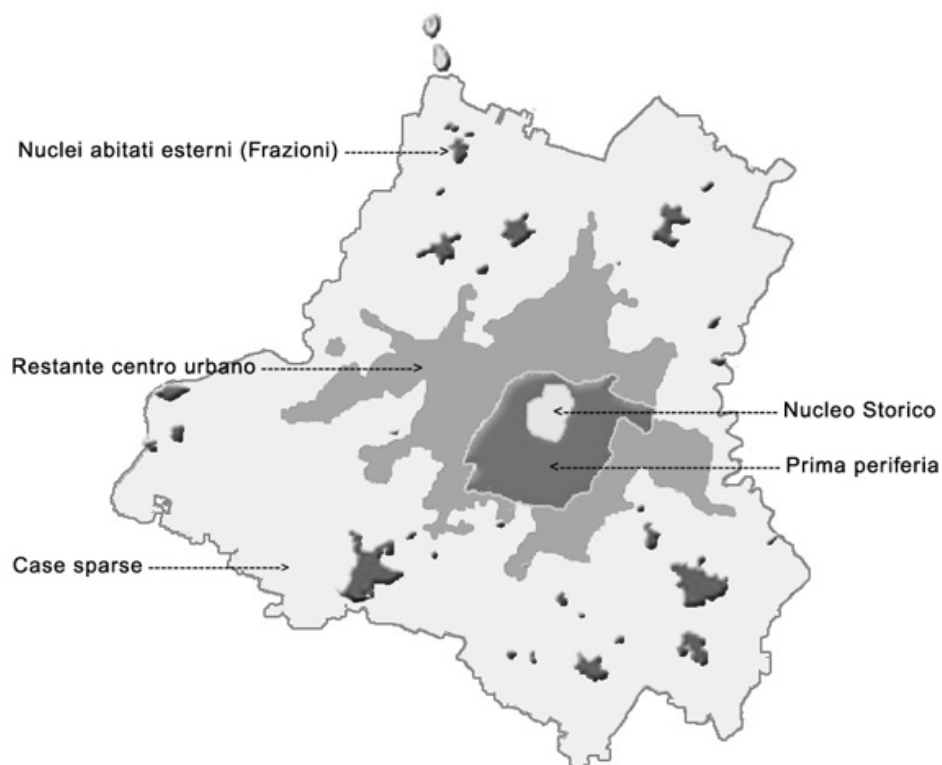

**TAV. A. 19c - POPOLAZIONE RESIDENTE, NUMERO FAMIGLIE E DIMENSIONE DEL NUCLEO FAMILIARE - DAL 1951 AL 2014**

ANNI	Popolazione residente	Numero famiglie	Dimensione nucleo
1951*	111.364	31.112	3,50
1961*	139.183	42.615	3,21
1971*	171.072	54.604	3,08
1981*	180.312	64.167	2,79
1995	174.518	70.835	2,44
1996	175.124	71.339	2,43
1997	175.013	71.121	2,40
1998	175.485	72.923	2,39
1999	176.022	73.755	2,37
2000	176.965	74.675	2,35
2001	178.013	75.748	2,33
2002	178.311	76.607	2,31
2003	178.874	77.581	2,30
2004	180.110	78.962	2,29
2005	180.469	79.745	2,27
2006	180.080	80.377	2,24
2007	179.937	80.781	2,23
2008	181.807	82.183	2,21
2009	183.114	82.935	2,21
2010	184.663	83.898	2,20
2011	185.694	84.714	2,19
2012	186.040	84.993	2,19
2013	184.525	83.833	2,20
2014	185.148	84.082	2,20

(\*) dati relativi al censimento

**TAV. A. 19d - FAMIGLIE RESIDENTI PER NUMERO COMPONENTI - COMUNE DI MODENA - 1971/2014**

*valori assoluti*

Numero componenti	Censimento 1971	Censimento 1981	Censimento 1991	Censimento 2001	31/12/2013	31/12/2014
1	7.120	10.899	16.811	21.909	32.489	32.788
2	13.339	17.875	20.222	22.844	23.329	23.221
3	15.284	17.608	17.683	16.794	14.225	14.135
4	11.097	12.015	11.251	9.886	9.786	9.812
5	4.974	4.113	2.839	2.307	2.724	2.820
6 e +	2.790	1.657	897	762	1.280	1.306
<b>TOTALE</b>	<b>54.604</b>	<b>64.167</b>	<b>69.703</b>	<b>74.502</b>	<b>83.833</b>	<b>84.082</b>

*valori percentuali*

Numero componenti	Censimento 1971	Censimento 1981	Censimento 1991	Censimento 2001	31/12/2013	31/12/2014
1	13,04	16,99	24,12	29,41	38,75	39,00
2	24,43	27,86	29,01	30,66	27,83	27,62
3	27,99	27,44	25,37	22,54	16,97	16,81
4	20,32	18,72	16,14	13,27	11,67	11,67
5	9,11	6,41	4,07	3,10	3,25	3,35
6 e +	5,11	2,58	1,29	1,02	1,53	1,55
<b>TOTALE</b>	<b>100,00</b>	<b>100,00</b>	<b>100,00</b>	<b>100,00</b>	<b>100,00</b>	<b>100,00</b>

**TAV. A. 19e - POPOLAZIONE ULTRASESSANTENNE RESIDENTE IN FAMIGLIA E IN CONVIVENZA PER TIPOLOGIA DEL NUCLEO E CLASSI DI ETÀ' - COMUNE DI MODENA - AL 31/12/2014**

CLASSI DI ETÀ'	Anziano solo	Anziano con anziano	Anziano con altre età	IN CONVIVENZA	TOTALE
60-64	1.971	3.503	5.321	50	10.845
65-69	2.010	5.357	3.312	47	10.726
70-74	2.106	5.285	2.381	96	9.868
75-79	2.415	4.376	1.886	90	8.767
80-84	2.487	2.754	1.277	150	6.668
85-89	2.185	1.489	747	171	4.592
90 e +	1.368	737	341	208	2.654
<b>TOTALE</b>	<b>14.542</b>	<b>23.501</b>	<b>15.265</b>	<b>812</b>	<b>54.120</b>

**TAV. A. 20 - CONFRONTO TRA LA POPOLAZIONE RESIDENTE IN MODENA ANTICA (\*)  
E IN TUTTO IL COMUNE - DAL 1620 AL 2014**

ANNO	Modena Antica	Totale comunale	ANNO	Modena Antica	Totale comunale
1620 (a)	20.505	29.807	1983	11.781	178.856
1796 (b)	22.994	36.750	1984	11.314	177.940
1861 (c)	32.248	55.512	1985	11.003	178.051
1865	28.973	52.859	1986	10.510	176.880
1871 (c)	30.894	56.690	1987	10.315	176.556
1881 (c)	30.589	57.520	1988	10.482	176.816
1901 (c)	26.847	63.012	1989	10.698	176.857
1911 (c)	28.152	71.922	1990	11.049	177.503
1921 (c)	28.005	81.590	1991	11.188	177.583
1931 (c)	24.727	89.741	1992	10.970	176.367
1936 (c)	26.728	96.337	1993	11.212	175.536
1951 (c)	30.803	111.364	1994	10.830	174.676
1963	21.876	149.815	1995	10.682	174.518
1964	20.840	153.271	1996	10.489	175.124
1965	19.895	156.585	1997	10.416	175.013
1966	19.202	158.955	1998	10.626	175.485
1967	19.004	161.713	1999	10.684	176.022
1968	18.905	164.811	2000	10.738	176.965
1969	18.767	167.310	2001	10.856	178.013
1970	18.663	170.450	2002	11.043	178.311
1971	16.246	170.983	2003	11.169	178.874
1972	16.370	173.645	2004	11.276	180.110
1973	15.882	175.245	2005	11.235	180.469
1974	15.799	176.796	2006	11.155	180.080
1975	15.592	177.629	2007	11.101	179.937
1976	15.190	178.560	2008	11.360	181.807
1977	14.863	179.796	2009	11.464	183.114
1978	14.230	180.526	2010	11.430	184.663
1979	13.675	180.435	2011	11.510	185.694
1980	13.104	180.622	2012	11.413	186.040
1981	12.602	180.514	2013	11.065	184.525
1982	12.260	179.825	2014	11.143	185.148

(\*) PER 'MODENA ANTICA' SI INTENDE LA PARTE DI CITTA' CHE ERA DELIMITATA DALLE MURA

(a) BOCCATICO 1620 : LA POPOLAZIONE (presente) DEL COMUNE E' RIFERITA ALL' ATTUALE TERRITORIO COMUNALE

(b) CENSIMENTO 1796: LA POPOLAZIONE (presente) DEL COMUNE E' RIFERITA ALL' ATTUALE TERRITORIO COMUNALE

(c) POPOLAZIONE PRESENTE AL CENSIMENTO

N.B. TUTTI GLI ALTRI DATI SI RIFERISCONO ALLA POPOLAZIONE RESIDENTE AL 31 DICEMBRE DELL' ANNO INDICATO

**GRAF. A. 20 - SPOPOLAMENTO DEL CENTRO STORICO - DAL 1861 AL 2014**

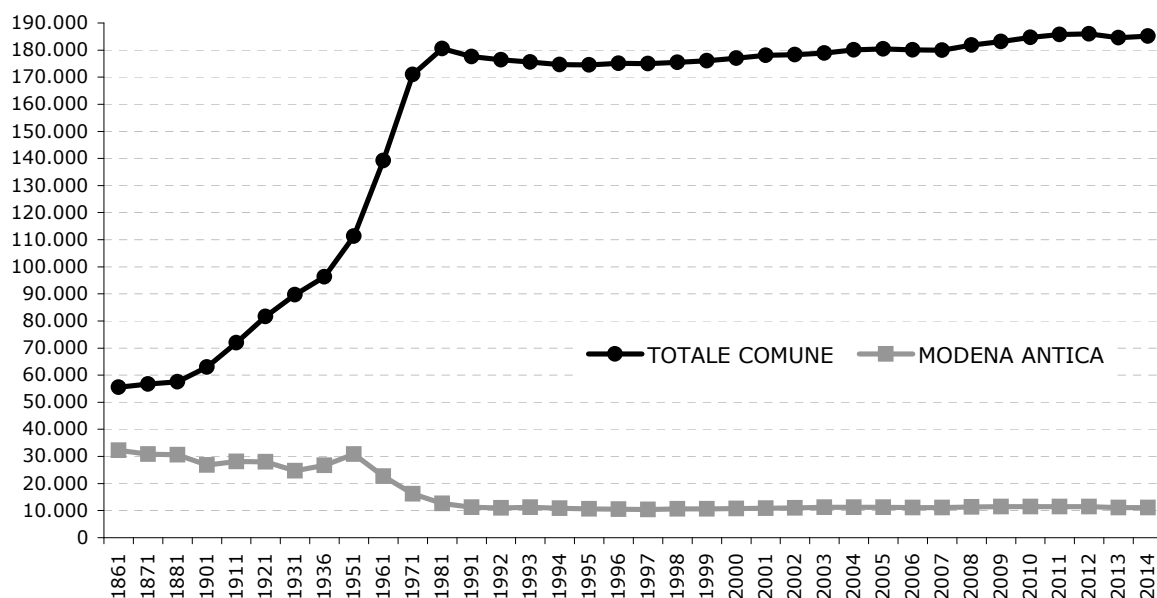

TAV. A. 21 - POPOLAZIONE RESIDENTE PER STATO CIVILE, SESSO E CLASSI DI ETÀ AL 31/12/2014

CLASSI DI ETÀ'	CELIBI-NUBILI			CONIUGATI			NON PIU' CONIUGATI			TOTALE		
	M	F	Tot.	M	F	Tot.	M	F	Tot.	M	F	Tot.
00 - 04	4.287	4.098	8.385	-	-	-	-	-	-	4.287	4.098	8.385
05 - 09	4.432	4.172	8.604	-	-	-	-	-	-	4.432	4.172	8.604
10 - 14	4.321	4.025	8.346	-	-	-	-	-	-	4.321	4.025	8.346
15 - 19	4.182	3.867	8.049	1	12	13	-	-	-	4.183	3.879	8.062
20 - 24	4.453	3.900	8.353	48	231	279	-	1	1	4.501	4.132	8.633
25 - 29	4.337	3.566	7.903	446	1.125	1.571	3	14	17	4.786	4.705	9.491
30 - 34	3.729	2.743	6.472	1.615	2.394	4.009	22	73	95	5.366	5.210	10.576
35 - 39	3.281	2.600	5.881	2.825	3.593	6.418	70	192	262	6.176	6.385	12.561
40 - 44	2.990	2.518	5.508	4.117	4.635	8.752	209	415	624	7.316	7.568	14.884
45 - 49	2.156	2.052	4.208	4.719	4.917	9.636	380	673	1.053	7.255	7.642	14.897
50 - 54	1.524	1.694	3.218	4.769	4.894	9.663	452	764	1.216	6.745	7.352	14.097
55 - 59	946	1.358	2.304	4.349	4.165	8.514	427	813	1.240	5.722	6.336	12.058
60 - 64	595	921	1.516	3.848	4.126	7.974	371	920	1.291	4.814	5.967	10.781
65 - 69	449	595	1.044	4.292	4.075	8.367	461	1.199	1.660	5.202	5.869	11.071
70 - 74	336	421	757	3.559	3.333	6.892	431	1.518	1.949	4.326	5.272	9.598
75 - 79	261	358	619	3.133	2.496	5.629	503	2.150	2.653	3.897	5.004	8.901
80 - 84	168	322	490	2.084	1.351	3.435	496	2.450	2.946	2.748	4.123	6.871
85 - 89	88	220	308	977	472	1.449	429	2.391	2.820	1.494	3.083	4.577
90 - 94	40	138	178	328	112	440	285	1.389	1.674	653	1.639	2.292
95 - 99	2	17	19	33	4	37	54	272	326	89	293	382
100 E +	-	4	4	3	-	3	13	61	74	16	65	81
TOTALE	42.577	39.589	82.166	41.146	41.935	83.081	4.606	15.295	19.901	88.329	96.819	185.148

La categoria non coniugati comprende anche i residenti senza l'indicazione di stato civile

GRAF. A. 21 - POPOLAZIONE RESIDENTE PER SINGOLO ANNO DI ETÀ E ORIGINE - ANNO 2014

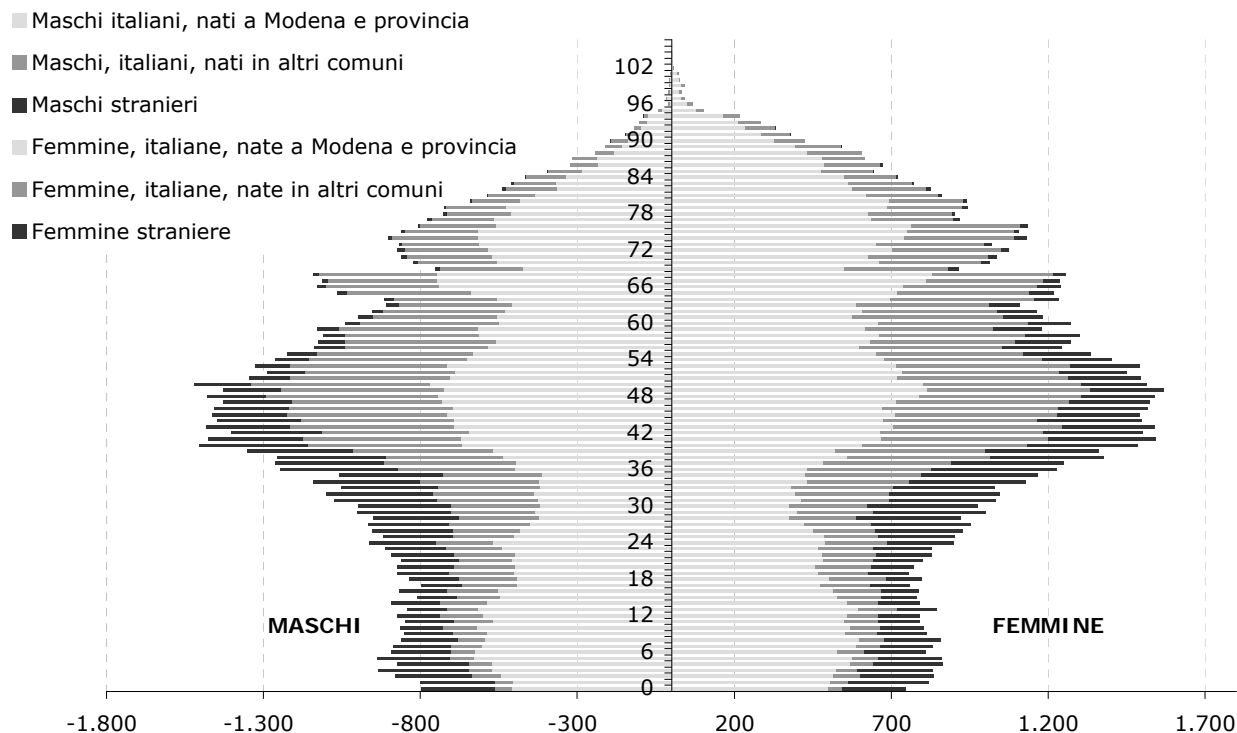



**TAV. A. 21a - POPOLAZIONE RESIDENTE DI ETA' SUPERIORE AI 15 ANNI PER STATO CIVILE, SESSO E CLASSI DI ETA' - COMUNE DI MODENA - AL 31/12/2014 -**

CLASSI DI ETA'	MANCANTE		CELIBI-NUBILI		CONIUGATI		DIVORZIATI		VEDOVI		TOTALE		TOTALE
	m	f	m	f	m	f	m	f	m	f	m	f	
16 - 24	703	447	7.121	6.539	49	243	-	1	-	-	7.873	7.230	15.103
25 - 34	977	715	7.089	5.594	2.061	3.519	23	71	2	16	10.152	9.915	20.067
35 - 44	799	717	5.472	4.401	6.942	8.228	264	534	15	73	13.492	13.953	27.445
45 - 54	346	668	3.334	3.078	9.488	9.811	757	1.139	75	298	14.000	14.994	28.994
55 - 64	111	574	1.430	1.705	8.197	8.291	607	974	191	759	10.536	12.303	22.839
65 - 74	46	193	739	823	7.851	7.408	374	645	518	2.072	9.528	11.141	20.669
75 - 84	31	63	398	617	5.217	3.847	120	253	879	4.347	6.645	9.127	15.772
85 - 94	5	8	123	350	1.305	584	12	51	702	3.729	2.147	4.722	6.869
95 E +	-	1	2	20	36	4	-	2	67	331	105	358	463
<b>TOTALE</b>	<b>3.018</b>	<b>3.386</b>	<b>25.708</b>	<b>23.127</b>	<b>41.146</b>	<b>41.935</b>	<b>2.157</b>	<b>3.670</b>	<b>2.449</b>	<b>11.625</b>	<b>74.478</b>	<b>83.743</b>	<b>158.221</b>

**TAV. A. 22 - POPOLAZIONE RESIDENTE PER STATO CIVILE, SESSO E SINGOLI ANNI - COMUNE DI MODENA - AL 31/12/2014**

ETA'	STATO CIVILE												Totale		
	sconosciuto			celibi e nubili			coniugati			vedovi e divorziati			m	f	totale
	m	f	totale	m	f	totale	m	f	totale	m	f	totale			
0	-	-	-	799	746	1.545	-	-	-	-	-	-	799	746	1.545
1	-	-	-	802	818	1.620	-	-	-	-	-	-	802	818	1.620
2	-	-	-	879	837	1.716	-	-	-	-	-	-	879	837	1.716
3	1	-	1	934	834	1.768	-	-	-	-	-	-	935	834	1.769
4	8	5	13	864	858	1.722	-	-	-	-	-	-	872	863	1.735
5	14	13	27	925	849	1.774	-	-	-	-	-	-	939	862	1.801
6	8	15	23	886	793	1.679	-	-	-	-	-	-	894	808	1.702
7	13	17	30	875	815	1.690	-	-	-	-	-	-	888	832	1.720
8	16	21	37	845	836	1.681	-	-	-	-	-	-	861	857	1.718
9	34	26	60	816	787	1.603	-	-	-	-	-	-	850	813	1.663
10	31	29	60	832	776	1.608	-	-	-	-	-	-	863	805	1.668
11	34	31	65	814	762	1.576	-	-	-	-	-	-	848	793	1.641
12	30	27	57	844	764	1.608	-	-	-	-	-	-	874	791	1.665
13	38	32	70	806	813	1.619	-	-	-	-	-	-	844	845	1.689
14	47	46	93	845	745	1.590	-	-	-	-	-	-	892	791	1.683
15	44	38	82	767	743	1.510	-	-	-	-	-	-	811	781	1.592
16	62	40	102	805	747	1.552	-	-	-	-	-	-	867	787	1.654
17	45	52	97	752	707	1.459	-	1	1	-	-	-	797	760	1.557
18	61	33	94	773	760	1.533	1	3	4	-	-	-	835	796	1.631
19	66	44	110	807	703	1.510	-	8	8	-	-	-	873	755	1.628
20	79	50	129	794	712	1.506	2	11	13	-	-	-	875	773	1.648
21	84	54	138	776	722	1.498	1	24	25	-	-	-	861	800	1.661
22	97	59	156	792	730	1.522	3	41	44	-	-	-	892	830	1.722
23	92	56	148	802	712	1.514	16	61	77	-	1	1	910	830	1.740
24	117	59	176	820	746	1.566	26	94	120	-	-	-	963	899	1.862
25	93	77	170	792	708	1.500	33	115	148	-	2	2	918	902	1.820
26	90	67	157	796	688	1.484	65	172	237	-	-	-	951	927	1.878
27	91	76	167	784	639	1.423	89	237	326	1	2	3	965	954	1.919
28	92	74	166	758	567	1.325	101	278	379	-	3	3	951	922	1.873
29	101	78	179	740	592	1.332	158	323	481	2	7	9	1.001	1.000	2.001
30	96	77	173	690	503	1.193	210	385	595	3	10	13	999	975	1.974
31	106	60	166	688	488	1.176	278	479	757	1	6	7	1.073	1.033	2.106
32	104	77	181	660	521	1.181	333	420	753	3	27	30	1.100	1.045	2.145
33	103	61	164	581	431	1.012	360	518	878	8	18	26	1.052	1.028	2.080
34	101	68	169	600	457	1.057	434	592	1.026	7	12	19	1.142	1.129	2.271
35	91	79	170	520	458	978	439	614	1.053	10	17	27	1.060	1.168	2.228
36	108	85	193	591	448	1.039	533	657	1.190	13	38	51	1.245	1.228	2.473
37	96	66	162	561	425	986	588	717	1.305	17	42	59	1.262	1.250	2.512
38	94	72	166	570	463	1.033	580	794	1.374	13	48	61	1.257	1.377	2.634
39	83	62	145	567	442	1.009	685	811	1.496	17	47	64	1.352	1.362	2.714
40	80	76	156	622	475	1.097	777	860	1.637	26	74	100	1.505	1.485	2.990
41	65	86	151	568	467	1.035	809	915	1.724	34	75	109	1.476	1.543	3.019
42	62	61	123	505	421	926	804	932	1.736	34	89	123	1.405	1.503	2.908
43	56	59	115	496	421	917	879	976	1.855	51	83	134	1.482	1.539	3.021

Segue tav. A.22

TAV. A. 22 - POPOLAZIONE RESIDENTE PER STATO CIVILE, SESSO E SINGOLI ANNI  
- COMUNE DI MODENA - AL 31/12/2014

ETA'	STATO CIVILE												Totale		
	sconosciuto			celibi e nubili			coniugati			vedovi e divorziati					
	m	f	totale	m	f	totale	m	f	totale	m	f	totale	m	f	totale
44	64	71	135	472	381	853	848	952	1.800	64	94	158	1.448	1.498	2.946
45	44	53	97	459	359	818	911	979	1.890	49	101	150	1.463	1.492	2.955
46	54	74	128	396	345	741	930	963	1.893	78	137	215	1.458	1.519	2.977
47	32	56	88	387	344	731	929	984	1.913	78	141	219	1.426	1.525	2.951
48	40	77	117	351	340	691	989	977	1.966	99	144	243	1.479	1.538	3.017
49	41	54	95	352	350	702	960	1.014	1.974	76	150	226	1.429	1.568	2.997
50	33	56	89	350	295	645	1.047	1.019	2.066	91	144	235	1.521	1.514	3.035
51	29	80	109	270	272	542	951	1.012	1.963	96	131	227	1.346	1.495	2.841
52	30	65	95	270	247	517	902	976	1.878	87	163	250	1.289	1.451	2.740
53	22	82	104	260	286	546	944	945	1.889	100	177	277	1.326	1.490	2.816
54	21	71	92	239	240	479	925	942	1.867	78	149	227	1.263	1.402	2.665
55	18	76	94	218	238	456	904	855	1.759	84	169	253	1.224	1.338	2.562
56	18	81	99	183	195	378	862	801	1.663	74	166	240	1.137	1.243	2.380
57	15	64	79	155	218	373	866	831	1.697	89	160	249	1.125	1.273	2.398
58	7	67	74	168	168	336	844	901	1.745	89	166	255	1.108	1.302	2.410
59	16	54	70	148	197	345	873	777	1.650	91	152	243	1.128	1.180	2.308
60	10	60	70	135	161	296	820	876	1.696	75	175	250	1.040	1.272	2.312
61	6	47	53	128	143	271	783	812	1.595	79	181	260	996	1.183	2.179
62	3	44	47	93	151	244	786	792	1.578	71	178	249	953	1.165	2.118
63	12	43	55	118	128	246	712	773	1.485	67	167	234	909	1.111	2.020
64	6	38	44	84	106	190	747	873	1.620	79	219	298	916	1.236	2.152
65	3	41	44	90	103	193	882	850	1.732	88	224	312	1.063	1.218	2.281
66	3	34	37	106	116	222	913	839	1.752	107	253	360	1.129	1.242	2.371
67	6	18	24	80	107	187	940	860	1.800	86	253	339	1.112	1.238	2.350
68	4	20	24	91	78	169	941	890	1.831	108	267	375	1.144	1.255	2.399
69	2	21	23	64	57	121	616	636	1.252	72	202	274	754	916	1.670
70	4	11	15	50	62	112	698	676	1.374	70	265	335	822	1.014	1.836
71	7	9	16	60	69	129	708	691	1.399	87	266	353	862	1.035	1.897
72	10	9	19	64	79	143	718	667	1.385	81	319	400	873	1.074	1.947
73	2	13	15	72	68	140	710	614	1.324	84	323	407	868	1.018	1.886
74	5	17	22	62	84	146	725	685	1.410	109	345	454	901	1.131	2.032
75	5	7	12	55	83	138	696	608	1.304	103	408	511	859	1.106	1.965
76	3	8	11	60	68	128	657	612	1.269	86	445	531	806	1.133	1.939
77	7	11	18	47	59	106	623	451	1.074	101	397	498	778	918	1.696
78	4	4	8	37	51	88	589	421	1.010	99	427	526	729	903	1.632
79	2	10	12	41	57	98	568	404	972	114	473	587	725	944	1.669
80	3	4	7	35	65	100	490	378	868	114	494	608	642	941	1.583
81	-	8	8	36	72	108	453	326	779	100	455	555	589	861	1.450
82	3	7	10	30	61	91	412	246	658	94	514	608	539	828	1.367
83	2	3	5	36	49	85	376	212	588	97	507	604	511	771	1.282
84	2	1	3	21	52	73	353	189	542	91	480	571	467	722	1.189
85	1	2	3	18	47	65	287	130	417	90	467	557	396	646	1.042
86	-	3	3	26	48	74	210	116	326	88	505	593	324	672	996
87	1	1	2	19	37	56	214	90	304	84	487	571	318	615	933
88	-	-	-	12	47	59	155	80	235	77	479	556	244	606	850
89	1	2	3	10	33	43	111	56	167	90	453	543	212	544	756
90	-	-	-	18	31	49	108	35	143	70	359	429	196	425	621
91	1	-	1	4	38	42	88	38	126	55	304	359	148	380	528
92	-	-	-	7	26	33	56	15	71	57	292	349	120	333	453
93	-	-	-	3	22	25	44	17	61	54	246	300	101	285	386
94	1	-	1	6	21	27	32	7	39	49	188	237	88	216	304
95	-	-	-	1	7	8	20	2	22	23	94	117	44	103	147
96	-	-	-	-	3	3	4	1	5	7	64	71	11	68	79
97	-	1	1	1	3	4	5	-	5	9	40	49	15	44	59
98	-	-	-	-	1	1	3	-	3	8	33	41	11	34	45
99	-	-	-	-	2	2	1	1	2	7	41	48	8	44	52
100	-	-	-	-	2	2	3	-	3	4	24	28	7	26	33
101	-	-	-	-	1	1	-	-	-	3	20	23	3	21	24
102	-	-	-	-	1	1	-	-	-	1	7	8	1	8	9
103	-	-	-	-	-	-	-	-	-	4	6	10	4	6	10
104	-	-	-	-	-	-	-	-	-	1	2	3	1	2	3
105	-	-	-	-	-	-	-	-	-	-	1	1	-	1	1
106	-	-	-	-	-	-	-	-	-	-	1	1	-	1	1
TOT.	3.336	3.686	7.022	39.241	35.903	75.144	41.146	41.935	83.081	4.606	15.295	19.901	88.329	96.819	185.148

**TAV. A. 23 - POPOLAZIONE RESIDENTE NON NATIVA PER LUOGO DI NASCITA E DURATA DELLA RESIDENZA - COMUNE DI MODENA - AL 31/12/2014**

*dati assoluti*

DURATA DELLA RESIDENZA	LUOGO DI NASCITA								TOTALE
	Comuni Cintura MO (*)	Altri Comuni Prov. Modena	Altri Comuni Emilia Romagna	Altri Comuni Italia Settentr.	Altri Comuni Italia Centrale	Altri Comuni Italia Mer-	Estero	Ufficio	
MENO DI 1	40	332	258	281	193	1.074	2.216	3	4.397
DA 1 A 5	172	1.364	952	912	744	4.434	10.997	19	19.594
DA 6 A 10	172	926	662	705	477	3.375	7.680	3	14.000
DA 11 A 15	140	784	538	525	390	3.340	4.339	-	10.056
DA 16 A 20	108	648	436	450	333	2.749	1.716	1	6.441
OLTRE 20	6.415	12.527	5.715	4.039	2.248	9.542	2.218	1	42.705
<b>TOTALE</b>	<b>7.047</b>	<b>16.581</b>	<b>8.561</b>	<b>6.912</b>	<b>4.385</b>	<b>24.514</b>	<b>29.166</b>	<b>27</b>	<b>97.193</b>

*percentuale di colonna*

DURATA DELLA RESIDENZA	LUOGO DI NASCITA								TOTALE
	Comuni Cintura MO (*)	Altri Comuni Prov. Modena	Altri Comuni Emilia Romagna	Altri Comuni Italia Settentr.	Altri Comuni Italia Centrale	Altri Comuni Italia Mer-	Estero	Ufficio	
MENO DI 1	0,6	2,0	3,0	4,1	4,4	4,4	7,6	11,1	4,5
DA 1 A 5	2,4	8,2	11,1	13,2	17,0	18,1	37,7	70,4	20,2
DA 6 A 10	2,4	5,6	7,7	10,2	10,9	13,8	26,3	11,1	14,4
DA 11 A 15	2,0	4,7	6,3	7,6	8,9	13,6	14,9	-	10,3
DA 16 A 20	1,5	3,9	5,1	6,5	7,6	11,2	5,9	3,7	6,6
OLTRE 20	91,0	75,6	66,8	58,4	51,3	38,9	7,6	3,7	43,9
<b>TOTALE</b>	<b>100,0</b>	<b>100,0</b>	<b>100,0</b>	<b>100,0</b>	<b>100,0</b>	<b>100,0</b>	<b>100,0</b>	<b>100,0</b>	<b>100,0</b>

*percentuale di riga*

DURATA DELLA RESIDENZA	LUOGO DI NASCITA								TOTALE
	Comuni Cintura MO (*)	Altri Comuni Prov. Modena	Altri Comuni Emilia Romagna	Altri Comuni Italia Settentr.	Altri Comuni Italia Centrale	Altri Comuni Italia Mer-	Estero	Ufficio	
MENO DI 1	0,9	7,6	5,9	6,4	4,4	24,4	50,4	0,1	100,0
DA 1 A 5	0,9	7,0	4,9	4,7	3,8	22,6	56,1	0,1	100,0
DA 6 A 10	1,2	6,6	4,7	5,0	3,4	24,1	54,9	-	100,0
DA 11 A 15	1,4	7,8	5,4	5,2	3,9	33,2	43,1	-	100,0
DA 16 A 20	1,7	10,1	6,8	7,0	5,2	42,7	26,6	-	100,0
OLTRE 20	15,0	29,3	13,4	9,5	5,3	22,3	5,2	-	100,0
<b>TOTALE</b>	<b>7,3</b>	<b>17,1</b>	<b>8,8</b>	<b>7,1</b>	<b>4,5</b>	<b>25,2</b>	<b>30,0</b>	<b>-</b>	<b>100,0</b>

(\*) Comuni della Cintura di Modena (ex Comprensorio di Modena): Bastiglia, Bomporto, Campogalliano, Castelfranco E., Castelnuovo R., Nonantola, Ravarino, S.Cesario, Soliera, Spilamberto.

**GRAF. A. 23 - POPOLAZIONE MODENESE NON NATIVA PER LUOGO DI NASCITA - ANNO 2014**

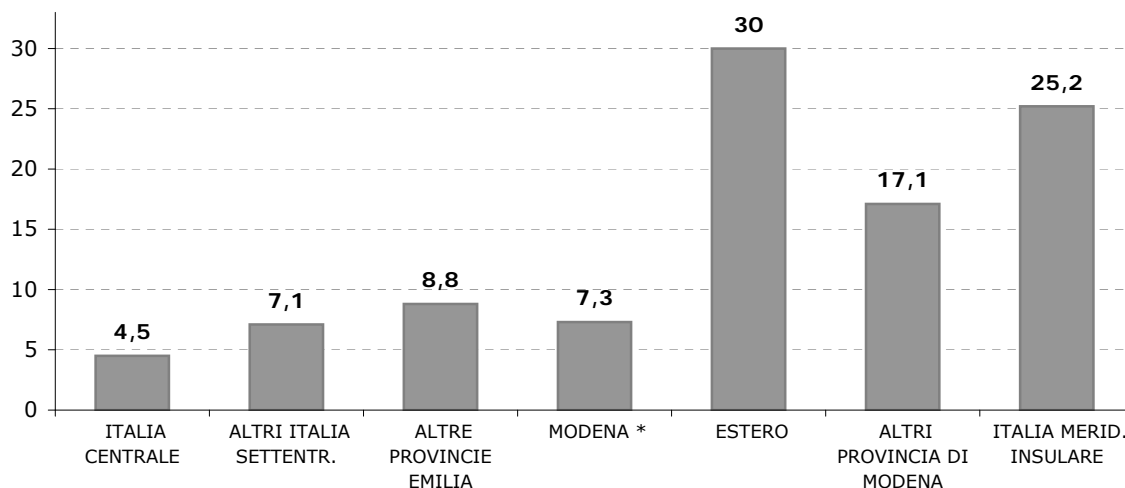

TAV. A. 24 - IMMIGRATI ED EMIGRATI PER SESSO - COMUNE DI MODENA - DAL 1985 AL 2014

ANNO	IMMIGRATI			EMIGRATI		
	maschi	femmine	totale	maschi	femmine	totale
1985	1.724	1.574	3.298	1.532	1.448	2.980
1986	1.545	1.508	3.053	1.620	1.532	3.152
1987	1.740	1.596	3.336	1.587	1.486	3.073
1988	1.818	1.618	3.456	1.355	1.305	2.660
1989	1.903	1.912	3.815	1.577	1.382	2.959
1990	2.328	1.844	4.172	1.613	1.496	3.109
1991	2.148	1.617	3.765	1.718	1.469	3.187
1992	1.971	1.629	3.600	1.972	1.733	3.705
1993	1.872	1.719	3.591	1.977	1.770	3.747
1994	1.860	1.822	3.682	1.920	1.847	3.767
1995	2.201	1.887	4.088	1.869	1.794	3.663
1996	2.676	2.137	4.813	1.978	1.724	3.702
1997	2.557	2.244	4.801	2.393	1.962	4.361
1998	2.797	2.601	5.398	2.393	2.089	4.482
1999	3.031	2.674	5.705	2.593	2.247	4.840
2000	3.312	2.781	6.093	2.702	2.260	4.962
2001	3.329	2.735	6.064	2.577	2.243	4.820
2002	3.057	2.781	5.838	2.994	2.396	5.390
2003	3.600	3.361	6.961	3.398	2.674	6.072
2004	3.671	3.206	6.877	2.933	2.588	5.521
2005	3.319	3.025	6.344	3.108	2.665	5.773
2006	2.905	2.740	5.645	3.146	2.710	5.856
2007	3.463	3.531	6.994	3.805	3.107	6.912
2008	3.877	3.789	7.666	2.973	2.610	5.583
2009	3.457	3.364	6.821	2.913	2.456	5.369
2010	3.673	3.610	7.283	3.020	2.541	5.561
2011	3.163	2.972	6.135	2.634	2.292	4.926
2012	3.238	3.072	6.310	3.025	2.627	5.652
2013	2.998	2.833	5.831	3.933	3.109	7.042
2014	2.981	2.972	5.953	2.601	2.374	4.975

TAV. A. 25 - IMMIGRATI ED EMIGRATI PER ZONE DI PROVENIENZA E DESTINAZIONE CONFRONTO CON I VALORI MEDI DEI QUINQUENNI PRECEDENTI - ANNO 2014

dati assoluti

ZONE DI PROVENIENZA E DI DESTINAZIONE	IMMIGRATI				EMIGRATI			
	91-2000	2001-05	2006-10	2014	91-2000	2001-05	2006-10	2014
COMPENSAZIONE DI MODENA	453	653	780	864	1.093	1.479	1.550	785
ALTRI COMUNI PROV. MO	725	748	831	886	1.034	1.118	1.192	833
ALTRE PROVINCE EMILIA ROM.	364	415	522	620	537	822	792	633
ITALIA SETTENTRIONALE	335	384	390	482	331	383	397	437
ITALIA CENTRALE	263	306	285	281	211	223	242	229
ITALIA MERID. - INSULARE	1.510	1.611	1.207	779	526	680	569	375
ESTERO	851	2.016	2.487	1.290	137	155	193	467
<b>TOTALE</b>	<b>4.501</b>	<b>6.133</b>	<b>6.502</b>	<b>5.202</b>	<b>3.868</b>	<b>4.859</b>	<b>4.935</b>	<b>3.759</b>

media dei periodi in esame

dati percentuali

ZONE DI PROVENIENZA E DI DESTINAZIONE	IMMIGRATI				EMIGRATI			
	91-2000	2001-05	2006-10	2014	91-2000	2001-05	2006-10	2014
COMPENSAZIONE DI MODENA	10,1	10,6	12,0	16,6	30,0	30,4	31,4	20,9
ALTRI COMUNI PROV. MO	16,1	12,2	12,8	17,0	24,3	23,0	24,2	22,2
ALTRE PROVINCE EMILIA ROM.	8,1	6,8	8,0	11,9	14,5	16,9	16,0	16,8
ITALIA SETTENTRIONALE	7,4	6,3	6,0	9,3	8,4	7,9	8,0	11,6
ITALIA CENTRALE	5,8	5,0	4,4	5,4	5,3	4,6	4,9	6,1
ITALIA MERID. - INSULARE	33,5	26,3	18,6	15,0	14,3	14,0	11,5	10,0
ESTERO	18,9	32,9	38,2	24,8	3,2	3,2	3,9	12,4
<b>TOTALE</b>	<b>100,0</b>	<b>100,0</b>	<b>100,0</b>	<b>100,0</b>	<b>100,0</b>	<b>100,0</b>	<b>100,0</b>	<b>100,0</b>

N.B. Dal 1996 nelle tav. 25, 26, 27 e 28 il numero di emigrati e immigrati è inferiore a quello indicato nella tav. 24 poichè quest'ultima tiene conto anche dei movimenti regolati d'ufficio

TAV. A. 26 - IMMIGRATI A MODENA PER ZONA DI PROVENIENZA E CLASSI DI ETA' - DAL 2004 AL 2014

ANNI	COMUNI CINTURA DI MODENA						ALTRI COMUNI PROVINCIA DI MODENA					
	Classi di età						Classi di età					
	0-13	14-34	35-54	55-64	65 e +	Totale	0-13	14-34	35-54	55-64	65 e +	Totale
2004	88	299	199	28	21	635	87	311	223	41	56	718
2005	104	341	241	47	29	762	116	349	263	47	38	813
2006	115	325	242	22	43	747	103	354	287	43	40	827
2007	105	295	213	52	40	705	103	322	257	40	51	773
2008	137	341	265	42	36	821	98	332	291	39	55	815
2009	105	302	245	40	41	733	117	353	266	51	59	846
2010	150	363	307	51	25	896	110	365	309	46	64	894
2011	145	316	323	48	29	861	126	339	298	48	58	869
2012	137	320	347	58	52	914	120	381	368	69	73	1.011
2013	116	315	319	60	42	852	107	322	315	69	70	883
2014	136	314	311	54	49	864	122	312	321	57	74	886

ANNI	ALTRI COMUNI EMILIA - ROMAGNA						ITALIA SETTENTRIONALE					
	Classi di età						Classi di età					
	0-13	14-34	35-54	55-64	65 e +	Totale	0-13	14-34	35-54	55-64	65 e +	Totale
2004	45	194	109	18	20	386	58	194	110	18	34	414
2005	73	229	144	28	35	509	33	164	106	13	22	338
2006	63	207	143	18	24	455	59	187	131	16	26	419
2007	60	229	166	26	39	520	54	163	112	9	25	363
2008	62	208	178	27	33	508	55	211	116	12	30	424
2009	64	220	186	34	27	531	52	167	134	12	25	390
2010	83	257	183	42	29	594	45	163	101	18	28	355
2011	56	234	206	27	31	554	37	165	116	15	25	358
2012	87	306	247	41	40	721	51	177	139	12	19	398
2013	64	223	220	25	40	572	59	175	111	17	21	383
2014	88	242	207	45	38	620	75	223	132	29	23	482

ANNI	ITALIA CENTRALE						ITALIA MERIDIONALE E INSULARE					
	Classi di età						Classi di età					
	0-13	14-34	35-54	55-64	65 e +	Totale	0-13	14-34	35-54	55-64	65 e +	Totale
2004	34	120	86	11	22	273	169	946	264	26	35	1.440
2005	44	136	105	11	25	321	166	863	256	33	36	1.354
2006	26	151	63	6	11	257	129	874	246	28	38	1.315
2007	32	121	79	8	16	256	141	807	248	38	42	1.276
2008	48	162	87	15	26	338	159	846	293	27	38	1.363
2009	36	115	111	16	23	301	98	623	254	36	40	1.051
2010	35	112	82	24	21	274	75	621	253	32	47	1.028
2011	40	112	103	9	20	284	89	533	223	30	43	918
2012	48	141	113	9	23	334	106	563	246	37	49	1.001
2013	36	109	81	11	26	263	67	482	221	45	41	856
2014	37	148	65	14	17	281	85	424	201	38	31	779

ANNI	ESTERO						TOTALE					
	Classi di età						Classi di età					
	0-13	14-34	35-54	55-64	65 e +	Totale	0-13	14-34	35-54	55-64	65 e +	Totale
2004	275	1.591	732	66	27	2.691	756	3.655	1.723	208	215	6.557
2005	311	1.143	384	50	29	1.917	847	3.225	1.499	229	214	6.014
2006	212	818	314	34	22	1.400	707	2.916	1.426	167	204	5.420
2007	278	1.604	696	75	27	2.680	773	3.541	1.771	248	240	6.573
2008	273	1.715	734	105	70	2.897	832	3.815	1.964	267	288	7.166
2009	280	1.486	630	101	83	2.580	752	3.266	1.826	290	298	6.432
2010	315	1.603	798	124	37	2.877	813	3.484	2.033	337	251	6.918
2011	289	1.023	467	95	41	1.915	782	2.722	1.736	272	247	5.759
2012	222	918	364	68	33	1.605	771	2.806	1.824	294	289	5.984
2013	195	773	311	55	39	1.373	644	2.399	1.578	282	279	5.182
2014	192	705	308	58	27	1.290	735	2.368	1.545	295	259	5.202

N.B. Dal 1996 in questa tavola non sono stati considerati i movimenti regolati d'ufficio

TAV. A. 27 - EMIGRATI DA MODENA PER ZONA DESTINAZIONE E CLASSI DI ETÀ DAL 2004 AL 2014

ANNI	COMUNI CINTURA DI MODENA						ALTRI COMUNI PROVINCIA DI MODENA					
	Classi di età						Classi di età					
	0-13	14-34	35-54	55-64	65 e +	Totale	0-13	14-34	35-54	55-64	65 e +	Totale
2004	223	746	470	77	63	1.579	153	529	332	83	78	1.175
2005	224	748	485	82	93	1.632	136	557	368	78	85	1.224
2006	245	829	495	113	103	1.785	173	591	421	87	99	1.371
2007	236	790	541	111	83	1.761	174	506	424	72	124	1.300
2008	207	675	481	93	95	1.551	139	448	380	109	119	1.195
2009	163	567	469	96	70	1.365	102	416	304	87	113	1.022
2010	142	569	421	84	71	1.287	140	390	366	87	89	1.072
2011	164	516	312	80	70	1.142	102	342	316	75	85	920
2012	142	437	399	88	76	1.142	125	363	339	87	100	1.014
2013	112	349	280	74	66	881	109	316	266	65	90	846
2014	93	308	244	69	71	785	97	295	278	82	81	833

ANNI	ALTRI COMUNI EMILIA - ROMAGNA						ITALIA SETTENTRIONALE					
	Classi di età						Classi di età					
	0-13	14-34	35-54	55-64	65 e +	Totale	0-13	14-34	35-54	55-64	65 e +	Totale
2004	112	414	239	46	41	852	51	181	104	20	41	397
2005	108	404	277	50	46	885	57	155	109	25	37	383
2006	91	467	320	47	62	987	53	207	125	20	33	438
2007	99	361	277	60	60	857	41	172	130	22	24	389
2008	87	298	228	47	38	698	63	163	134	30	39	429
2009	80	305	217	58	55	715	47	144	108	19	35	353
2010	83	290	233	47	49	702	41	168	99	25	41	374
2011	73	282	213	46	38	652	49	178	94	17	26	364
2012	62	299	217	54	44	676	71	212	175	30	44	532
2013	84	265	232	49	48	678	53	199	116	34	27	429
2014	63	268	214	34	54	633	58	196	119	29	35	437

ANNI	ITALIA CENTRALE						ITALIA MERIDIONALE E INSULARE					
	Classi di età						Classi di età					
	0-13	14-34	35-54	55-64	65 e +	Totale	0-13	14-34	35-54	55-64	65 e +	Totale
2004	36	99	73	16	8	232	103	340	154	27	29	653
2005	18	111	65	19	23	236	99	341	153	29	19	641
2006	29	91	76	20	27	243	120	347	151	36	20	674
2007	38	91	72	10	24	235	102	310	139	31	21	603
2008	44	98	80	15	17	254	74	251	128	27	25	505
2009	38	109	79	17	19	262	77	281	133	37	22	550
2010	23	87	70	16	22	218	81	243	135	29	27	515
2011	25	75	76	13	21	210	60	198	140	39	25	462
2012	38	95	94	17	23	267	76	197	179	42	36	530
2013	29	78	73	20	14	214	57	159	143	26	28	413
2014	30	89	78	9	23	229	43	135	138	35	24	375

ANNI	ESTERO						TOTALE					
	Classi di età						Classi di età					
	0-13	14-34	35-54	55-64	65 e +	Totale	0-13	14-34	35-54	55-64	65 e +	Totale
2004	21	61	47	7	5	141	699	2.370	1.419	276	265	5.029
2005	25	61	47	7	6	146	667	2.377	1.504	290	309	5.147
2006	34	71	59	9	13	186	745	2.603	1.647	332	357	5.684
2007	29	57	49	11	3	149	719	2.287	1.632	317	339	5.294
2008	41	75	71	9	11	207	655	2.008	1.502	330	344	4.839
2009	38	71	70	15	10	204	545	1.893	1.380	329	324	4.471
2010	25	93	77	17	7	219	535	1.840	1.401	305	306	4.387
2011	43	92	90	18	4	247	516	1.683	1.241	288	269	3.997
2012	66	111	142	18	19	356	580	1.714	1.545	336	342	4.517
2013	86	188	148	24	13	459	530	1.554	1.258	292	286	3.920
2014	80	174	155	32	26	467	464	1.465	1.226	290	314	3.759

N.B. Dal 1996 in questa tavola non sono stati considerati i movimenti regolati d'ufficio

**TAV. A. 28 - IMMIGRATI ED EMIGRATI PER ZONA DI PROVENIENZA E DI DESTINAZIONE  
- COMUNE DI MODENA - DAL 2000 AL 2014**

dati percentuali

ANNI	IMMIGRATI PER ZONA DI PROVENIENZA					EMIGRATI PER ZONA DI DESTINAZIONE				
	Comuni Prov. Modena	Comuni Italia Setten.	Comuni Centro Sud	Estero	Totale	Comuni Prov. Modena	Comuni Italia Setten.	Comuni Centro Sud	Estero	Totale
2000	23,3	13,4	40,5	22,8	100,0	55,5	22,5	19,3	2,7	100,0
2001	23,5	13,2	40,3	23,0	100,0	52,2	24,3	19,8	2,8	100,0
2002	23,6	13,5	34,9	28,0	100,0	51,4	25,8	19,3	3,5	100,0
2003	20,8	12,3	28,2	38,7	100,0	53,0	24,4	19,4	3,2	100,0
2004	20,6	12,2	26,1	41,0	100,0	54,8	24,8	17,6	2,8	100,0
2005	26,2	14,1	27,9	31,9	100,0	55,5	24,6	17,0	2,8	100,0
2006	29,0	16,1	29,0	25,8	100,0	55,5	25,1	16,1	3,3	100,0
2007	22,5	13,4	23,3	40,8	100,0	57,8	23,6	15,8	2,8	100,0
2008	22,9	13,0	23,7	40,4	100,0	56,7	23,3	15,7	4,3	100,0
2009	24,6	14,4	21,0	40,1	100,0	53,4	23,9	18,2	4,6	100,0
2010	25,9	13,7	18,8	41,6	100,0	53,8	24,5	16,7	5,0	100,0
2011	30,0	15,8	20,9	33,3	100,0	51,6	25,4	16,8	6,2	100,0
2012	32,2	18,7	22,3	26,8	100,0	47,7	26,7	17,6	7,9	100,0
2013	33,5	18,4	21,6	26,5	100,0	44,1	28,2	16,0	11,7	100,0
2014	33,6	21,2	20,4	24,8	100,0	43,0	28,5	16,1	12,4	100,0

**TAV. A. 29 - IMMIGRATI PER SESSO, CLASSI DI ETA' E ZONA DI PROVENIENZA, MODENA - ANNO 2014**

MASCHI

ZONA DI PROVENIENZA	CLASSI DI ETA'								TOTALE
	0-02	03-05	06-10	11-13	14-34	35-54	55-64	65 e +	
COMUNI CINTURA DI MODENA (*)	29	16	11	12	148	160	20	23	419
ALTRI COMUNI PROV. DI MODENA	15	21	16	15	147	168	26	34	442
ALTRI COMUNI EMILIA - ROMAGNA	25	10	6	5	110	105	19	14	294
ALTRI COMUNI ITALIA SETTENTR.	16	11	8	2	112	76	14	10	249
ALTRI COMUNI ITALIA CENTRALE	9	2	5	1	73	32	8	3	133
ALTRI COMUNI ITALIA MERID.-	17	9	11	6	227	98	18	11	397
ESTERO	22	20	23	22	335	136	14	11	583
MOVIMENTI D'UFFICIO	6	9	14	4	170	209	36	16	464
<b>TOTALE</b>	<b>139</b>	<b>98</b>	<b>94</b>	<b>67</b>	<b>1.322</b>	<b>984</b>	<b>155</b>	<b>122</b>	<b>2.981</b>

FEMMINE

ZONA DI PROVENIENZA	CLASSI DI ETA'								TOTALE
	0-02	03-05	06-10	11-13	14-34	35-54	55-64	65 e +	
COMUNI CINTURA DI MODENA (*)	24	17	19	8	166	151	34	26	445
ALTRI COMUNI PROV. DI MODENA	25	8	12	10	165	153	31	40	444
ALTRI COMUNI EMILIA - ROMAGNA	17	9	10	6	132	102	26	24	326
ALTRI COMUNI ITALIA SETTENTR.	15	7	11	5	111	56	15	13	233
ALTRI COMUNI ITALIA CENTRALE	10	5	4	1	75	33	6	14	148
ALTRI COMUNI ITALIA MERID.-	15	12	9	6	197	103	20	20	382
ESTERO	29	33	29	14	370	172	44	16	707
MOVIMENTI D'UFFICIO	5	18	12	5	96	105	26	20	287
<b>TOTALE</b>	<b>140</b>	<b>109</b>	<b>106</b>	<b>55</b>	<b>1.312</b>	<b>875</b>	<b>202</b>	<b>173</b>	<b>2.972</b>

TOTALE

ZONA DI PROVENIENZA	CLASSI DI ETA'								TOTALE
	0-02	03-05	06-10	11-13	14-34	35-54	55-64	65 e +	
COMUNI CINTURA DI MODENA (*)	53	33	30	20	314	311	54	49	864
ALTRI COMUNI PROV. DI MODENA	40	29	28	25	312	321	57	74	886
ALTRI COMUNI EMILIA - ROMAGNA	42	19	16	11	242	207	45	38	620
ALTRI COMUNI ITALIA SETTENTR.	31	18	19	7	223	132	29	23	482
ALTRI COMUNI ITALIA CENTRALE	19	7	9	2	148	65	14	17	281
ALTRI COMUNI ITALIA MERID.-	32	21	20	12	424	201	38	31	779
ESTERO	51	53	52	36	705	308	58	27	1.290
MOVIMENTI D'UFFICIO	11	27	26	9	266	314	62	36	751
<b>TOTALE</b>	<b>279</b>	<b>207</b>	<b>200</b>	<b>122</b>	<b>2.634</b>	<b>1.859</b>	<b>357</b>	<b>295</b>	<b>5.953</b>

(\*) Comuni della Cintura di Modena (ex Comprensorio di Modena): Bastiglia, Bomporto, Campogalliano, Castelfranco E.Castelnuovo R., Nonantola, Ravarino, S.Cesario, Soliera, Spilamberto.

**TAV. A. 30 - EMIGRATI PER SESSO, CLASSI DI ETA' E ZONA DI DESTINAZIONE  
- COMUNE DI MODENA - ANNO 2014**

**MASCHI**

ZONA DI DESTINAZIONE	CLASSI DI ETA'								TOTALE
	0-02	03-05	06-10	11-13	14-34	35-54	55-64	65 e +	
COMUNI CINTURA DI MODENA (*)	17	11	12	4	145	137	27	26	379
ALTRI COMUNI PROV. DI MODENA	22	12	11	6	133	148	41	37	410
ALTRI COMUNI EMILIA - ROMAGNA	18	8	3	1	130	121	15	23	319
ALTRI COMUNI ITALIA SETTENTR.	11	7	4	5	88	61	5	12	193
ALTRI COMUNI ITALIA CENTRALE	7	3	5	3	34	45	3	8	108
ALTRI COMUNI ITALIA MERID.-INS.	11	6	2	1	73	72	19	12	196
ESTERO	8	13	11	6	94	85	15	11	243
MOVIMENTI D'UFFICIO	17	21	26	10	320	308	44	7	753
<b>TOTALE</b>	<b>111</b>	<b>81</b>	<b>74</b>	<b>36</b>	<b>1.017</b>	<b>977</b>	<b>169</b>	<b>136</b>	<b>2.601</b>

**FEMMINE**

ZONA DI DESTINAZIONE	CLASSI DI ETA'								TOTALE
	0-02	03-05	06-10	11-13	14-34	35-54	55-64	65 e +	
COMUNI CINTURA DI MODENA (*)	30	8	9	2	163	107	42	45	406
ALTRI COMUNI PROV. DI MODENA	15	13	14	4	162	130	41	44	423
ALTRI COMUNI EMILIA - ROMAGNA	14	11	5	3	138	93	19	31	314
ALTRI COMUNI ITALIA SETTENTR.	11	8	8	4	108	58	24	23	244
ALTRI COMUNI ITALIA CENTRALE	8	3	1	-	55	33	6	15	121
ALTRI COMUNI ITALIA MERID.-INS.	8	7	6	2	62	66	16	12	179
ESTERO	8	15	15	4	80	70	17	15	224
MOVIMENTI D'UFFICIO	12	28	29	10	144	171	45	24	463
<b>TOTALE</b>	<b>106</b>	<b>93</b>	<b>87</b>	<b>29</b>	<b>912</b>	<b>728</b>	<b>210</b>	<b>209</b>	<b>2.374</b>

**TOTALE**

ZONA DI DESTINAZIONE	CLASSI DI ETA'								TOTALE
	0-02	03-05	06-10	11-13	14-34	35-54	55-64	65 e +	
COMUNI CINTURA DI MODENA (*)	47	19	21	6	308	244	69	71	785
ALTRI COMUNI PROV. DI MODENA	37	25	25	10	295	278	82	81	833
ALTRI COMUNI EMILIA - ROMAGNA	32	19	8	4	268	214	34	54	633
ALTRI COMUNI ITALIA SETTENTR.	22	15	12	9	196	119	29	35	437
ALTRI COMUNI ITALIA CENTRALE	15	6	6	3	89	78	9	23	229
ALTRI COMUNI ITALIA MERID.-INS.	19	13	8	3	135	138	35	24	375
ESTERO	16	28	26	10	174	155	32	26	467
MOVIMENTI D'UFFICIO	29	49	55	20	464	479	89	31	1.216
<b>TOTALE</b>	<b>217</b>	<b>174</b>	<b>161</b>	<b>65</b>	<b>1.929</b>	<b>1.705</b>	<b>379</b>	<b>345</b>	<b>4.975</b>

E.

Castelnuovo R., Nonantola, Ravarino, S.Cesario, Soliera, Spilamberto.



TAV. A. 31 - EMIGRATI SECONDO ZONA DI PROVENIENZA E DESTINAZIONE, MODENA - ANNO 2014

dati assoluti

ZONA DI PROVENIENZA	ZONA DI DESTINAZIONE								TOTALE
	Comuni Cintura MO (*)	Comuni Prov. MO	Comuni Emilia Romag.	Comuni Italia Sett.	Comuni Italia Centr.	Comuni Mer./Ins.	Estero	Località sconosciuta	
NATI A MODENA	200	209	126	78	38	33	124	128	936
COMUNI CINTURA DI MODENA (*)	183	85	39	21	13	33	29	70	473
ALTRI COMUNI PROV. DI MODENA	94	261	75	33	12	15	36	91	617
ALTRI COMUNI EMILIA ROMAGNA	42	35	143	26	13	17	19	55	350
ALTRI COMUNI ITALIA SETTENTR.	26	17	25	117	6	8	21	39	259
ALTRI COMUNI ITALIA CENTRALE	20	28	23	21	85	9	12	37	235
ALTRI COMUNI ITALIA MER./INS.	114	79	91	46	26	233	23	82	694
ESTERO	104	118	109	88	36	23	202	691	1.371
LOCALITA' SCONOSCIUTA	2	1	2	7	-	4	1	23	40
<b>TOTALE</b>	<b>785</b>	<b>833</b>	<b>633</b>	<b>437</b>	<b>229</b>	<b>375</b>	<b>467</b>	<b>1.216</b>	<b>4.975</b>

percentuale di colonna

ZONA DI PROVENIENZA	ZONA DI DESTINAZIONE								TOTALE
	Comuni Cintura MO (*)	Comuni Prov. MO	Comuni Emilia Romag.	Comuni Italia Sett.	Comuni Italia Centr.	Comuni Mer./Ins.	Estero	Località sconosciuta	
NATI A MODENA	25,5	25,1	19,9	17,8	16,6	8,8	26,6	10,5	18,8
COMUNI CINTURA DI MODENA (*)	23,3	10,2	6,2	4,8	5,7	8,8	6,2	5,8	9,5
ALTRI COMUNI PROV. DI MODENA	12,0	31,3	11,8	7,6	5,2	4,0	7,7	7,5	12,4
ALTRI COMUNI EMILIA ROMAGNA	5,4	4,2	22,6	5,9	5,7	4,5	4,1	4,5	7,0
ALTRI COMUNI ITALIA SETTENTR.	3,3	2,0	3,9	26,8	2,6	2,1	4,5	3,2	5,2
ALTRI COMUNI ITALIA CENTRALE	2,5	3,4	3,6	4,8	37,1	2,4	2,6	3,0	4,7
ALTRI COMUNI ITALIA MER./INS.	14,5	9,5	14,4	10,5	11,4	62,1	4,9	6,7	13,9
ESTERO	13,2	14,2	17,2	20,1	15,7	6,1	43,3	56,8	27,6
LOCALITA' SCONOSCIUTA	0,3	0,1	0,3	1,6	-	1,1	0,2	1,9	0,8
<b>TOTALE</b>	<b>100,0</b>	<b>100,0</b>	<b>100,0</b>	<b>100,0</b>	<b>100,0</b>	<b>100,0</b>	<b>100,0</b>	<b>100,0</b>	<b>100,0</b>

percentuale di riga

ZONA DI PROVENIENZA	ZONA DI DESTINAZIONE								TOTALE
	Comuni Cintura MO (*)	Comuni Prov. MO	Comuni Emilia Romag.	Comuni Italia Sett.	Comuni Italia Centr.	Comuni Mer./Ins.	Estero	Località sconosciuta	
NATI A MODENA	21,4	22,3	13,5	8,3	4,1	3,5	13,2	13,7	100,0
COMUNI CINTURA DI MODENA (*)	38,7	18,0	8,2	4,4	2,7	7,0	6,1	14,8	100,0
ALTRI COMUNI PROV. DI MODENA	15,2	42,3	12,2	5,3	1,9	2,4	5,8	14,7	100,0
ALTRI COMUNI EMILIA ROMAGNA	12,0	10,0	40,9	7,4	3,7	4,9	5,4	15,7	100,0
ALTRI COMUNI ITALIA SETTENTR.	10,0	6,6	9,7	45,2	2,3	3,1	8,1	15,1	100,0
ALTRI COMUNI ITALIA CENTRALE	8,5	11,9	9,8	8,9	36,2	3,8	5,1	15,7	100,0
ALTRI COMUNI ITALIA MER./INS.	16,4	11,4	13,1	6,6	3,7	33,6	3,3	11,8	100,0
ESTERO	7,6	8,6	8,0	6,4	2,6	1,7	14,7	50,4	100,0
LOCALITA' SCONOSCIUTA	5,0	2,5	5,0	17,5	-	10,0	2,5	57,5	100,0
<b>TOTALE</b>	<b>15,8</b>	<b>16,7</b>	<b>12,7</b>	<b>8,8</b>	<b>4,6</b>	<b>7,5</b>	<b>9,4</b>	<b>24,4</b>	<b>100,0</b>

percentuale sul totale generale

ZONA DI PROVENIENZA	ZONA DI DESTINAZIONE								TOTALE
	Comuni Cintura MO (*)	Comuni Prov. MO	Comuni Emilia Romag.	Comuni Italia Sett.	Comuni Italia Centr.	Comuni Mer./Ins.	Estero	Località sconosciuta	
NATI A MODENA	4,0	4,2	2,5	1,6	0,8	0,7	2,5	2,6	18,8
COMUNI CINTURA DI MODENA (*)	3,7	1,7	0,8	0,4	0,3	0,7	0,6	1,4	9,5
ALTRI COMUNI PROV. DI MODENA	1,9	5,2	1,5	0,7	0,2	0,3	0,7	1,8	12,4
ALTRI COMUNI EMILIA ROMAGNA	0,8	0,7	2,9	0,5	0,3	0,3	0,4	1,1	7,0
ALTRI COMUNI ITALIA SETTENTR.	0,5	0,3	0,5	2,4	0,1	0,2	0,4	0,8	5,2
ALTRI COMUNI ITALIA CENTRALE	0,4	0,6	0,5	0,4	1,7	0,2	0,2	0,7	4,7
ALTRI COMUNI ITALIA MER./INS.	2,3	1,6	1,8	0,9	0,5	4,7	0,5	1,6	13,9
ESTERO	2,1	2,4	2,2	1,8	0,7	0,5	4,1	13,9	27,6
LOCALITA' SCONOSCIUTA	-	-	-	0,1	-	0,1	-	0,5	0,8
<b>TOTALE</b>	<b>15,8</b>	<b>16,7</b>	<b>12,7</b>	<b>8,8</b>	<b>4,6</b>	<b>7,5</b>	<b>9,4</b>	<b>24,4</b>	<b>100,0</b>

(\*) Comuni della Cintura di Modena (ex Comprensorio di Modena): Bastiglia, Bomporto, Campogalliano, Castelfranco E., Soliera, Castelnuovo R., Nonantola, Ravarino, S. Cesario, Soliera, Spilamberto

TAV. A. 32 - EMIGRATI PER ANNO DI INSEDIAMENTO E ZONA DESTINAZIONE, MODENA - ANNO 2014

dati assoluti

ANNO DI INSEDIAMENTO A MODENA	EMIGRAZIONE PER ZONA								TOTALE
	Comuni Cintura MO (*)	Comuni MO	Comuni E.R.	Italia Sett.	Italia Centr.	Italia Mer./Ins.	Estero	Loc. sconosciuta	
NATI A MODENA	201	209	125	77	37	37	125	141	952
PRIMA DEL 1950	2	9	2	-	-	-	2	1	16
1950-1959	7	17	5	4	2	1	2	-	38
1960-1969	15	12	10	6	6	4	1	7	61
1970-1979	27	24	23	6	3	8	5	5	101
1980-1989	41	26	14	19	10	10	9	13	142
1990-1999	55	61	32	27	3	27	33	55	293
2000-2009	187	191	147	103	50	98	113	440	1.329
2010-2013	223	255	248	177	107	173	154	553	1.890
2014	27	29	27	18	11	17	23	1	153
<b>TOTALE</b>	<b>785</b>	<b>833</b>	<b>633</b>	<b>437</b>	<b>229</b>	<b>375</b>	<b>467</b>	<b>1.216</b>	<b>4.975</b>

percentuale di colonna

ANNO DI INSEDIAMENTO A MODENA	EMIGRAZIONE PER ZONA								TOTALE
	Comuni Cintura MO (*)	Comuni MO	Comuni E.R.	Italia Sett.	Italia Centr.	Italia Mer./Ins.	Estero	Loc. sconosciuta	
NATI A MODENA	25,6	25,1	19,7	17,6	16,2	9,9	26,8	11,6	19,1
PRIMA DEL 1950	0,3	1,1	0,3	-	-	-	0,4	0,1	0,3
1950-1959	0,9	2,0	0,8	0,9	0,9	0,3	0,4	-	0,8
1960-1969	1,9	1,4	1,6	1,4	2,6	1,1	0,2	0,6	1,2
1970-1979	3,4	2,9	3,6	1,4	1,3	2,1	1,1	0,4	2,0
1980-1989	5,2	3,1	2,2	4,3	4,4	2,7	1,9	1,1	2,9
1990-1999	7,0	7,3	5,1	6,2	1,3	7,2	7,1	4,5	5,9
2000-2009	23,8	22,9	23,2	23,6	21,8	26,1	24,2	36,2	26,7
2010-2013	28,4	30,6	39,2	40,5	46,7	46,1	33,0	45,5	38,0
2014	3,4	3,5	4,3	4,1	4,8	4,5	4,9	0,1	3,1
<b>TOTALE</b>	<b>100,0</b>	<b>100,0</b>	<b>100,0</b>	<b>100,0</b>	<b>100,0</b>	<b>100,0</b>	<b>100,0</b>	<b>100,0</b>	<b>100,0</b>

percentuale di riga

ANNO DI INSEDIAMENTO A MODENA	EMIGRAZIONE PER ZONA								TOTALE
	Comuni Cintura MO (*)	Comuni MO	Comuni E.R.	Italia Sett.	Italia Centr.	Italia Mer./Ins.	Estero	Loc. sconosciuta	
NATI A MODENA	21,1	22,0	13,1	8,1	3,9	3,9	13,1	14,8	100,0
PRIMA DEL 1950	12,5	56,3	12,5	-	-	-	12,5	6,3	100,0
1950-1959	18,4	44,7	13,2	10,5	5,3	2,6	5,3	-	100,0
1960-1969	24,6	19,7	16,4	9,8	9,8	6,6	1,6	11,5	100,0
1970-1979	26,7	23,8	22,8	5,9	3,0	7,9	5,0	5,0	100,0
1980-1989	28,9	18,3	9,9	13,4	7,0	7,0	6,3	9,2	100,0
1990-1999	18,8	20,8	10,9	9,2	1,0	9,2	11,3	18,8	100,0
2000-2009	14,1	14,4	11,1	7,8	3,8	7,4	8,5	33,1	100,0
2010-2013	11,8	13,5	13,1	9,4	5,7	9,2	8,1	29,3	100,0
2014	17,6	19,0	17,6	11,8	7,2	11,1	15,0	0,7	100,0
<b>TOTALE</b>	<b>15,8</b>	<b>16,7</b>	<b>12,7</b>	<b>8,8</b>	<b>4,6</b>	<b>7,5</b>	<b>9,4</b>	<b>24,4</b>	<b>100,0</b>

percentuale sul totale generale

ANNO DI INSEDIAMENTO A MODENA	EMIGRAZIONE PER ZONA								TOTALE
	Comuni Cintura MO (*)	Comuni MO	Comuni E.R.	Italia Sett.	Italia Centr.	Italia Mer./Ins.	Estero	Loc. sconosciuta	
NATI A MODENA	4,0	4,2	2,5	1,5	0,7	0,7	2,5	2,8	19,1
PRIMA DEL 1950	-	0,2	-	-	-	-	-	-	0,3
1950-1959	0,1	0,3	0,1	0,1	-	-	-	-	0,8
1960-1969	0,3	0,2	0,2	0,1	0,1	0,1	-	0,1	1,2
1970-1979	0,5	0,5	0,5	0,1	0,1	0,2	0,1	0,1	2,0
1980-1989	0,8	0,5	0,3	0,4	0,2	0,2	0,2	0,3	2,9
1990-1999	1,1	1,2	0,6	0,5	0,1	0,5	0,7	1,1	5,9
2000-2009	3,8	3,8	3,0	2,1	1,0	2,0	2,3	8,8	26,7
2010-2013	4,5	5,1	5,0	3,6	2,2	3,5	3,1	11,1	38,0
2014	0,5	0,6	0,5	0,4	0,2	0,3	0,5	-	3,1
<b>TOTALE</b>	<b>15,8</b>	<b>16,7</b>	<b>12,7</b>	<b>8,8</b>	<b>4,6</b>	<b>7,5</b>	<b>9,4</b>	<b>24,4</b>	<b>100,0</b>

(\*) Comuni della Cintura di Modena (ex Comprensorio di Modena): Bastiglia, Bomporto, Campogalliano, Castelfranco E., Castelnuovo R., Nonantola, Ravarino, Soliera, S.Cesario, Spilamberto

**TAV. A. 32a - SALDO MIGRATORIO CON I COMUNI DELLA PROVINCIA DI MODENA  
- COMUNE DI MODENA - ANNO 2014**

DENOMINAZIONE DEL COMUNE	IMMIGRATI	EMIGRATI	SALDO
CASTELFRANCO EMILIA	168	123	45
MARANELLO	79	50	29
BASTIGLIA	73	50	23
SASSUOLO	85	64	21
BOMPORTO	102	86	16
MIRANDOLA	29	13	16
PAVULLO NEL FRIGNANO	50	34	16
SAN FELICE SUL PANARO	17	5	12
SAN PROSPERO	31	19	12
NONANTOLA	123	112	11
CAMPOSANTO	16	6	10
SAN POSSIDONIO	11	1	10
SPILAMBERTO	64	54	10
ZOCCA	11	3	8
CASTELNUOVO RANGONE	140	133	7
CONCORDIA SULLA SECCHIA	9	3	6
SAN CESARIO SUL PANARO	32	27	5
SAVIGNANO SUL PANARO	15	10	5
MEDOLLA	10	6	4
FIUMALBO	3	.	3
NOVI DI MODENA	5	2	3
LAMA MOCOGNO	6	4	2
CASTELVETRO DI MODENA	38	37	1
FINALE EMILIA	6	5	1
FRASSINORO	5	4	1
MONTESE	5	4	1
PALAGANO	1	.	1
MARANO SUL PANARO	14	14	0
MONTECRETO	1	2	-1
PRIGNANO SULLA SECCHIA	9	10	-1
RIOLUNATO	.	1	-1
SESTOLA	6	7	-1
CAVEZZO	11	13	-2
FIORANO MODENESE	17	19	-2
PIEVEPELAGO	4	6	-2
RAVARINO	31	34	-3
MONTEFIORINO	6	11	-5
POLINAGO	.	5	-5
GUIGLIA	4	10	-6
FANANO	4	11	-7
SERRAMAZZONI	25	34	-9
CARPI	99	110	-11
SOLIERA	59	76	-17
CAMPOGALLIANO	72	90	-18
VIGNOLA	34	55	-21
FORMIGINE	220	255	-35
<b>TOTALE</b>	<b>1.750</b>	<b>1.618</b>	<b>132</b>

**TAV. A. 32b - SALDO MIGRATORIO CON LE ALTRE PROVINCE DELLA REGIONE  
EMILIA ROMAGNA - COMUNE DI MODENA - ANNO 2014**

PROVINCIA	IMMIGRATI	EMIGRATI	SALDO
RAVENNA	34	16	18
RIMINI	14	.	14
REGGIO E.	305	299	6
FERRARA	37	32	5
PIACENZA	13	13	0
PARMA	37	41	-4
BOLOGNA	166	185	-19
FORLI	14	47	-33
<b>TOTALE</b>	<b>620</b>	<b>633</b>	<b>-13</b>

**TAV. A. 32c - SALDO MIGRATORIO CON ALTRE REGIONI ITALIANE, COMUNE DI MODENA - ANNO 2014**

REGIONI ITALIANE	IMMIGRATI	EMIGRATI	SALDO
PUGLIA	240	108	132
CAMPANIA	255	155	100
SICILIA	134	59	75
CALABRIA	105	34	71
PIEMONTE	107	65	42
ABRUZZO	42	18	24
TOSCANA	91	67	24
SARDEGNA	25	11	14
BASILICATA	20	8	12
FRIULI-VENEZIA-GIULIA	29	18	11
UMBRIA	15	6	9
VALLE D' AOSTA	9	3	6
MOLISE	6	2	4
VENETO	84	82	2
MARCHE	34	34	0
LIGURIA	31	32	-1
PROV. DI TRENTO	13	15	-2
PROV. DI BOLZANO	2	5	-3
LAZIO	93	103	-10
LOMBARDIA	207	217	-10
<b>TOTALE</b>	<b>1.542</b>	<b>1.042</b>	<b>500</b>

**TAV. A. 32d - SALDO MIGRATORIO CON MACRO AREE GEOGRAFICHE ESTERE  
- COMUNE DI MODENA - ANNO 2014**

DENOMINAZIONE DELLA ZONA	IMMIGRATI	EMIGRATI	SALDO
07 ALTRI AFRICA	225	13	212
08 ASIA	280	71	209
05 ALTRI EUROPA	243	59	184
06 AFRICA SETTENT.	178	14	164
11 AMERICA MERIDION.	63	18	45
01 EUROPA (U.E.)	253	239	14
10 AMERICA CENTR.e CARAIBICA	17	7	10
12 OCEANIA	2	6	- 4
09 AMERICA SETTENTRION.	29	39	- 10
<b>TOTALE</b>	<b>1.290</b>	<b>466</b>	<b>824</b>

**TAV. A. 32e - NAZIONI ESTERE CON CUI SI REGISTRANO I PIU' ALTI SALDI MIGRATORI  
COMUNE DI MODENA - ANNO 2014 -**

CLASSIFICA DELLE PRIME 20 NAZIONI	IMMIGRATI	EMIGRATI	SALDO
MAROCCO	142	11	131
ROMANIA	129	19	110
GHANA	91	7	84
MOLDAVIA	100	22	78
CINA POPOLARE	79	13	66
UCRAINA	62	9	53
ALBANIA	54	4	50
NIGERIA	47	1	46
FILIPPINE	54	15	39
CAMERUN	28	.	28
PAKISTAN	27	.	27
TUNISIA	30	3	27
TURCHIA	25	4	21
AFGHANISTAN	19	.	19
BRASILE	24	8	16
BANGLADESH	15	.	15
MALI	13	.	13
FEDERAZIONE RUSSA	12	.	12
GEORGIA	10	.	10
SENEGAL	10	.	10
<b>TOTALE</b>	<b>971</b>	<b>116</b>	<b>855</b>

**TAV. A. 32f - IMMIGRATI DI CITTADINANZA STRANIERA PER ZONA DI PROVENIENZA  
COMUNE DI MODENA - ANNO 2014**

CITTADINANZA		ZONA DI PROVENIENZA							TOTALE
		Comuni Prov. MO	Emilia Romag.	Italia Setten.	Italia Centr.	Italia Merid. - Insul.	Estero	Movim. d'ufficio	
EUROPA UE	ass.	92	17	21	19	9	246	52	456
	%	20,2	3,7	4,6	4,2	2,0	53,9	11,4	100,0
EUROPA EXTRA UE	ass.	117	51	29	17	11	203	67	495
	%	23,6	10,3	5,9	3,4	2,2	41,0	13,5	100,0
ALTRI AFRICA	ass.	74	23	17	5	6	228	104	457
	%	16,2	5,0	3,7	1,1	1,3	49,9	22,8	100,0
AFRICA SETTENTRIONALE	ass.	85	38	12	7	2	181	144	469
	%	18,1	8,1	2,6	1,5	0,4	38,6	30,7	100,0
AMERICA SETTENTRIONALE	ass.	1	.	1	.	.	10	1	13
	%	7,7	.	7,7	.	.	76,9	7,7	100,0
AMERICA CENTRALE	ass.	9	7	.	.	.	15	3	34
	%	26,5	20,6	.	.	.	44,1	8,8	100,0
AMERICA MERIDIONALE	ass.	14	3	10	3	.	48	11	89
	%	15,7	3,4	11,2	3,4	.	53,9	12,4	100,0
ASIA	ass.	65	51	64	29	19	275	106	609
	%	10,7	8,4	10,5	4,8	3,1	45,2	17,4	100,0
APOLIDE	ass.	.	1	.	.	.	.	.	1
	%	.	100,0	.	.	.	.	.	100,0
<b>TOTALE</b>	ass.	<b>457</b>	<b>191</b>	<b>154</b>	<b>80</b>	<b>47</b>	<b>1.206</b>	<b>488</b>	<b>2.623</b>
	%	<b>17,4</b>	<b>7,3</b>	<b>5,9</b>	<b>3,0</b>	<b>1,8</b>	<b>46,0</b>	<b>18,6</b>	<b>100,0</b>

TAV. A. 33a - STRANIERI RESIDENTI MINORENNI ED MAGGIORENNI PER SESSO E CITTADINANZA  
- COMUNE DI MODENA - AL 31/12/2014

NAZIONALITA'		MASCHI			FEMMINE			TOTALE		
		0-17	18 e +	TOTALE	0-17	18 e +	TOTALE	0-17	18 e +	TOTALE
EUROPA UE	AUSTRIA	1	3	4	2	10	12	3	13	16
	BELGIO	.	7	7	.	7	7	.	14	14
	BULGARIA	11	49	60	7	97	104	18	146	164
	CIPRO	.	1	1	.	.	.	.	1	1
	DANIMARCA	.	3	3	1	3	4	1	6	7
	ESTONIA	.	.	.	.	4	4	.	4	4
	FINLANDIA	.	2	2	.	6	6	.	8	8
	FRANCIA	1	32	33	4	48	52	5	80	85
	GERMANIA	5	40	45	12	47	59	17	87	104
	GRECIA	3	25	28	3	19	22	6	44	50
	IRLANDA	.	5	5	1	3	4	1	8	9
	LETTONIA	2	3	5	3	16	19	5	19	24
	LITUANIA	6	10	16	1	34	35	7	44	51
	PAESI BASSI	.	15	15	1	8	9	1	23	24
	POLONIA	37	104	141	32	489	521	69	593	662
	PORTOGALLO	2	7	9	1	11	12	3	18	21
	REGNO UNITO	11	72	83	7	54	61	18	126	144
	REP CECA	.	1	1	.	18	18	.	19	19
	REP SLOVACCA	1	10	11	.	16	16	1	26	27
	ROMANIA	283	949	1.232	258	1.579	1.837	541	2.528	3.069
	SLOVENIA	.	2	2	.	.	.	.	2	2
SPAGNA	2	13	15	3	56	59	5	69	74	
SVEZIA	1	10	11	4	12	16	5	22	27	
UNGHERIA	1	4	5	1	14	15	2	18	20	
<b>TOTALE</b>	<b>367</b>	<b>1.367</b>	<b>1.734</b>	<b>341</b>	<b>2.551</b>	<b>2.892</b>	<b>708</b>	<b>3.918</b>	<b>4.626</b>	
EUROPA EXTRA UE	ALBANIA	300	933	1.233	254	919	1.173	554	1.852	2.406
	BIELORUSSIA	1	.	1	.	11	11	1	11	12
	BOSNIA	7	17	24	7	21	28	14	38	52
	CROAZIA	.	7	7	.	12	12	.	19	19
	FED. RUSSA	12	14	26	10	147	157	22	161	183
	ISLANDA	.	1	1	.	.	.	.	1	1
	KOSOVO	5	28	33	7	13	20	12	41	53
	MACEDONIA	1	3	4	3	4	7	4	7	11
	MOLDOVA	134	447	581	159	1.198	1.357	293	1.645	1.938
	MONTENEGRO	.	.	.	.	1	1	.	1	1
	NORVEGIA	.	.	.	.	2	2	.	2	2
	REP.S.MARINO	.	.	.	.	1	1	.	1	1
	SERBIA	30	45	75	25	53	78	55	98	153
	SVIZZERA	.	4	4	.	6	6	.	10	10
TURCHIA	145	391	536	119	208	327	264	599	863	
UCRAINA	96	324	420	74	1.352	1.426	170	1.676	1.846	
<b>TOTALE</b>	<b>731</b>	<b>2.214</b>	<b>2.945</b>	<b>658</b>	<b>3.948</b>	<b>4.606</b>	<b>1.389</b>	<b>6.162</b>	<b>7.551</b>	
AFRICA	ALGERIA	39	80	119	30	56	86	69	136	205
	ANGOLA	.	4	4	.	1	1	.	5	5
	BURKINA FASO	19	28	47	10	17	27	29	45	74
	CAMERUN	11	134	145	14	113	127	25	247	272
	CONGO	3	8	11	2	4	6	5	12	17
	COSTA D'AVORIO	11	52	63	10	42	52	21	94	115
	EGITTO	7	38	45	10	14	24	17	52	69
	ERITREA	.	14	14	2	4	6	2	18	20
	ETIOPIA	11	29	40	4	48	52	15	77	92
	GAMBIA	.	5	5	.	.	.	.	5	5
	GHANA	438	1.214	1.652	391	783	1.174	829	1.997	2.826
	GUINEA	49	131	180	39	81	120	88	212	300
	GUINEA BISSAO	.	1	1	.	1	1	.	2	2
	GUINEA EQUAT.	.	6	6	3	1	4	3	7	10
	KENYA	.	2	2	.	.	.	.	2	2
	LIBERIA	1	44	45	1	5	6	2	49	51
	LIBIA	.	2	2	3	1	4	3	3	6
	MADAGASCAR	2	.	2	1	4	5	3	4	7
	MALAWI	.	1	1	2	2	4	2	3	5
	MALI	6	22	28	5	7	12	11	29	40
	MAROCCO	444	1.245	1.689	437	1.149	1.586	881	2.394	3.275
	MAURITANIA	5	16	21	1	4	5	6	20	26
	MAURITIUS	.	.	.	.	1	1	.	1	1
	NIGER	.	2	2	.	1	1	.	3	3
	NIGERIA	159	324	483	179	397	576	338	721	1.059
REP.DEL BENIN	5	8	13	2	2	4	7	10	17	
REP.D. CONGO ex ZAIRE	1	8	9	4	7	11	5	15	20	
RODESIA/ZIMBABWE	.	1	1	2	2	4	2	3	5	
RUANDA	.	.	.	.	3	3	.	3	3	

TAV. A. 33a - STRANIERI RESIDENTI MINORENNI ED MAGGIORENNI PER SESSO E CITTADINANZA  
- COMUNE DI MODENA - AL 31/12/2014

NAZIONALITA'		MASCHI			FEMMINE			TOTALE		
		0-17	18 e +	TOTALE	0-17	18 e +	TOTALE	0-17	18 e +	TOTALE
AFRICA	SENEGAL	16	68	84	10	18	28	26	86	112
	SEYCHELLES	.	.	.	.	2	2	.	2	2
	SIERRA LEONE	.	8	8	1	2	3	1	10	11
	SOMALIA	.	8	8	.	5	5	.	13	13
	SUD AFRICA	.	1	1	.	.	.	.	1	1
	SUDAN	1	9	10	1	.	1	2	9	11
	TANGANICA/TANZANIA	3	6	9	.	3	3	3	9	12
	TOGO	.	29	29	4	6	10	4	35	39
	TUNISIA	186	510	696	159	279	438	345	789	1.134
<b>TOTALE</b>	<b>1.417</b>	<b>4.058</b>	<b>5.475</b>	<b>1.327</b>	<b>3.065</b>	<b>4.392</b>	<b>2.744</b>	<b>7.123</b>	<b>9.867</b>	
AMERICA	ARGENTINA	3	19	22	.	12	12	3	31	34
	BOLIVIA	6	12	18	2	44	46	8	56	64
	BRASILE	6	28	34	12	106	118	18	134	152
	CANADA	1	1	2	.	1	1	1	2	3
	CILE	3	7	10	1	14	15	4	21	25
	COLOMBIA	7	18	25	9	64	73	16	82	98
	COSTARICA	.	1	1	.	.	.	.	1	1
	CUBA	2	31	33	3	95	98	5	126	131
	EQUADOR	1	7	8	.	11	11	1	18	19
	GIAMAICA	.	.	.	1	1	2	1	1	2
	HONDURAS	.	1	1	.	3	3	.	4	4
	MESSICO	.	5	5	.	15	15	.	20	20
	NICARAGUA	.	1	1	.	1	1	.	2	2
	PANAMA	3	4	7	2	4	6	5	8	13
	PARAGUAY	2	10	12	2	15	17	4	25	29
	PERU'	27	144	171	50	211	261	77	355	432
	REP.DOMINICANA	8	41	49	14	84	98	22	125	147
U.S.A.	6	24	30	5	26	31	11	50	61	
URUGUAY	1	1	2	.	1	1	1	2	3	
VENEZUELA	.	1	1	.	10	10	.	11	11	
<b>TOTALE</b>	<b>76</b>	<b>356</b>	<b>432</b>	<b>101</b>	<b>718</b>	<b>819</b>	<b>177</b>	<b>1.074</b>	<b>1.251</b>	
ASIA	AFGANISTAN	3	40	43	3	7	10	6	47	53
	ARABIA SAUDITA	1	2	3	1	2	3	2	4	6
	ARMENIA	.	1	1	.	1	1	.	2	2
	AZEIRBAIGIAN	1	1	2	.	1	1	1	2	3
	BANGLADESH	27	133	160	25	41	66	52	174	226
	COREA SUD	.	.	.	.	1	1	.	1	1
	FILIPPINE	380	922	1.302	382	1.132	1.514	762	2.054	2.816
	GEORGIA	3	7	10	2	70	72	5	77	82
	GIAPPONE	2	9	11	1	19	20	3	28	31
	GIORDANIA	.	4	4	.	1	1	.	5	5
	INDIA	40	112	152	28	89	117	68	201	269
	INDONESIA	1	1	2	.	2	2	1	3	4
	IRAN	3	38	41	3	35	38	6	73	79
	IRAQ	.	7	7	.	2	2	.	9	9
	ISRAELE	2	8	10	.	3	3	2	11	13
	KAZAKISTAN	.	3	3	4	24	28	4	27	31
	KIRGHIZISTAN	.	2	2	.	6	6	.	8	8
	LAOS	.	1	1	.	.	.	.	1	1
	LIBANO	2	25	27	9	12	21	11	37	48
	MALDIVE	.	1	1	.	.	.	.	1	1
	MALESIA	.	3	3	.	1	1	.	4	4
	NEPAL	.	1	1	.	.	.	.	1	1
	PAKISTAN	44	151	195	38	48	86	82	199	281
	PALESTINA	2	10	12	1	3	4	3	13	16
	REP.POP.CINESE	140	375	515	128	380	508	268	755	1.023
	SINGAPORE	.	1	1	.	.	.	.	1	1
	SIRIA	4	24	28	2	9	11	6	33	39
SRI LANKA ex CEYLON	39	104	143	25	87	112	64	191	255	
TAIWAN/FORMOSA	.	1	1	.	1	1	.	2	2	
THAILANDIA	.	1	1	2	12	14	2	13	15	
UZBEKISTAN	.	2	2	.	10	10	.	12	12	
VIETNAM	.	.	.	1	1	2	1	1	2	
<b>TOTALE</b>	<b>694</b>	<b>1.990</b>	<b>2.684</b>	<b>655</b>	<b>2.000</b>	<b>2.655</b>	<b>1.349</b>	<b>3.990</b>	<b>5.339</b>	
OCEANIA	AUSTRALIA	.	.	.	.	5	5	.	5	5
<b>TOTALE</b>	.	.	.	.	5	5	.	5	5	
APOLIDE	APOLIDE	.	.	.	.	1	1	.	1	1
<b>TOTALE</b>	.	.	.	.	1	1	.	1	1	
<b>TOTALE</b>	<b>3.285</b>	<b>9.985</b>	<b>13.270</b>	<b>3.082</b>	<b>12.288</b>	<b>15.370</b>	<b>6.367</b>	<b>22.273</b>	<b>28.640</b>	

**TAV. A. 33b - FAMIGLIE RESIDENTI CON ALMENO UN COMPONENTE STRANIERO, PER TIPOLOGIA FAMILIARE - COMUNE DI MODENA - AL 31/12/2014 -**

TIPOLOGIA FAMILIARE	FAMIGLIE DI SOLI STRANIERI						TOTALE	FAM. MISTE
	1	2	3	4	5	6 e +		
PERSONE SOLE	5.695						5.695	
COPPIE CONIUGATE	4	289					293	252
COPPIE CONIUGATE E FIGLI		2	695	748	260	88	1.793	714
COPPIE CONIUGATE E ALTRE PERSONE			95	75	35	24	229	118
COPPIE CONIUGATE, FIGLI E ALTRE PERSONE				135	187	204	526	386
GENITORI E FIGLI	1	375	106	29	6	1	518	182
GENITORI, FIGLI E ALTRE PERSONE			284	229	105	62	680	464
ALTRO TIPO DI FAMIGLIA	6	779	286	140	55	43	1.309	403
<b>TOTALE</b>	<b>5.706</b>	<b>1.445</b>	<b>1.466</b>	<b>1.356</b>	<b>648</b>	<b>422</b>	<b>11.043</b>	<b>2.519</b>

**TAV. A. 33c - STRANIERI RESIDENTI PER AREE GEOGRAFICHE E SESSO, COMUNE DI MODENA - ANNI 2008-2014**

GRANDI ZONE	SESSO	ANNI						
		2008	2009	2010	2011	2012	2013	2014
EUROPA CEE	maschi	1.513	1.563	1.568	1.630	1.694	1.641	1.734
	femmine	2.366	2.481	2.565	2.682	2.821	2.755	2.892
	totale	3.879	4.044	4.133	4.312	4.515	4.396	4.626
EUROPA EXTRA	maschi	2.443	2.700	2.981	3.153	3.196	2.954	2.945
	femmine	3.372	3.799	4.395	4.631	4.701	4.569	4.606
	totale	5.815	6.499	7.376	7.784	7.897	7.523	7.551
AFRICA	maschi	5.077	5.518	5.906	6.200	6.252	5.544	5.475
	femmine	3.503	3.828	4.158	4.409	4.493	4.331	4.392
	totale	8.580	9.346	10.064	10.609	10.745	9.875	9.867
AMERICA	maschi	317	355	411	459	480	434	432
	femmine	624	667	743	798	835	815	819
	totale	941	1.022	1.154	1.257	1.315	1.249	1.251
ASIA	maschi	1.831	2.027	2.244	2.421	2.567	2.615	2.684
	femmine	1.799	1.968	2.169	2.322	2.470	2.547	2.655
	totale	3.630	3.995	4.413	4.743	5.037	5.162	5.339
OCEANIA	maschi	4	4	5	4	1	-	
	femmine	7	7	8	9	7	5	5
	totale	11	11	13	13	8	5	5
APOLIDI	maschi	1	1	1	1	1	1	
	femmine	-	-	-	-	-	-	1
	totale	1	1	1	1	1	1	1
<b>TOTALE GENERALE</b>	<b>maschi</b>	<b>11.186</b>	<b>12.168</b>	<b>13.116</b>	<b>13.868</b>	<b>14.191</b>	<b>13.189</b>	<b>13.270</b>
	<b>femmine</b>	<b>11.671</b>	<b>12.750</b>	<b>14.038</b>	<b>14.851</b>	<b>15.327</b>	<b>15.022</b>	<b>15.370</b>
	<b>totale</b>	<b>22.857</b>	<b>24.918</b>	<b>27.154</b>	<b>28.719</b>	<b>29.518</b>	<b>28.211</b>	<b>28.640</b>

**N.B.:** Fino al 2003 gli stati europei erano 15: Austria, Belgio, Danimarca, Finlandia, Francia, Germania, Grecia, Irlanda, Lussemburgo, Paesi Bassi, Portogallo, Regno Unito, Spagna, Svezia.

Nel corso del 2004 per aggiunta degli stati di Cipro, Malta, Estonia, Lettonia, Lituania, Polonia, Rep. Ceca, Slovacchia, Slovenia ed Ungheria gli stati europei sono diventati 25.

Nel 2007, per aggiunta di Romania e Bulgaria sono passati a 27.



TAV. A. 33c1 - STRANIERI RESIDENTI PER CITTADINANZA - COMUNE DI MODENA DAL 1991 AL 2014

CITTADINANZA	1991	2001	2010	2011	2012	2013	2014
AFGANISTAN	0	8	47	48	54	42	53
ALBANIA	27	879	2.274	2.365	2.426	2.383	2.406
ALGERIA	22	147	272	283	267	243	205
ANGOLA	1	10	9	8	9	6	5
APOLIDE	4	0	1	1	1	1	1
ARABIA SAUDITA						3	6
ARGENTINA	34	35	46	46	45	34	34
ARMENIA	0	0	2	0	3	5	2
AUSTRALIA	4	4	13	13	8	5	5
AUSTRIA	16	12	14	14	16	18	16
AZEIRBAIGIAN	0	0	1	1	3	3	3
BANGLADESH	5	18	190	206	217	225	226
BELGIO	7	9	12	12	10	11	14
BIELORUSSIA	0	4	8	10	13	13	12
BOLIVIA	0	3	45	63	63	61	64
BOSNIA	0	28	48	44	50	51	52
BOTSWANA	1	0		0	0	0	0
BRASILE	37	101	152	162	157	146	152
BULGARIA	10	68	166	169	180	163	164
BURKINA FASO	1	15	61	71	71	72	74
BURUNDI	0	0	1	1	1	1	0
CAMBOGIA	0	0		0	0	0	0
CAMERUN	1	33	236	252	288	252	272
CANADA	5	4	4	3	5	5	3
CAPO VERDE	0	0	3	3	1	1	0
CECOSLOVACCHIA	11	0		0	0	0	0
CIAD	0	0		0	0	0	0
CILE	40	32	32	33	32	26	25
CIPRO	2	0	1	2	2	1	1
COLOMBIA	17	47	100	106	113	104	98
CONGO	0	0	11	13	14	18	17
COREA NORD	2	1		0			0
COREA SUD	0	1	3	3	2	1	1
COSTA D'AVORIO	9	46	108	108	118	123	115
COSTARICA	1	2	1	1	1	1	1
CROAZIA	0	44	25	23	19	18	19
CUBA	0	51	128	145	149	138	131
DANIMARCA	1	8	10	8	10	6	7
ECUADOR	2	4	20	22	22	20	19
EGITTO	70	73	59	66	71	59	69
EL SALVADOR	2	1	1	1	0	0	0
ERITREA	0	7	48	45	32	20	20
ESTONIA	0	4	9	9	7	6	4
ETIOPIA	12	54	100	103	112	95	92
FED. RUSSA	8	123	169	168	166	171	183
FILIPPINE	105	987	2.452	2.599	2.707	2.768	2.816
FINLANDIA	8	12	8	9	8	8	8
FRANCIA	61	73	117	126	126	91	85
GABON	2	0		0	0	0	0
GAMBIA	0	0		0	1	1	5
GEORGIA	0	0	25	35	41	64	82
GERMANIA	80	70	92	91	103	100	104
GHANA	261	1.312	2.663	2.895	2.979	2.848	2.826
GIAMAICA	0	0	2	2	2	2	2
GIAPPONE	10	29	32	28	29	30	31
GIORDANIA	20	22	8	11	11	11	5
GRECIA	158	100	61	62	61	48	50
GUINEA	0	56	298	324	351	299	300
GUINEA BISSAO	0	0	1	1	2	2	2
GUINEA EQUATORIALE	0	0	0	0	4	7	10
HONDURAS	7	6	5	5	6	5	4
INDIA	15	153	284	291	285	270	269
INDONESIA	1	1	1	1	4	4	4
IRAN	83	58	80	83	94	87	79
IRAQ	2	7	7	11	14	12	9
IRLANDA	5	8	11	7	6	5	9

Segue

## TAV. A. 33c1 - STRANIERI RESIDENTI PER CITTADINANZA - COMUNE DI MODENA DAL 1991 AL 2014

CITTADINANZA	1991	2001	2010	2011	2012	2013	2014
ISLANDA				2	1	1	1
ISOLA DOMINICA	0	0	2	0			0
ISRAELE	27	17	15	17	19	12	13
KAZAKISTAN	0	18	28	28	27	29	31
KENYA	0	0	4	3	3	2	2
KIRGHIZISTAN	0	0	4	4	6	7	8
KOSOVO			34	43	46	52	53
LAOS	0	0	1	1	1	1	1
LETTONIA	0	8	18	21	23	22	24
LIBANO	51	36	60	55	55	47	48
LIBERIA	2	4	84	74	70	57	51
LIBIA	9	6	7	6	6	6	6
LITUANIA	0	5	81	66	54	49	51
LUSSEMBURGO	0	0		0	0	0	0
MACEDONIA	0	3	8	9	10	11	11
MADAGASCAR	4	3	3	6	7	6	7
MALAWI	0	2	5	5	5	5	5
MALDIVE	1	0	1	1	1	1	1
MALESIA	1	1	6	6	4	4	4
MALI	0	11	32	32	30	30	40
MALTA	0	0	1	0	0	0	0
MAROCCO	532	1.753	3.430	3.634	3.606	3.277	3.275
MAURITANIA	1	17	25	26	27	24	26
MAURITIUS	3	3	5	1	1	1	1
MESSICO	4	11	13	15	22	24	20
MOLDAVIA	0	39	1.776	1.958	2.016	1.935	1.938
MONTENEGRO			1	2	1	1	1
MOZAMBICO	1	0		0	0	0	0
NEPAL	0	0		0	0	0	1
NICARAGUA	2	1	3	3	3	2	2
NIGER	3	0	6	5	2	4	3
NIGERIA	122	490	924	976	1.052	1.020	1.059
NORVEGIA	1	2	2	2	2	2	2
NUOVA ZELANDA	0	1		0	0	0	0
PAESI BASSI	12	25	28	30	32	27	24
PAKISTAN	8	68	191	210	243	257	281
PALESTINA	0	3	10	13	13	13	16
PANAMA	3	8	6	10	13	13	13
PAPUA NUOVA GUINEA	2	0		0	0	0	0
PAPUASIA N.ZELANDA	0	0		0	0	0	0
PARAGUAY	10	2	14	18	23	21	29
PERU'	14	91	396	423	443	432	432
POLONIA	42	115	744	764	739	651	662
PORTOGALLO	8	11	17	15	19	19	21
REGNO UNITO	82	97	136	135	136	122	144
REP.CECA	0	24	29	26	24	18	19
REP.SLOVACCA	0	11	20	24	24	26	27
REP.DEL BENIN	2	21	22	24	24	17	17
REP.D. CONGO ex ZAIRE	18	20	19	21	24	22	20
REP.DOMINICANA	24	74	134	142	153	145	147
REP. FED. JUGOSLAVA	101	161	0	0	0	0	0
REP. POP. CINESE	99	262	663	772	872	952	1.023
REP. S.MARINO	4	1	2	2	2	2	1
RODESIA/ZIMBABWE	0	2	4	5	5	5	5
ROMANIA	28	397	2.422	2.586	2.800	2.884	3.069
RUANDA	0	1	4	4	4	4	3
SENEGAL	16	65	99	97	108	104	112
SERBIA	0	0	140	143	157	154	153
SEYCHELLES	2	3	3	3	4	2	2
SIERRA LEONE	0	2	16	10	9	8	11
SINGAPORE	1	0	0	0	0	1	1
SIRIA	35	20	29	33	35	37	39
SLOVENIA	0	2	0	0	1	2	2
SOMALIA	35	107	50	50	43	25	13
SPAGNA	31	71	75	80	85	68	74
SRI LANKA ex CEYLON	30	90	236	254	267	247	255

Segue

TAV. A. 33c1 - STRANIERI RESIDENTI PER CITTADINANZA - COMUNE DI MODENA DAL 1991 AL 2014

CITTADINANZA	1991	2001	2010	2011	2012	2013	2014
SUD AFRICA	0	5	6	4	4	2	1
SUDAN	0	10	12	14	11	9	11
SVEZIA	5	67	39	33	27	30	27
SVIZZERA	20	18	13	14	14	11	10
TAIWAN ex FORMOSA	10	1	3	3	2	2	2
TANGANICA/TANZANIA	0	4	11	11	12	12	12
THAILANDIA	7	12	16	15	16	13	15
TOGO	0	11	47	45	45	43	39
TUNISIA	444	943	1.376	1.380	1.322	1.143	1.134
TURCHIA	158	318	1.107	1.134	1.101	902	863
TURKMENISTAN	0	0	0	0	0	0	0
U.S.A.	27	32	40	44	47	56	61
UCRAINA	0	80	1.767	1.865	1.873	1.816	1.846
UGANDA	2	0	0	0	0	0	0
UNGHERIA	6	24	22	23	22	21	20
URUGUAY	11	5	3	4	4	4	3
UZBEKISTAN	0	16	17	13	11	13	12
VENEZUELA	10	6	9	9	12	10	11
VIETNAM	2	0	1	1	1	1	2
YEMEN	4	2	0	0	0	0	0
<b>TOTALE</b>	<b>3.247</b>	<b>10.509</b>	<b>27.154</b>	<b>28.719</b>	<b>29.518</b>	<b>28.211</b>	<b>28.640</b>

N.B.: I residenti sono imputati agli stati esistenti negli anni considerati

TAV. A. 33c2 - POPOLAZIONE STRANIERA RESIDENTE PER QUARTIERE, COMUNE DI MODENA - DAL 1996 AL 2014

ANNO	QUARTIERE				TOTALE STRANIERI	TOTALE RESIDENTI	% STRANIERI RESID.
	1	2	3	4			
1996	1.609	1.280	1.237	1.295	5.421	175.124	3,10
2000	2.628	2.420	2.094	2.077	9.219	176.965	5,21
2002	3.294	3.019	2.715	2.706	11.734	178.311	6,58
2003	3.690	3.540	3.198	3.172	13.600	178.874	7,60
2004	4.238	4.297	3.871	3.684	16.090	180.110	8,93
2005	4.517	4.712	4.213	4.151	17.593	180.469	9,75
2006	4.537	5.130	4.613	4.430	18.710	180.080	10,39
2007	4.813	5.600	4.999	4.658	20.070	179.937	11,15
2008	5.419	6.490	5.661	5.287	22.857	181.807	12,57
2009	5.757	7.002	6.453	5.706	24.918	183.114	13,61
2010	6.197	7.701	7.067	6.189	27.154	184.663	14,70
2011	6.508	8.115	7.460	6.636	28.719	185.694	15,47
2012	6.530	8.416	7.728	6.844	29.518	186.040	15,87
2013	6.144	8.133	7.462	6.472	28.211	184.525	15,29
2014	6.220	8.364	7.535	6.521	28.640	185.148	15,47

**TAV. A. 33d - FAMIGLIE RESIDENTI PER TIPOLOGIA - COMUNE DI MODENA - DAL 1996 AL 2014**
*dati assoluti*

<b>FAMIGLIE DI UNO, DUE E PIU' COMPONENTI PER TIPOLOGIA</b>	<b>1996</b>	<b>2000</b>	<b>2005</b>	<b>2010</b>	<b>2012</b>	<b>2013</b>	<b>2014</b>
Capofamiglia single tra i 19 e i 44 anni	5.694	7.490	10.331	11.481	11.558	10.658	10.500
Capofamiglia single tra i 45 ed i 64 anni	4.028	4.492	6.118	8.620	9.380	9.277	9.511
Capofamiglia single di 65 anni e oltre	9.384	10.202	11.045	11.926	12.413	12.554	12.777
Capofamiglia e coniuge (lei tra i 19 ed i 44 anni)	2.932	2.800	2.117	1.635	1.412	1.355	1.307
Capofamiglia e coniuge (lei tra i 45 ed i 64 anni)	5.309	5.385	5.299	5.205	4.761	4.560	4.331
Capofamiglia e coniuge (lei di 65 anni e oltre)	5.907	6.311	7.200	7.750	8.183	8.345	8.449
Coppia di fatto (lei tra i 19 ed i 44 anni)	718	1.013	1.361	1.350	1.229	1.217	1.169
Coppia di fatto (lei tra i 45 ed i 64 anni)	197	268	386	479	519	535	544
Coppia di fatto (lei di 65 anni e oltre)	123	121	150	155	155	166	169
Coppia di persone conviventi	439	447	587	689	680	637	649
Capofamiglia e 1 figlio minorenni	815	1.010	1.336	1.610	1.664	1.645	1.690
Capofamiglia e 1 figlio maggiorenne	3.222	3.464	3.584	3.696	3.722	3.740	3.793
Capofamiglia e almeno due figli in media minor.	457	591	855	1.107	1.134	1.100	1.098
Capofamiglia e almeno due figli in media maggior.	966	897	900	923	982	1.009	1.054
Capofamiglia, coniuge e 1 figlio minorenni	5.881	5.508	4.853	4.116	3.987	3.906	3.774
Capofamiglia, coniuge e 2 figli minorenni	3.852	4.148	4.255	4.082	4.086	4.090	4.088
Capofamiglia, coniuge e 3 o + figli minorenni	565	676	850	961	993	989	1.020
Capofamiglia, coniuge e 1 figlio maggiorenne	7.696	7.444	6.408	5.541	5.290	5.233	5.241
Capofamiglia, coniuge e 2 o + figli maggiorenni	3.269	2.666	2.172	1.999	2.037	2.077	2.113
Capofamiglia, coniuge, figli sia maggior. che minor.	1.978	1.862	1.874	1.923	1.932	1.970	1.980
Capofamiglia, coniuge , figli ed altri parenti	2.586	2.241	2.008	1.984	1.968	1.934	1.877
Capofamiglia, coniuge , ed altri parenti	1.042	1.022	973	907	865	809	820
Capofamiglia ed un altro parente	1.400	1.420	2.800	1.154	1.164	1.129	1.120
Capofamiglia, figli ed altri parenti	2.052	2.261	1.267	3.392	3.647	3.718	3.873
Capofamiglia ed altri parenti	827	936	1.016	1.213	1.232	1.180	1.135
<b>TOTALE</b>	<b>71.339</b>	<b>74.675</b>	<b>79.745</b>	<b>83.898</b>	<b>84.993</b>	<b>83.833</b>	<b>84.082</b>
<b>TOTALE RESIDENTI</b>	<b>175.124</b>	<b>176.965</b>	<b>180.469</b>	<b>184.663</b>	<b>186.040</b>	<b>184.525</b>	<b>185.148</b>

**TAV. A. 33e - FAMIGLIE RESIDENTI PER TIPOLOGIA - COMUNE DI MODENA - DAL 1996 AL 2014**
*dati percentuali*

<b>FAMIGLIE DI UNO, DUE E PIU' COMPONENTI PER TIPOLOGIA</b>	<b>1996</b>	<b>2000</b>	<b>2005</b>	<b>2010</b>	<b>2012</b>	<b>2013</b>	<b>2014</b>
Capofamiglia single tra i 19 e i 44 anni	8,0	10,0	13,0	13,7	13,6	12,7	12,5
Capofamiglia single tra i 45 ed i 64 anni	5,6	6,0	7,7	10,3	11,0	11,1	11,3
Capofamiglia single di 65 anni e oltre	13,2	13,7	13,9	14,2	14,6	15,0	15,2
Capofamiglia e coniuge (lei tra i 19 ed i 44 anni)	4,1	3,7	2,7	1,9	1,7	1,6	1,6
Capofamiglia e coniuge (lei tra i 45 ed i 64 anni)	7,4	7,2	6,6	6,2	5,6	5,4	5,2
Capofamiglia e coniuge (lei di 65 anni e oltre)	8,3	8,5	9,0	9,2	9,6	10,0	10,0
Coppia di fatto (lei tra i 19 ed i 44 anni)	1,0	1,4	1,7	1,6	1,4	1,5	1,4
Coppia di fatto (lei tra i 45 ed i 64 anni)	0,3	0,4	0,5	0,6	0,6	0,6	0,6
Coppia di fatto (lei di 65 anni e oltre)	0,2	0,2	0,2	0,2	0,2	0,2	0,2
Coppia di persone conviventi	0,6	0,6	0,7	0,8	0,8	0,8	0,8
Capofamiglia e 1 figlio minorenni	1,1	1,4	1,7	1,9	2,0	2,0	2,0
Capofamiglia e 1 figlio maggiorenne	4,5	4,6	4,5	4,4	4,4	4,5	4,5
Capofamiglia e almeno due figli in media minori	0,6	0,8	1,1	1,3	1,3	1,3	1,3
Capofamiglia e almeno due figli in media maggior.	1,4	1,2	1,1	1,1	1,2	1,2	1,3
Capofamiglia, coniuge e 1 figlio minorenni	8,2	7,4	6,1	4,9	4,7	4,7	4,5
Capofamiglia, coniuge e 2 figli minorenni	5,4	5,6	5,3	4,9	4,8	4,9	4,9
Capofamiglia, coniuge e 3 o + figli minorenni	0,8	0,9	1,1	1,1	1,2	1,2	1,2
Capofamiglia, coniuge e 1 figlio maggiorenne	10,8	10,0	8,0	6,6	6,2	6,2	6,2
Capofamiglia, coniuge e 2 o + figli maggiorenni	4,6	3,6	2,7	2,4	2,4	2,5	2,5
Capofamiglia, coniuge, figli sia maggior. che minor.	2,8	2,5	2,3	2,3	2,3	2,3	2,4
Capofamiglia, coniuge , figli ed altri parenti	3,6	3,0	2,5	2,4	2,3	2,3	2,2
Capofamiglia, coniuge , ed altri parenti	1,5	1,4	1,2	1,1	1,0	1,0	1,0
Capofamiglia ed un altro parente	2,0	1,9	1,6	1,4	1,4	1,3	1,3
Capofamiglia, figli ed altri parenti	2,9	3,0	3,5	4,0	4,3	4,4	4,6
Capofamiglia ed altri parenti	1,2	1,3	1,3	1,4	1,4	1,4	1,3
<b>TOTALE</b>	<b>100,0</b>	<b>100,0</b>	<b>100,0</b>	<b>100,0</b>	<b>100,0</b>	<b>100,0</b>	<b>100,0</b>



Comune di Modena  
SERVIZIO STATISTICA

# ANNUARIO STATISTICO 2014



**DEMOGRAFIA**  
dati per quartieri  
e parrocchie



**TAV. A. 34 - POPOLAZIONE RESIDENTE NEI QUARTIERI PER FAMIGLIA E CONVIVENZA, DENSITA' ABITATIVA - COMUNE DI MODENA - AL 31/12/2014**

QUARTIERI	n. fam.	totale	m	f	n. conv.	totale	m	f	TOT. POP. RESID. (ab)	SUPERFICIE (ha)	DENSITA' (ab/ha)
CENTRO STORICO	11.910	23.005	11.016	11.989	23	544	289	255	23.549	303	78,00
CROCETTA, S. LAZZARO, MO EST	21.352	48.074	23.162	24.912	17	368	180	188	48.442	4.445	11,00
B.PASTORE, S.AGNESE, S.DAMASO	27.370	60.334	28.496	31.838	22	381	146	235	60.715	5.324	11,00
S.FAUSTINO, MADONNINA, 4VILLE	23.450	52.165	24.908	27.257	19	277	132	145	52.442	8.291	6,00
<b>TOTALE</b>	<b>84.082</b>	<b>183.578</b>	<b>87.582</b>	<b>95.996</b>	<b>81</b>	<b>1.570</b>	<b>747</b>	<b>823</b>	<b>185.148</b>	<b>18.363</b>	<b>10,00</b>

**GRAF. A. 34 - POPOLAZIONE RESIDENTE NEI QUARTIERI - COMUNE DI MODENA - ANNO 2014**

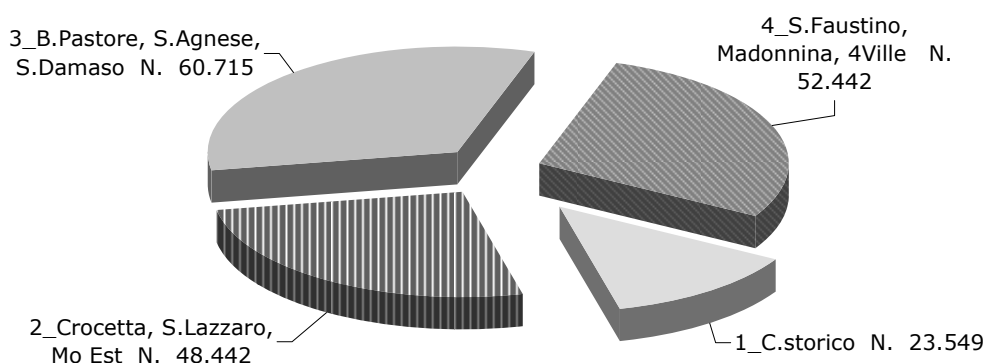

**TAV. A. 35 - FAMIGLIE PER QUARTIERE E NUMERO COMPONENTI, COMUNE DI MODENA - AL 31/12/2014**

QUARTIERE	COMPONENTI										TOTALE
	1	2	3	4	5	6	7	8	9	OLTRE	
CENTRO STORICO	6.207	2.649	1.527	1.018	327	124	34	10	5	9	11.910
CROCETTA, S. LAZZARO, MO EST	7.911	5.829	3.791	2.653	747	271	91	33	12	14	21.352
B.PASTORE, S.AGNESE, S.DAMASO	10.146	7.929	4.719	3.271	950	243	66	20	15	11	27.370
S.FAUSTINO, MADONNINA, 4VILLE	8.524	6.814	4.098	2.870	796	236	78	22	5	7	23.450
<b>TOTALE</b>	<b>32.788</b>	<b>23.221</b>	<b>14.135</b>	<b>9.812</b>	<b>2.820</b>	<b>874</b>	<b>269</b>	<b>85</b>	<b>37</b>	<b>41</b>	<b>84.082</b>

**TAV. A. 36 - POPOLAZIONE RESIDENTE A MODENA, PER QUARTIERE E CLASSI DI ETA' AL 31/12/2014**

QUARTIERE	00-02	03-05	06-10	11-13	14-34	35-54	55-64	65 e +	TOTALE
CENTRO STORICO	714	699	1.021	559	5.521	7.668	2.662	4.705	23.549
CROCETTA, S. LAZZARO, MO EST	1.319	1.497	2.330	1.388	10.254	14.718	6.017	10.919	48.442
B.PASTORE, S.AGNESE, S.DAMASO	1.513	1.644	2.679	1.599	12.304	17.882	7.837	15.257	60.715
S.FAUSTINO, MADONNINA, 4VILLE	1.335	1.465	2.441	1.449	10.366	16.171	6.323	12.892	52.442
<b>TOTALE</b>	<b>4.881</b>	<b>5.305</b>	<b>8.471</b>	<b>4.995</b>	<b>38.445</b>	<b>56.439</b>	<b>22.839</b>	<b>43.773</b>	<b>185.148</b>

**TAV. A. 37 - POPOLAZIONE RESIDENTE PER QUARTIERE, SESSO, STATO CIVILE E CLASSI DI ETÀ'**  
**- COMUNE DI MODENA - AL 31/12/2014**

**1 - CENTRO STORICO**

CLASSI DI ETÀ'	SCONOSCIUTO			CELIBI-NUBILI			CONIUGATI			VEDOVI			DIVORZIATI			TOTALE		
	m	f	tot	m	f	tot	m	f	tot	m	f	tot	m	f	tot	m	f	tot
0 - 4	2	-	2	616	570	1.186	-	-	-	-	-	-	-	-	-	618	570	1.188
5 - 9	21	26	47	496	508	1.004	-	-	-	-	-	-	-	-	-	517	534	1.051
10 - 14	42	39	81	456	417	873	-	-	-	-	-	-	-	-	-	498	456	954
15 - 19	81	49	130	446	363	809	-	1	1	-	-	-	-	-	-	527	413	940
20 - 24	111	54	165	496	455	951	6	35	41	-	-	-	-	-	-	613	544	1.157
25 - 29	111	86	197	540	454	994	79	179	258	-	-	-	1	3	4	731	722	1.453
30 - 34	138	71	209	537	421	958	239	352	591	-	1	1	3	9	12	917	854	1.771
35 - 39	118	90	208	501	394	895	371	462	833	1	4	5	10	26	36	1.001	976	1.977
40 - 44	91	88	179	395	347	742	521	516	1.037	2	3	5	26	58	84	1.035	1.012	2.047
45 - 49	61	70	131	307	299	606	530	519	1.049	2	18	20	42	84	126	942	990	1.932
50 - 54	34	64	98	247	216	463	481	511	992	5	24	29	48	82	130	815	897	1.712
55 - 59	20	65	85	158	212	370	473	397	870	8	27	35	56	71	127	715	772	1.487
60 - 64	15	43	58	103	141	244	367	342	709	18	52	70	40	54	94	543	632	1.175
65 - 69	3	22	25	81	112	193	382	357	739	15	64	79	39	74	113	520	629	1.149
70 - 74	6	14	20	50	72	122	293	303	596	27	123	150	28	37	65	404	549	953
75 - 79	4	6	10	34	75	109	267	198	465	36	179	215	17	25	42	358	483	841
80 - 84	4	2	6	22	72	94	223	144	367	43	256	299	7	24	31	299	498	797
85 - 89	1	2	3	17	56	73	100	60	160	36	268	304	1	12	13	155	398	553
90 - 94	1	-	1	7	38	45	39	10	49	41	199	240	1	4	5	89	251	340
95 - 99	-	-	-	-	3	3	2	2	4	4	39	43	-	2	2	6	46	52
100 e +	-	-	-	-	2	2	1	-	1	1	16	17	-	-	-	2	18	20
TOTALE	864	791	1.655	5.509	5.227	10.736	4.374	4.388	8.762	239	1.273	1.512	319	565	884	11.305	12.244	23.549

**2 - CROCETTA - S.LAZZARO - MODENA EST**

CLASSI DI ETÀ'	SCONOSCIUTO			CELIBI-NUBILI			CONIUGATI			VEDOVI			DIVORZIATI			TOTALE		
	m	f	tot	m	f	tot	m	f	tot	m	f	tot	m	f	tot	m	f	tot
0 - 4	3	3	6	1.153	1.148	2.301	-	-	-	-	-	-	-	-	-	1.156	1.151	2.307
5 - 9	22	26	48	1.207	1.122	2.329	-	-	-	-	-	-	-	-	-	1.229	1.148	2.377
10 - 14	63	59	122	1.106	1.056	2.162	-	-	-	-	-	-	-	-	-	1.169	1.115	2.284
15 - 19	81	63	144	1.036	901	1.937	-	-	-	-	-	-	-	-	-	1.117	964	2.081
20 - 24	138	81	219	1.024	927	1.951	10	69	79	-	-	-	-	1	1	1.172	1.078	2.250
25 - 29	143	103	246	1.087	845	1.932	111	341	452	-	2	2	-	2	2	1.341	1.293	2.634
30 - 34	164	94	258	846	586	1.432	467	673	1.140	1	6	7	5	13	18	1.483	1.372	2.855
35 - 39	143	103	246	678	563	1.241	806	1.026	1.832	2	5	7	17	42	59	1.646	1.739	3.385
40 - 44	96	87	183	680	507	1.187	1.117	1.211	2.328	5	14	19	54	86	140	1.952	1.905	3.857
45 - 49	60	71	131	508	416	924	1.269	1.242	2.511	6	38	44	88	136	224	1.931	1.903	3.834
50 - 54	39	74	113	367	350	717	1.232	1.282	2.514	9	49	58	106	134	240	1.753	1.889	3.642
55 - 59	20	81	101	219	247	466	1.177	1.138	2.315	18	77	95	74	128	202	1.508	1.671	3.179
60 - 64	9	57	66	124	155	279	1.075	1.098	2.173	27	123	150	59	111	170	1.294	1.544	2.838
65 - 69	6	44	50	100	121	221	1.073	945	2.018	58	210	268	57	106	163	1.294	1.426	2.720
70 - 74	6	15	21	83	96	179	887	831	1.718	83	322	405	33	61	94	1.092	1.325	2.417
75 - 79	9	10	19	57	82	139	792	648	1.440	105	486	591	20	35	55	983	1.261	2.244
80 - 84	2	8	10	33	71	104	523	332	855	113	627	740	8	27	35	679	1.065	1.744
85 - 89	-	4	4	15	50	65	231	114	345	111	608	719	4	9	13	361	785	1.146
90 - 94	1	-	1	8	38	46	73	25	98	77	314	391	-	2	2	159	379	538
95 - 99	-	1	1	1	3	4	5	1	6	12	68	80	-	-	-	18	73	91
100 e +	-	-	-	-	-	-	1	-	1	4	14	18	-	-	-	5	14	19
TOTALE	1.005	984	1.989	10.332	9.284	19.616	10.849	10.976	21.825	631	2.963	3.594	525	893	1.418	23.342	25.100	48.442



TAV. A. 37 - POPOLAZIONE RESIDENTE PER QUARTIERE, SESSO, STATO CIVILE E CLASSI DI ETÀ'  
- COMUNE DI MODENA - AL 31/12/2014

3 - BUON PASTORE - S. AGNESE - S. DAMASO

CLASSI DI ETÀ'	SCONOSCIUTO			CELIBI-NUBILI			CONIUGATI			VEDOVI			DIVORZIATI			TOTALE		
	m	f	tot	m	f	tot	m	f	tot	m	f	tot	m	f	tot	m	f	tot
0 - 4	3	1	4	1.353	1.241	2.594	-	-	-	-	-	-	-	-	-	1.356	1.242	2.598
5 - 9	19	17	36	1.371	1.300	2.671	-	-	-	-	-	-	-	-	-	1.390	1.317	2.707
10 - 14	34	33	67	1.346	1.271	2.617	-	-	-	-	-	-	-	-	-	1.380	1.304	2.684
15 - 19	58	51	109	1.259	1.278	2.537	1	6	7	-	-	-	-	-	-	1.318	1.335	2.653
20 - 24	122	80	202	1.324	1.247	2.571	21	64	85	-	-	-	-	-	-	1.467	1.391	2.858
25 - 29	113	108	221	1.292	1.065	2.357	134	326	460	1	-	1	-	2	2	1.540	1.501	3.041
30 - 34	110	105	215	996	752	1.748	489	727	1.216	-	3	3	5	11	16	1.600	1.598	3.198
35 - 39	104	87	191	897	654	1.551	880	1.095	1.975	1	7	8	17	58	75	1.899	1.901	3.800
40 - 44	81	97	178	829	706	1.535	1.283	1.515	2.798	-	17	17	63	108	171	2.256	2.443	4.699
45 - 49	45	101	146	548	523	1.071	1.499	1.649	3.148	7	36	43	113	180	293	2.212	2.489	4.701
50 - 54	33	125	158	410	451	861	1.616	1.673	3.289	18	52	70	111	193	304	2.188	2.494	4.682
55 - 59	19	116	135	280	317	597	1.534	1.478	3.012	23	91	114	115	181	296	1.971	2.183	4.154
60 - 64	6	78	84	180	224	404	1.306	1.463	2.769	37	159	196	84	146	230	1.613	2.070	3.683
65 - 69	3	37	40	123	107	230	1.563	1.478	3.041	85	275	360	71	127	198	1.845	2.024	3.869
70 - 74	5	15	20	88	112	200	1.274	1.204	2.478	86	427	513	53	80	133	1.506	1.838	3.344
75 - 79	4	15	19	74	95	169	1.103	888	1.991	141	701	842	30	54	84	1.352	1.753	3.105
80 - 84	2	6	8	55	98	153	742	494	1.236	173	793	966	11	25	36	983	1.416	2.399
85 - 89	-	1	1	28	68	96	342	163	505	142	843	985	3	8	11	515	1.083	1.598
90 - 94	-	-	-	11	33	44	116	39	155	83	498	581	-	5	5	210	575	785
95 - 99	-	-	-	1	6	7	14	1	15	20	91	111	-	-	-	35	98	133
100 e +	-	-	-	-	2	2	1	-	1	5	16	21	-	-	-	6	18	24
TOTALE	761	1.073	1.834	12.465	11.550	24.015	13.918	14.263	28.181	822	4.009	4.831	676	1.178	1.854	28.642	32.073	60.715

4 - S.FAUSTINO - MADONNINA - QUATTRO VILLE

CLASSI DI ETÀ'	SCONOSCIUTO			CELIBI-NUBILI			CONIUGATI			VEDOVI			DIVORZIATI			TOTALE		
	m	f	tot	m	f	tot	m	f	tot	m	f	tot	m	f	tot	m	f	tot
0 - 4	1	1	2	1.156	1.134	2.290	-	-	-	-	-	-	-	-	-	1.157	1.135	2.292
5 - 9	23	23	46	1.273	1.150	2.423	-	-	-	-	-	-	-	-	-	1.296	1.173	2.469
10 - 14	41	34	75	1.233	1.116	2.349	-	-	-	-	-	-	-	-	-	1.274	1.150	2.424
15 - 19	58	44	102	1.163	1.118	2.281	-	5	5	-	-	-	-	-	-	1.221	1.167	2.388
20 - 24	98	63	161	1.140	993	2.133	11	63	74	-	-	-	-	-	-	1.249	1.119	2.368
25 - 29	100	75	175	951	830	1.781	122	279	401	-	1	1	1	4	5	1.174	1.189	2.363
30 - 34	98	73	171	840	641	1.481	420	642	1.062	-	3	3	8	27	35	1.366	1.386	2.752
35 - 39	107	84	191	733	625	1.358	768	1.010	1.778	1	7	8	21	43	64	1.630	1.769	3.399
40 - 44	59	81	140	759	605	1.364	1.196	1.393	2.589	3	16	19	56	113	169	2.073	2.208	4.281
45 - 49	45	72	117	582	500	1.082	1.421	1.507	2.928	6	24	30	116	157	273	2.170	2.260	4.430
50 - 54	29	91	120	365	323	688	1.440	1.428	2.868	22	57	79	133	173	306	1.989	2.072	4.061
55 - 59	15	80	95	215	240	455	1.165	1.152	2.317	20	83	103	113	155	268	1.528	1.710	3.238
60 - 64	7	54	61	151	169	320	1.100	1.223	2.323	40	147	187	66	128	194	1.364	1.721	3.085
65 - 69	6	31	37	127	121	248	1.274	1.295	2.569	71	246	317	65	97	162	1.543	1.790	3.333
70 - 74	11	15	26	87	82	169	1.105	995	2.100	93	405	498	28	63	91	1.324	1.560	2.884
75 - 79	4	9	13	75	66	141	971	762	1.733	131	624	755	23	46	69	1.204	1.507	2.711
80 - 84	2	7	9	48	58	106	596	381	977	137	681	818	4	17	21	787	1.144	1.931
85 - 89	2	1	3	25	38	63	304	135	439	130	633	763	2	10	12	463	817	1.280
90 - 94	-	-	-	12	29	41	100	38	138	82	366	448	1	1	2	195	434	629
95 - 99	-	-	-	-	4	4	12	-	12	18	72	90	-	-	-	30	76	106
100 e +	-	-	-	-	-	-	-	-	-	3	15	18	-	-	-	3	15	18
TOTALE	706	838	1.544	10.935	9.842	20.777	12.005	12.308	24.313	757	3.380	4.137	637	1.034	1.671	25.040	27.402	52.442

**TAV. A. 38 - POPOLAZIONE RESIDENTE NON NATIVA PER LUOGO DI NASCITA E DURATA DELLA RESIDENZA - COMUNE DI MODENA - AL 31/12/2014**

**1 - CENTRO STORICO**

DURATA DELLA RESIDENZA	ZONE DI PROVENIENZA								TOTALE
	Comuni Cintura MO (*)	Altri Comuni Prov. MO	Comuni Emilia Romag.	Comuni Italia Setten.	Comuni Italia Centr.	Comuni Italia Mer./Ins.	Estero	Movimenti d'Ufficio	
MENO DI 1	4	63	48	91	53	235	548	2	1.044
DA 1 A 5	28	240	167	221	180	731	2.530	8	4.105
DA 6 A 10	25	161	118	129	91	446	1.541	-	2.511
DA 11 A 15	19	125	88	89	63	332	743	-	1.459
DA 16 A 20	9	79	59	82	51	287	312	-	879
OLTRE 20	410	1.012	591	563	274	908	325	-	4.083
<b>TOTALE</b>	<b>495</b>	<b>1.680</b>	<b>1.071</b>	<b>1.175</b>	<b>712</b>	<b>2.939</b>	<b>5.999</b>	<b>10</b>	<b>14.081</b>

**2 - CROCETTA - S. LAZZARO - MODENA EST**

DURATA DELLA RESIDENZA	ZONE DI PROVENIENZA								TOTALE
	Comuni Cintura MO (*)	Altri Comuni Prov. MO	Comuni Emilia Romag.	Comuni Italia Setten.	Comuni Italia Centr.	Comuni Italia Mer./Ins.	Estero	Movimenti d'Ufficio	
MENO DI 1	11	66	59	57	40	296	563	-	1.092
DA 1 A 5	32	266	234	196	173	1.309	3.026	6	5.242
DA 6 A 10	50	184	136	138	109	1.106	2.237	2	3.962
DA 11 A 15	34	123	100	120	95	1.160	1.372	-	3.004
DA 16 A 20	27	134	83	111	85	959	497	1	1.897
OLTRE 20	1.948	2.823	1.384	1.014	581	3.443	656	-	11.849
<b>TOTALE</b>	<b>2.102</b>	<b>3.596</b>	<b>1.996</b>	<b>1.636</b>	<b>1.083</b>	<b>8.273</b>	<b>8.351</b>	<b>9</b>	<b>27.046</b>

**3 - BUON PASTORE - S. AGNESE - S. DAMASO**

DURATA DELLA RESIDENZA	ZONE DI PROVENIENZA								TOTALE
	Comuni Cintura MO (*)	Altri Comuni Prov. MO	Comuni Emilia Romag.	Comuni Italia Setten.	Comuni Italia Centr.	Comuni Italia Mer./Ins.	Estero	Movimenti d'Ufficio	
MENO DI 1	15	97	68	73	46	291	549	1	1.140
DA 1 A 5	65	436	298	274	210	1.358	2.961	2	5.604
DA 6 A 10	53	297	193	250	150	936	2.050	-	3.929
DA 11 A 15	45	248	169	163	110	929	1.213	-	2.877
DA 16 A 20	48	224	149	143	101	759	519	-	1.943
OLTRE 20	2.251	4.871	1.862	1.325	736	2.788	673	1	14.507
<b>TOTALE</b>	<b>2.477</b>	<b>6.173</b>	<b>2.739</b>	<b>2.228</b>	<b>1.353</b>	<b>7.061</b>	<b>7.965</b>	<b>4</b>	<b>30.000</b>

**4 - S. FAUSTINO - MADONNINA - QUATTRO VILLE**

DURATA DELLA RESIDENZA	ZONE DI PROVENIENZA								TOTALE
	Comuni Cintura MO (*)	Altri Comuni Prov. MO	Comuni Emilia Romag.	Comuni Italia Setten.	Comuni Italia Centr.	Comuni Italia Mer./Ins.	Estero	Movimenti d'Ufficio	
MENO DI 1	10	106	83	60	54	252	556	-	1.121
DA 1 A 5	47	422	253	221	181	1.036	2.480	3	4.643
DA 6 A 10	44	284	215	188	127	887	1.852	1	3.598
DA 11 A 15	42	288	181	153	122	919	1.011	-	2.716
DA 16 A 20	24	211	145	114	96	744	388	-	1.722
OLTRE 20	1.806	3.821	1.878	1.137	657	2.403	564	-	12.266
<b>TOTALE</b>	<b>1.973</b>	<b>5.132</b>	<b>2.755</b>	<b>1.873</b>	<b>1.237</b>	<b>6.241</b>	<b>6.851</b>	<b>4</b>	<b>26.066</b>

(\*) Comuni Cintura Modena (ex Comprensorio di Modena): Bastiglia, Bomporto, Campogalliano, Castelfranco E., Castelnuovo R., Nonantola, Ravarino, S.Cesario, Soliera, Spilamberto.

**TAV. A. 40 - DATI PER QUARTIERI - MOVIMENTO NATURALE E MIGRATORIO, MODENA ANNO 2014**
*dati per 1000 abitanti*

QUARTIERE	NATI	MORTI	EMIGRATI PER:		IMMIGRATI DA :		MOV. NELLA CIRC.
			altri comuni	altre circ. del comune	altri comuni	altre circ. del comune	
1 - CENTRO STORICO	11,0	10,3	45,1	47,6	56,2	37,9	30,9
2 - CROCETTA, S.LAZZARO, MO EST	9,0	10,7	26,8	22,8	30,8	26,6	28,7
3 - B.PASTORE, S.AGNESE, S.DAMASO	7,5	10,2	21,6	21,0	26,8	21,7	27,3
4 - S.FAUSTINO, MADONNINA, 4VILLE	8,2	10,6	24,9	23,0	29,0	23,2	24,8
<b>TOTALE</b>	<b>8,5</b>	<b>10,5</b>	<b>26,9</b>	<b>25,4</b>	<b>32,2</b>	<b>25,5</b>	<b>27,4</b>

**TAV. A. 41 - DATI PER QUARTIERI - INDICI STRUTTURALI POPOLAZIONE RESIDENTE AL 31/12/2014**

QUARTIERE	Totale resid.	Eta' media	Indice Vecch.	Indice mascol.	Popol. In eta' lavor.	Indice strutt. Popol. Attiva	Indice ricambi o popol. Attiva	Indice carico figli per donna	% Stranieri
1 - CENTRO STORICO	23.549	43,18	147,35	92,33	66,46	114,46	125,00	26,28	26,41
2 - CROCETTA, S.LAZZARO, MO EST	48.442	44,20	156,70	93,00	63,08	131,39	136,38	27,63	17,27
3 - B.PASTORE, S.AGNESE, S.DAMASO	60.715	45,75	190,98	89,30	61,71	140,96	138,82	25,55	12,41
4 - S.FAUSTINO, MADONNINA, 4VILLE	52.442	45,28	179,43	91,38	61,72	143,90	129,19	25,93	12,43
<b>TOTALE</b>	<b>185.148</b>	<b>44,89</b>	<b>172,78</b>	<b>91,23</b>	<b>62,67</b>	<b>135,27</b>	<b>133,73</b>	<b>26,30</b>	<b>15,47</b>

**TAV. A. 42 - DATI PER QUARTIERI - ETA' MEDIA RESIDENTI, IMMIGRATI, EMIGRATI - ANNO 2014**

QUARTIERE	RESIDENTI			IMMIGRATI			EMIGRATI		
	totale femm.	totale maschi	totale popol.	totale femm.	totale maschi	totale popol.	totale femm.	totale maschi	totale popol.
1 - CENTRO STORICO	45,30	40,90	43,20	32,40	31,90	32,20	30,60	34,10	32,50
2 - CROCETTA, S.LAZZARO, MO EST	45,90	42,40	44,20	32,60	32,70	32,70	35,30	34,40	34,80
3 - B.PASTORE, S.AGNESE, S.DAMASO	47,50	43,90	45,80	33,70	33,20	33,40	37,40	36,10	36,70
4 - S.FAUSTINO, MADONNINA, 4VILLE	46,80	43,60	45,30	34,90	32,40	33,60	37,10	35,60	36,30
<b>TOTALE</b>	<b>46,60</b>	<b>43,00</b>	<b>44,90</b>	<b>33,40</b>	<b>32,60</b>	<b>33,00</b>	<b>35,40</b>	<b>35,00</b>	<b>35,20</b>

**TAV. A. 43 - DATI PER QUARTIERE - TRASFERIMENTI ALL'INTERNO DEL COMUNE - ANNO 2014**

QUARTIERE DI PROVENIENZA	QUARTIERE DI DESTINAZIONE				TOTALE
	1	2	3	4	
1 - CENTRO STORICO	727	354	373	392	1.846
2 - CROCETTA, S.LAZZARO, MO EST	278	1.388	460	361	2.487
3 - B.PASTORE, S.AGNESE, S.DAMASO	316	496	1.656	457	2.925
4 - S.FAUSTINO, MADONNINA, 4VILLE	294	434	479	1.298	2.505
<b>TOTALE</b>	<b>1.615</b>	<b>2.672</b>	<b>2.968</b>	<b>2.508</b>	<b>9.763</b>

**TAV. A. 44 - DATI PER PARROCCHIE - INDICI STRUTTURALI DELLA POPOLAZIONE RESIDENTE  
- COMUNE DI MODENA - AL 31/12/2014**

DENOMINAZIONE DELLA PARROCCHIA	TOTALE RESIDENTI	ETA' MEDIA	INDICE VECCHIAIA	INDICE MASCOL .	POPOL. IN ETA' LAVOR.	INDICE STRUT. POPOL. ATTIVA	INDICE RICAMBI O POPOL. ATTIVA	INDICE CARICO FIGLI PER DONNA	% STRANIERI	% RESID. OVER 75
01-MADONNA ADDOLOR.	3.299	45,7	192,1	82,5	60,9	114,8	127,9	30,3	22,9	16,2
02-ALBARETO	2.977	43,9	145,1	97,4	63,9	155,2	133,3	25,1	11,6	9,7
03-BAGGIOVARA	3.219	42,6	119,6	90,7	65,2	165,7	112,4	27,1	6,5	9,1
04-CITTANOVA	1.503	43,1	147,4	96,0	64,6	131,7	96,2	24,0	10,7	10,8
05-COGNENTO	2.954	45,1	167,5	96,2	60,7	159,9	157,6	24,8	4,5	10,4
06-COLLEGARA	1.957	47,7	246,9	94,3	63,3	176,6	172,5	20,8	4,2	11,0
07-COLLEGAROLA	879	46,0	201,8	98,9	60,9	137,8	128,6	24,8	12,6	13,3
08-DUOMO	3.701	40,2	96,6	97,2	70,6	108,6	97,3	23,9	28,8	6,9
09-FRETO	2.335	45,0	174,7	96,7	63,3	151,8	136,3	23,0	8,9	11,4
10-GANACETO	1.077	43,2	134,9	101,3	63,1	158,6	100,0	24,7	8,4	8,9
11-LESIGNANA	1.079	47,2	213,6	100,2	61,6	166,0	191,1	23,6	5,4	12,9
13-MADONNA PELLEGRINA	6.983	45,2	183,2	89,9	62,7	123,9	131,7	27,4	21,1	14,4
14-MADONNINA	6.745	45,0	174,0	94,1	61,5	149,7	106,8	26,6	11,8	12,8
15-MARZAGLIA	1.205	45,7	195,0	96,3	66,0	154,8	190,9	29,0	10,7	11,2
16-POLICLINICO	1	*	.	.	-	.	.	.	-	*
17-PORTILE	1.691	42,7	130,6	87,1	64,8	148,5	93,3	26,5	5,0	8,3
18-S.AGNESE	7.649	45,3	186,7	85,6	62,7	129,8	133,1	23,6	19,3	13,5
19-S.AGOSTINO	4.556	43,1	144,6	91,0	66,7	113,9	136,0	29,2	25,9	10,8
20-S.ANNA (TORRAZZI)	1.513	45,3	192,7	98,8	62,9	134,8	102,6	29,0	14,3	12,8
21-S.ANTONIO (CITTADELLA)	5.521	44,7	170,3	94,5	62,5	122,8	128,4	28,8	24,4	13,7
23-S.BENEDETTO	4.066	45,5	218,5	93,5	65,2	123,8	137,0	21,4	13,0	12,0
24-S.BIAGIO	2.156	43,2	156,7	89,1	66,4	111,2	127,6	25,2	21,2	10,1
25-SACRO CUORE	4.973	43,3	142,2	99,4	62,9	123,7	113,8	30,4	18,3	11,9
26-S.DAMASO	1.733	43,9	147,9	92,6	63,0	133,6	132,8	29,5	16,5	11,6
28-S.DONNINO	856	44,3	174,1	92,4	62,9	131,9	71,9	24,2	12,5	12,4
29-SACRA FAMIGLIA	8.029	47,6	226,3	86,7	58,8	151,5	166,0	26,8	10,9	15,7
30-S.FAUSTINO	8.776	44,1	156,5	90,0	62,2	125,8	121,4	29,4	23,0	13,1
31-S.FRANCESCO	2.880	44,2	169,6	82,7	66,8	124,7	146,1	23,0	24,5	11,5
32-S.GIOVANNI BOSCO	4.810	46,6	208,1	83,9	59,1	131,5	118,7	25,1	14,5	15,9
33-S.GIOVANNI EVANGELISTA	6.235	42,5	129,7	96,1	63,8	121,3	109,7	28,2	27,8	11,1
35-S.LAZZARO	5.975	44,3	166,3	92,1	63,9	124,6	131,8	25,0	16,2	11,5
36-S.MARIA DI MUGNANO	717	40,0	77,5	103,1	68,1	162,4	100,0	30,6	5,0	6,8
37-S.MARTINO DI MUGNANO	314	43,5	135,2	102,6	59,6	139,7	125,0	49,0	7,6	10,5
38-S.MATTEO	249	45,4	207,4	107,5	66,7	144,1	90,9	34,2	12,9	14,1
39-S.PANCRAZIO	444	46,6	233,3	103,7	66,2	180,0	175,0	18,8	9,9	9,0
40-S.PAOLO	3.418	45,8	207,0	91,4	62,9	146,6	103,6	20,5	9,1	12,5
41-S.PIETRO	2.326	45,3	179,4	86,7	63,8	121,3	210,0	26,1	19,1	13,9
42-S.PIO X	9.007	45,8	193,3	84,0	61,0	118,2	131,5	26,7	20,6	15,4
43-S.RITA	3.624	48,8	269,7	91,9	57,9	152,0	217,1	24,5	9,9	16,1
44-S.TERESA	9.333	47,1	223,2	87,6	60,1	153,6	163,4	22,0	9,4	12,9
45-SALICETA S.GIULIANO	5.658	42,2	115,1	94,8	64,2	134,8	114,3	32,6	6,6	10,2
46-SALICETO PANARO	7.752	45,2	171,1	94,6	62,4	149,4	166,1	24,9	8,9	11,5
47-SPIRITO SANTO	5.849	45,7	180,1	88,6	61,9	152,4	135,9	27,1	10,2	14,0
48-SS. CROCEFISSO	8.809	43,1	133,1	93,9	64,8	134,8	157,3	30,9	17,8	10,1
49-TEMPIO	3.829	42,4	134,0	97,1	67,4	110,4	103,8	25,9	31,3	10,6
50-VILLANOVA	1.640	42,0	106,9	91,6	65,3	158,1	116,1	25,6	3,2	8,4
51-GESU' REDENTORE	10.846	47,4	234,3	89,5	59,1	154,4	141,0	22,5	9,2	14,0
<b>TOTALE</b>	<b>185.148</b>	<b>44,9</b>	<b>172,8</b>	<b>91,2</b>	<b>62,7</b>	<b>135,3</b>	<b>133,7</b>	<b>26,3</b>	<b>15,5</b>	<b>12,5</b>

TAV. A. 45 - DATI PER PARROCCHIE - ALCUNI INDICATORI DELLA STRUTTURA FAMILIARE -  
 COMUNE DI MODENA - AL 31/12/2014

DENOMINAZIONE DELLA PARROCCHIA	N° DI FAMIGLIE	ETA' MEDIA C.F.	N. MEDIO COMP. PER FAM.	% FAM. CON COMP. < DI 6 ANNI	% FAM. CON COMP. > DI 64 ANNI
01-MADONNA ADDOLOR.	1.538	57,3	2,1	10,3	39,1
02-ALBARETO	1.204	57,3	2,5	10,1	37,3
03-BAGGIOVARA	1.323	55,7	2,4	11,6	31,7
04-CITTANOVA	609	56,3	2,5	11,5	37,6
05-COGNENTO	1.183	58,5	2,5	10,2	41,8
06-COLLEGARA	847	59,4	2,3	6,8	42,9
07-COLLEGAROLA	384	58,6	2,3	7,6	42,2
08-DUOMO	1.881	49,8	1,8	9,0	21,9
09-FRETO	1.029	56,9	2,3	9,2	36,7
10-GANACETO	435	56,6	2,5	11,5	38,2
11-LESIGNANA	469	59,2	2,3	7,7	43,3
13-MADONNA PELLEGRINA	3.336	57,0	2,1	9,9	36,9
14-MADONNINA	2.921	57,7	2,3	9,7	39,7
15-MARZAGLIA	513	57,5	2,3	10,5	38,2
16-POLICLINICO	-	-	-	-	-
17-PORTILE	660	56,9	2,6	11,2	37,1
18-S.AGNESE	3.719	56,4	2,0	8,7	36,2
19-S.AGOSTINO	2.386	53,0	1,9	9,8	28,7
20-S.ANNA (TORRAZZI)	661	57,3	2,3	9,2	38,9
21-S.ANTONIO (CITTADELLA)	2.473	55,9	2,1	10,2	35,2
23-S.BENEDETTO	1.830	56,9	2,2	8,3	38,2
24-S.BIAGIO	1.140	53,2	1,9	8,4	30,4
25-SACRO CUORE	2.103	56,4	2,3	12,5	37,7
26-S.DAMASO	755	55,4	2,2	11,3	35,2
28-S.DONNINO	338	58,7	2,6	10,1	43,5
29-SACRA FAMIGLIA	3.650	59,2	2,2	8,7	43,3
30-S.FAUSTINO	4.291	55,5	2,0	10,7	34,5
31-S.FRANCESCO	1.508	54,1	1,9	8,2	31,5
32-S.GIOVANNI BOSCO	2.258	58,6	2,1	8,2	42,1
33-S.GIOVANNI EVANGELISTA	2.711	55,1	2,3	11,3	33,5
35-S.LAZZARO	2.787	55,6	2,1	9,5	35,4
36-S.MARIA DI MUGNANO	273	53,9	2,6	11,4	27,1
37-S.MARTINO DI MUGNANO	100	54,0	2,9	22	33,0
38-S.MATTEO	93	54,8	2,4	11,8	31,2
39-S.PANCRAZIO	201	57,8	2,2	6,0	37,3
40-S.PAOLO	1.554	57,9	2,2	8,0	39,5
41-S.PIETRO	1.239	54,1	1,8	8,9	31,6
42-S.PIO X	4.385	57,3	2,0	9,2	38,7
43-S.RITA	1.692	60,0	2,1	8,1	45,9
44-S.TERESA	4.097	60,2	2,3	8,1	44,7
45-SALICETA S.GIULIANO	2.361	54,1	2,4	13,9	30,6
46-SALICETO PANARO	3.276	57,9	2,4	9,3	39,2
47-SPIRITO SANTO	2.622	58,5	2,2	9,6	39,1
48-SS. CROCEFISSO	3.777	55,4	2,3	11,9	33,2
49-TEMPIO	1.870	53,3	2,0	9,9	29,7
50-VILLANOVA	642	55,3	2,5	12,6	31,6
51-GESU' REDENTORE	4.958	59,4	2,2	7,8	44,0
<b>TOTALE</b>	<b>84.082</b>	<b>56,7</b>	<b>2,2</b>	<b>9,7</b>	<b>37,2</b>

TAV. A. 46 - DATI PER PARROCCHIE - FAMIGLIE RESIDENTI PER TIPOLOGIA AL 31/12/2014

dati percentuali

DENOMINAZIONE DELLA PARROCCHIA	TIPOLOGIA FAMILIARE									TOTALE
	A1	B1	B2	B3	B4	C1	C2	C3	C9	
01-MADONNA ADDOLOR.	44,6	14,7	17,8	2,7	1,0	9,0	4,2	5,9	0,1	100,0
02-ALBARETO	30,1	17,9	27,6	3,3	1,6	8,6	6,9	4,0	.	100,0
03-BAGGIOVARA	31,1	16,3	29,9	2,7	0,9	8,8	5,3	5,1	.	100,0
04-CITTANOVA	29,1	17,2	25,1	4,6	1,0	8,4	8,4	6,2	.	100,0
05-COGNENTO	26,6	20,6	30,2	3,0	1,0	9,8	5,7	3,0	0,1	100,0
06-COLLEGARA	30,8	22,7	21,6	2,9	1,3	9,1	6,0	5,2	0,4	100,0
07-COLLEGAROLA	36,6	15,8	22,1	2,9	0,3	9,1	5,7	7,3	0,3	100,0
08-DUOMO	54,9	8,3	14,2	1,5	0,8	7,8	3,6	8,5	0,3	100,0
09-FRETO	33,3	20,3	22,3	2,3	0,8	9,6	6,1	5,1	0,1	100,0
10-GANACETO	29,0	17,5	25,5	3,0	1,1	8,5	7,8	7,6	.	100,0
11-LESIGNANA	32,0	21,1	25,6	3,0	1,3	6,4	5,3	5,3	.	100,0
13-MADONNA PELLEGRINA	43,9	15,4	19,1	1,6	1,0	8,8	4,6	5,7	0,0	100,0
14-MADONNINA	33,5	18,8	25,6	2,5	0,9	8,6	5,0	5,1	0,0	100,0
15-MARZAGLIA	32,0	18,7	22,6	3,1	1,9	8,4	8,4	4,9	.	100,0
16-POLICLINICO	.	.	.	.	.	.	.	.	.	100,0
17-PORTILE	27,0	17,5	30,7	3,0	1,1	9,1	6,9	4,4	0,3	100,0
18-S.AGNESE	45,6	14,3	19,1	1,7	0,6	9,0	3,5	6,0	0,1	100,0
19-S.AGOSTINO	53,5	10,3	13,1	1,8	0,8	8,6	4,1	7,7	0,1	100,0
20-S.ANNA (TORRAZZI)	36,9	18,5	22,1	3,8	1,2	6,5	5,9	5,1	.	100,0
21-S.ANTONIO (CITTADELLA)	43,7	14,7	18,0	3,3	0,8	8,2	4,7	6,3	0,2	100,0
23-S.BENEDETTO	36,0	19,6	23,2	1,9	0,5	9,2	3,9	5,6	0,2	100,0
24-S.BIAGIO	55,1	9,9	13,8	1,5	0,5	9,7	3,5	5,7	0,3	100,0
25-SACRO CUORE	36,1	15,4	22,2	3,7	1,4	9,0	5,4	6,5	0,2	100,0
26-S.DAMASO	35,7	16,9	25,1	2,2	1,7	5,7	5,6	6,9	0,1	100,0
28-S.DONNINO	26,0	18,6	21,0	6,8	2,1	11,8	8,3	5,3	.	100,0
29-SACRA FAMIGLIA	37,2	20,4	23,0	1,7	1,2	7,7	4,2	4,5	0,1	100,0
30-S.FAUSTINO	44,6	14,3	17,9	2,1	0,8	9,6	4,4	6,3	0,0	100,0
31-S.FRANCESCO	52,7	9,7	14,6	1,5	0,7	8,3	3,1	9,0	0,2	100,0
32-S.GIOVANNI BOSCO	41,0	17,7	20,3	1,9	0,8	9,3	3,4	5,3	0,2	100,0
33-S.GIOVANNI EVANGELISTA	37,7	14,8	22,8	3,1	1,3	8,9	4,4	7,0	0,0	100,0
35-S.LAZZARO	40,0	15,6	22,1	2,1	0,8	9,1	4,6	5,7	0,0	100,0
36-S.MARIA DI MUGNANO	27,1	15,4	30,8	3,7	0,4	9,9	8,1	4,8	.	100,0
37-S.MARTINO DI MUGNANO	24,5	13,7	26,5	10,8	2,0	6,9	9,8	3,9	2,0	100,0
38-S.MATTEO	33,7	9,5	25,3	5,3	.	10,5	6,3	7,4	2,1	100,0
39-S.PANCRAZIO	34,3	18,9	21,4	1,5	2,0	11,4	4,5	6,0	.	100,0
40-S.PAOLO	37,1	17,1	23,1	1,9	0,6	12,2	3,2	4,8	.	100,0
41-S.PIETRO	53,9	10,7	13,8	1,0	0,6	9,8	3,0	7,1	0,2	100,0
42-S.PIO X	45,6	14,9	18,2	1,8	0,8	8,7	3,5	6,4	0,1	100,0
43-S.RITA	35,9	21,7	20,5	1,7	1,4	8,3	4,7	5,7	0,1	100,0
44-S.TERESA	32,5	21,2	24,1	1,8	0,9	10,6	4,7	4,0	0,0	100,0
45-SALICETA S.GIULIANO	32,0	16,1	27,1	2,3	0,8	8,6	6,1	6,6	0,2	100,0
46-SALICETO PANARO	29,7	20,2	26,5	2,2	0,9	10,2	5,8	4,4	0,1	100,0
47-SPIRITO SANTO	35,0	18,8	23,2	1,7	1,3	10,3	4,5	5,1	.	100,0
48-SS. CROCEFISSO	34,1	16,9	26,3	2,5	1,1	8,5	4,5	6,1	0,0	100,0
49-TEMPIO	49,6	10,9	16,7	2,5	1,3	8,0	4,1	6,8	0,1	100,0
50-VILLANOVA	25,7	19,0	29,7	3,1	0,8	8,1	9,6	3,9	0,2	100,0
51-GESU' REDENTORE	34,4	22,6	22,3	1,7	1,0	10,4	3,6	4,1	0,0	100,0
<b>TOTALE</b>	<b>38,9</b>	<b>16,7</b>	<b>21,6</b>	<b>2,2</b>	<b>1,0</b>	<b>9,1</b>	<b>4,6</b>	<b>5,7</b>	<b>0,1</b>	<b>100,0</b>

A1=Capofamiglia

B1=Capofamiglia e coniuge

B2=Capofamiglia, coniuge e figli

B3=Capofamiglia, coniuge, figli ed altri parenti

B4=Capofamiglia, coniuge, ed altri parenti

C1=Capofamiglia e figli

C2=Capofamiglia, figli ed altri parenti

C3=Capofamiglie ed altri parenti

C9=In convivenza

TAV. A. 47 - DATI PER PARROCCHIE - RESIDENTI PER LUOGO DI NASCITA - AL 31/12/2014

dati percentuali

DENOMINAZIONE DELLA PARROCCHIA	LUOGO DI NASCITA								TOTALE
	Modena	Comuni Prov. Modena	Comuni E. Rom.	Comuni Italia Setten.	Comuni Italia Centr.	Comuni Italia Mer./Ins	Unione Europea	Extra Comun.	
01-MADONNA ADDOLOR.	39,9	12,0	5,1	3,5	2,6	14,8	0,9	21,2	100,0
02-ALBARETO	47,9	17,7	5,6	3,1	1,7	12,4	0,5	11,0	100,0
03-BAGGIOVARA	47,7	20,1	7,5	3,0	2,6	10,3	0,9	7,9	100,0
04-CITTANOVA	48,6	16,4	8,6	3,0	2,1	9,6	0,6	11,2	100,0
05-COGNENTO	53,1	19,4	7,6	4,0	1,5	8,5	0,9	5,0	100,0
06-COLLEGARA	51,4	20,6	7,3	3,1	1,2	10,1	0,8	5,5	100,0
07-COLLEGAROLA	53,2	16,7	6,0	3,4	1,7	8,1	0,3	10,5	100,0
08-DUOMO	33,5	11,7	5,6	5,3	3,5	12,6	1,8	26,0	100,0
09-FRETO	48,4	17,3	6,2	3,1	2,1	12,6	0,3	10,1	100,0
10-GANACETO	43,3	24,4	5,9	3,2	2,1	11,5	0,9	8,6	100,0
11-LESIGNANA	46,0	21,9	9,2	4,3	1,9	10,2	0,5	6,2	100,0
13-MADONNA PELLEGRINA	40,7	14,6	5,9	4,3	2,3	11,2	0,8	20,1	100,0
14-MADONNINA	44,8	15,3	6,3	3,7	2,7	14,9	0,7	11,6	100,0
15-MARZAGLIA	41,3	14,4	14,8	2,5	2,9	12,1	0,7	11,3	100,0
16-POLICLINICO	.	.	.	.	.	.	.	.	100,0
17-PORTILE	56,5	19,0	6,5	2,8	2,2	6,3	1,2	5,6	100,0
18-S.AGNESE	41,7	12,9	5,6	4,7	3,4	12,8	0,7	18,2	100,0
19-S.AGOSTINO	37,5	11,3	5,9	5,0	3,3	12,5	1,2	23,4	100,0
20-S.ANNA (TORRAZZI)	44,8	16,3	4,8	2,5	1,5	15,3	0,7	14,1	100,0
21-S.ANTONIO (CITTADELLA)	38,1	12,8	5,4	3,7	2,1	14,6	0,6	22,6	100,0
23-S.BENEDETTO	44,1	16,3	5,5	3,4	2,5	13,8	0,6	13,7	100,0
24-S.BIAGIO	39,6	12,8	6,5	6,6	3,2	9,8	1,5	19,9	100,0
25-SACRO CUORE	41,0	13,6	4,2	3,1	1,8	17,4	0,7	18,2	100,0
26-S.DAMASO	49,3	17,4	4,4	3,2	1,4	8,1	0,6	15,5	100,0
28-S.DONNINO	48,1	19,0	6,3	2,5	2,1	8,2	0,9	12,9	100,0
29-SACRA FAMIGLIA	46,5	18,9	5,0	3,6	2,2	12,4	0,6	10,9	100,0
30-S.FAUSTINO	41,0	13,7	5,6	3,6	2,3	11,9	0,7	21,1	100,0
31-S.FRANCESCO	37,6	13,4	6,0	5,3	3,2	11,1	1,8	21,6	100,0
32-S.GIOVANNI BOSCO	46,2	16,0	5,7	4,4	2,1	10,2	0,8	14,5	100,0
33-S.GIOVANNI EVANGELISTA	34,1	11,1	4,0	3,0	2,0	20,1	0,7	25,1	100,0
35-S.LAZZARO	38,0	12,2	5,0	3,5	2,4	22,1	0,7	16,2	100,0
36-S.MARIA DI MUGNANO	54,5	16,7	6,4	4,0	1,5	8,9	1,3	6,6	100,0
37-S.MARTINO DI MUGNANO	46,2	25,8	7,3	3,5	5,4	3,2	1,9	6,7	100,0
38-S.MATTEO	43,4	24,9	2,4	7,2	2,4	7,2	0,8	11,6	100,0
39-S.PANCRAZIO	49,5	19,1	6,5	3,2	2,5	9,5	0,7	9,0	100,0
40-S.PAOLO	43,9	16,2	7,6	5,3	3,3	12,9	0,8	10,0	100,0
41-S.PIETRO	38,3	13,9	7,0	6,5	4,0	10,5	1,2	18,5	100,0
42-S.PIO X	37,1	11,8	5,3	4,5	3,0	18,0	0,5	19,9	100,0
43-S.RITA	47,7	19,5	6,6	4,0	1,9	9,6	0,8	9,9	100,0
44-S.TERESA	45,5	18,4	5,4	3,4	2,3	14,3	0,6	10,2	100,0
45-SALICETA S.GIULIANO	51,5	16,8	5,7	3,7	2,0	11,9	0,8	7,5	100,0
46-SALICETO PANARO	46,2	16,6	6,1	3,8	2,5	14,7	0,6	9,5	100,0
47-SPIRITO SANTO	46,7	17,9	5,9	3,6	2,2	12,6	0,7	10,3	100,0
48-SS. CROCEFISSO	42,3	13,2	5,1	3,0	2,2	16,6	0,6	17,0	100,0
49-TEMPIO	32,5	9,7	4,6	5,2	2,7	14,0	0,8	30,5	100,0
50-VILLANOVA	49,5	18,6	5,3	4,1	2,3	14,7	0,5	4,9	100,0
51-GESU' REDENTORE	46,7	17,5	7,2	3,8	2,7	11,7	0,8	9,7	100,0
<b>TOTALE</b>	<b>43,2</b>	<b>15,3</b>	<b>5,8</b>	<b>3,9</b>	<b>2,5</b>	<b>13,5</b>	<b>0,8</b>	<b>15,1</b>	<b>100,0</b>

**TAV. A. 48 - DATI PER PARROCCHIE - MOVIMENTO NATURALE E MIGRATORIO - ANNO 2014**
*dati per 1000 abitanti*

DENOMINAZIONE DELLA PARROCCHIA	NATI	MORTI	EMIGRATI DA :		IMMIGRATI DA :		MOVIMENTI NELLA PARROC.
			Altri comuni	Altre parroc. del comune	Altri comuni	Altre parroc. del comune	
01-MADONNA ADDOLOR.	11,9	17,0	38,0	50,8	46,5	55,0	10,0
02-ALBARETO	7,8	8,1	25,3	23,6	17,2	38,4	20,2
03-BAGGIOVARA	10,9	6,5	33,9	19,6	26,8	29,9	17,8
04-CITTANOVA	10,0	6,0	38,8	22,7	30,8	38,8	11,4
05-COGNENTO	8,1	7,1	12,5	19,9	12,5	11,8	7,8
06-COLLEGARA	4,6	6,2	24,6	21,0	21,0	38,0	5,7
07-COLLEGAROLA	8,0	8,0	22,8	42,1	28,5	38,7	10,3
08-DUOMO	13,5	6,2	54,9	74,3	64,3	53,0	21,9
09-FRETO	9,1	12,1	16,8	32,3	31,0	31,9	6,5
10-GANACETO	8,4	11,2	19,5	16,8	21,4	19,5	9,3
11-LESIGNANA	2,8	8,3	29,5	13,8	18,4	18,4	9,2
13-MADONNA PELLEGRINA	9,5	12,5	28,4	52,3	37,2	56,0	14,6
14-MADONNINA	7,6	8,8	16,2	28,2	24,7	30,2	16,8
15-MARZAGLIA	9,2	10,8	24,2	18,3	35,0	18,3	19,2
16-POLICLINICO	.	.	.	.	.	.	.
17-PORTILE	10,7	8,3	19,6	17,8	21,9	18,4	14,8
18-S.AGNESE	7,3	13,3	28,9	47,2	39,7	41,1	18,0
19-S.AGOSTINO	13,0	12,3	47,8	67,1	57,7	61,4	16,3
20-S.ANNA (TORRAZZI)	10,0	8,7	30,6	27,3	38,6	31,9	11,3
21-S.ANTONIO (CITTADELLA)	12,4	13,3	35,1	46,4	44,2	52,6	12,4
23-S.BENEDETTO	7,2	8,9	22,3	34,0	35,5	36,7	8,9
24-S.BIAGIO	10,8	7,9	33,2	63,5	58,4	47,2	14,5
25-SACRO CUORE	10,5	10,3	30,9	35,1	38,4	35,9	7,7
26-S.DAMASO	9,8	9,2	34,1	30,0	35,8	28,9	23,7
28-S.DONNINO	7,0	9,4	11,7	37,5	29,3	28,1	7,0
29-SACRA FAMIGLIA	7,5	11,3	17,5	29,6	24,7	24,1	12,8
30-S.FAUSTINO	9,9	10,5	36,9	54,3	36,8	50,8	18,0
31-S.FRANCESCO	9,4	10,8	36,1	66,6	52,4	49,3	9,0
32-S.GIOVANNI BOSCO	6,6	15,3	25,2	42,6	25,6	39,9	14,7
33-S.GIOVANNI EVANGELISTA	9,3	8,4	35,7	41,4	34,8	48,9	15,6
35-S.LAZZARO	9,2	10,5	29,1	41,5	31,3	40,0	9,9
36-S.MARIA DI MUGNANO	8,5	1,4	26,8	26,8	25,4	18,4	0,0
37-S.MARTINO DI MUGNANO	25,9	22,7	16,2	6,5	19,5	32,4	3,2
38-S.MATTEO	16,4	16,4	20,5	36,8	32,7	61,4	4,1
39-S.PANCRAZIO	6,8	11,3	36,1	18,0	29,3	31,6	18,0
40-S.PAOLO	4,7	7,6	24,0	41,9	38,4	33,1	7,9
41-S.PIETRO	6,5	10,4	38,6	48,6	58,1	54,2	11,3
42-S.PIO X	9,5	13,6	30,6	46,2	36,8	34,5	19,0
43-S.RITA	4,4	11,0	15,7	36,6	24,8	28,6	11,6
44-S.TERESA	5,6	9,2	17,7	28,6	18,9	39,1	13,9
45-SALICETA S.GIULIANO	9,3	7,3	15,2	25,9	21,8	32,8	10,2
46-SALICETO PANARO	6,3	13,5	19,2	31,0	23,9	28,6	13,3
47-SPIRITO SANTO	8,0	10,3	17,9	40,3	20,5	39,3	10,4
48-SS. CROCEFISSO	9,2	8,2	21,0	31,3	28,3	54,1	21,0
49-TEMPIO	9,3	8,3	59,0	72,4	54,7	46,2	14,2
50-VILLANOVA	7,9	12,2	15,8	14,6	15,2	20,7	11,0
51-GESU' REDENTORE	6,5	10,7	17,8	31,2	20,6	30,3	11,4
<b>TOTALE</b>	<b>8,5</b>	<b>10,5</b>	<b>26,9</b>	<b>39,1</b>	<b>32,2</b>	<b>39,0</b>	<b>13,8</b>