

**ATTUAZIONE DEL PIANO DELLE ATTIVITÀ  
ESTRATTIVE DEL COMUNE DI MODENA.  
POLO ESTRATTIVO INTERCOMUNALE N. 5  
PEDERZONA - FASE A.**



PROGETTO

**PROCEDURA DI VERIFICA  
(SCREENING)**

PROGETTO PRELIMINARE  
DELLA CAVA DI GHIAIA E SABBIA  
**AREA I3**

ELAB. **T03** SCALA **1:1000**

DATA EMISSIONE	DATA RILIEVO
.	12/07/2012

REDATA DA	APPROVATA DA	IN DATA
LF	SC	.

Ing. Lorenza Cuoghi  
Arch. I. Lorenzo Ferrari  
Dott. Geol. Mara Damiani

A norma di legge ci riserviamo la proprietà dell'elaborato con divieto di riprodurlo o renderlo noto a terzi o Ditte concorrenti senza nostra autorizzazione scritta



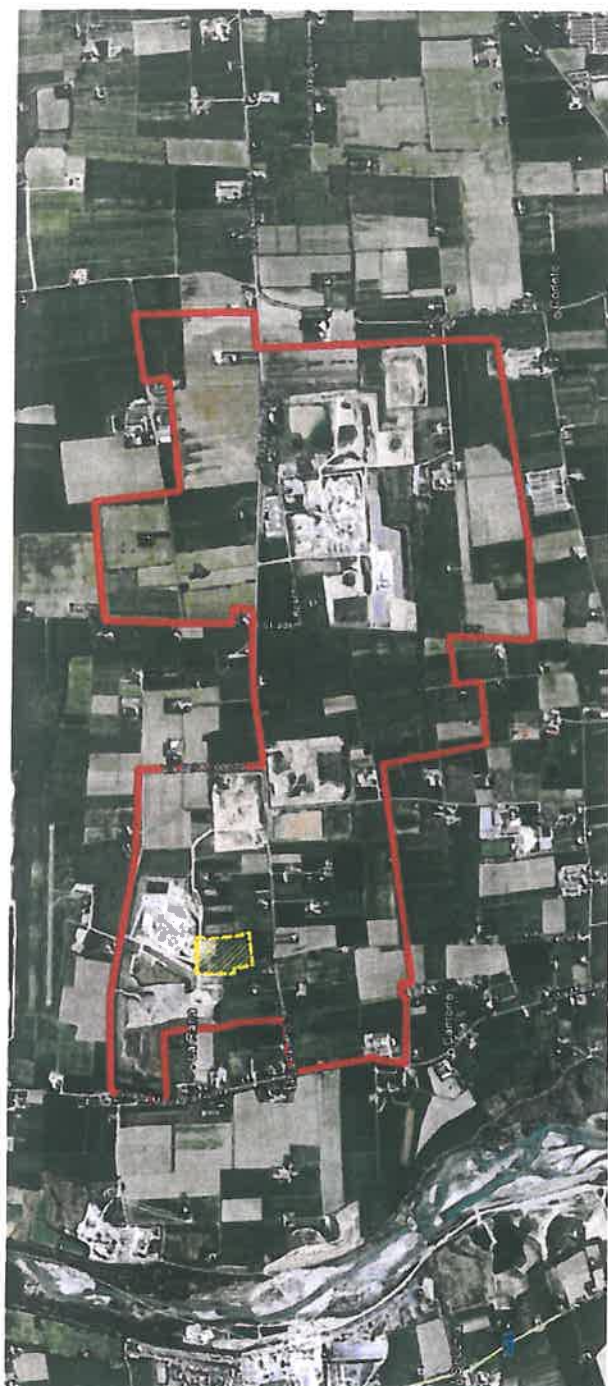

# PROVINCIA DI MODENA COMUNE DI MODENA

Settore Ambiente e Protezione Civile

Ufficio Attività Estrattive

OGGETTO

**ATTUAZIONE DEL PIANO DELLE ATTIVITÀ  
ESTRATTIVE DEL COMUNE DI MODENA.  
POLO ESTRATTIVO INTERCOMUNALE N. 5  
PEDERZONA - FASE A.**

PROPONENTE

**CALCESTRUZZI S.P.A.**

Via G. Camozzi, 124  
24121 Bergamo (BG)

Calcestruzzi S.p.A.

Il Direttore Generale Divisione Inerti  
Dott. D. Accornero

PROGETTO

**PROCEDURA DI VERIFICA  
(SCREENING)  
PROGETTO PRELIMINARE  
DELLA CAVA DI GHIAIA E SABBIA  
AREA I3**

TITOLO

**PROGETTO  
PLANIMETRIA DI SCAVO**

ELAB.

**T03**

SCALA

**1:1000**

PROGETTO

DATA EMISSIONE

DATA RILIEVO

**12/07/2012**

Studio Geologico Associato

**DOLCINI - CAVALLINI**

Via Michelangelo, 1 - 41051 Castelnovo Rangone (MO)

Tel: 059-535499 - Fax: 059-5331612

e-mail: sgadc@tiscali.it

PEC: geodes@pec.geodes-srl.it

C. F. e P. IVA: 02350480360

FILE NAME

13-109-I3-T03-Scavo.dwg

REV. N.

IN DATA

REDATTA DA

LF

APPROVATA DA

SC

IN DATA

PROGETTISTA

**Dott. Geol. Stefano Cavallini**

COLLABORATORI

**Ing. Simona Magnani**

**Ing. Lorenza Cuoghi**

**Arch. I. Lorenzo Ferrari**

**Dott. Geol. Mara Damiani**

CONSULENZE SPECIALISTICHE

