

**DU4.1**

**DOTAZIONI TERRITORIALI E CITTÀ IN TRASFORMAZIONE  
quadrante nord-ovest**

Sindaco  
Gian Carlo Muzzarelli

Assessorato a Urbanistica, Edilizia, Politiche Abitative, Aree Produttive  
Anna Maria Vandelli

Direttrice Generale  
Valeria Meloncelli

Dirigente del Settore Pianificazione e Gestione del territorio e RUP  
Maria Sergio

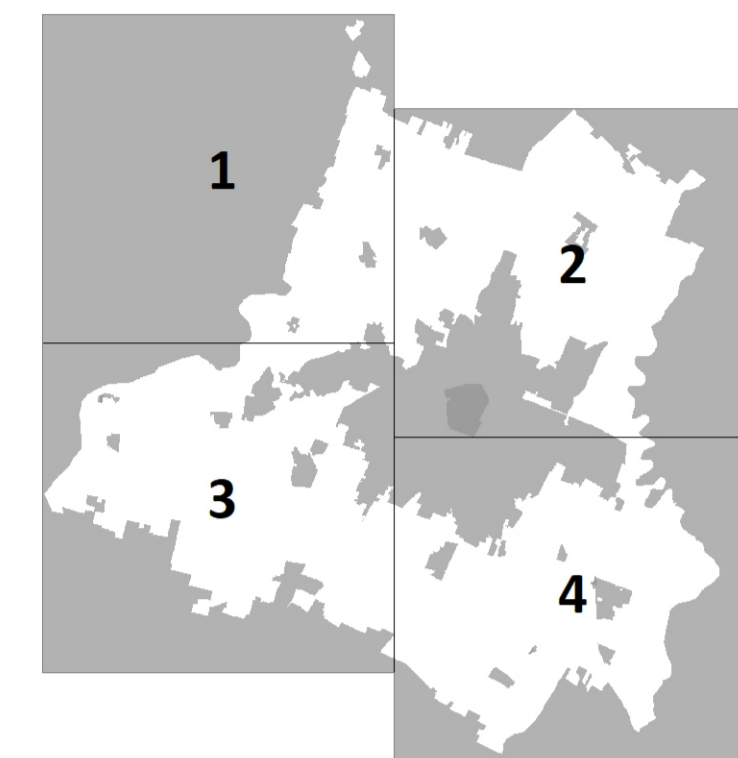

Scala 1:10.000



ASSUNZIONE Delibera C.C. n° 86 del 20/12/2021	ADIZIONE Delibera C.C. n° 78 del 22/12/2021	APPROVAZIONE Delibera C.C. n° 46 del 22/06/2023
--	--	--

**GRUPPI DI PROGETTAZIONE INTERNA ALL'AMMINISTRAZIONE COMUNALE**

<b>UFFICIO DI PIANO</b> UFFICIO PUG responsabile ufficio PUG	Simona Rottefja
Valutazione del beneficio pubblico e città pubblica sistema insediativo, città pubblica e produttiva	Giulia Anselmi Vera Dondi
Sistema ambientale a focus progettuali per l'ambiente e il paesaggio valutazione del beneficio pubblico, paesaggio e VASAT	Paola Dotti Anselma Iugli
Sistema insediativo storico, paesaggio e beni storici sistema naturale e ambientale e coordinamento VASAT sistema insediativo, via Emilia e piattaforma pubblica	Imma Piantoli Anna Pratioli Isabella Turci
analisi territoriali, urbanistiche, cartografiche	Barbara Balotini Nina Belgarini Francesco D'Alasio Andrea Regagnani
garante della comunicazione e della partecipazione	Carla Rizzo
diritto amministrativo urbanistico	Mario Baccari
Ufficio Progetti urbanistici specialiti sistema informativo territoriale, cartografia	Monica Crici - responsabile ufficio Sonia Corradi, Tania Federzoni, Diana Bazzotto
leggeria tecnico - amministrativa	Roberto Vicoi, Christine Widdich, Anna Severini
Ufficio amministrativo pianificazione	Susanna Pivetti - responsabile del servizio Antonio Ferri, Maria Giustozzi
<b>SETTORE PIANIFICAZIONE E GESTIONE DEL TERRITORIO</b> Servizio Promozione del Uso e della rigenerazione urbana e Politiche abitative	Michele A. Tropea - dirigente responsabile del servizio Filippo Benazzi, Daniele Bonfante, Lorenzo Geronzi, Mara Giulia Lucchi, Giovanna Palazzi, Silvia Sironi, Roberto Falcomi, Luigi Marotta, Elena Alcesi, Anna Taroni Corrado Gianfranceschi - dirigente responsabile del servizio
Servizio trasformazioni edilizie Ufficio attività edilizia	Marcella Garulli - responsabile ufficio

**MANAGERIALE INTERNO AI SERVIZI E STRUTTURE DELL'AMMINISTRAZIONE COMUNALE**

Settore Ambiente, mobilità, attività economica e Sportivi azzurri	Roberto Biondini
Settore Cultura, sport, giovani e promozione della città	Giulia Severi
Settore U.P.M. e manutenzione della città	Giuliana Ferri
Settore Polizia locale, Sicurezza urbana e Protezione civile	Roberto Riva Cambriolo
Settore Risorse Finanziarie e patrimoniali	Daniela Dotti
Settore Risorse Umane e affari istituzionali	Lorenzo Leonardi
Settore Servizi educativi e pari opportunità	Federica Geronzi
Settore Servizi sociali, sanitari e per l'integrazione	Annalisa Righi
Settore Smart city, servizi demografici e partecipazione	Luca Salvatore
In particolare per i seguenti ambiti: mobilità Inquinamento acustico ed elettromagnetico sistemi storici - archeologici	Guido Calareso, Barbara Ceronini Daniela Camporelli Francesca Rossini, Silvia Pellegrini

**GRUPPI DI PROGETTAZIONE ESTERNA ALL'AMMINISTRAZIONE COMUNALE**

coordinatore del gruppo di lavoro generazione della città consolidata e dei paesaggi rurali, disciplina generale città pubblica, paesaggio, disciplina della città storica regole, valutazione progetti, missione economica finanziaria, partecipazione supporto per gli aspetti di paesaggio	Carlofranco Geronzi Serena Invernizzi Filippo Reatti Serena Scarpellini Giovanna Bazzani
CITTÀ STORICA E PATRIMONIO CULTURALE gruppo di lavoro	Daniela Fini Anna Prati Giulia Bonfante, David Casagrande, Gabriele Marini, Alessio Tangarini
<b>NUOVI BENEDETTI</b> modelli produttivi e censimento fabbricati in territorio rurale socio-economico scale e servizi uso del suolo ambiente ambiente rurale, censimento incongrui nel rurale e censimento fabbricati di interesse nel rurale sistemi su sistemi rappresentativi la popolazione modenese aggiornamento mappatura storica e C.E. approfondimenti geologici studio di incidenza ambientale del territorio (2000)	CAP - Consorzio aree produttive CRESME A. TEAM Progetti Sostenibili MATE socio-coop Università di Modena e Reggio Emilia Università di Bologna Università di Parma Fondazione del Monte GEO SPEKTR Italia SRL Studi e Servizi Locali Sloggi
elaborazione del Documento di indirizzo - a cura predisposti con il contributo del Comitato Scientifico paesaggio	MATE socio-coop - PRONP ITALIA srl J&B Antonio Biondi-Romano Nanni, Andrea Menegotto, Fabio Turilli, Carlo Santacrocce, Tommaso Smau, Giovanni Tomassini Politecnico di Milano - Dipartimento di Architettura e Studi Urbani Patrizia Gabellini, Paola Savelli, Federica Zanfi, Chiara Merello in collaborazione di Cinzia Marini, Carla Salerno, Francesco Sorrenti Jacopo Daglierc
forme e qualità dell'abitare - azioni e strumenti per la rigenerazione	
mobilità	
ha svolto il coordinamento delle attività del Comitato Scientifico	Patrizia Gabellini

**Piano Urbanistico Generale - Piano Urbanistico**

Protezione generale del Comune di Modena fino al 20/10/2020 dirigente responsabile del servizio Urbanistica fino al 15/03/2017 per i quadriordinamenti del sistema produttivo	Fino Dotti Marcella Capucci Carlo - Consorzio Aree Produttive
coordinamento ufficio di piano dal 15/04/2018 al 11/06/2021	Luca Barozzi e Silvio Berti Barbara Marzulli
Comitato intercomunale Regione Emilia Romagna e Provincia di Modena	per la Regione Emilia Romagna: Roberto Gabriellini Barbara Nencini, per la Provincia di Modena: Antonella Manzoni e Antonella Viti

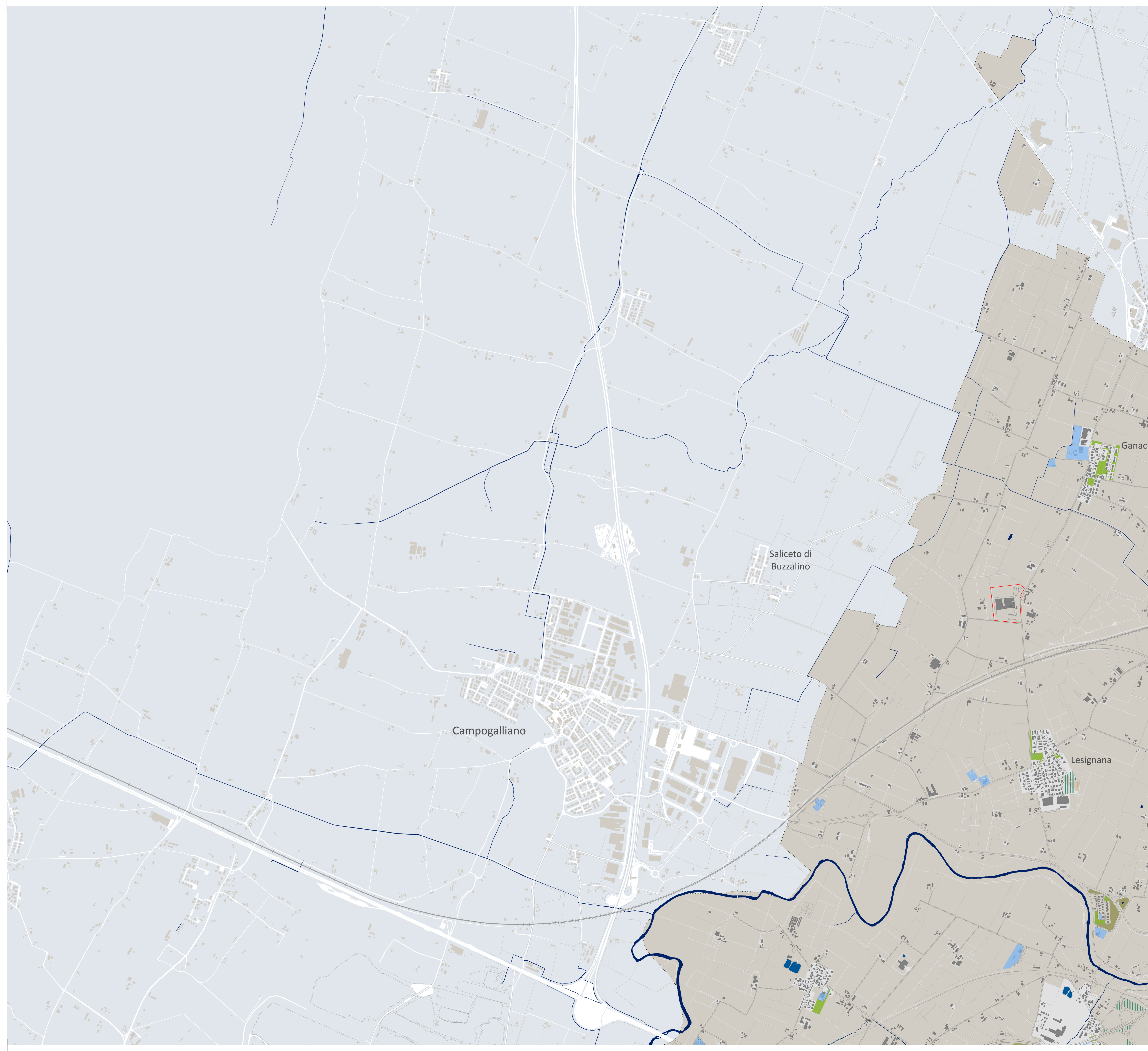

**LEGENDA**

**Dotazioni territoriali**

- attrezzature / spazi collettivi
- dotazioni ecologico-ambientali
- impianti tecnologici
- verde pubblico e di uso pubblico
- aree libere di proprietà comunale
- aree a servizi privati
- aree di trasformazione ecologico-ambientale (art. 3.10.3)
- attrezzature territoriali

**CITTA IN TRASFORMAZIONE**

**Aree con piani particolareggiati derivanti dalla pianificazione previgente**

**Tipologie**

- a piani in attuazione, con convenzione in corso di validità
- b. piani con convenzione scaduta che hanno realizzato e ceduto le opere di urbanizzazione primaria e le dotazioni territoriali.
- c. piani con convenzione scaduta che hanno realizzato, ma non ceduto le opere di urbanizzazione primaria e le dotazioni territoriali
- d. aree interessate da procedure di cui all'art. A-14bis LR 20/2000 o art. 53 lett.b LR24/2017

**Urbanizzazioni in corso di cessione**

- urbanizzazione primaria
- urbanizzazione secondaria

**CENTRI STORICI**

- centro storico urbano e nuclei storici minori delle frazioni

**TERRITORIO URBANIZZATO**

- perimetro territorio urbanizzato

**TERRITORIO COMUNALE**

- confine comunale

