

Sindaco
Giovanni Mizzarelli

Assessorato a Urbanistica, Edilizia, Politiche Abitative, Aree Produttive
Anna Maria Vendelli

Direttrice Generale
Valeria Meloncelli

Dirigente del Settore Pianificazione e Gestione del territorio e RUP
Maria Sergio

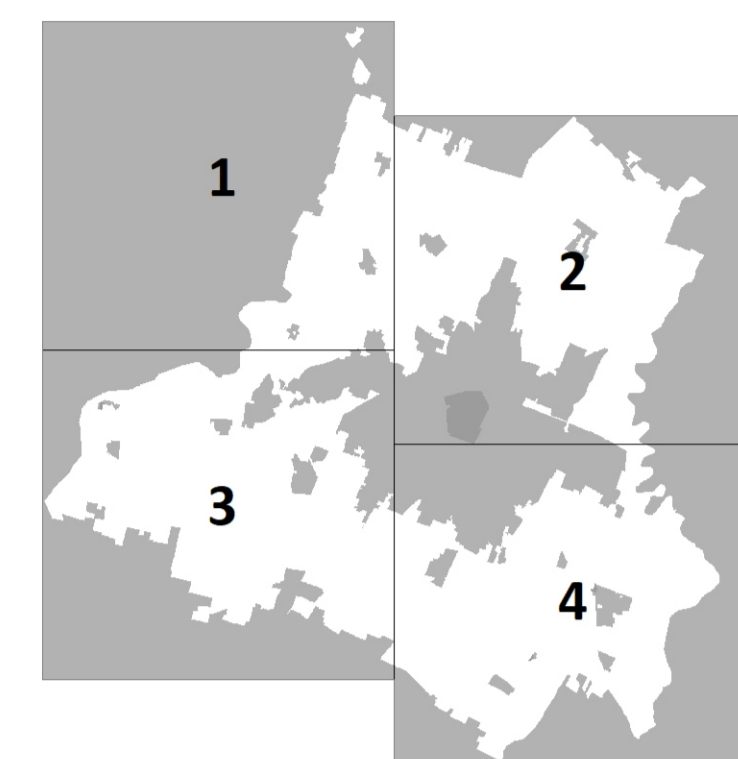

Scala 1:10.000



| | | |
|--|--|--|
| ASSUNZIONE Delibera C.C. n° 86 del 20/12/2021 | ADOZIONE Delibera C.C. n° 78 del 22/12/2021 | APPROVAZIONE Delibera C.C. n° 46 del 22/06/2023 |
|--|--|--|

GRUPPI DI PROGETTAZIONE INTERNA ALL'AMMINISTRAZIONE COMUNALE

| | |
|---|---|
| UFFICIO DI PIANO Ufficio PUG responsabile ufficio PUG: | Simona Rottefela |
| Valutazione del beneficio pubblico e città pubblica sistema insediativo, città pubblica e produttiva: | Giulia Anselmi Vera Donati |
| Sistema ambientale e focus progettuali per l'ambiente e il paesaggio valutazione del beneficio pubblico, paesaggio e VASAT: | Paola Dotti Annalisa Iughè |
| Sistema insediativo storico, paesaggio e beni storici sistema naturale e ambientale e coordinamento VASAT sistema insediativo, via Emilia e piattaforma pubblica: | Imma Paterlini Anna Pratioli Isabella Turchi |
| Analisi territoriali, urbani, storici, cartografiche: | Barbara Belloni Nikola Ridgarelli Francesco D'Alasio Andrea Scagnone |
| dirigente della comunicazione e della partecipazione: | Carla Rizzo |
| diritto amministrativo urbanistico: | Mario Baccini |
| Ufficio Progetti urbanistici speciali sistema informativo territoriale, cartografia: | Moriana Crici - responsabile ufficio Sonia Corradi, Tania Federzoni, Diana Bazzotto |
| segreteria tecnico - amministrativa: | Roberto Vicoi, Christine Wäldli, Anna Severini |
| Ufficio amministrativo pianificazione: | Susanna Piuelli - responsabile del servizio Antonella Ferri, Maria Giustino |
| SETTORE PIANIFICAZIONE E GESTIONE DEL TERRITORIO | |
| Servizio Promozione del Riuso e della rigenerazione urbana e Politiche abitative: | Michele A. Tropea - dirigente responsabile del servizio Filippo Bonazzi, Daniela Borzatta, Lorenza Gasparelli, Mara Giulia Lucchi, Giuseppina Palazzi, Silvia Sironi, Roberto Falcone, Luigi Marotta, Elena Alcesi, Anna Taroni Corrado Gianfranceschi - dirigente responsabile del servizio Marcella Garulli - responsabile ufficio |
| Servizio trasformazioni edilizie | |
| Ufficio attività edilizia: | |

MANAGER CONTABILITÀ NUMEROSI SETTORI E SERVIZI DELL'AMMINISTRAZIONE COMUNALE

| | |
|---|------------------------|
| Servizio Architetture, mobilità, attività economica e Sportivi accessi: | Roberto Biondi |
| Servizio Cultura, sport, giovani e promozione della città: | Giulia Severi |
| Servizio L.P. e manutenzione della città: | Giuliana Biondi |
| Servizio Polizia locale, Sicurezza urbana e Protezione civile: | Roberto Riva Cambriolo |
| Servizio Risorse Finanziarie e patrimoniali: | Valentina Biondi |
| Servizio Risorse Umane e affari istituzionali: | Lorenzo Corradi |
| Servizio Servizi educativi e pari opportunità: | Patrizia Giamberini |
| Servizio Servizi sociali, sanitari e per l'integrazione: | Annalisa Righi |
| Servizio Smart city, servizi demografici e partecipazione: | Luca Salvatore |

In particolare per i seguenti ambiti:

| | |
|--|-------------------------------------|
| mobilità: | Giulio Calzavara, Barbara Ceroncini |
| Inquinamento acustico ed elettromagnetico: | Daniela Camporini |
| Sistema storico - archeologico: | Francesca Biondi, Silvia Pellegrini |

GRUPPI DI PROGETTAZIONE ESTERNA ALL'AMMINISTRAZIONE COMUNALE

| | |
|---|---|
| coordinatore del gruppo di lavoro rigenerazione della città consolidata e del paesaggio rurale, disciplina generale città pubblica, paesaggio, disciplina della città storica regole, valutazione progetti, missione economica finanziaria, partecipazione supporto per gli aspetti di paesaggio: | Carlofranco Geronzi Serena Invernizzi Filippo Reatti Serena Scagnone Giovanna Bazzani |
| città storica e patrimonio culturale: | Daniela Pini |
| gruppo di lavoro: | Anna Pratioli Giulia Borzatta, David Casagrande, Gabriele Marini, Alessio Tangarini |
| LEVA TECNICA | |
| servizi produttivi e censimento fabbricati in territorio rurale: | CAP - Consorzio aree produttive |
| sviluppo economico: | CEASAR |
| sviluppo e censimento: | A. T.EMU - Progetti Sostenibili |
| uso del suolo: | MAT - socio-coopera |
| ambiente: | Università di Modena e Reggio Emilia |
| ambiente: | Università di Bologna |
| servizi tecnici, censimento incongrui nel rurale e censimento fabbricati di interesse nel rurale: | Università di Parma |
| integrazione su sistemi rappresentativi la popolazione modenese: | Fondazione del Monte |
| aggiornamento informazione storica e C.E. approfondimenti geologici: | Geo-SPERT Italia SRL |
| studio di impatto ambientale (D.Lgs. N.42/2000) | Studi e Consulenze Locali Studi |
| URBANISTICA | |
| elaborazione del Documento di Indirizzo - il città paradosiaci con il contributo del Comitato Scientifico: | MAT - socio-coopera - PROSP ITALIA srl John Antonio Biondi-Torres Naves, Andrea Menegotto, Fabio Turilli, Carlo Santacroce, Tommaso Sironi, Giovanni Tommasini |
| forme e qualità dell'abitare - azioni e strumenti per la rigenerazione: | Politecnico di Milano - Dipartimento di Architettura e Studi Urbani Patrizia Gabellini, Paola Savelli, Federica Zanfi, Chiara Merello e la collaborazione di Cinzia Marini, Carla Lobbato, Francesca Sorrenti Jacopo Dagliere |
| mobilità: | Patrizia Gabellini |
| ha svolto il coordinamento delle attività del Comitato Scientifico: | Patrizia Gabellini |

Il piano è stato sviluppato anche grazie al contributo di:

| | |
|---|--|
| Progetto generale del Comune di Modena fino al 2010/2020 | Pino Dotti |
| dirigente responsabile del servizio Urbanistica fino al 15/03/2017 | Marcella Capucci |
| per esquadri del sistema produttivo | CAP - Consorzio Aree Produttive Luca Barozzi e Silvio Berti Barbara Menegotto |
| coordinamento ufficio di piano dal 15/04/2018 al 31/06/2018 | per la Regione Emilia Romagna: Roberto Gabriellini Barbara Marzoli, per la Provincia di Modena: Antonella Marzanti e Annalisa Vira |
| Comitato interistituzionale Regione Emilia Romagna e Provincia di Modena: | |

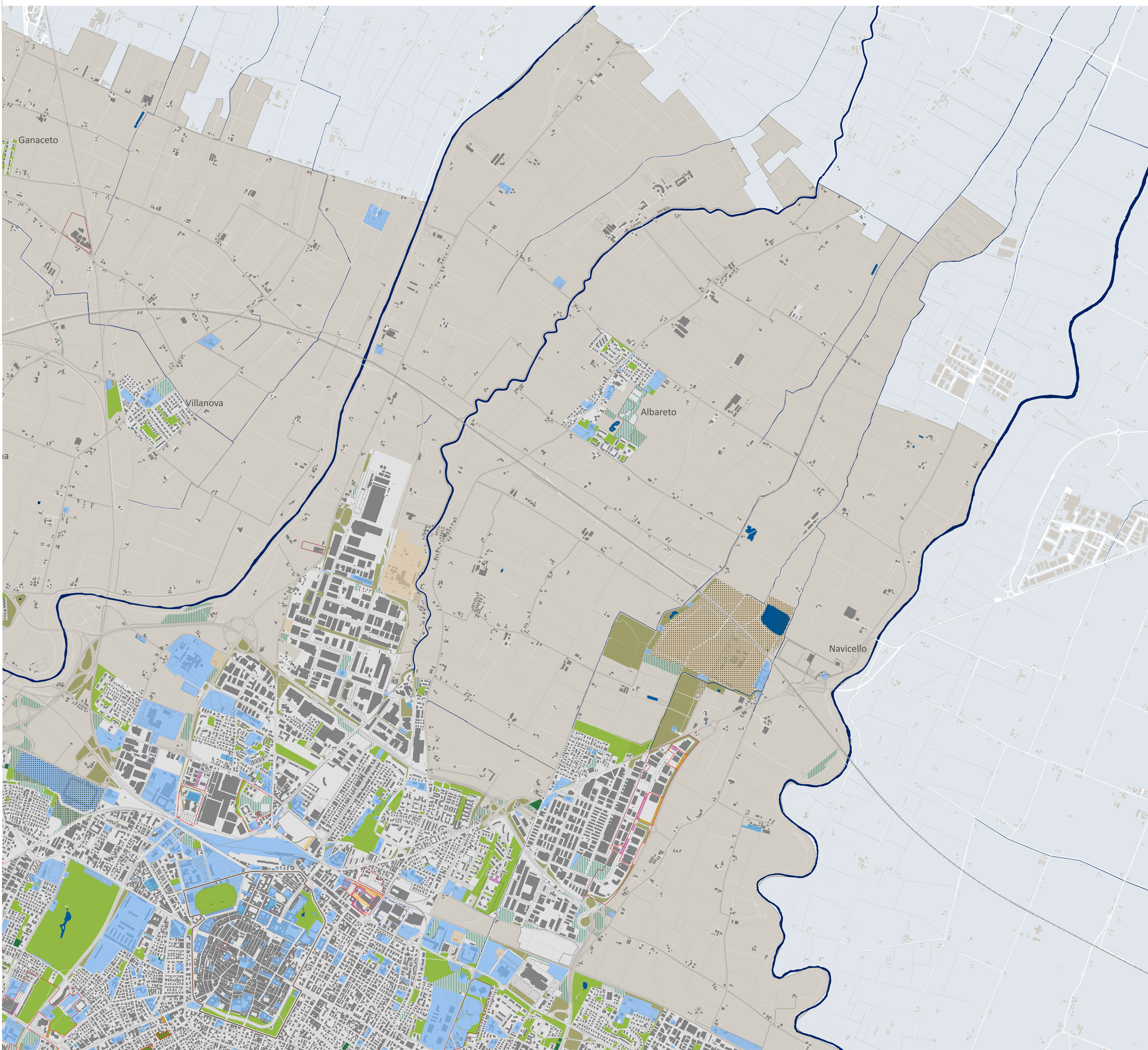

LEGENDA

Dotazioni territoriali

- attrezzature / spazi collettivi
- dotazioni ecologico-ambientali
- impianti tecnologici
- verde pubblico e di uso pubblico
- aree libere di proprietà comunale
- aree a servizi privati
- aree di trasformazione ecologico-ambientale (art. 3.10.3)
- attrezzature territoriali

CITTÀ IN TRASFORMAZIONE

Aree con piani particolareggiati derivanti dalla pianificazione previgente

Tipologie

- a. piani in attuazione, con convenzione in corso di validità
- b. piani con convenzione scaduta che hanno realizzato e ceduto le opere di urbanizzazione primaria e le dotazioni territoriali.
- c. piani con convenzione scaduta che hanno realizzato, ma non ceduto le opere di urbanizzazione primaria e le dotazioni territoriali
- d. aree interessate da procedure di cui all'art. A-14bis LR 20/2000 o art. 53 lett.b LR24/2017

Urbanizzazioni in corso di cessione

- urbanizzazione primaria
- urbanizzazione secondaria

CENTRI STORICI

- centro storico urbano e nuclei storici minori delle frazioni

TERRITORIO URBANIZZATO

- perimetro territorio urbanizzato

TERRITORIO COMUNALE

- confine comunale

