

Sindaco  
Giovanni Mizzarelli

Assessorato a Urbanistica, Edilizia, Politiche Abitative, Aree Produttive  
Anna Maria Vandelli

Direttrice Generale  
Valeria Meloncelli

Direttore del Settore Pianificazione e Gestione del territorio e RUP  
Maria Sergio

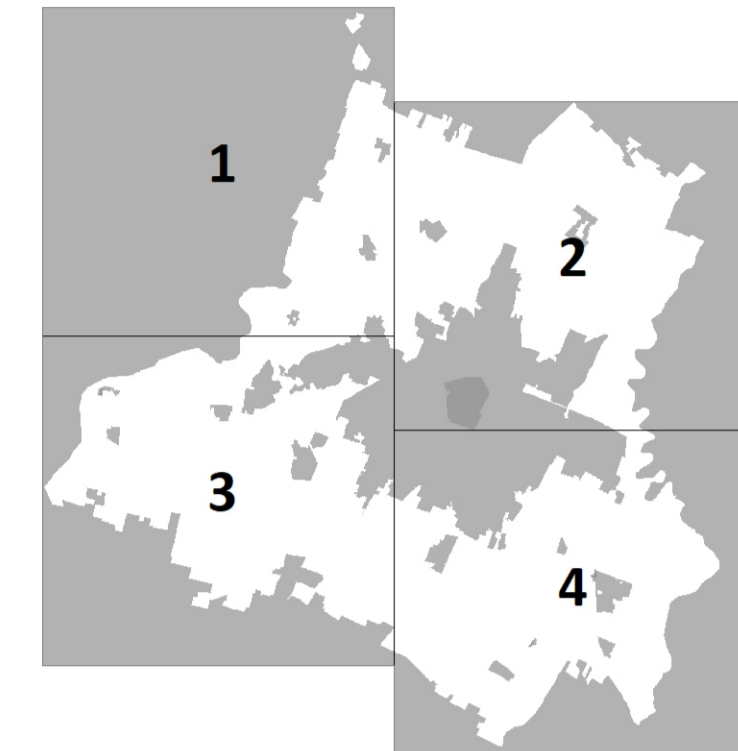

Scala 1:10.000

	ASSUNZIONE Delibera C.C. n° 86 del 20/12/2021	ADIZIONE Delibera C.C. n° 78 del 22/12/2021	APPROVAZIONE Delibera C.C. n° 86 del 22/06/2023
--	--	--	--

<b>SCHEDE DI PROGETTAZIONE INTERNA ALL'AMMINISTRAZIONE COMUNALE</b>	
<b>UFFICIO DI PIANO</b>	
responsabile ufficio PUG	Simona Rotteggia
Valutazione del beneficio pubblico e città pubblica	Giulia Anselmi
sistema insediativo, città pubblica e produttiva	Irma Donati
sistema ambientale e focus progettuali per l'ambiente e il paesaggio	Paolo Dorci
valutazione del beneficio pubblico, paesaggio e VASAT	Annalisa Tagli
Sistema insediativo storico, paesaggio e beni storici	Irma Panfili
sistema naturale e ambientale e coordinamento VASAT	Anna Pratioli
sistema insediativo, via Emilia e piattaforme pubbliche	Isabella Turci
analisi territoriali, urbane, storiche, cartografiche	Barbara Belloni Nina Ridgheiri Francesco D'Alasio Andrea Regagnani
garante della comunicazione e della partecipazione	Carla Rizzo
diritto amministrativo urbanistico	Mario Baccini
Ufficio Progetti urbanistici speciali	Mirena Ciofi - responsabile ufficio
sistema informativo territoriale, cartografia	Sonia Corradi, Tania Fedozzi, Diana Bazzotto
leggeria tecnico - amministrativa	Roberto Vicoi, Christian Wablick, Anna Severini
Ufficio amministrativo pianificazione	Susanna Pivetti - responsabile del servizio Antonio Ferri, Maria Giustino
<b>SETTORE PIANIFICAZIONE E GESTIONE DEL TERRITORIO</b>	
<b>Servizio Promozione del Riuso e della rigenerazione urbana e Politiche abitative</b>	
responsabile del servizio	Michele A. Tropea - dirigente responsabile del servizio
responsabile ufficio	Filippo Bonazzi, Daniela Bortolotto, Lorenza Giacobello, Maria Giulia Lucchi, Giovanna Palazzi, Silvia Sironi, Roberto Falcone, Luigi Mantia, Elena Alcesi, Anna Taroni
responsabile ufficio	Corrado Gianfranceschi - dirigente responsabile del servizio Marcella Garulli - responsabile ufficio
<b>UFFICIO ATTIVITÀ EDILIZIA</b>	
<b>MANAGER CONTABILITÀ NUMEROSI CLIENTI E SERVIZI ALL'AMMINISTRAZIONE COMUNALE</b>	
Sistema Anagrafe, anagrafe, attività economica e Sportivi accessi	Piero Casoni
Sistema Cultura, sport, giovani e promozione della città	Giulia Severi
Sistema L.P.R. e manutenzione della città	Cristiana Ferreri
Sistema Polizia locale, Sicurezza urbana e Protezione civile	Roberto Riva Cambriolo
Sistema Risorse Finanziarie e patrimoniali	Stefano Basso
Sistema Risorse Umane e affari istituzionali	Lorenzo Leonardi
Sistema Servizi educativi e per i giovani	Federica Giamberini
Sistema Servizi sociali, sanitari e per l'integrazione	Annalisa Righi
Sistema Smart city, servizi demografici e partecipazione	Luca Salvatore
In particolare per i legami ambiti:	
mobilità	Giulio Calareso, Barbara Ceroncini
Inquinamento acustico ed elettromagnetico	Daniela Camporini
sistema storico - archeologico	Francesca Rossini, Silvia Pellegrini
<b>SCHEDE DI PROGETTAZIONE ESTERNA ALL'AMMINISTRAZIONE COMUNALE</b>	
coordinatore del gruppo di lavoro	Carlofranco Genti
generazione della città associata e del paesaggio rurale, disciplina generale	Sandra Invernizzi
città pubblica, paesaggio, disciplina della città storica	Filippo Reatti
regole, valutazione progetti, missione economica finanziaria, partecipazione	Stefano Scarpellini
supporto per gli aspetti di paesaggio	Giovanni Bazzani
<b>CITTÀ STORICA E PATRIMONIO CULTURALE</b>	
gruppo di lavoro	Daniela Pini Anna Prati Giulia Bortolotto, David Casagrande, Gabriele Mantovani, Alessio Tangarini
<b>NUOVI BENEFICI</b>	
sviluppi produttivi e censimento fabbricati in territorio rurale	CAP - Consorzio aree produttive
socio - economico	CRS&C
sviluppi settoriali	A. T&M Progetti Sostenibili
uso del suolo	MAT socio coopera
ambiente	Università di Modena e Reggio Emilia
ambiente	Università di Bologna
territorio rurale, censimento incongrui nel rurale e censimento fabbricati di interesse nel rurale	Università di Parma
inquadramento su sistemi rappresentativi la popolazione modenese	Fondazione del Monte
aggiornamento mappatura storica e C.E. approfondimenti geologici	Geo SP&T Italia SRL
analisi di impatto ambientale (D.Lgs. 152/2006)	Studi&Coopere Locali Studi
<b>Urbanizzazione del Documento di Indirizzo - il contributo del Comitato Scientifico</b>	
paesaggio	MAT socio coopera - PRONP ITALIA srl I&L&S (Studio) Renato Nanni, Andrea Menegotto, Fabio Turilli, Carlo Santacrose, Tommaso Sironi, Giovanni Tommasini Politecnico di Milano - Dipartimento di Architettura e Studi Urbani Patrizia Gabelloni, Paola Savelli, Federico Zanfi, Chiara Merello in collaborazione di Cinzia Mantovani, Carla Sestini, Francesco Sorrentini Jacopo Dagliere
<b>Forme e qualità dell'abitare - azioni e strumenti per la rigenerazione</b>	
mobilità	Patrizia Gabelloni
ha svolto il coordinamento delle attività del Comitato Scientifico	Patrizia Gabelloni
<b>Piano di attuazione sviluppato anche grazie ai contributi di:</b>	
Dirigente generale del Comune di Modena fino al 15/03/2017	Fino Dorci
Dirigente responsabile del servizio Urbanistica fino al 15/03/2017	Manuela Capucci
per i coordinamenti del sistema produttivo	CAP - Consorzio Aree Produttive Luca Barozzi e Silvio Berti Barbara Marzanti
Coordinamento ufficio di piano dal 15/04/2018 al 31/06/2023	per la Regione Emilia Romagna: Roberto Gabrielli Barbara Nencini, per la Provincia di Modena: Antonella Marzanti e Annalisa Vira
Comitato intercomunale Regione Emilia Romagna e Provincia di Modena	

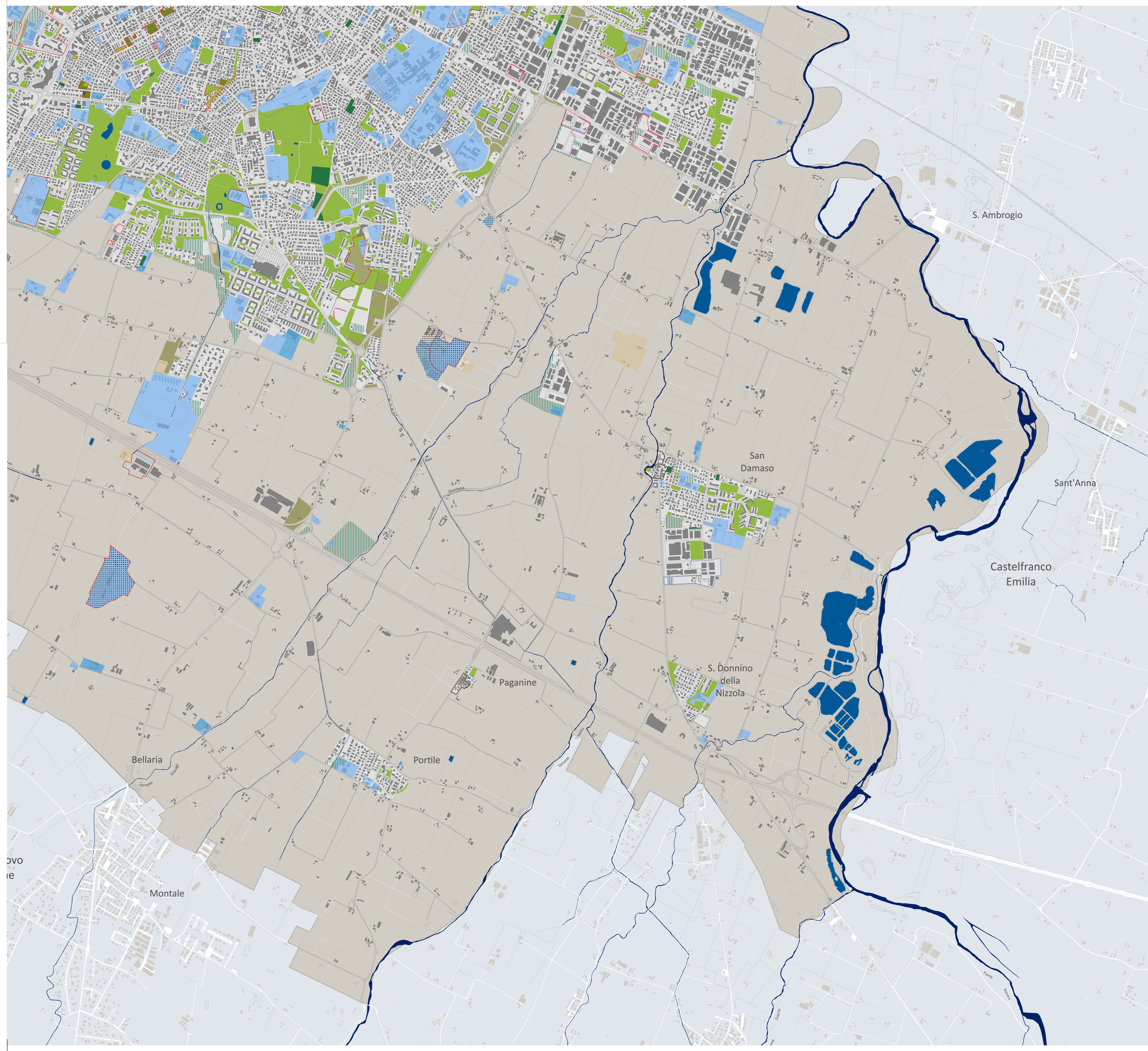

**LEGENDA**

**Dotazioni territoriali**

- aree attrezzate / spazi collettivi
- dotazioni ecologico-ambientali
- impianti tecnologici
- verde pubblico e di uso pubblico
- aree libere di proprietà comunale
- aree a servizi privati
- aree di trasformazione ecologico-ambientale (art. 3.10.3)
- attrezzature territoriali

**CITTA' IN TRASFORMAZIONE**

**Arece con piani particolareggiati derivanti dalla pianificazione previgente**

**Tipologie**

- a. piani in attuazione, con convenzione in corso di validità
- b. piani con convenzione scaduta che hanno realizzato e ceduto le opere di urbanizzazione primaria e le dotazioni territoriali
- c. piani con convenzione scaduta che hanno realizzato, ma non ceduto le opere di urbanizzazione primaria e le dotazioni territoriali
- d. aree interessate da procedure di cui all'art. A-14bis LR 20/2000 o art. 53 lett.b LR24/2017

**Urbanizzazioni in corso di cessione**

- urbanizzazione primaria
- urbanizzazione secondaria

**CENTRI STORICI**

- centro storico urbano e nuclei storici minori delle frazioni

**TERRITORIO URBANIZZATO**

- perimetro territorio urbanizzato

**TERRITORIO COMUNALE**

- confine comunale

