



## COMUNE DI MODENA

**N. 479/2023 Registro Deliberazioni di Giunta**

### **DELIBERAZIONE DELLA GIUNTA COMUNALE SEDUTA DEL 12/09/2023**

L'anno 2023 il giorno 12 del mese di settembre alle ore 13:15 nella Residenza Comunale di Modena, si è riunita la Giunta Comunale.

La presente seduta si è svolta anche in modalità videoconferenza, ai sensi del "Regolamento per lo svolgimento in modalità telematica della Giunta comunale" approvato con deliberazione di Giunta n. 117 del 29/03/2022.

Hanno partecipato alla seduta:

MUZZARELLI GIAN CARLO	Sindaco	Presente
CAVAZZA GIANPIETRO	Vice-Sindaco	Presente
PINELLI ROBERTA		Presente
VANDELLI ANNA MARIA		Presente
FILIPPI ALESSANDRA		Presente in videocollegamento
LUCA' MORANDI ANNA MARIA		Presente
BARACCHI GRAZIA		Presente
BOSI ANDREA		Presente in videocollegamento
FERRARI LUDOVICA CARLA		Presente
BORTOLAMASI ANDREA		Presente

Assiste il Segretario Generale DI MATTEO MARIA.

Il Presidente pone in trattazione il seguente

#### **OGGETTO n. 479**

**ENTRATA IN VIGORE DEL NUOVO SISTEMA TARIFFARIO TAXI E CORREZIONE DI  
ERRORE MATERIALE**

## LA GIUNTA COMUNALE

Richiamata la propria precedente deliberazione n. 377 del 25/07/2023, avente ad oggetto: “SERVIZIO TAXI - AGGIORNAMENTO TARIFFE - APPROVAZIONE”;

Dato atto che, ai sensi della deliberazione sopra richiamata, il nuovo sistema tariffario troverà effettiva applicazione solo dopo l'avvenuta piombatura dei tassametri ed il loro adeguamento;

Considerato che le operazioni di piombatura dovranno svolgersi e terminare da martedì 19 settembre a giovedì 21 settembre, come concordato con i rappresentanti di categoria;

Ritenuto quindi opportuno fissare una data che stabilisca in modo ufficiale l'entrata in vigore del nuovo sistema tariffario, individuando quest'ultima nel giorno di chiusura delle operazioni sopra indicate, quindi da giovedì 21 settembre 2023;

Considerato che, durante la finestra temporale individuata per lo svolgimento delle operazioni di piombatura del tassametro, qualche tassista potrebbe risultare non disponibile per malattia, ferie, fermo tecnico del veicolo, ecc.;

Ritenuto, pertanto, opportuno riconoscere, a favore dei tassisti che si trovino nelle suddette condizioni, la possibilità' di effettuare la piombatura del tassametro in un momento successivo, comunque entro 15 giorni decorrenti dal 21 settembre 2023 (quindi entro e non oltre venerdì 6 ottobre);

Richiamati, a tal fine, gli art.li 30, comma 3, e 41 del REGOLAMENTO COMUNALE DEI SERVIZI PUBBLICI NON DI LINEA PER IL TRASPORTO DI PERSONE, approvato con deliberazione di Consiglio Comunale 62/2023;

Verificato, inoltre, che, nella redazione della tabella allegata alla deliberazione di Giunta comunale n. 377/2023, sopra citata, è stato commesso l'errore materiale di invertire gli importi della corsa minima notturna e della corsa minima festiva;

Ritenuto opportuno eliminare il predetto errore precisando che l'importo della tariffa minima notturna è pari a € 9,00 e quello della tariffa minima festiva è pari a € 8,00;

Richiamato l'art. 48 del D.Lgs. n. 267/2000 T.U. Ordinamento EE.LL.;

Vista la disposizione del Sindaco, prot. n. 406940 del 26.10.2022, con la quale è stato conferito all'arch. Roberto Bolondi l'incarico di Dirigente responsabile del Settore Ambiente, Mobilità, Attività economiche e Sportelli unici dall'1.11.2022;

Visto il parere favorevole del Dirigente del Settore Ambiente, mobilità, attività economiche e sportelli unici arch. Roberto Bolondi, espresso in ordine alla regolarità tecnica, attestante la regolarità e la correttezza dell'azione amministrativa;

Visto il parere favorevole del Dirigente del Servizio Finanze, Economato e Organismi partecipati, dott. Davide Manelli, espresso in merito alla regolarità contabile ai sensi degli artt. 49, comma 1, e 147 bis, comma 1, del T.U. n. 267/2000 ordinamento EE.LL., come da disposizione prot. 323908 del 04.11.2019;

Ad unanimità di voti favorevoli espressi in forma palese;

### D e l i b e r a

- 1) di stabilire che il nuovo sistema tariffario, approvato con deliberazione di Giunta comunale n.377/2023, entrerà in vigore a far data da giovedì 21 settembre 2023;
- 2) di riconoscere ai tassisti che si trovino nell'impossibilità di far piombare il proprio tassmetro nel periodo che va da martedì 19 settembre a giovedì 21 settembre, un ulteriore periodo di 15 giorni (sino e non oltre a venerdì 6 ottobre 2023) per espletare l'operazione di piombatura;
- 3) di stabilire che, in virtù degli art.li 30, comma 3, e 41 del REGOLAMENTO COMUNALE DEI SERVIZI PUBBLICI NON DI LINEA PER IL TRASPORTO DI PERSONE, in caso di inosservanza del termine di cui sopra verrà sospesa l'efficacia della licenza TAXI sino ad avvenuta piombatura del tassmetro in base al nuovo sistema tariffario;
- 4) di correggere l'errore materiale presente nella tabella tariffaria allegata alla citata deliberazione, come indicato in narrativa;
- 5) di ripubblicare la tabella tariffaria corretta, allegandola al presente atto quale sua parte integrante e sostanziale.

Inoltre

### LA GIUNTA COMUNALE

Stante l'urgenza di adottare il nuovo sistema tariffario;

Visto l'art. 134 c. 4 del D.Lgs. n. 267/2000, T.U. Ordinamento EE.LL.;

Ad unanimità di voti favorevoli espressi in forma palese;

### D e l i b e r a

Di dichiarare il presente atto immediatamente eseguibile.

Letto, approvato e sottoscritto con firma digitale:

Il Sindaco  
MUZZARELLI GIAN CARLO

Il Segretario Generale  
DI MATTEO MARIA

<b>TARIFFE 2023</b>	<b>IMPORTI</b>	<b>DEFINIZIONE</b>	
Scatto di partenza diurno (dalle ore 6.00 alle 21.30)	4,00 €		
Scatto di partenza festivo (dalle ore 6.00 alle 21.30)	5,00 €		
Scatto di partenza notturno (dalle ore 21.30 alle 6.00)	6,00 €		
<b>COSTO RADIOCHIAMATA/AVVICINAMENTO FERIALE DIURNO</b>	<b>2,00 €</b>		
<b>COSTO RADIOCHIAMATA/AVVICINAMENTO FESTIVO</b>	<b>2,30 €</b>		
<b>COSTO RADIOCHIAMATA/AVVICINAMENTO NOTTURNO</b>	<b>2,50 €</b>		
il tassametro viene acceso davanti al cliente nei limiti della attuale tariffa massima di arrivo			
Supplemento bagaglio a collo	0,50 €		
supplemento carichi particolari o molto voluminosi tariffa massima esigibile	5,00 €		
<b>Sosta oraria PRIMI 30 MINUTI</b>	<b>30,00 €</b>		
<b>SOSTA ORARIA SUCCESSIVA AI 30 MINUTI</b>	<b>35,00 €</b>		
<b>Tariffa urbana al km (tariffa 1) fino a 9,99km</b>	<b>1,50 €</b>		
<b>Tariffa progressiva (tariffa 1) da 10km a 29,99km</b>	<b>1,75 €</b>		
<b>Tariffa progressiva (tariffa 1) dopo i 30km extraurbana a base solo chilometrica</b>	<b>1,80 €</b>		
<b>Tariffa DI ANDATA E RITORNO DA frazioni e comuni fuori al km (tariffa 2)</b>	<b>1,30 €</b>		
Corsa minima diurna	7,00 €		
Corsa minima festiva	8,00 €		
Corsa minima notturna	9,00 €		
<b>TRATTE TURISTICHE CON PARTENZA ENTRO LE TANGENZIALI</b>			
Modena entro tangenziale - aeroporto di Bologna (solo andata)	<b>75,00 €</b>	<b>TARIFFA MASSIMA</b>	
Modena entro tangenziale - fiera di Bologna (solo andata)	<b>85,00 €</b>	<b>TARIFFA MASSIMA</b>	
Modena entro tangenziale - Stazione FF.SS. Mediopadana (solo andata)	<b>65,00 €</b>	<b>TARIFFA MASSIMA</b>	
Modena entro tangenziale - Stazione FF.SS./ TAV di Bologna (solo andata)	<b>85,00 €</b>	<b>TARIFFA MASSIMA</b>	
<b>TRATTE A TARIFFA FISSA</b>			

tratte da Centro storico (inclusi FFSS, Autostazione Bus), anche con radiochiamata, per Centro Storico (entro le mura compresi FFSS e Autostazione bus)	7,00 €	FERIALE DIURNO	
tratte da Centro storico (inclusi FFSS, Autostazione Bus), anche con radiochiamata, per Centro Storico (entro le mura compresi FFSS e Autostazione bus)	8,00 €	FESTIVO	
tratte da Centro storico (inclusi FFSS, Autostazione Bus), anche con radiochiamata, per Centro Storico (entro le mura compresi FFSS e Autostazione bus)	9,00 €	NOTTURNO	
<b>PACCHETTI TURISMO CON partenza dal centro storico/FFSS/corriere</b>			
<b>Museo Enzo Ferrari Modena - Galleria Ferrari Maranello</b>	35,00 €	TARIFFA MASSIMA	
Stazione dei treni e autostazione - Galleria Ferrari di Maranello (ANDATA)	35,00 €	TARIFFA MASSIMA	
Galleria Ferrari Maranello - Stazione dei treni Modena (RITORNO)	45,00 €	TARIFFA MASSIMA	
da Centro Storico a Museo Lamborghini (ANDATA)	40,00 €	TARIFFA MASSIMA	
Da Museo Lamborghini a centro storico (RITORNO)	55,00 €	TARIFFA MASSIMA	
Museo Ducati (Borgo Panigale): (ANDATA)	75,00 €	TARIFFA MASSIMA	
Museo Pagani (San Cesario S/P): (ANDATA)	30,00 €	TARIFFA MASSIMA	
Museo Pagani (San Cesario S/P): (RITORNO)	40,00 €	TARIFFA MASSIMA	
Palazzo Ducale Sassuolo: (ANDATA)	40,00 €	TARIFFA MASSIMA	
Palazzo Ducale Sassuolo: (RITORNO)	55,00 €	TARIFFA MASSIMA	
Museo Casa Pavarotti: (ANDATA)	20,00 €	TARIFFA MASSIMA	
Museo Casa Pavarotti: (RITORNO)	30,00 €	TARIFFA MASSIMA	
museo dell'aceto balsamico spilamberto (ANDATA)	35,00 €	TARIFFA MASSIMA	
museo dell'aceto balsamico spilamberto (RITORNO)	50,00 €	TARIFFA MASSIMA	
<b>TAXI PER GRUPPI DA 5 E OLTRE</b>			
tariffa calcolata su un'unica corsa con una maggiorazione del 20%	20,00%		
<b>TARIFFE SOCIALI sconto del 10% sul totale tassametrico all'interno del comune di Modena</b>			
• nelle corse da e per gli ospedali Policlinico e Baggiovara all'interno del Comune di Modena <b>SOLO SU RADIO CHIAMATA H24</b>	10,00%		
• per donne sole o con minori di 16 anni nella fascia oraria notturna dalle 21.30 alle 06.00	10,00%		

Al cliente che sale sul taxi presso i posteggi l'accensione del tassametro sarà immediata, con applicazione dello scatto di partenza.

Al cliente che effettua la chiamata tramite radio taxi o a mezzo di piattaforme digitali (anche con prenotazione di chiamata) con prelievo entro il perimetro tracciato dalle tangenziali (evidenziato nella planimetria allegata) l'accensione del tassametro avverrà al momento in cui il cliente sale in auto.

Nel caso in cui l'utente non sia presente al momento dell'arrivo del tassista l'accensione del tassametro coincide con l'inizio della sosta del veicolo sul punto di prelievamento.

Al cliente che effettua la chiamata tramite radio taxi o a mezzo di piattaforme digitali (anche con prenotazione di chiamata), con prelievo fuori dal perimetro tracciato dalle tangenziali, l'accensione del tassametro avverrà come di seguito indicato:

- a) se il prelievo avviene nelle frazioni comunali il tassametro si attiva al passaggio del limite delle tangenziali, con applicazione della tariffa 2 fino al momento in cui il cliente sale in auto;
- b) se il prelievo avviene in altro Comune il tassametro si attiva alla ricezione della chiamata con applicazione della tariffa 2 fino al carico.

Nei casi subb. a) e b) se la destinazione del cliente avviene entro il territorio comunale o nelle frazioni si mantiene la tariffa 2. Se la destinazione del cliente è prevista in altri Comuni, dal prelievo alla destinazione si applica la tariffa 1 progressiva.

## AREE TARIFFE TAXI

### 1) LIMITE TERRITORIALE CON ACCENSIONE DEL TASSAMETRO AL PRELEVAMENTO DELL'UTENTE

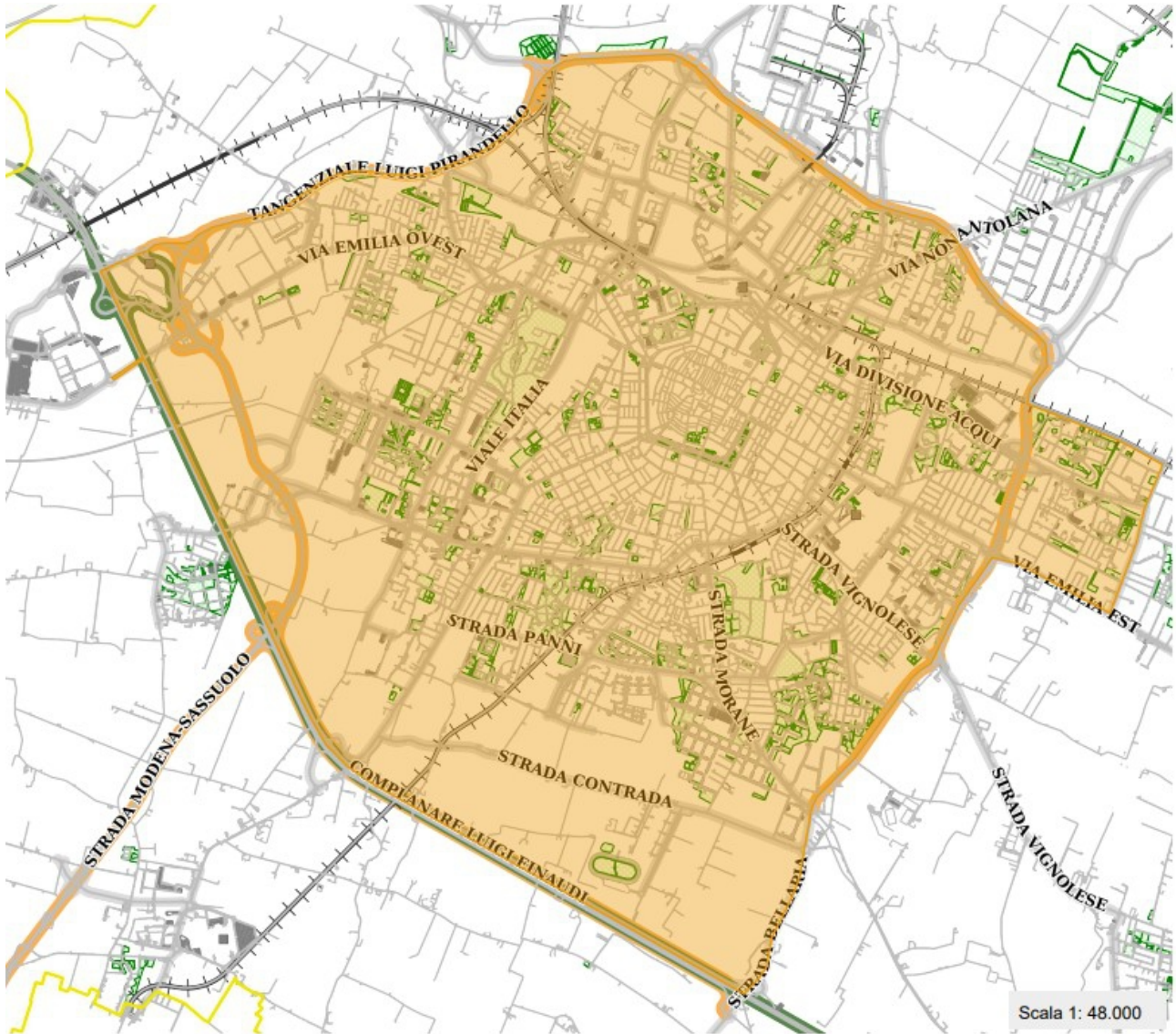



## 2) PERIMETRO DEL CENTRO STORICO

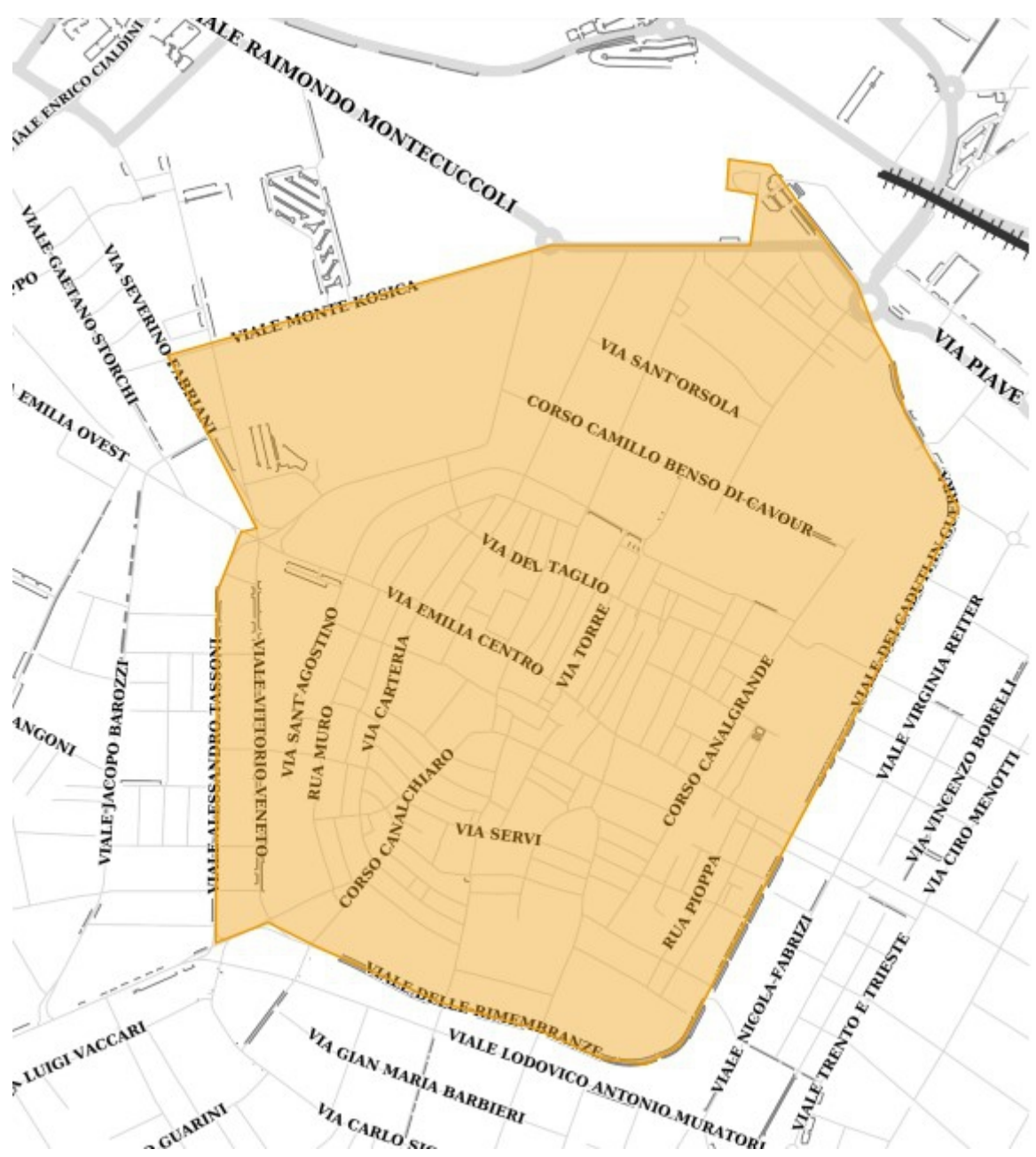



**COMUNE DI MODENA**

**PARERE DI REGOLARITA' TECNICA  
SETTORE AMBIENTE, MOBILITA', ATTIVITA' ECONOMICHE E  
SPORTELLI UNICI**

**OGGETTO:** ENTRATA IN VIGORE DEL NUOVO SISTEMA TARIFFARIO TAXI E  
CORREZIONE DI ERRORE MATERIALE

Si esprime il parere FAVOREVOLE in ordine alla regolarità tecnica della presente proposta di deliberazione n. 3272/2023, attestante la regolarità e la correttezza dell'azione amministrativa, ai sensi degli artt. 49, comma 1, e 147 bis, comma 1, del T.U. n. 267/2000 ordinamento EE.LL.;

Modena li, 11/09/2023

Sottoscritto dal Dirigente  
(BOLONDI ROBERTO)  
con firma digitale



## COMUNE DI MODENA

### ATTESTAZIONE DI COPERTURA FINANZIARIA Settore Risorse Finanziarie e Patrimoniali

**OGGETTO:** ENTRATA IN VIGORE DEL NUOVO SISTEMA TARIFFARIO TAXI E  
CORREZIONE DI ERRORE MATERIALE

NON si attesta l'esistenza della copertura finanziaria della spesa relativa alla presente proposta di deliberazione n. 3272/2023, ai sensi degli artt. 147 bis, comma 1, e 153, comma 5, del T.U. n. 267/2000 ordinamento EE.LL., in quanto NON RICHIESTA.

Modena li, 11/09/2023

Sottoscritto dal Dirigente  
(MANELLI DAVIDE)  
con firma digitale



## COMUNE DI MODENA

### PARERE DI REGOLARITA' CONTABILE Settore Risorse Finanziarie e Patrimoniali

**OGGETTO:** ENTRATA IN VIGORE DEL NUOVO SISTEMA TARIFFARIO TAXI E  
CORREZIONE DI ERRORE MATERIALE

Si esprime parere FAVOREVOLE in merito alla regolarita' contabile della presente proposta di deliberazione n. 3272/2023, ai sensi degli artt. 49, comma 1, e 147 bis, comma 1, del T.U. n. 267/2000 ordinamento EE.LL.

Modena li, 11/09/2023

Sottoscritto dal Dirigente  
(MANELLI DAVIDE)  
con firma digitale